



República Bolivariana de Venezuela
Estado Carabobo
Sala Técnica del Consejo Local de Planificación Pública
del Municipio San Diego

Indice de Bienestar Humano Municipal de San Diego 2014.

DECODIFICACIÓN DE RESULTADOS DEL INSTRUMENTO

I.- DATOS DE LOCALIZACIÓN DE LA VIVIENDA.

Sector	Nombre de Residencia o urbanismo
Norte A	Las Morochas I, II, III, IV - Valle Fresco Norte - Valle Fresco Sur

II.- SITUACIÓN SOCIOECONÓMICA.

Características de la Vivienda	fa	%
Mansión.	0	0,0
Quinta o Casa quinta.	0	0,0
Townhouse.	0	0,0
Casa.	45	100,0
Apartamento.	0	0,0
Penthouse.	0	0,0
Apartamento en casa (anexo).	0	0,0
Casa de Vecindad o Pensión.	0	0,0
Rancho.	0	0,0
Otra Clase de Vivienda.	0	0,0
TOTAL	45	100

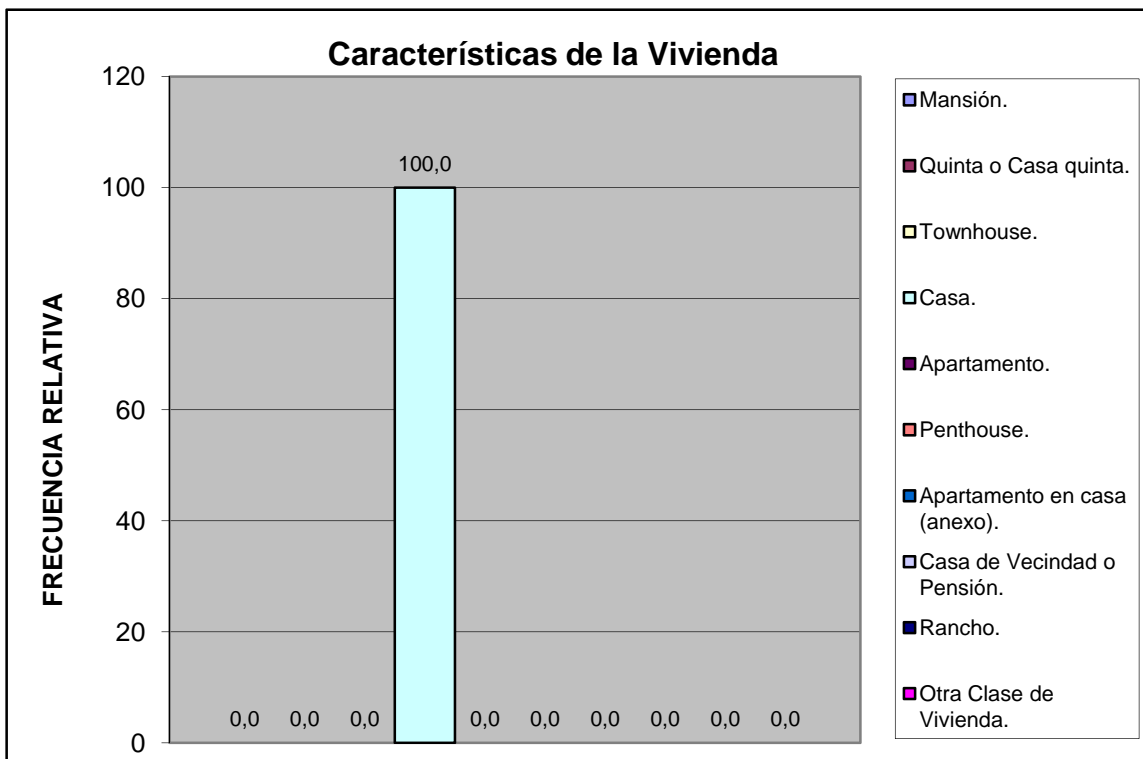

Norte A	Las Morochas I, II, III, IV - Valle Fresco Norte - Valle Fresco Sur
---------	---

Material de Construcción Predominante en Paredes	fa	%
Bloque o ladrillo frisado	44	97,8
Bloque o ladrillo sin frisar	0	0,0
Concreto	1	2,2
Madera aserrada/formica/fibra de vidrio o similares	0	0,0
Adobe/tapia/baharaque	0	0,0
Caña/palma/tabla/carton piedra/similares	0	0,0
TOTAL	45	100

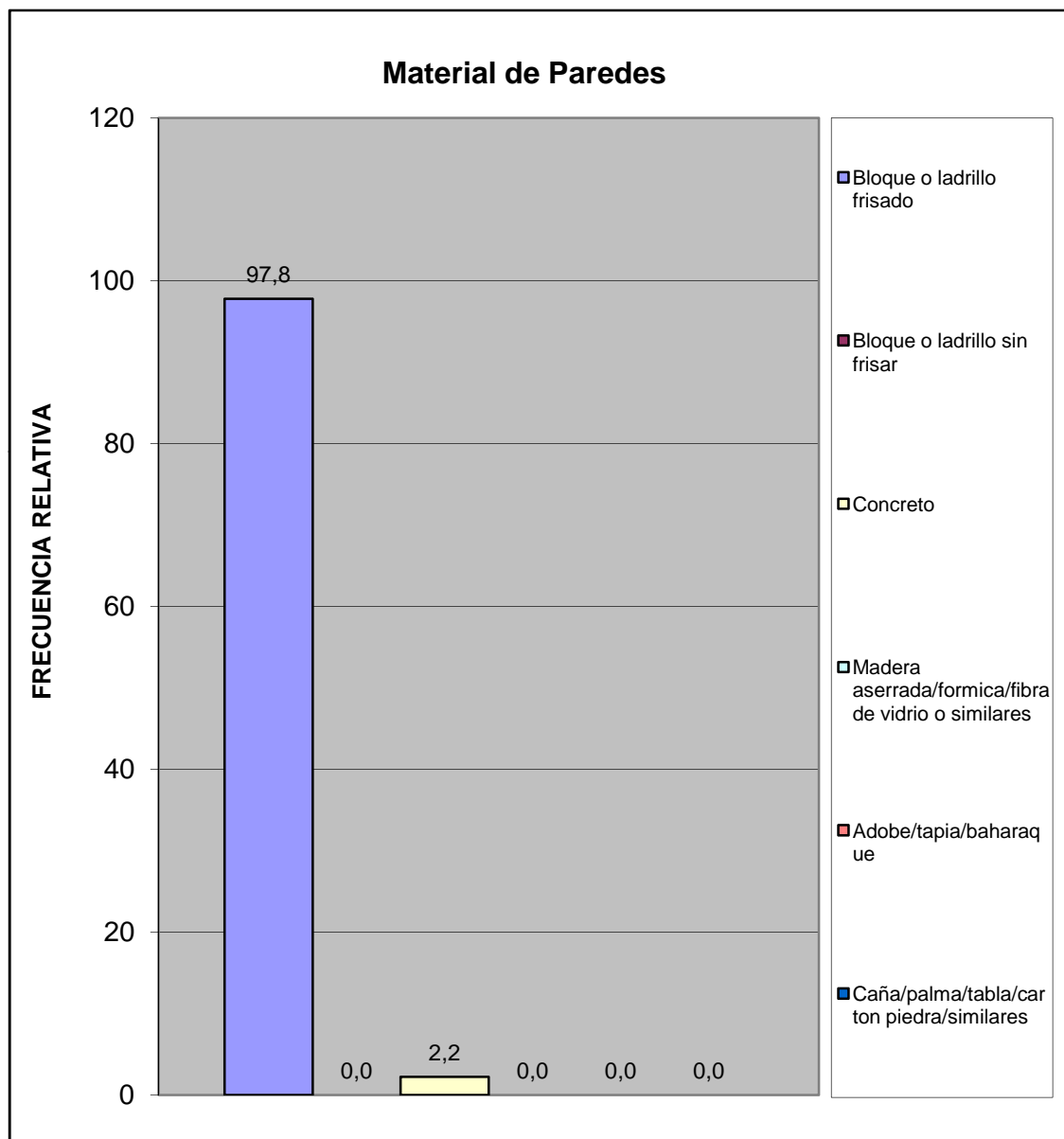

Material de Construcción Predominante en Pisos	fa	%
Mosaico/granito/vinil/cerámica/ladrillo	34	75,6
Terracota/parquet/alfombra y similares	9	20,0
Cemento Pulido	2	4,4
Cemento rustico	0	0,0
Tierra	0	0,0
Tablas/tablonés y similares	0	0,0
TOTAL	45	100

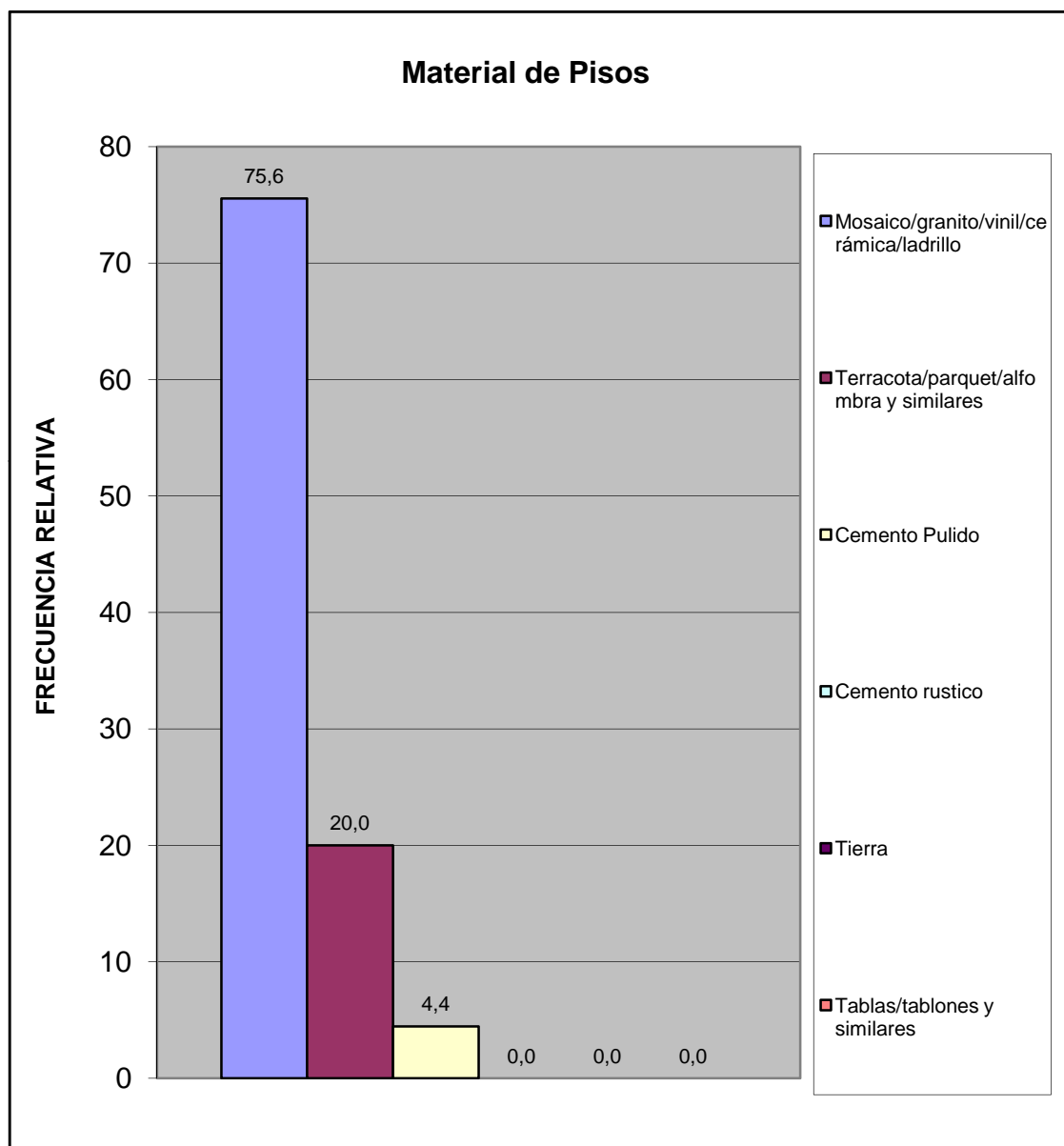

Material de Construcción Predominante en Techos	fa	%
Concreto Armado	9	20,0
Ladrillo-concreto	33	73,3
Fibra sintetica	1	2,2
Asbesto y similares	1	2,2
Laminas metalicas (Zinc y similares)	1	2,2
Tablas/tablonos y similares	0	0,0
Caña/palma y similar	0	0,0
TOTAL	45	100

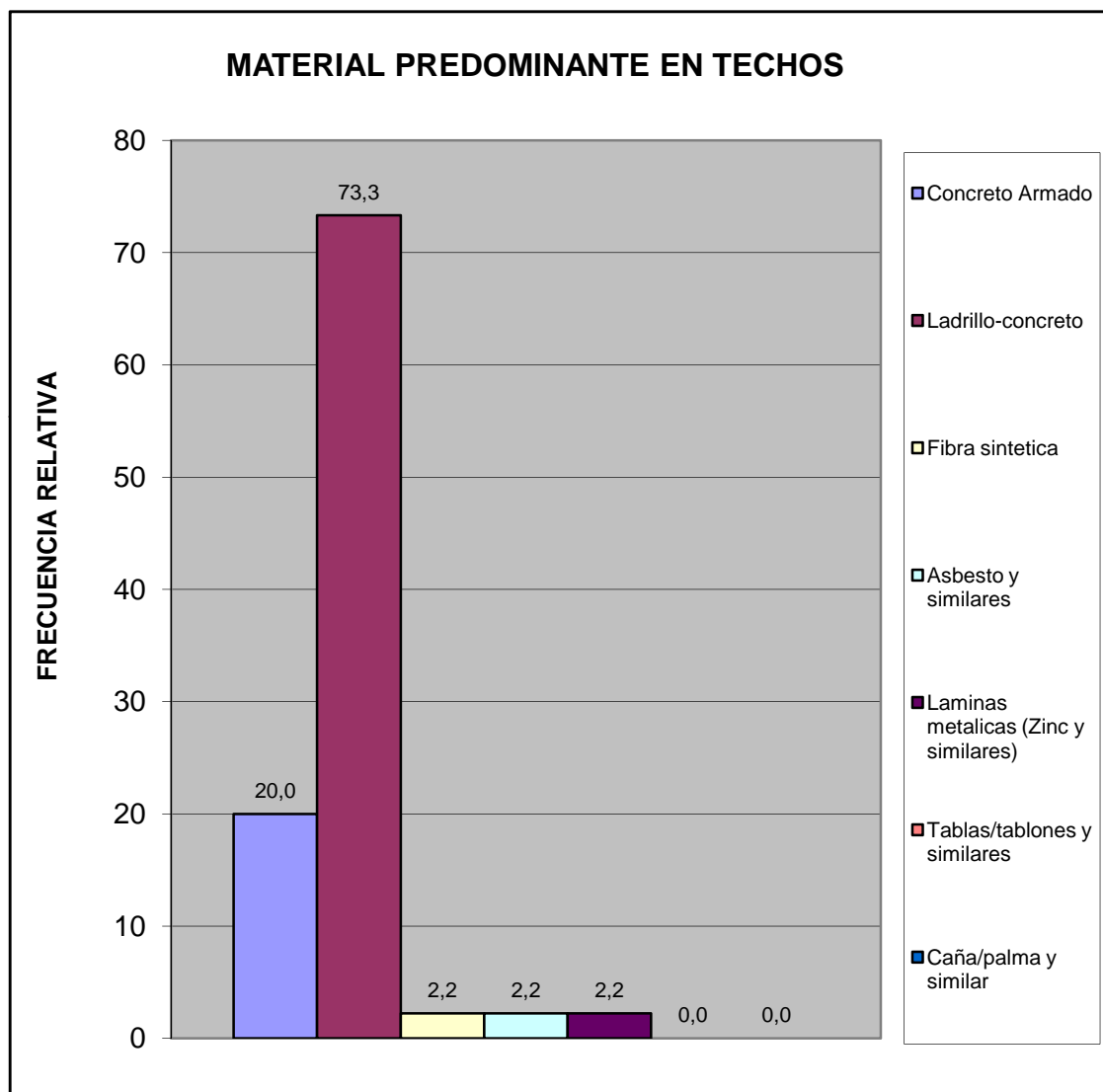

Hacinamiento Detectado	fa	%
Hogar Hacinado	0	0,0
Hogar No Hacinado	45	100,0
Total	45	100

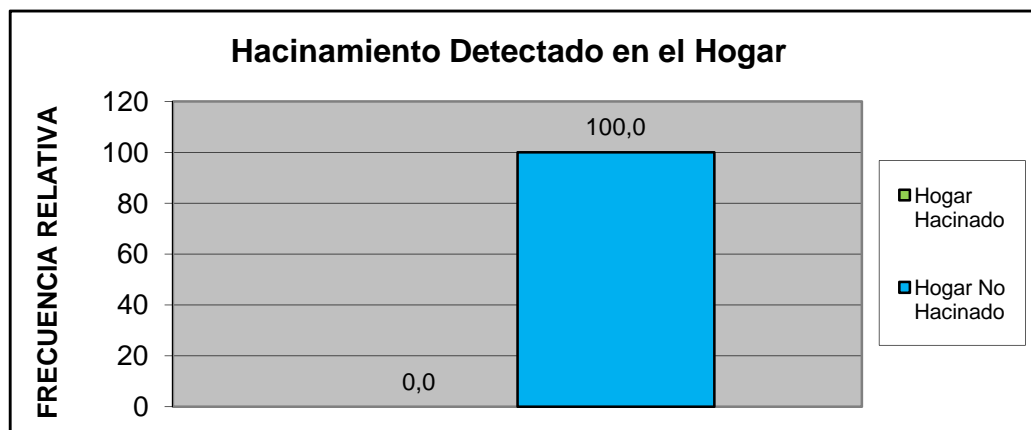

Ingreso Familiar	fa	%
Menos de Bs. 4025	2	4,5
Entre Bs. 4025 - 8050	6	13,6
Entre Bs. 8050 - 12.075	15	34,1
Entre Bs. 12.075 - 16.000	20	45,5
Entre Bs. 16.000 - 20.000	1	2,3
Mas de Bs. 20.000	0	0,0
TOTAL	44	100

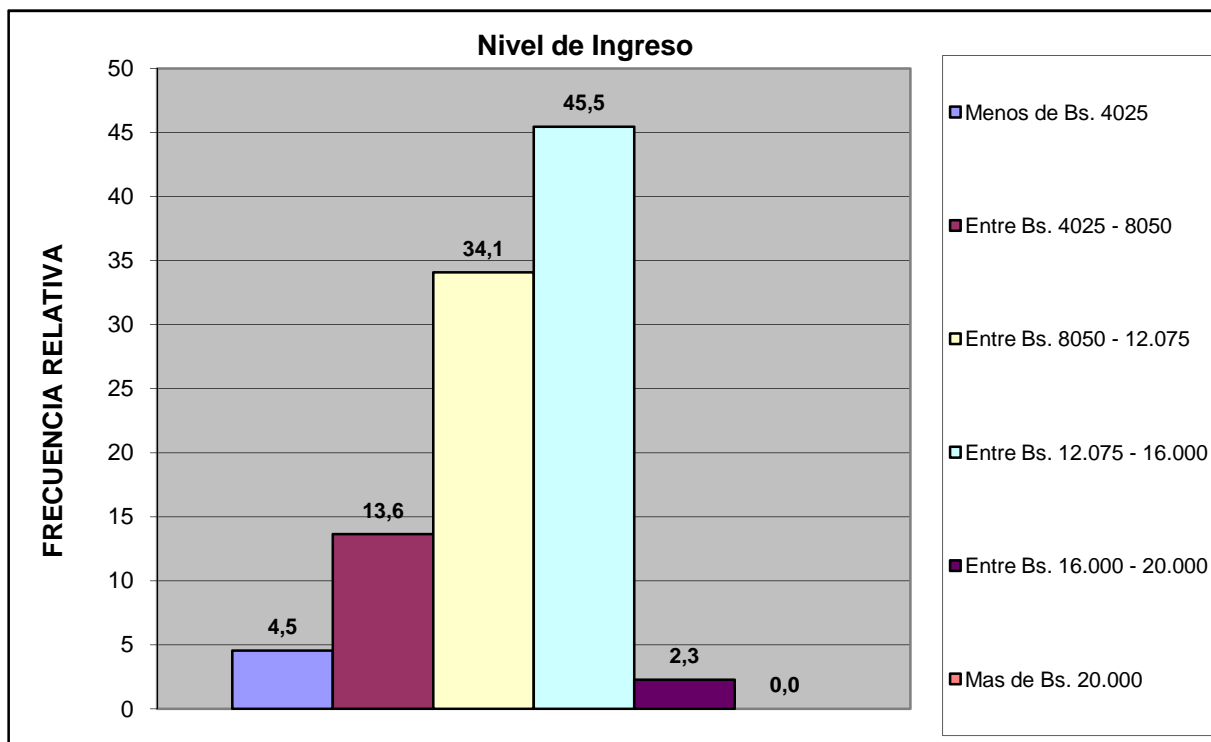

Norte A	Las Morochas I, II, III, IV - Valle Fresco Norte - Valle Fresco Sur
---------	---

Criterio Linea de la Pobreza	fa	%
Hogar Pobre Extremo. Si ICANP < 1	2	4,5
Hogar Pobre Relativo. Si 1 ICAPC < 2	6	13,6
Hogar No Pobre. Si ICAPC > 2	36	81,8
Total	44	100

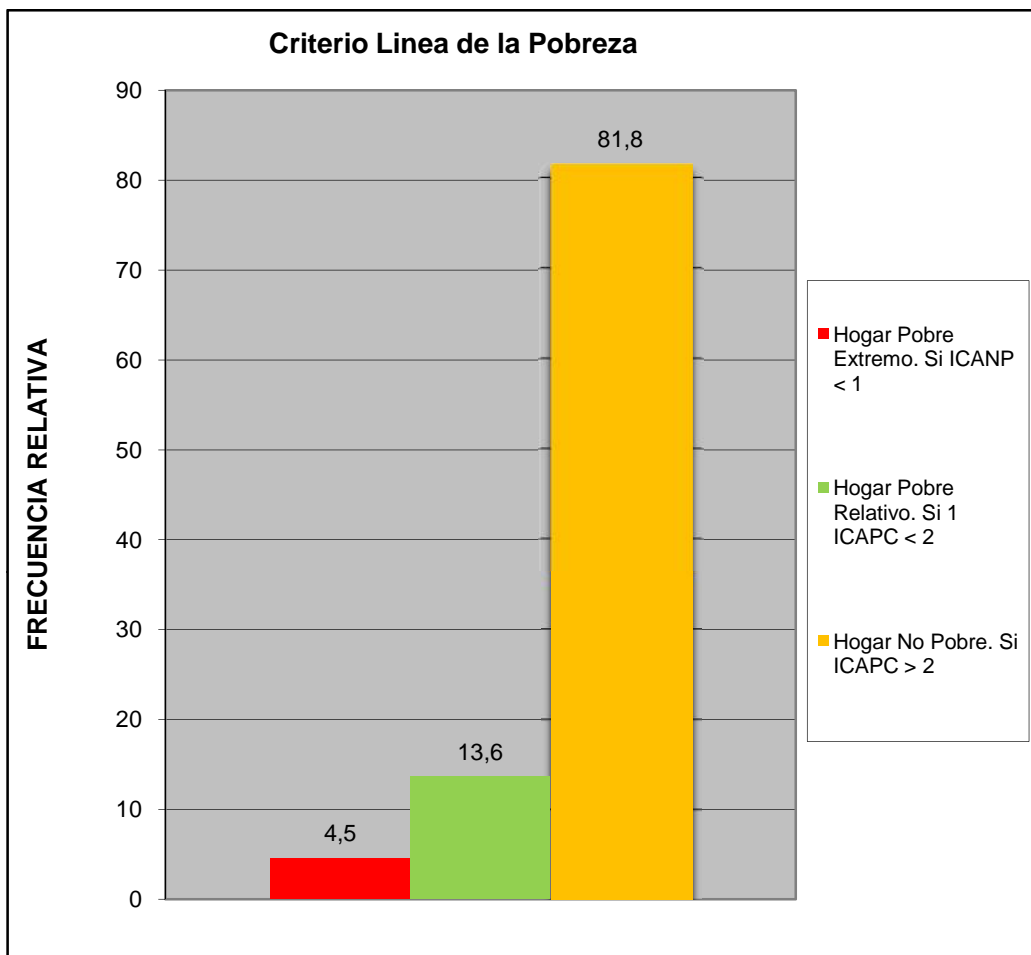

Norte A	Las Morochas I, II, III, IV - Valle Fresco Norte - Valle Fresco Sur
---------	---

Cual es el nivel academico de los miembros de la familia que trabajan en el hogar:	fa	%
Primaria	0	0,0
Secundaria Inconclusa	0	0,0
Bachiller	3	6,7
Técnico Medio	0	0,0
Técnico Superior Universitario	12	26,7
Universitario	28	62,2
Universitario con postgrado	2	4,4
Otro	0	0,0
TOTAL	45	100

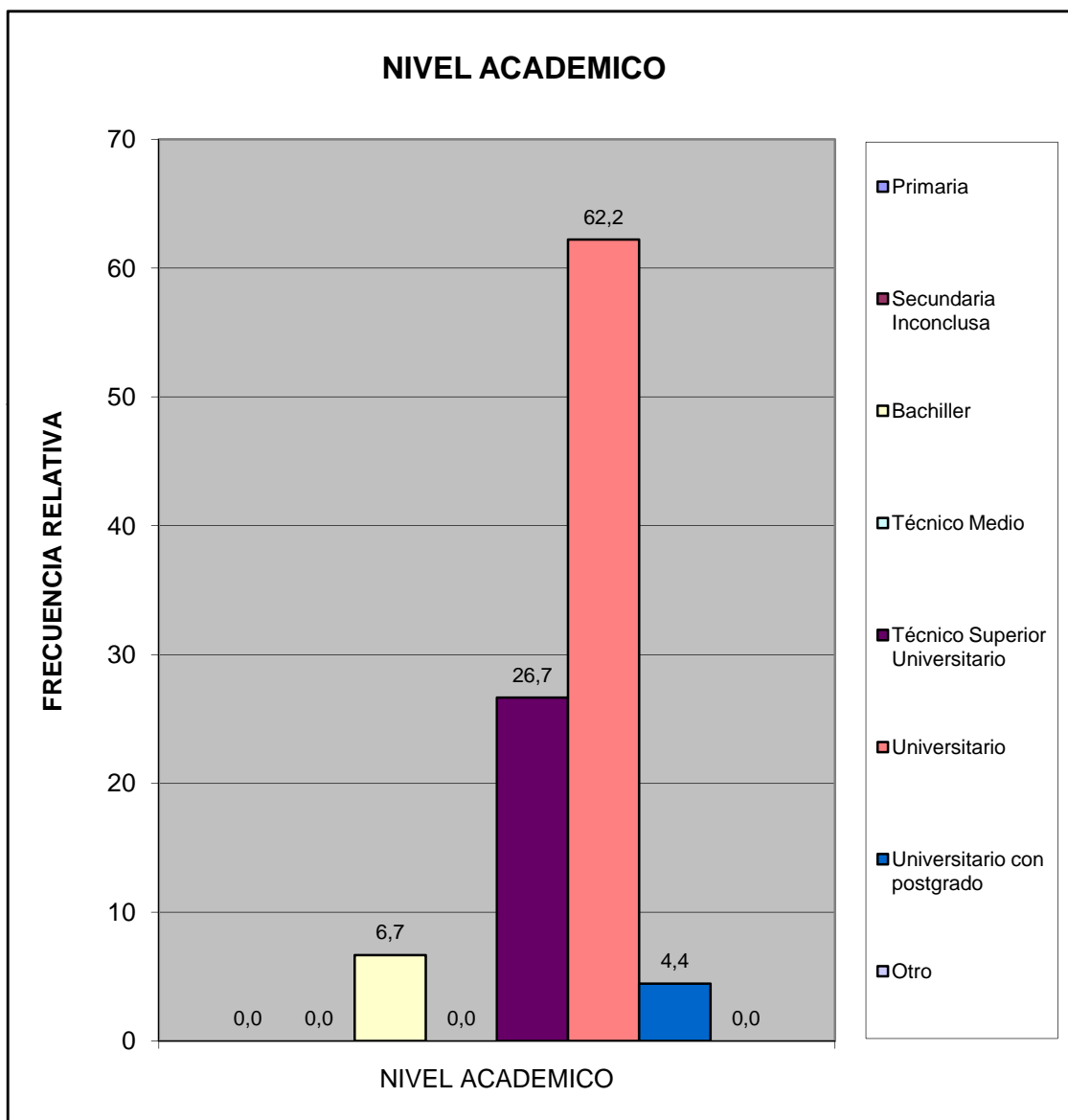

¿Cuales cree que son los principales problemas de su comunidad, por orden de prioridad del 1 mayor importancia al 8 menor importancia relativa?	fa	%
Deporte	148	9,1
Educación	185	11,4
Seguridad	342	21,1
Salud	243	15,0
Cultura y Recreación	105	6,5
Infraestructura	243	15,0
Servicios Públicos	239	14,8
Ambiente	115	7,1
TOTAL	1620	100

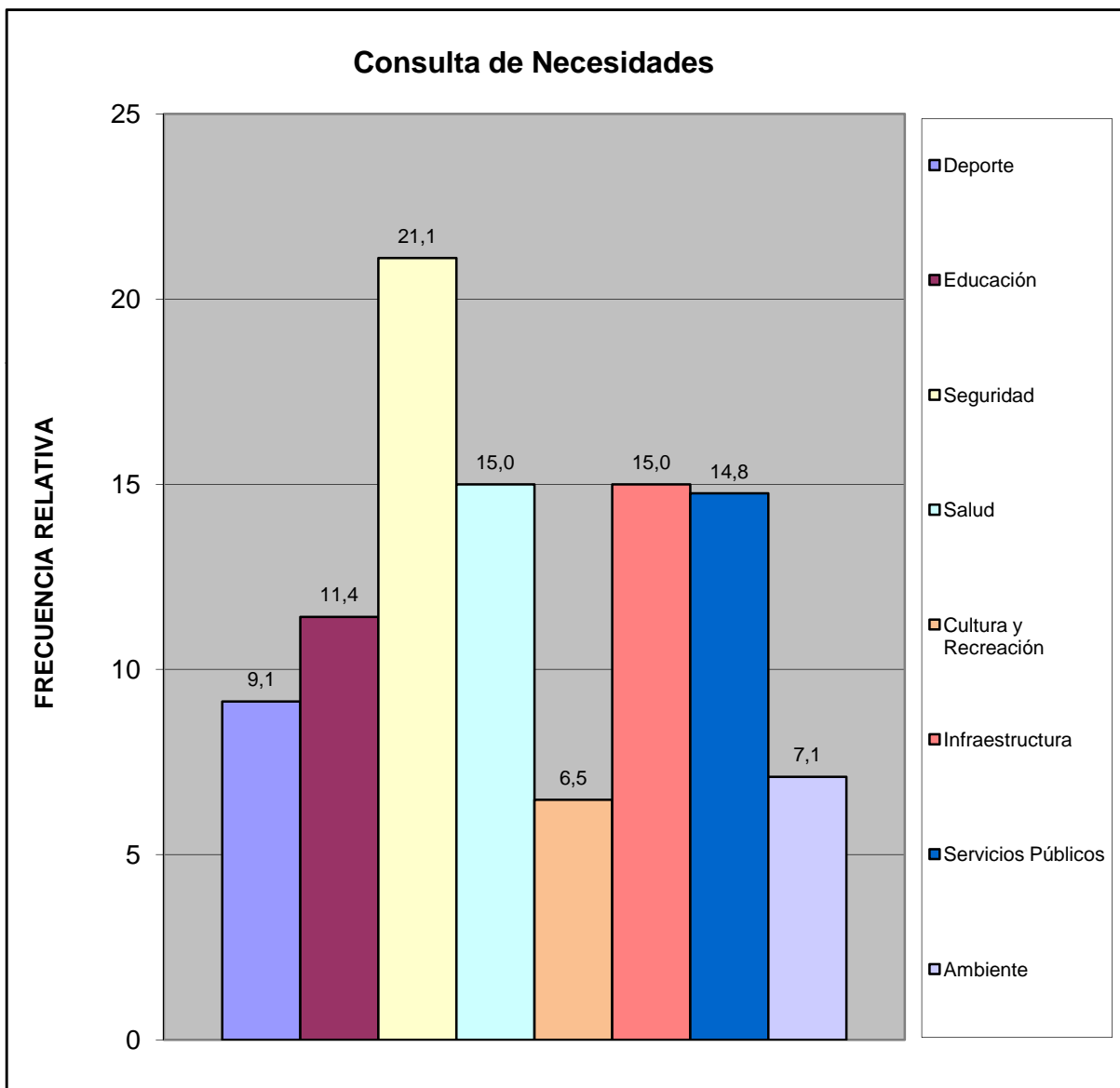

¿Considera usted que la devaluación afecta la calidad de vida de su familia?	fa	%
Si	45	100,0
No	0	0,0
No Sabe	0	0,0
No Responde	0	0,0
TOTAL	45	100

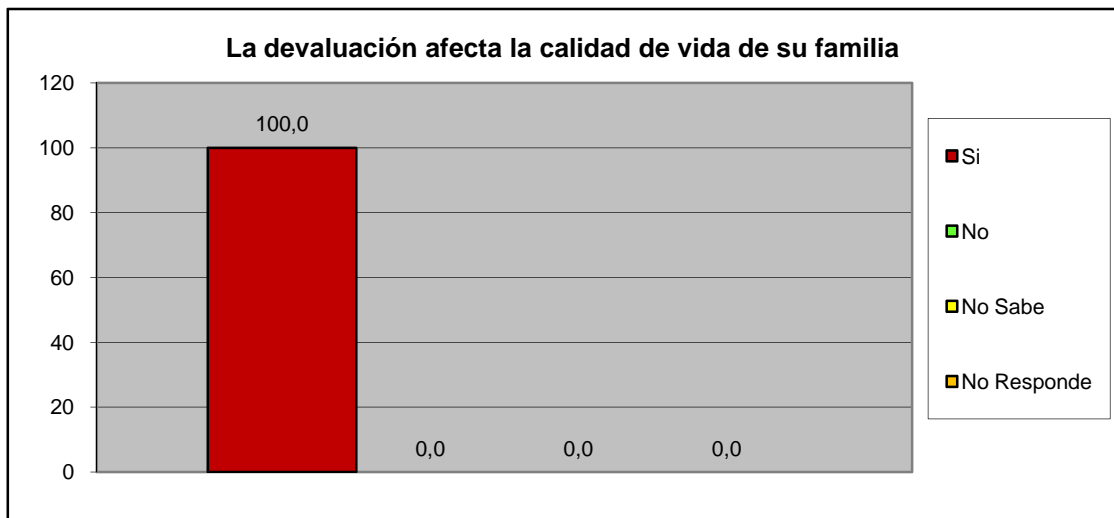

¿Considera usted que la escasez incrementa el costo de la canasta alimentaria?	fa	%
Si	45	100,0
No	0	0,0
No Sabe	0	0,0
No Responde	0	0,0
TOTAL	45	100

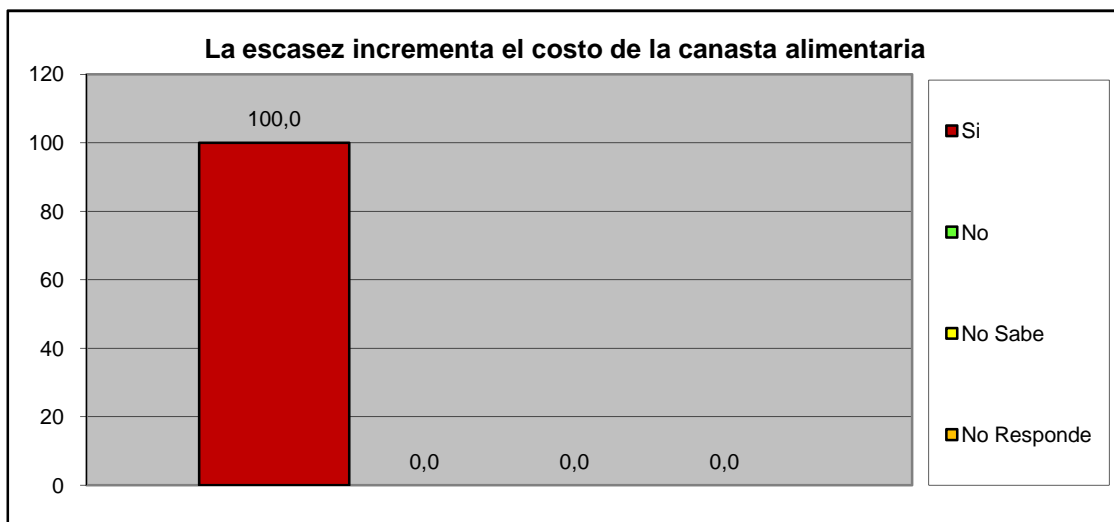

III.- SERVICIOS PÚBLICOS.

A esta Vivienda llega el agua por:	fa	%
Acueducto o tubería	0	0,0
Camión Cisterna	0	0,0
Pila publica o estanque	0	0,0
Pozo con tubería o Bomba	45	100,0
Pozo o manantial protegido	0	0,0
Otro	0	0,0
TOTAL	45	100

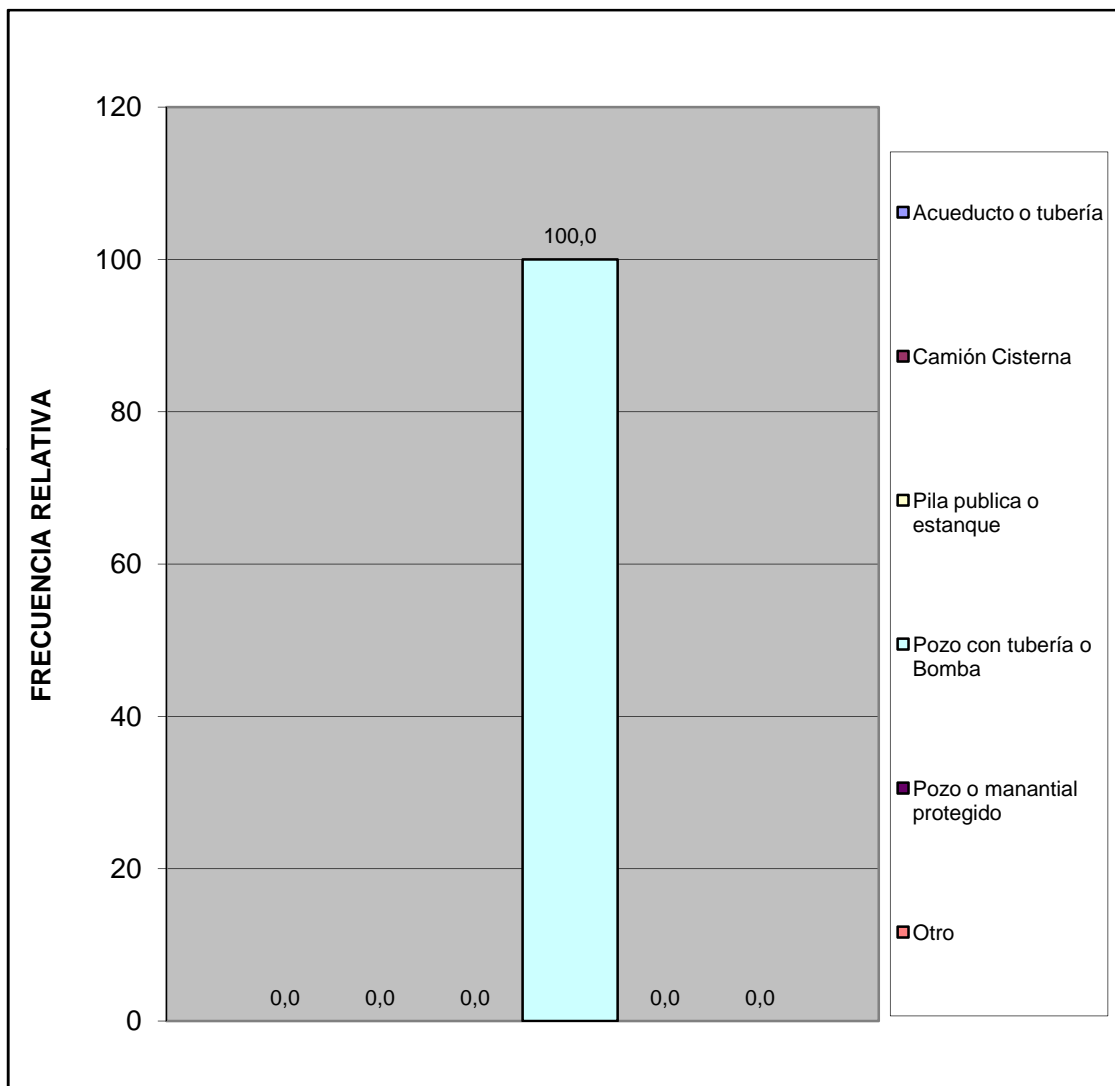

¿En esta vivienda tienen alguno de estos problemas con el suministro de agua?	fa	%
Se interrumpe el servicio Frecuentemente.	18	41,9
La cantidad o presión del agua es muy baja.	2	4,7
El agua es turbia.	1	2,3
Tiene mal olor o mal sabor.	15	34,9
Todas las anteriores.	3	7,0
Otros	4	9,3
TOTAL	43	100

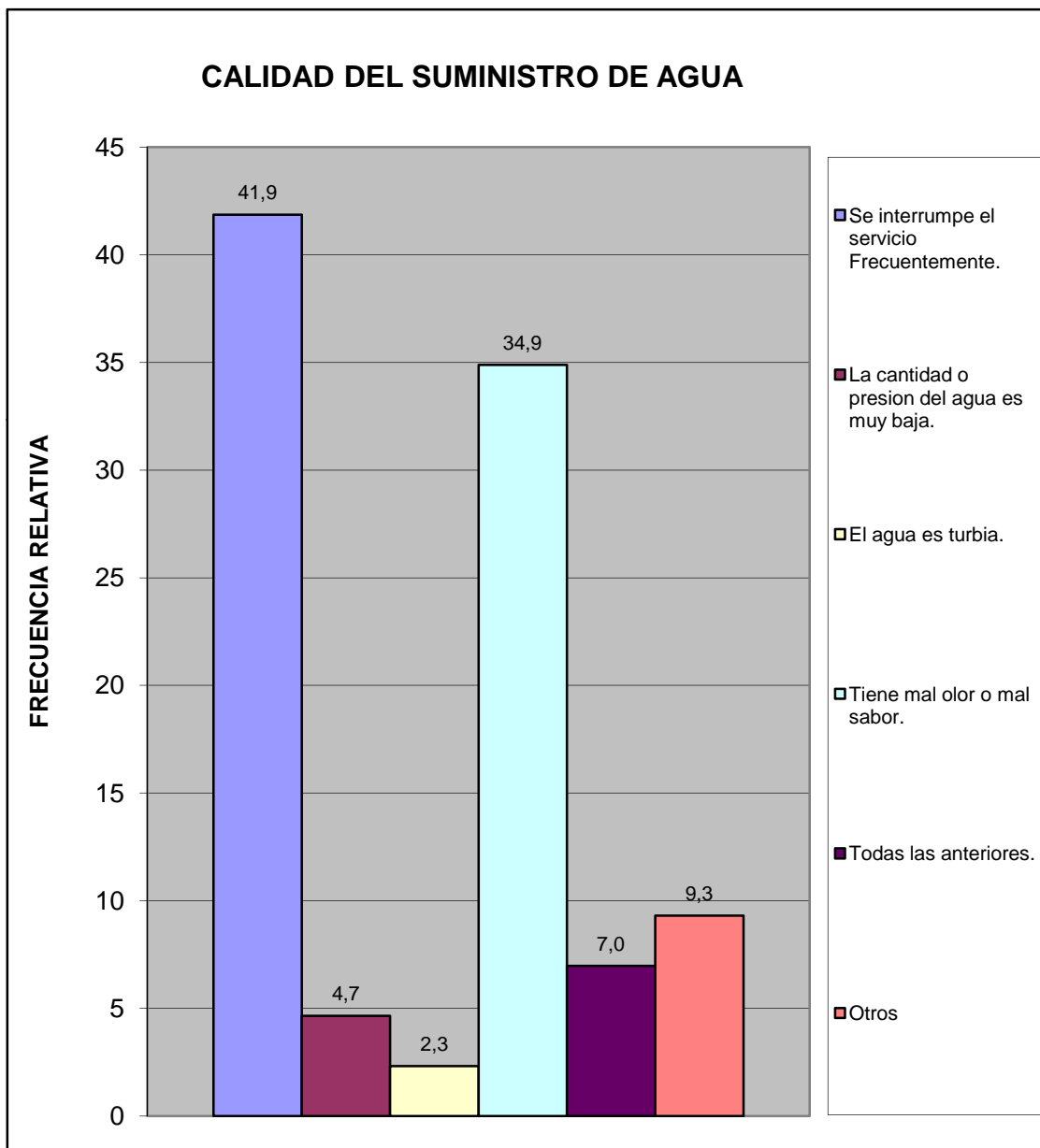

¿En su vivienda tienen alguno de estos problemas con el suministro eléctrico?	fa	%
Frecuentes altas y bajas de tensión	35	76,1
Se interrumpe frecuentemente el suministro	9	19,6
Cortos circuitos y quema de artefactos electricos	1	2,2
No tiene problemas con el suministro electrico	0	0,0
Otro	1	2,2
TOTAL	46	100

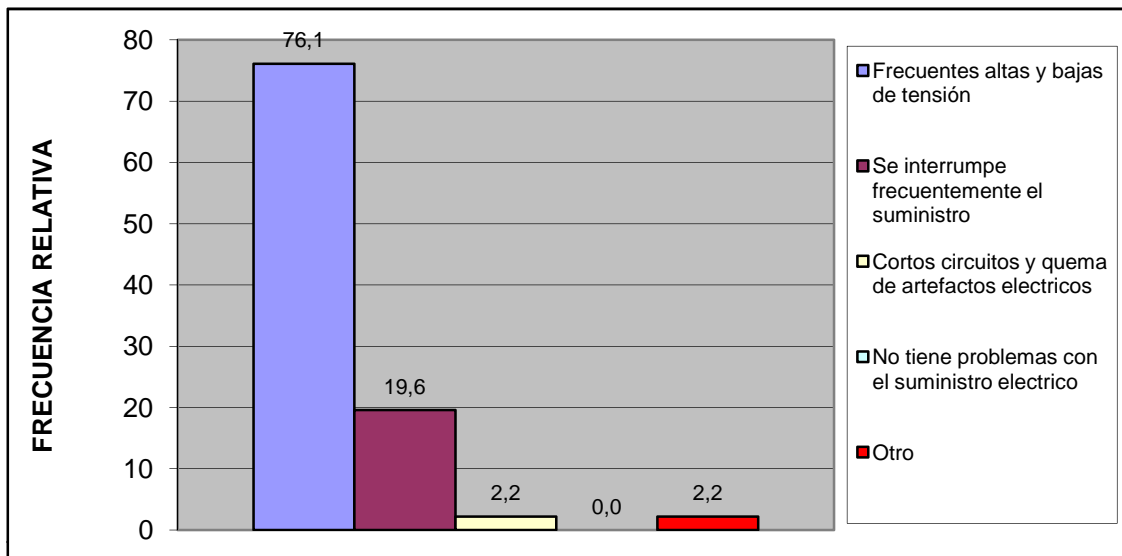

Esta vivienda tiene:	fa	%
Poceta conectada a cloaca	0	0,0
Poceta conectada a pozo séptico	45	100,0
No tiene conexión a pozo séptico o a la cloaca	0	0,0
Excusado de hoyo o letrina	0	0,0
No tiene excusado	0	0,0
TOTAL	45	100

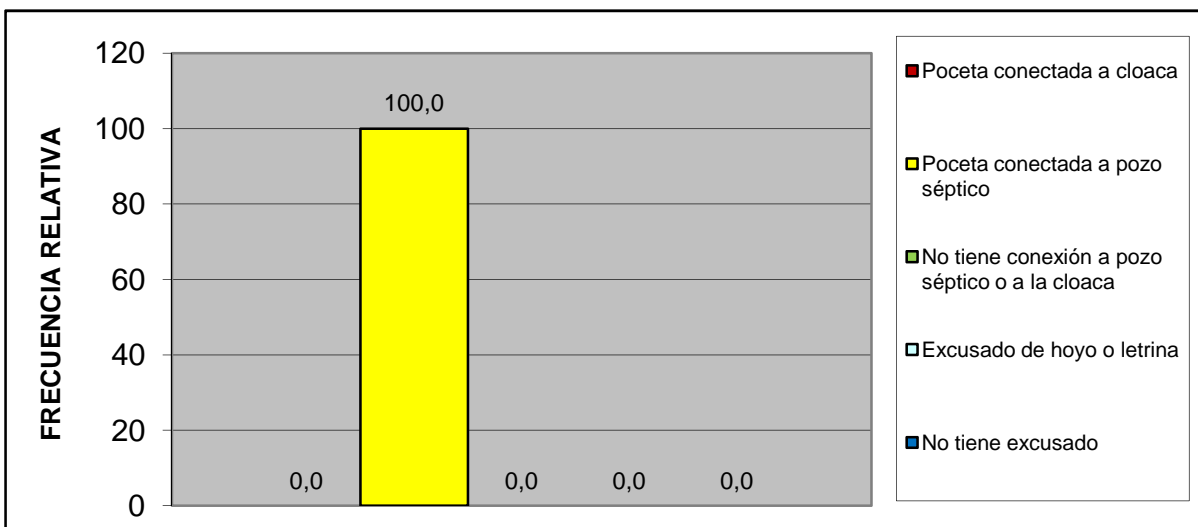

Norte A	Las Morochas I, II, III, IV - Valle Fresco Norte - Valle Fresco Sur
---------	---

IV.- ACCESIBILIDAD A SERVICIOS PÚBLICOS.

¿Qué percepción tiene usted acerca de la limpieza del Municipio San Diego?	fa	%
Excelente	14	31,1
Buena	31	68,9
Regular	0	0,0
Mala	0	0,0
Pesima	0	0,0
No opina	0	0,0
TOTAL	45	100

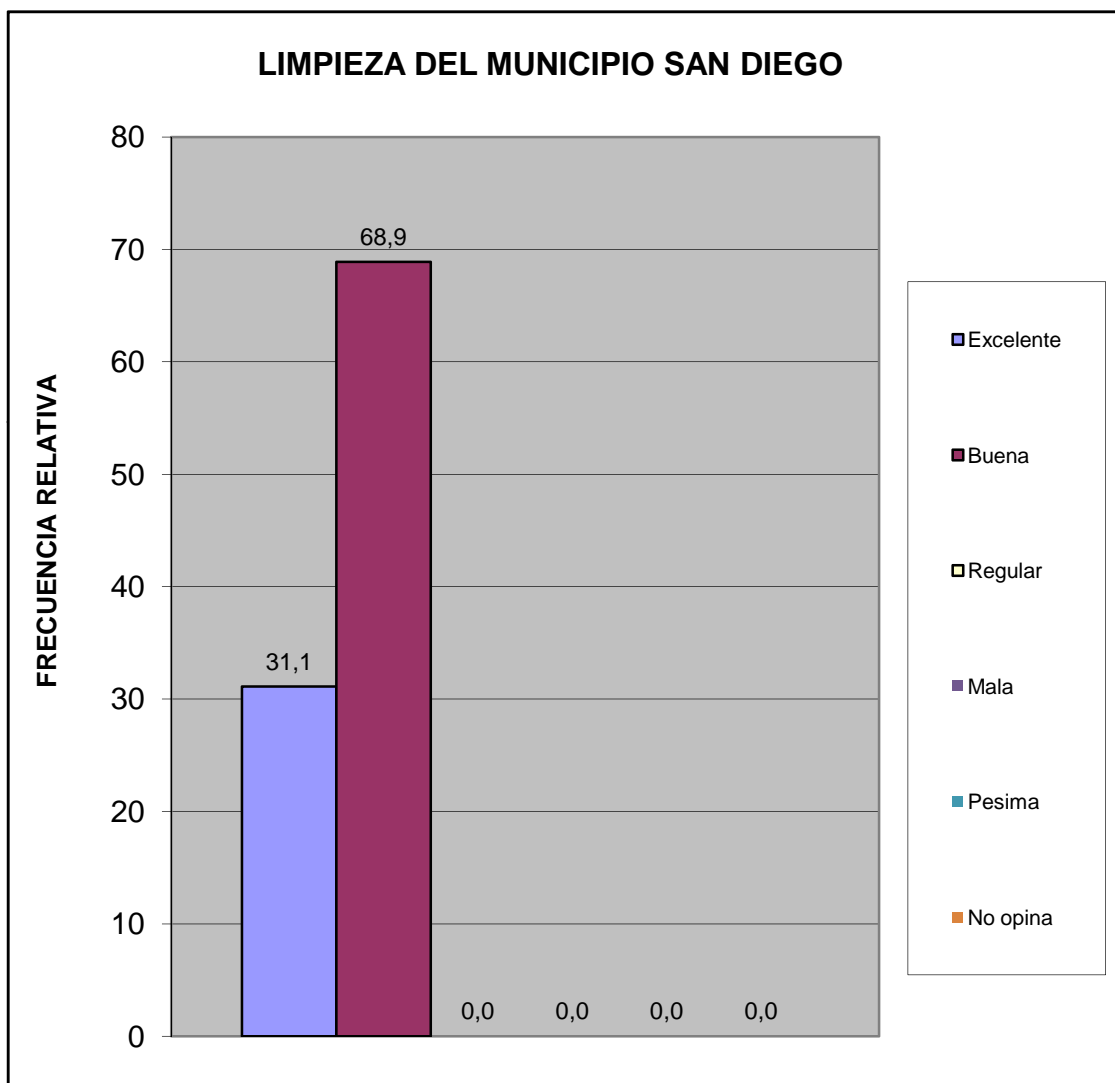

¿Qué percepción tiene usted acerca del mantenimiento de parques, plazas y las áreas de dominio público?	fa	%
Excelente	8	17,8
Buena	36	80,0
Regular	1	2,2
Mala	0	0,0
Pesima	0	0,0
No opina	0	0,0
TOTAL	45	100

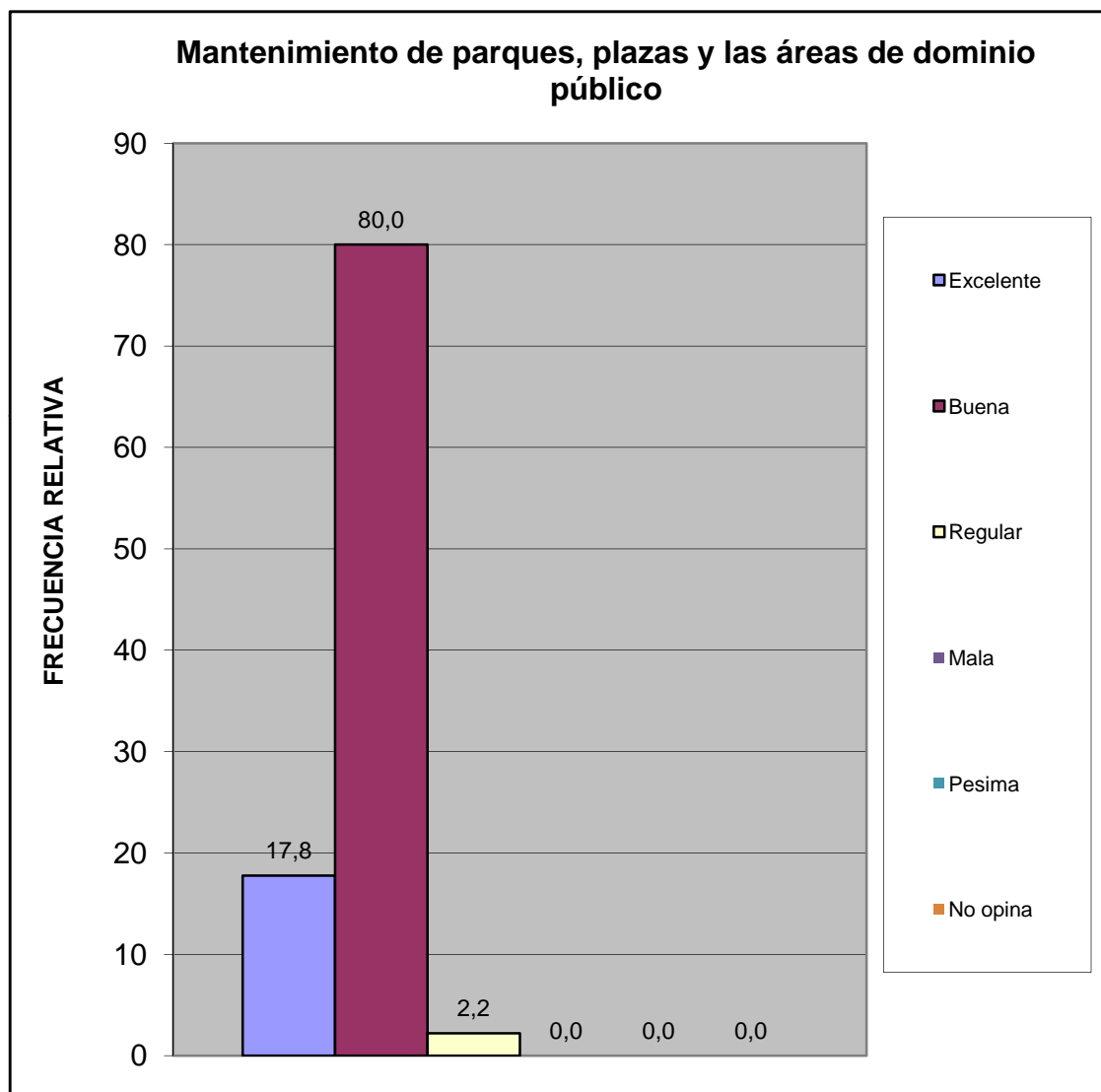

¿En su comunidad tienen alguno de estos problemas con el alumbrado público?	fa	%
Insuficiente numero de postes de luz	34	70,8
Baja intensidad de los bombillos	4	8,3
Postes mal ubicados	2	4,2
Los bombillos no se reponen a tiempo	6	12,5
Los delincuentes rompen los bombillos	1	2,1
Otro	0	0,0
No Tiene Problema con el alumbrado publico	1	2,1
TOTAL	48	100

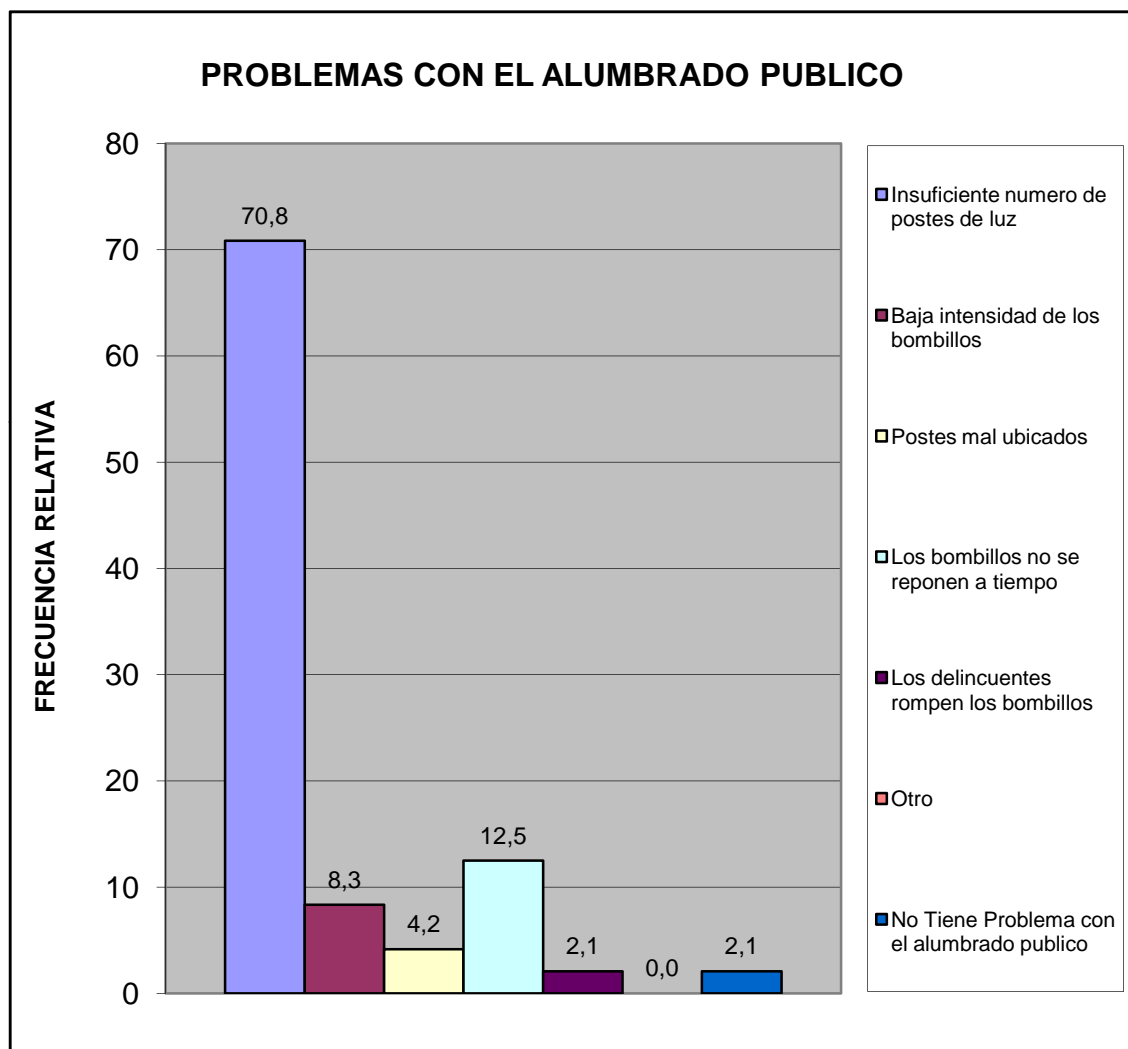

¿En su comunidad han tenido alguno de estos problemas con el tendido eléctrico?	fa	%
Exceso de cables conectados a los postes	12	26,7
Obstrucción por cableado muy bajo	1	2,2
Ramas de arboles enredadas en el cableado	2	4,4
Tendido eléctrico obsoleto	21	46,7
Poca cantidad de transformadores	1	2,2
Otro	0	0,0
No Tiene Problema	8	17,8
TOTAL	45	100

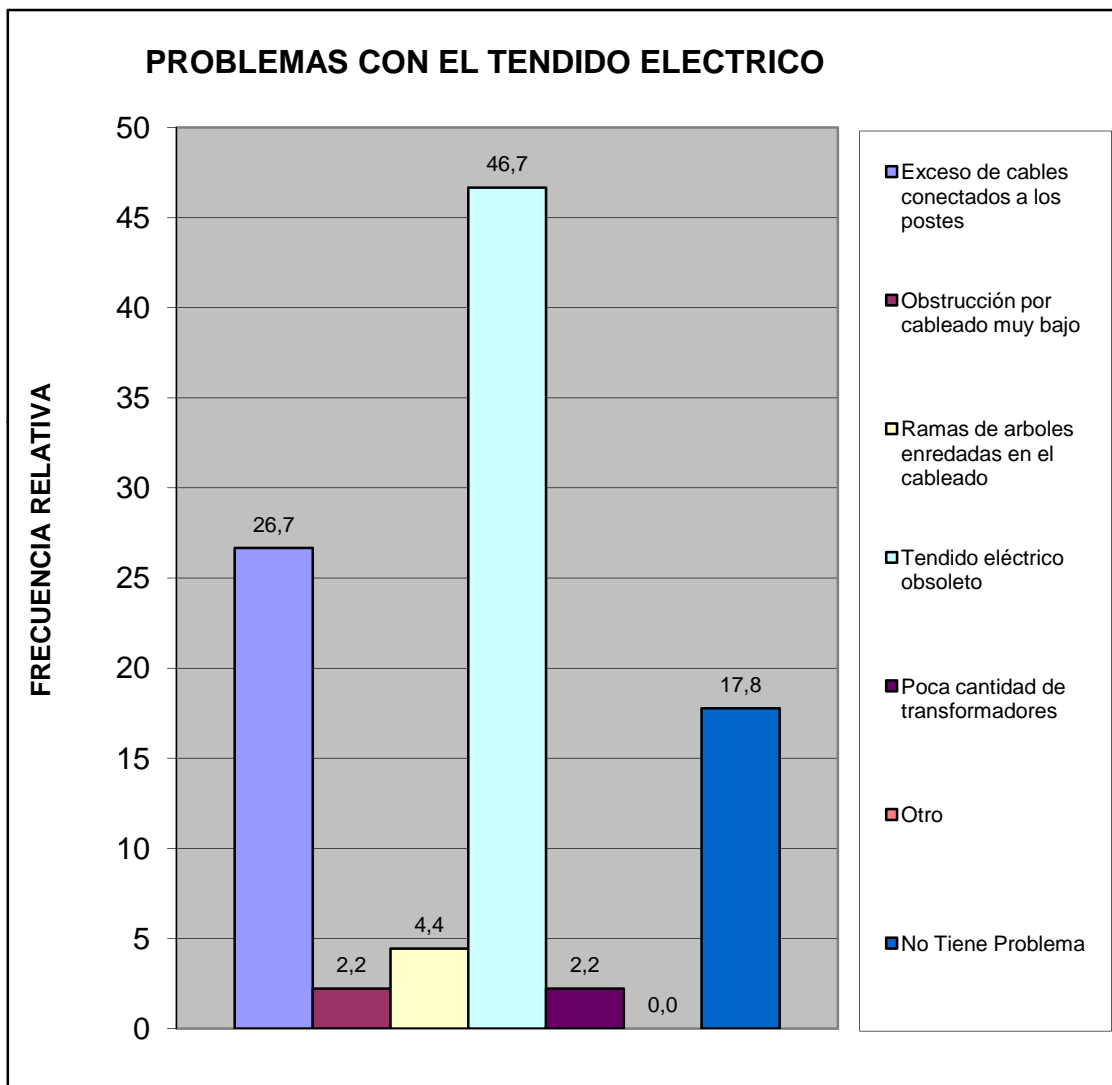

¿En esta Vivienda la basura?	fa	%
Es recogida por el servicio de aseo urbano	45	100,0
Se Deposita en Container Colectivo	0	0,0
No hay servicio de aseo urbano	0	0,0
TOTAL	45	100

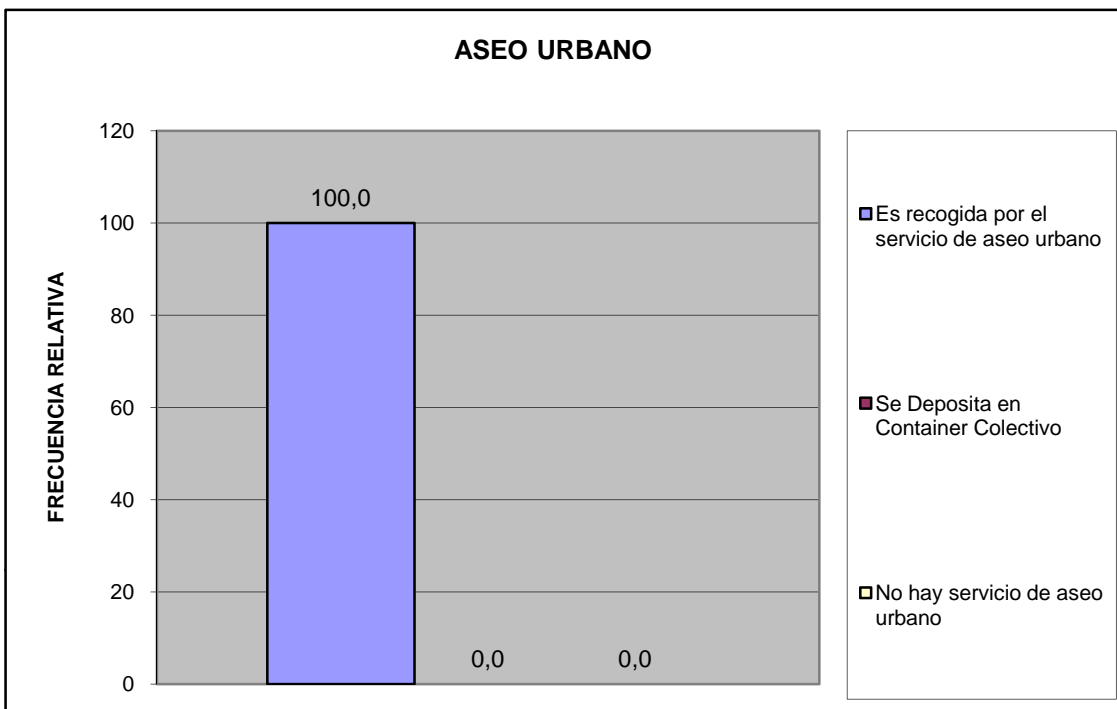

¿En su comunidad tienen alguno de estos problemas con el servicio de aseo urbano?	fa	%
El camión pasa muy pocas veces	5	11,4
El camión no tiene días fijos para pasar	2	4,5
El camión no llega a la hora que le corresponde	1	2,3
Dejan la basura regada en la calle	0	0,0
Dejan muy hediondo el ambiente cuando pasan	0	0,0
La cuadrilla pide dinero	8	18,2
La cuadrilla es grosera con los vecinos	5	11,4
Otro	0	0,0
No Tiene Problemas con el Servicio de Aseo Urbano	23	52,3
TOTAL	44	100

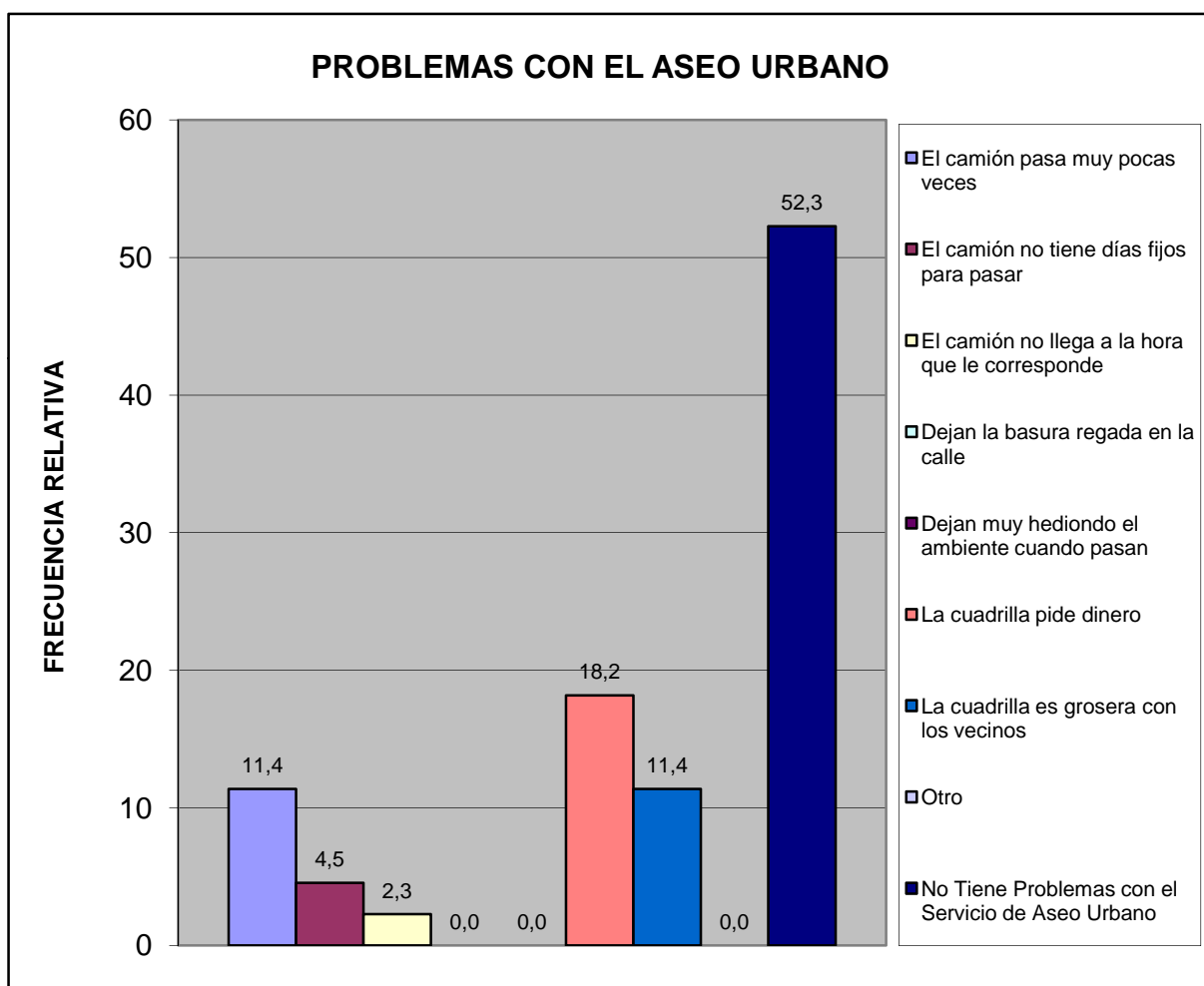

Norte A	Las Morochas I, II, III, IV - Valle Fresco Norte - Valle Fresco Sur
---------	---

Pobreza Estructural	fa	%
Hogares sin NBI (No Pobre)	0	0,0
Hogares con 1 NBI (Pobres)	41	91,1
Hogares con 2 NBI (Pobre extremo)	4	8,9
TOTAL	45	100

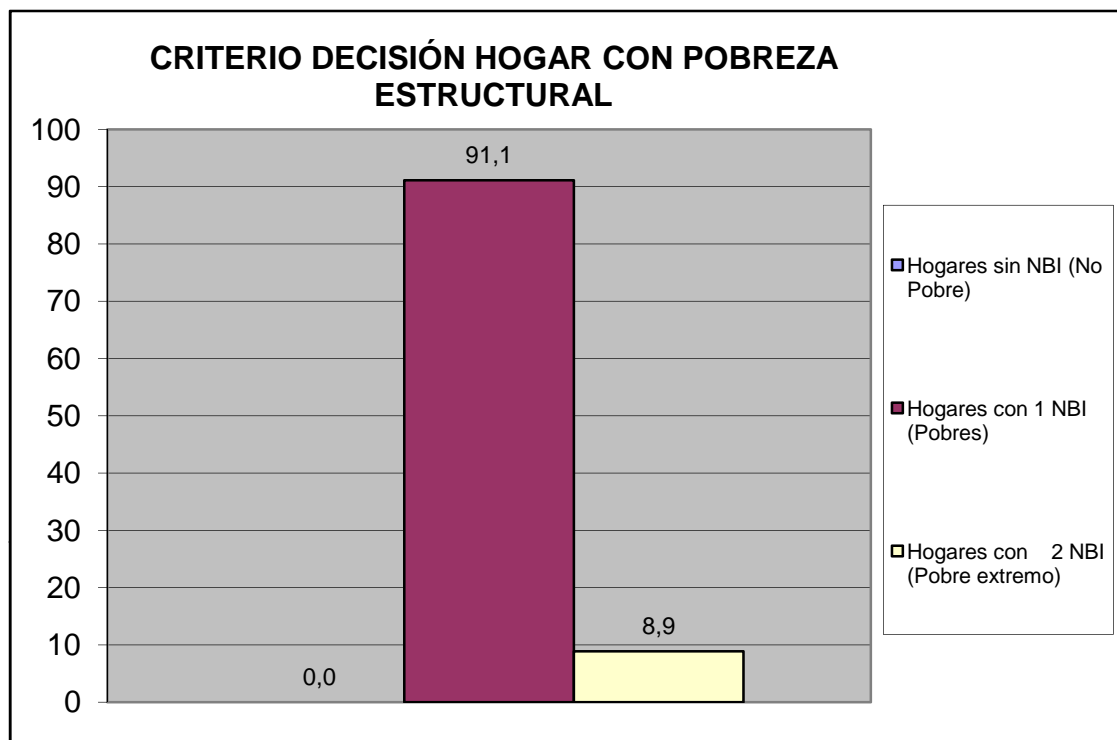

V.- MOVILIDAD Y MEDIOS DE TRANSPORTE PÚBLICO.

¿Cuál es el medio de transporte que más utilizan los miembros del hogar?	fa	%
Autobús Publico	9	19,6
Vehículo particular	36	78,3
Motocicleta	1	2,2
Bicicleta	0	0,0
Caminando	0	0,0
Ruta de Trabsporte de la Alcaldia de san Diego	0	0,0
Otro	0	0,0
TOTAL	46	100

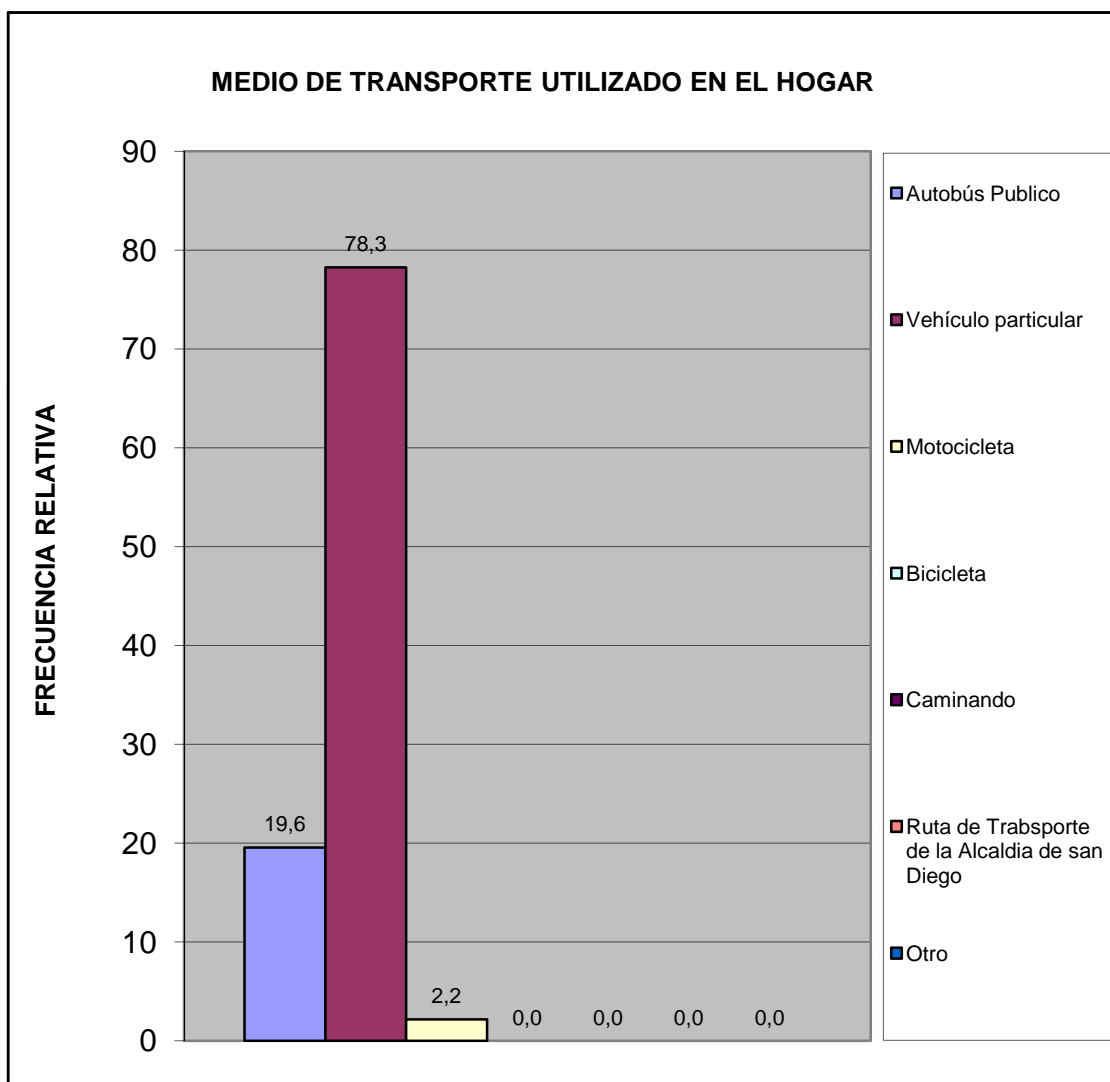

¿Cuál es el problema más importante que afronta el transporte público?	fa	%
La inseguridad dentro de la unidad (atracos, robos, agresiones físicas)	7	15,6
La falta de limpieza	0	0,0
El tiempo que tardan en llegar al destino	0	0,0
El tiempo que se tarda esperándolos en la parada	0	0,0
El mal estado de la unidad	1	2,2
La ciudad ha crecido y se siguen manteniendo las mismas rutas	0	0,0
La falta de supervisión del servicio de transporte	0	0,0
Maltrato de los operadores a los usuarios del sistema	0	0,0
Otro	0	0,0
Ningún miembro del hogar usa transporte público	36	80,0
No Sabe	1	2,2
TOTAL	45	100

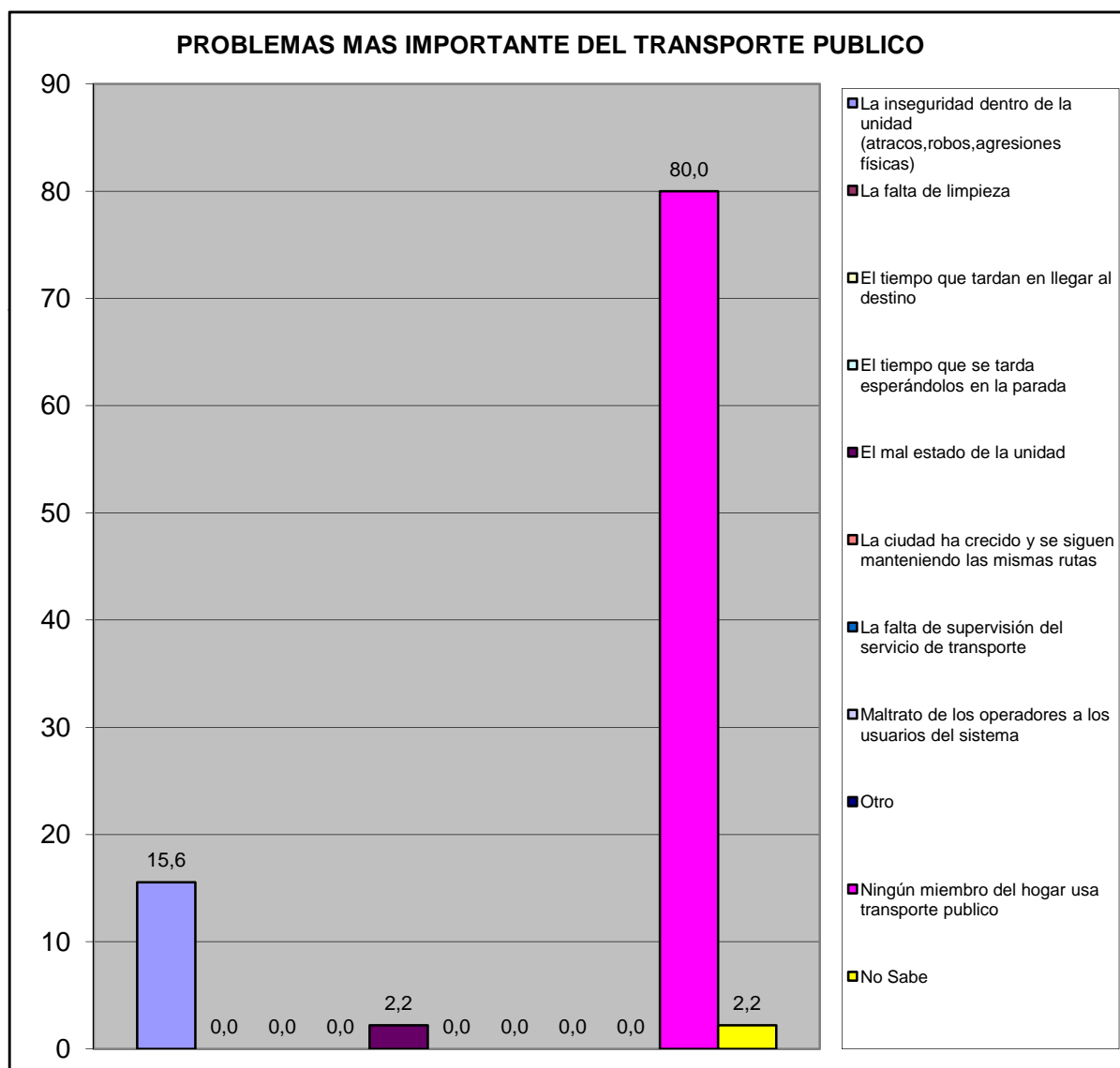

Norte A	Las Morochas I, II, III, IV - Valle Fresco Norte - Valle Fresco Sur
---------	---

VI.- SEGURIDAD PÚBLICA.

¿Con que frecuencia la policía patrulla en la calle donde está ubicada su vivienda?	fa	%
Diario	0	0,0
Interdiario	1	2,2
Semanal	1	2,2
No patrullan	41	91,1
No sabe	1	2,2
No responde	1	2,2
TOTAL	45	100

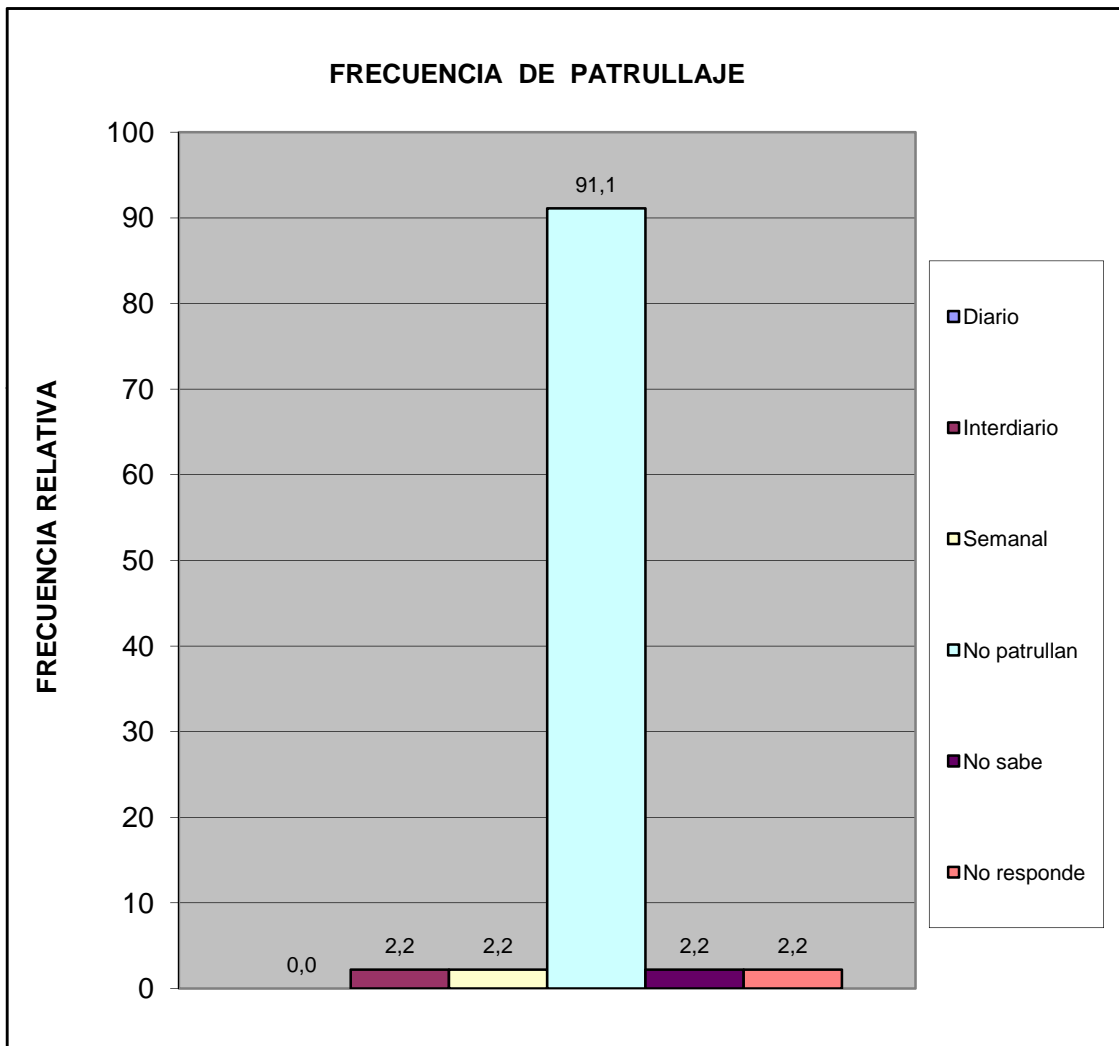

¿En los ultimos seis meses se han cometido delitos en su comunidad?	fa	%
Si	39	86,7
No	4	8,9
No sabe	2	4,4
No Responde	0	0,0
Total	45	100

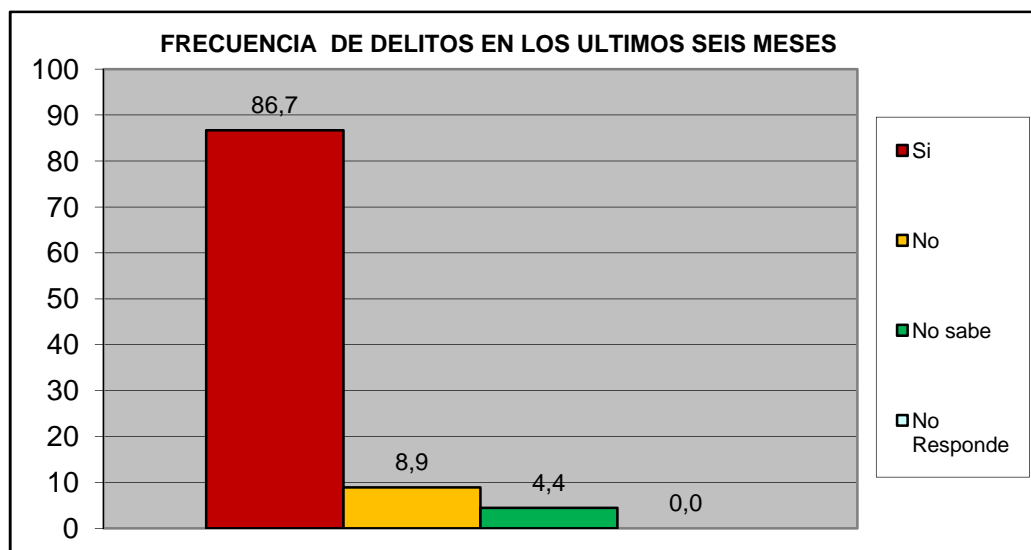

¿Ha presentado usted alguna denuncia ante los organismos competentes?	fa	%
Si	0	0,0
No	39	100,0
TOTAL	39	100

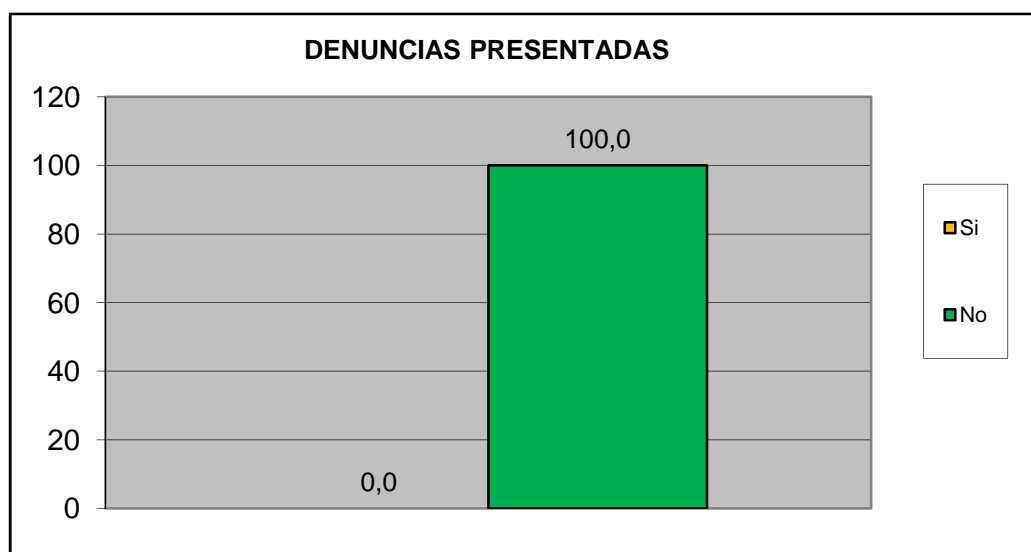

Norte A	Las Morochas I, II, III, IV - Valle Fresco Norte - Valle Fresco Sur
---------	---

¿Se siente seguro en su Comunidad?	fa	%
Si	8	17,8
No	36	80,0
No Sabe	1	2,2
No Responde	0	0,0
TOTAL	45	100

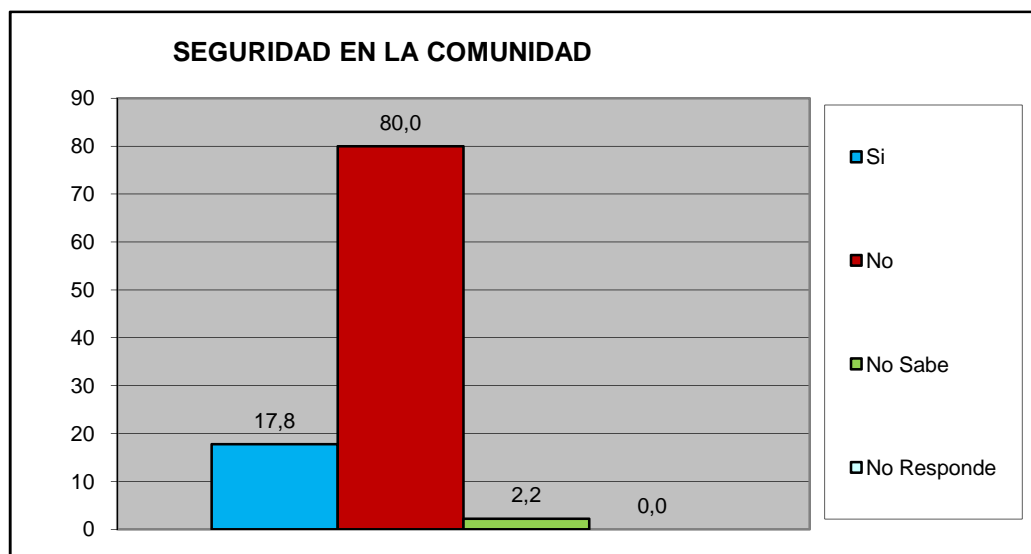

¿Su casa ha sido robada en los ultimos 6 meses?	fa	%
Si	0	0,0
No	45	100,0
No Sabe	0	0,0
No Responde	0	0,0
TOTAL	45	100

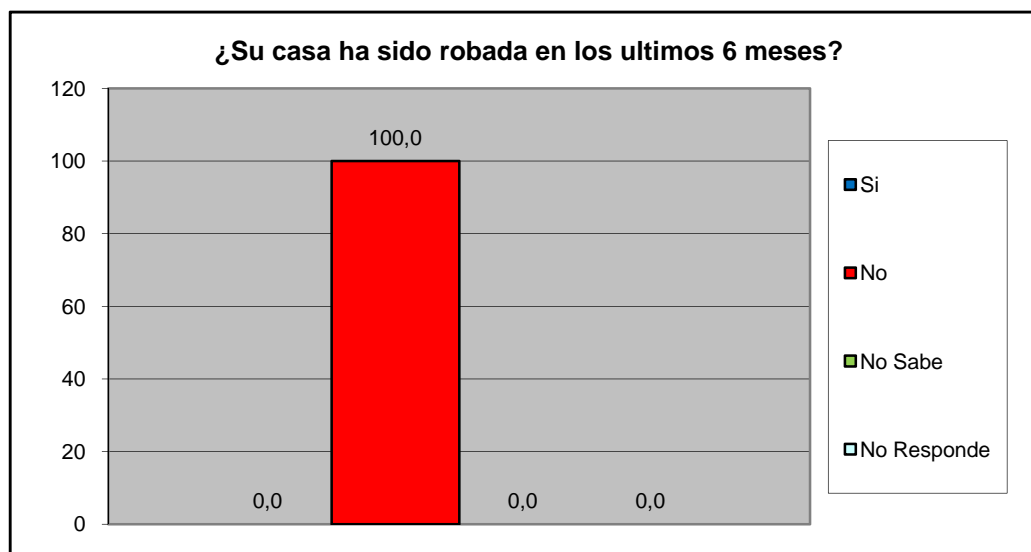

Norte A	Las Morochas I, II, III, IV - Valle Fresco Norte - Valle Fresco Sur
----------------	--

¿Ha sido agredido físicamente en su Comunidad en los últimos seis meses?	fa	%
Si	1	2,2
No	44	97,8
No Sabe	0	0,0
No Responde	0	0,0
TOTAL	45	100

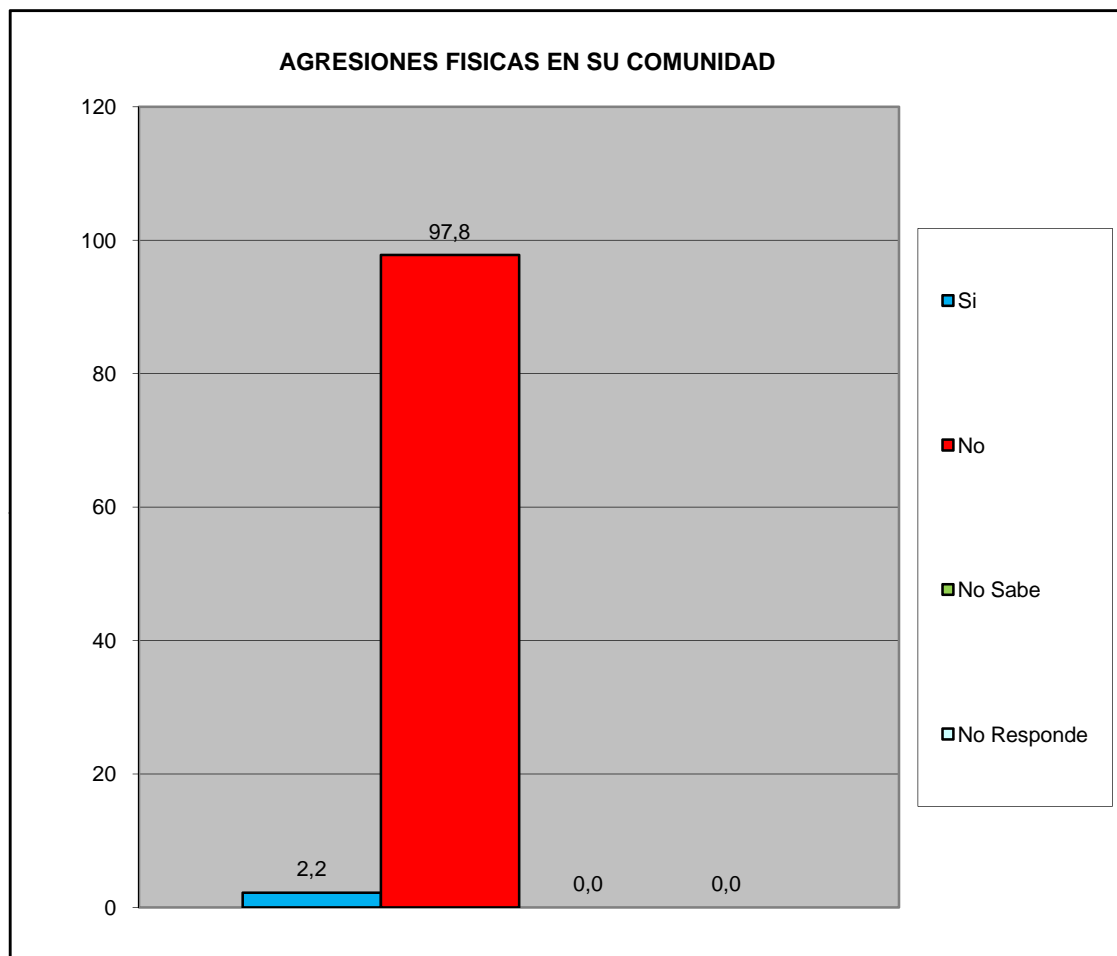

¿Ha solicitado y/o recibido servicio de bomberos y/o ambulancias por parte de la Fundación Cuerpo de Bomberos de San Diego?	fa	%
Si	3	6,7
No	42	93,3
No Sabe	0	0,0
No Responde	0	0,0
TOTAL	45	100

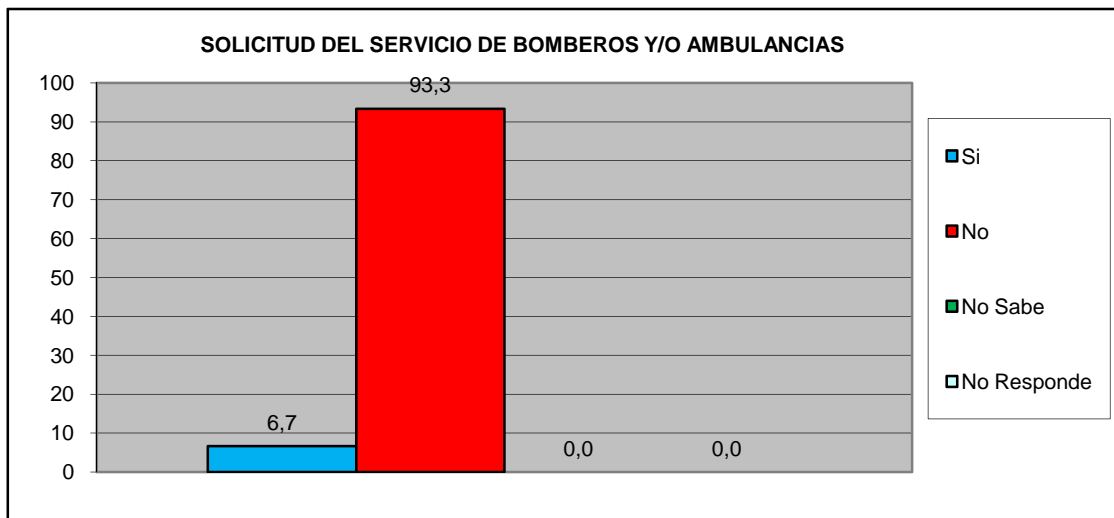

¿En Caso de ser positivo, quedo satisfecho con el servicio recibido por parte de la Fundación Cuerpo de Bomberos de San Diego?	fa	%
Si	3	100,0
No	0	0,0
No Sabe	0	0,0
No Responde	0	0,0
TOTAL	3	100

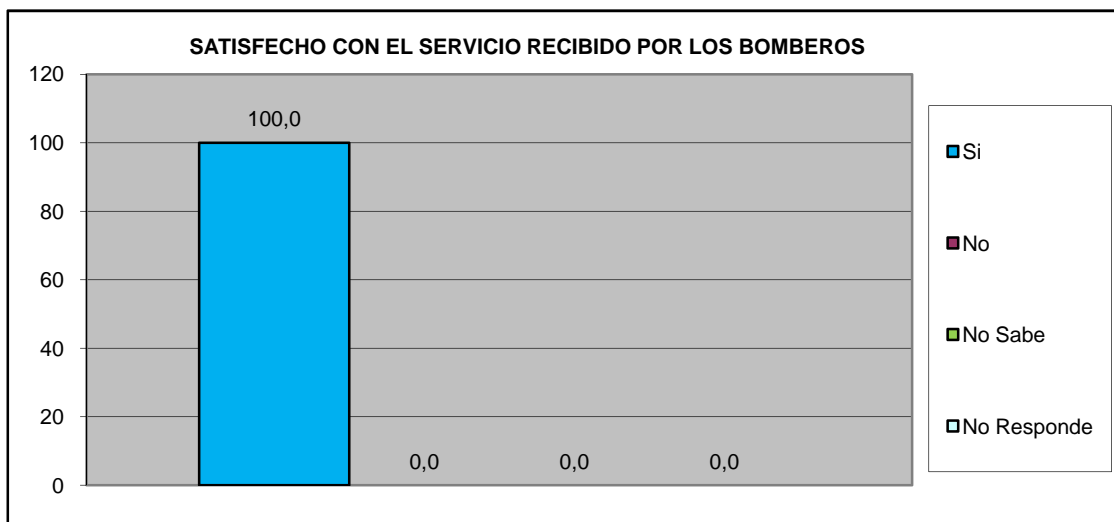

Norte A	Las Morochas I, II, III, IV - Valle Fresco Norte - Valle Fresco Sur
----------------	--

VII.- EDUCACIÓN.

¿Ha tenido dificultades para que algún miembro de su hogar pueda tener acceso al sistema educativo? (indique el más importante).	fa	%
No tiene documentos de identificación	0	0,0
Los centros educativos están lejos de la vivienda que ocupan	0	0,0
Por discriminaciones raciales, sexuales, religiosos.	0	0,0
Resulta costoso cubrir los gastos para los implementos educativos (útiles y uniformes)	0	0,0
La matrícula que cobran es cara	0	0,0
Problemas de aprendizaje (retardo mental, problemas motrices, etc.)	0	0,0
Insuficiencia de centros Educativos	0	0,0
No tienen problemas en tener acceso al sistema educativo	45	100,0
TOTAL	45	100

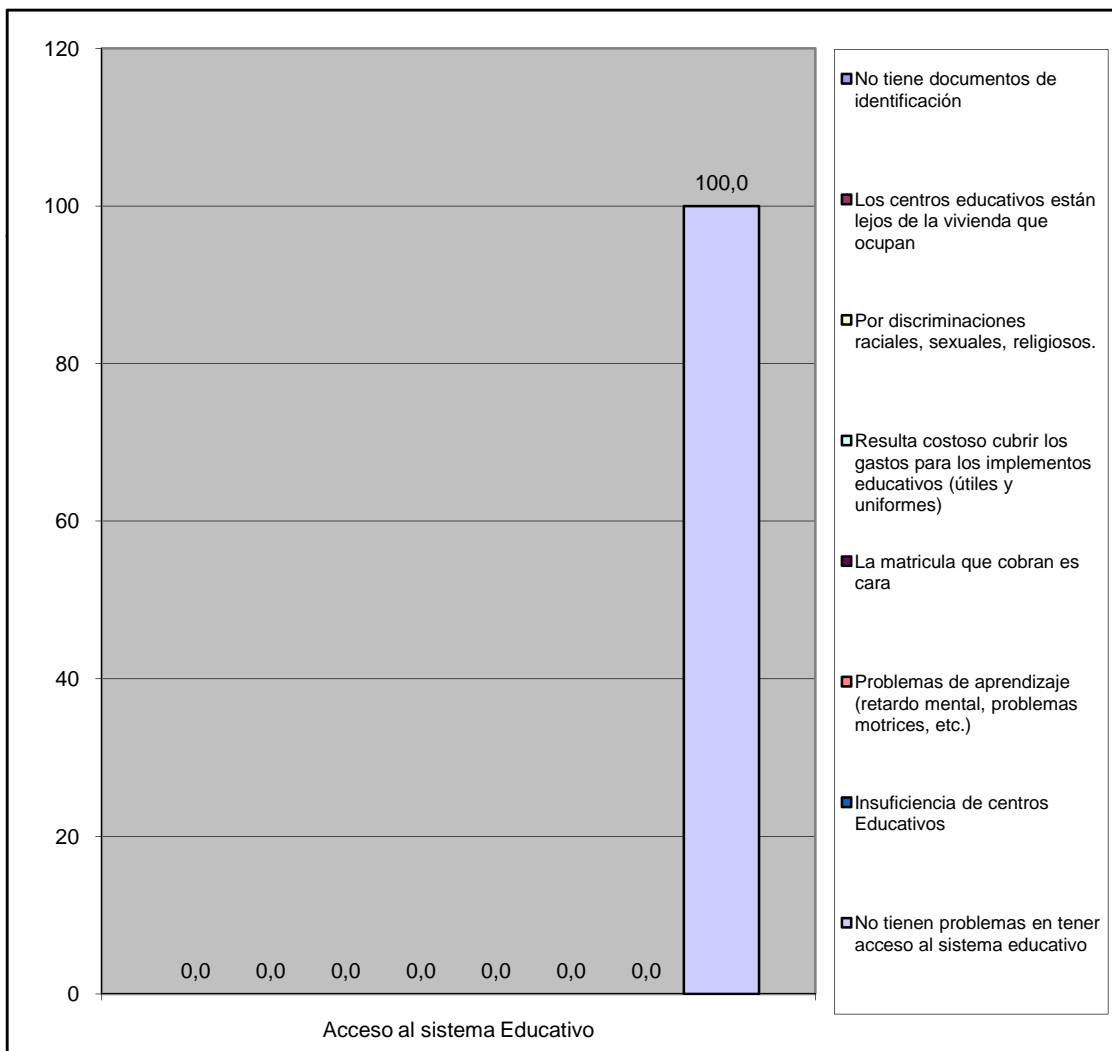

Norte A	Las Morochas I, II, III, IV - Valle Fresco Norte - Valle Fresco Sur
---------	---

VIII.- CAPACIDAD DE ACCESO DEL HOGAR A LOS SERVICIOS DE SALUD.

		fa	%
¿Alguna vez usted o algún miembro de su hogar ha dejado de comprar medicinas prescritas debido a su costo?	Si	24	53,3
	No	21	46,7
TOTAL		45	100

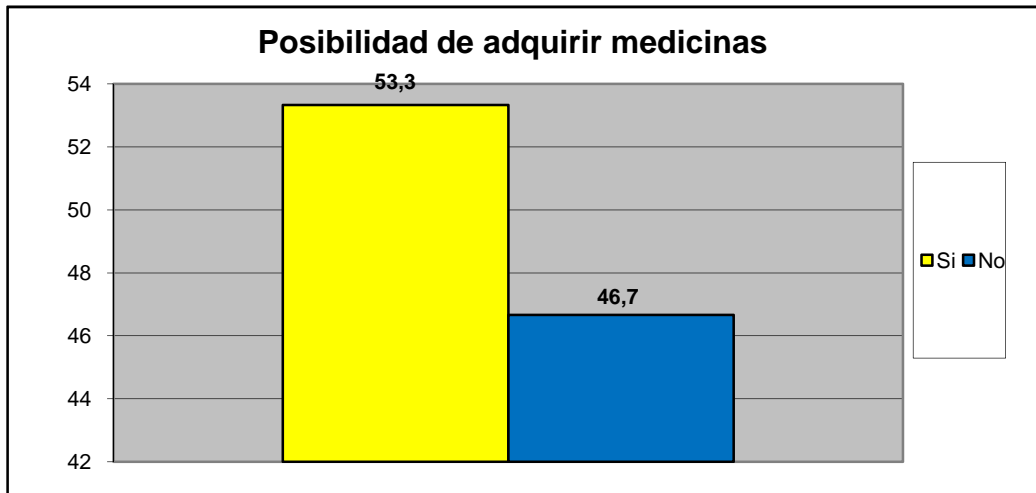

		fa	%
¿Presenta Ud o algun miembro de su familia dificultad para acceder a los servicios de salud?	Si	12	26,7
	No	33	73,3
TOTAL		45	100

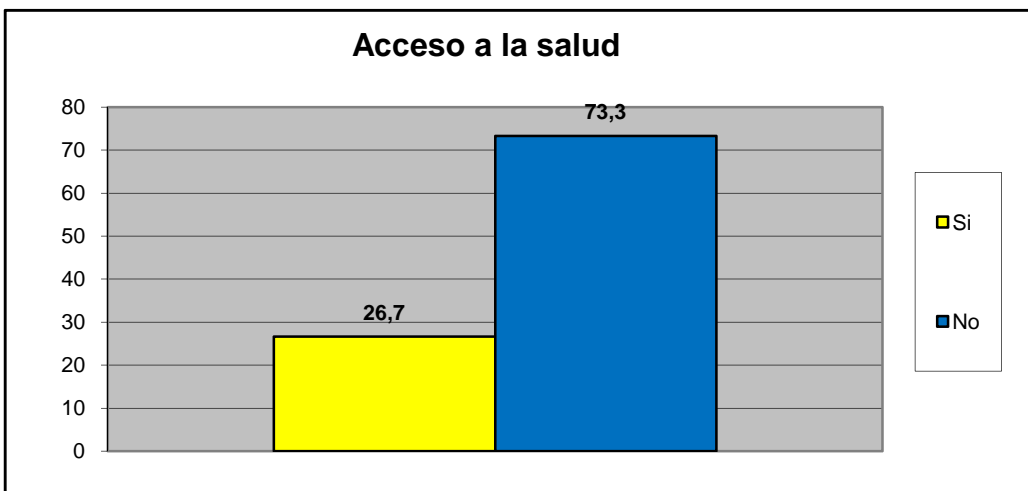

Norte A	Las Morochas I, II, III, IV - Valle Fresco Norte - Valle Fresco Sur
---------	---

Principal causa para no acceder al Servicio de Salud	fa	%
Nos queda lejos de nuestra casa	1	7,7
No nos atienden el mismo día	0	0,0
Son muy costosos los tratamientos médicos	2	15,4
son muy costosas las consultas medicas	10	76,9
el trato que recibimos no es el adecuado	0	0,0
Los horarios de atención al publico son reducidos	0	0,0
Otra	0	0,0
No sabe	0	0,0
No Responde	0	0,0
TOTAL.	13	100

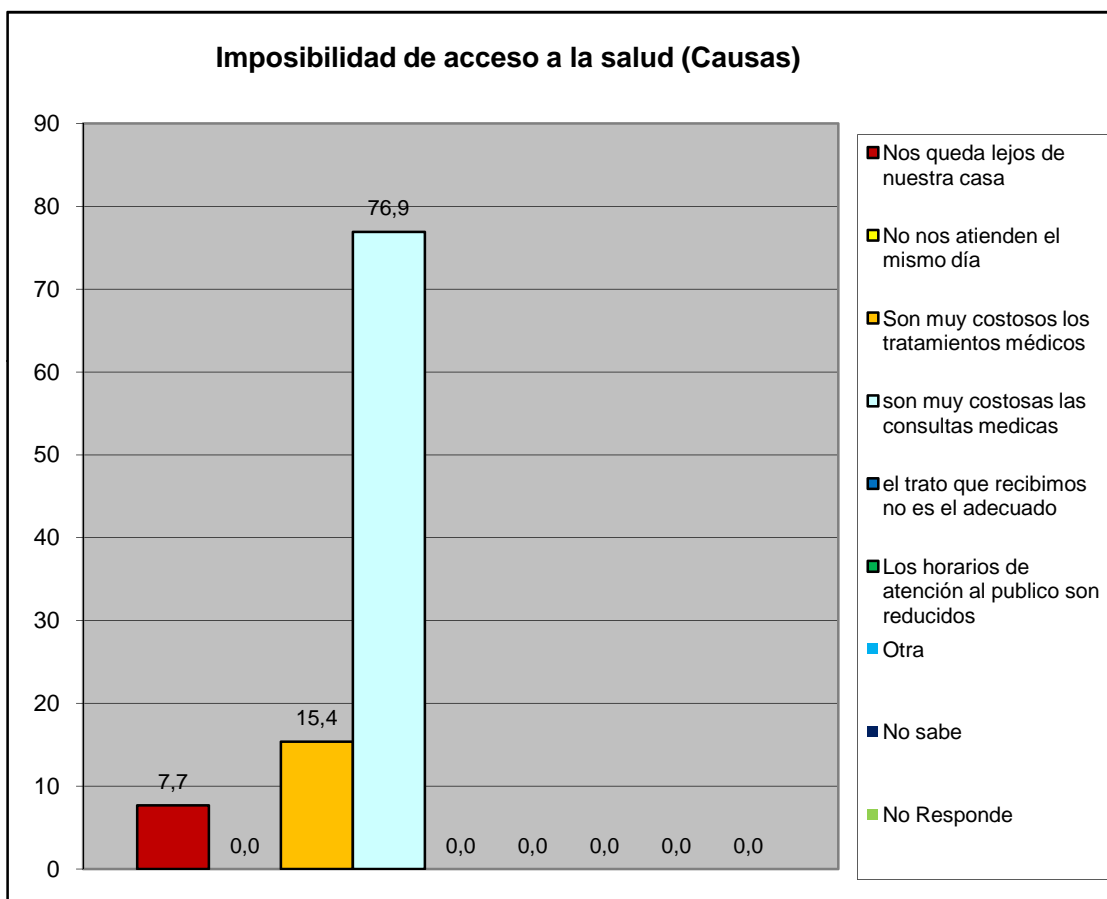

Cuando usted o algún miembro de su grupo familiar presentan algún quebranto de salud, ¿Qué hace generalmente?	fa	%
No hace nada	0	0,0
Se automedican	1	2,2
Llaman a un medico/enfermero	1	2,2
Llaman a un familiar	1	2,2
Acuden al hospital Dr. Jose Gregorio Hernandez "hospitalito".	37	80,4
Lo llevan a algún centro de salud privada	4	8,7
Va a un modulo barrio adentro	0	0,0
Llama a un servicio de asistencia medica privada a domicilio (EMI, Prosalud u otro).	2	4,3
No sabe	0	0,0
No responde	0	0,0
TOTAL.	46	100

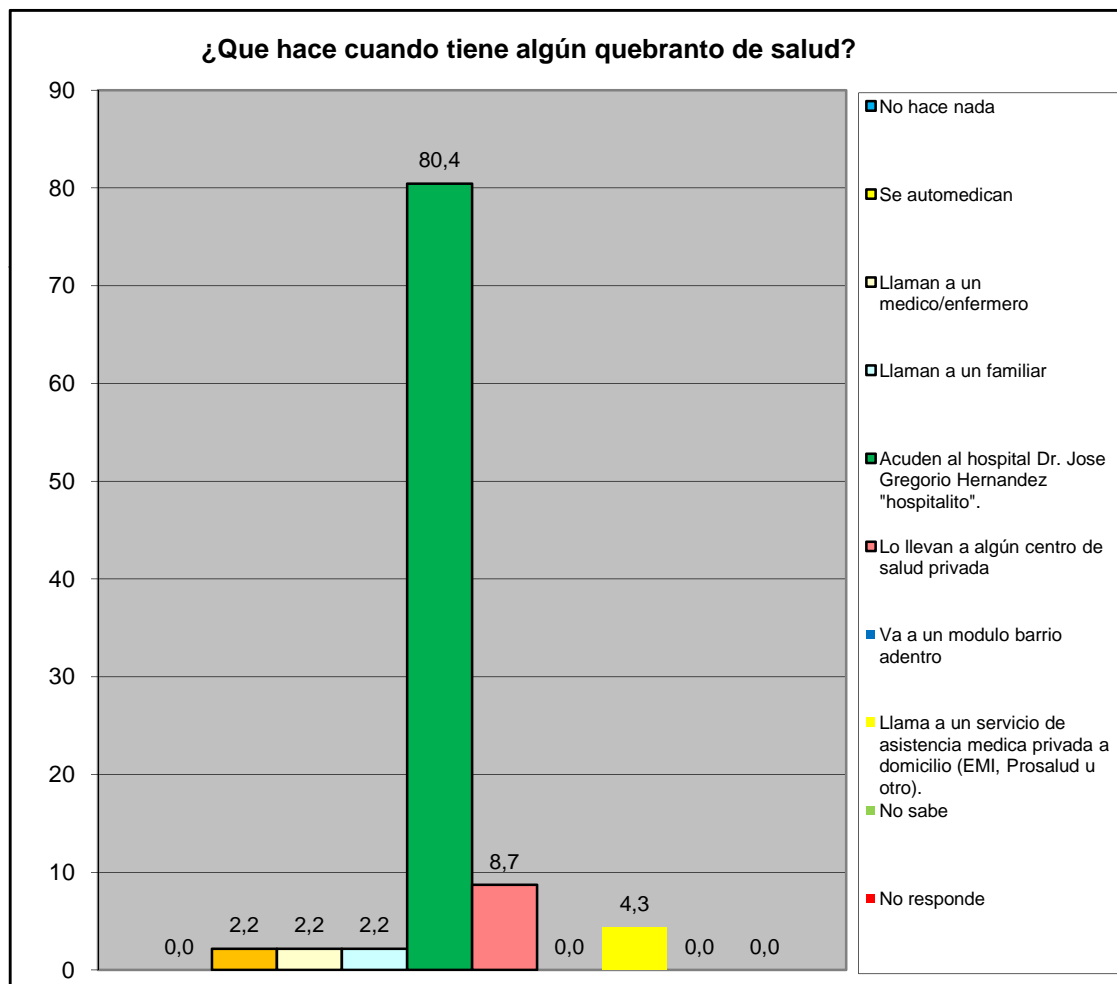

Norte A	Las Morochas I, II, III, IV - Valle Fresco Norte - Valle Fresco Sur
---------	---

¿En los últimos 3 meses acudió usted al centro de salud más cercano?	fa	%
Para una emergencia	31	68,9
Para una consulta	6	13,3
Ambos	0	0,0
Nunca	7	15,6
No responde	1	2,2
Total	45	100

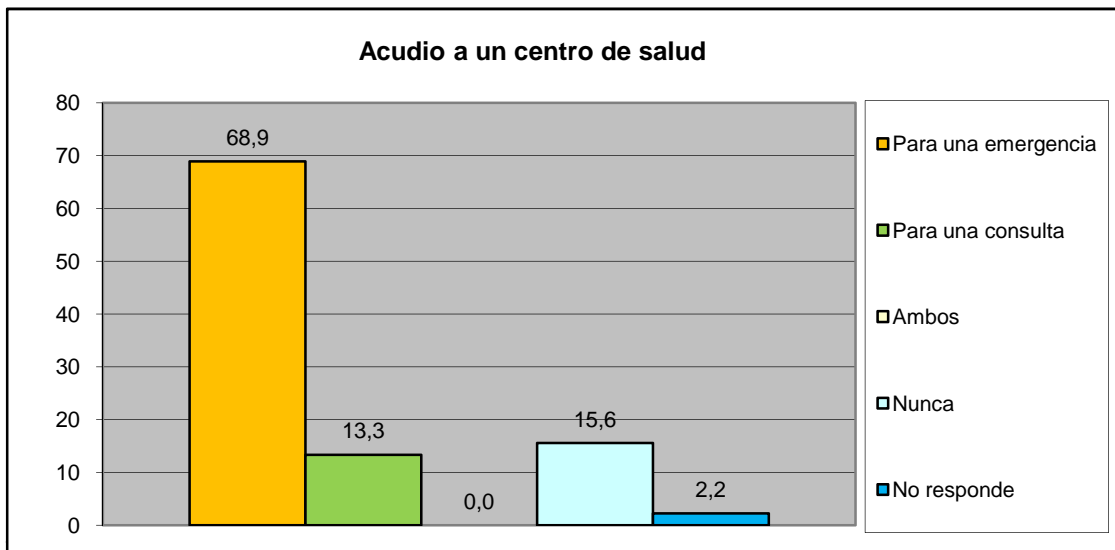

¿Cómo fue la atención que recibió?	fa	%
Lo atendieron y había los suministros médicos	18	48,6
Lo atendieron y no había los suministros médicos	9	24,3
Lo atendieron con demora	10	27,0
No fue atendido	0	0,0
No responde	0	0,0
Total	37	100

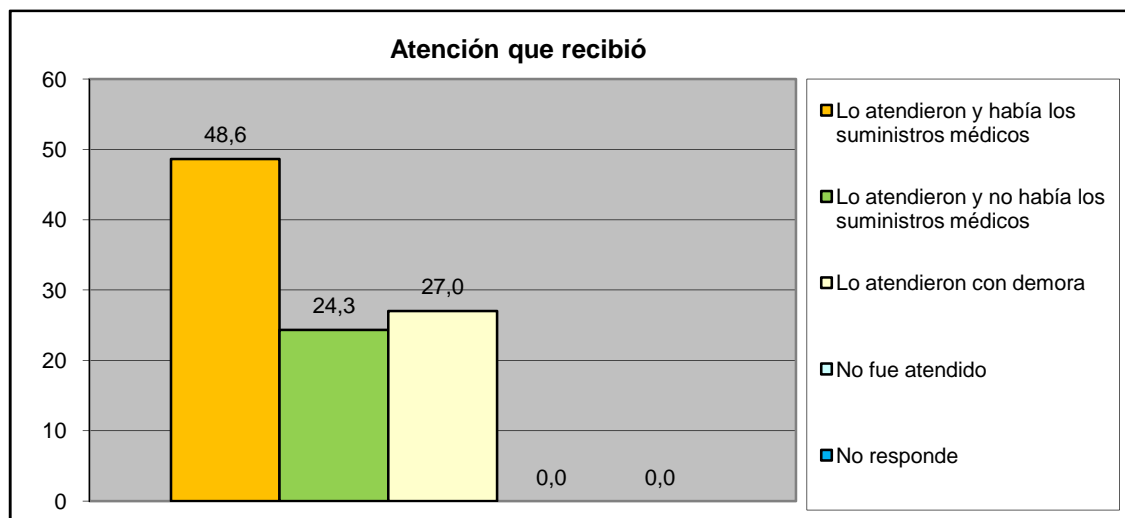

Norte A	Las Morochas I, II, III, IV - Valle Fresco Norte - Valle Fresco Sur
---------	---

IX.- EVALUACIÓN DE LA GESTIÓN MUNICIPAL

¿Asistió Usted a los carnavales turísticos de San Diego?	fa	%
Si	30	66,7
No	15	33,3
TOTAL	45	100

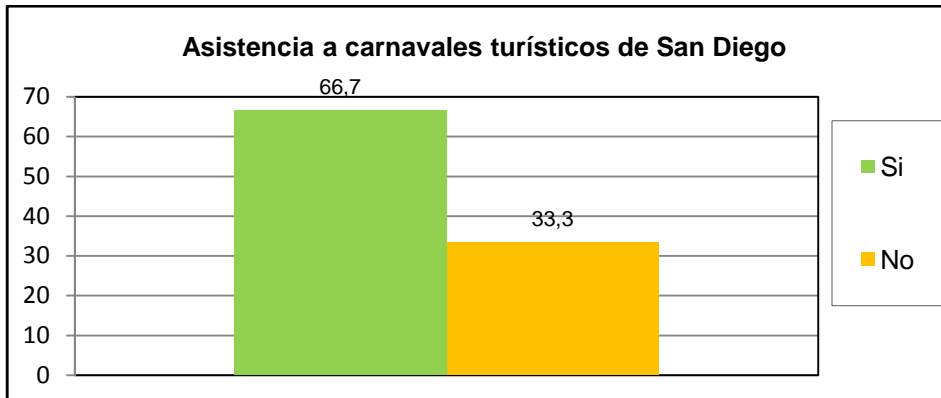

¿Cuál es la percepción que Usted tiene de los Carnavales turísticos de san diego?	fa	%
Excelente	31	68,9
Buena	12	26,7
Regular	2	4,4
Mala	0	0,0
Pésima	0	0,0
No opina	0	0,0
TOTAL	45	100

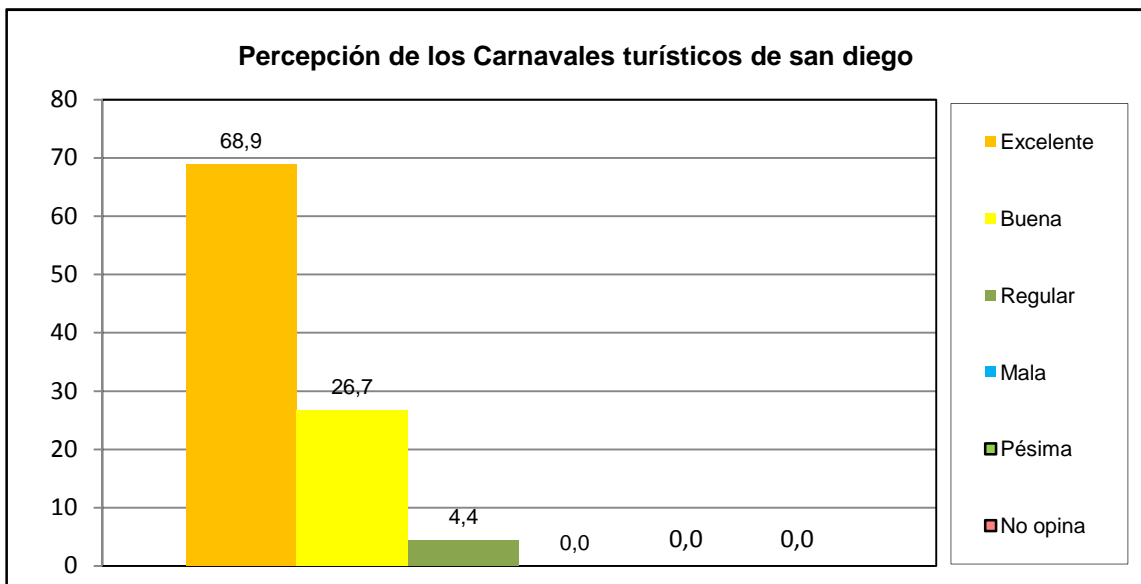

Norte A	Las Morochas I, II, III, IV - Valle Fresco Norte - Valle Fresco Sur
----------------	--

¿Asistió Usted a la Feria Navideña (BAZAR) de San Diego?	fa	%
Si	44	97,8
No	1	2,2
TOTAL	45	100

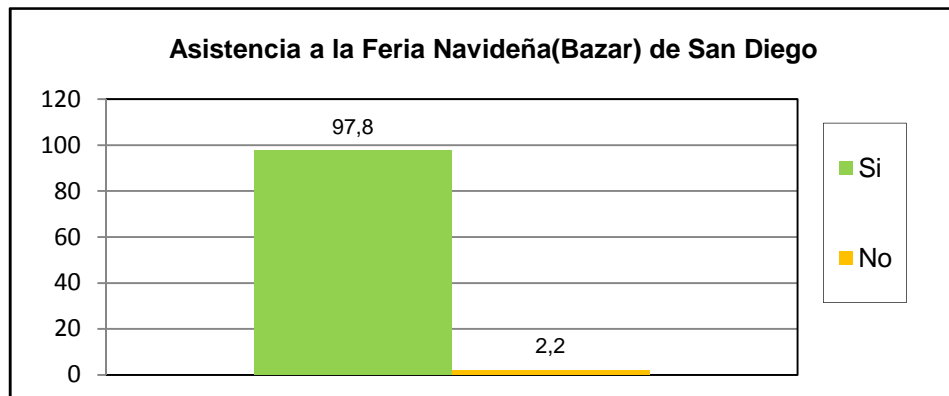

¿Cuál es la percepción que Usted tiene de la Feria Navideña (BAZAR) de San Diego?	fa	%
Excelente	32	71,1
Buena	13	28,9
Regular	0	0,0
Mala	0	0,0
Pésima	0	0,0
No opina	0	0,0
TOTAL	45	100

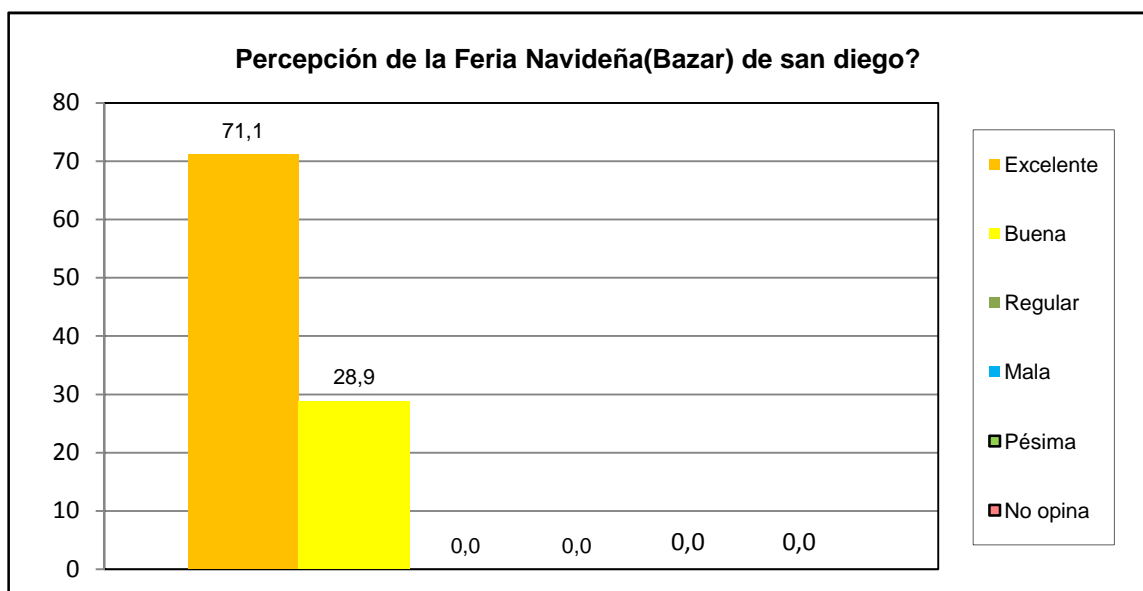

Norte A	Las Morochas I, II, III, IV - Valle Fresco Norte - Valle Fresco Sur
----------------	--

¿Posee su inmueble el carnet de servicios municipales?	fa	%
Si	29	64,4
No	16	35,6
No sabe	0	0,0
No Responde	0	0,0
TOTAL	45	100

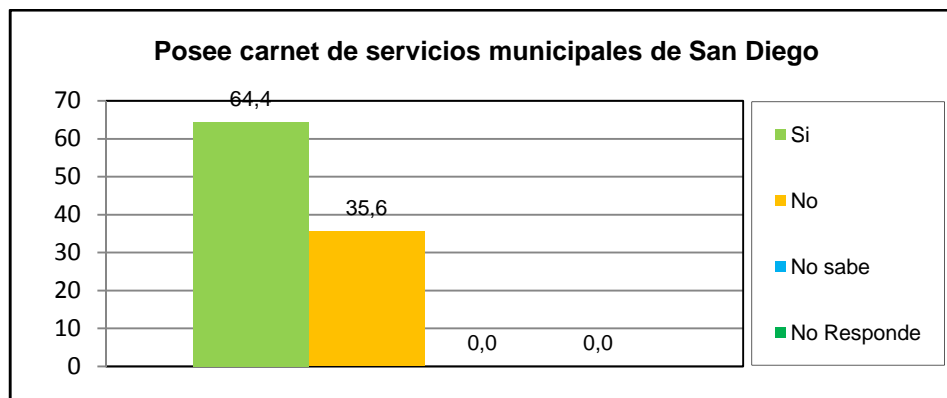

¿Cuál es la percepción de la planta embotelladora de Agua Potable y de los puntos de distribución de San Diego?	fa	%
Excelente	31	68,9
Buena	3	6,7
Regular	0	0,0
Mala	0	0,0
Pésima	0	0,0
No opina	11	24,4
TOTAL	45	100

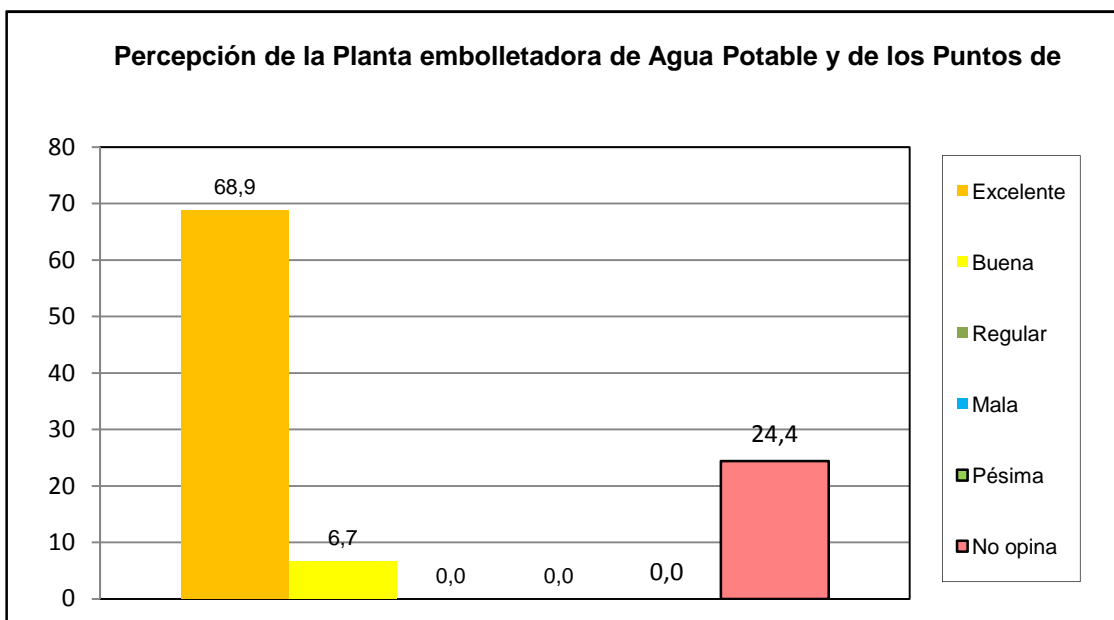

Norte A	Las Morochas I, II, III, IV - Valle Fresco Norte - Valle Fresco Sur
----------------	--

¿Como evalua usted la gestion municipal?	fa	%
Excelente	40	88,9
Buena	5	11,1
Regular	0	0,0
Mala	0	0,0
Pésima	0	0,0
No opina	0	0,0
TOTAL	45	100

