



República Bolivariana de Venezuela
Estado Carabobo
Sala Técnica del Consejo Local de Planificación Pública
del Municipio San Diego

Indice de Bienestar Humano Municipal de San Diego 2014.

DECODIFICACIÓN DE RESULTADOS DEL INSTRUMENTO

I.- DATOS DE LOCALIZACIÓN DE LA VIVIENDA.

Sector	Nombre de Residencia o urbanismo
Norte A	Todos los Urbanismo del Sector Norte A

II.- SITUACIÓN SOCIOECONÓMICA.

Características de la Vivienda	fa	%
Mansión.	3	1,1
Quinta o Casa quinta.	14	5,3
Townhouse.	21	7,9
Casa.	208	78,2
Apartamento.	20	7,5
Penthouse.	0	0,0
Apartamento en casa (anexo).	0	0,0
Casa de Vecindad o Pensión.	0	0,0
Rancho.	0	0,0
Otra Clase de Vivienda.	0	0,0
TOTAL	266	100

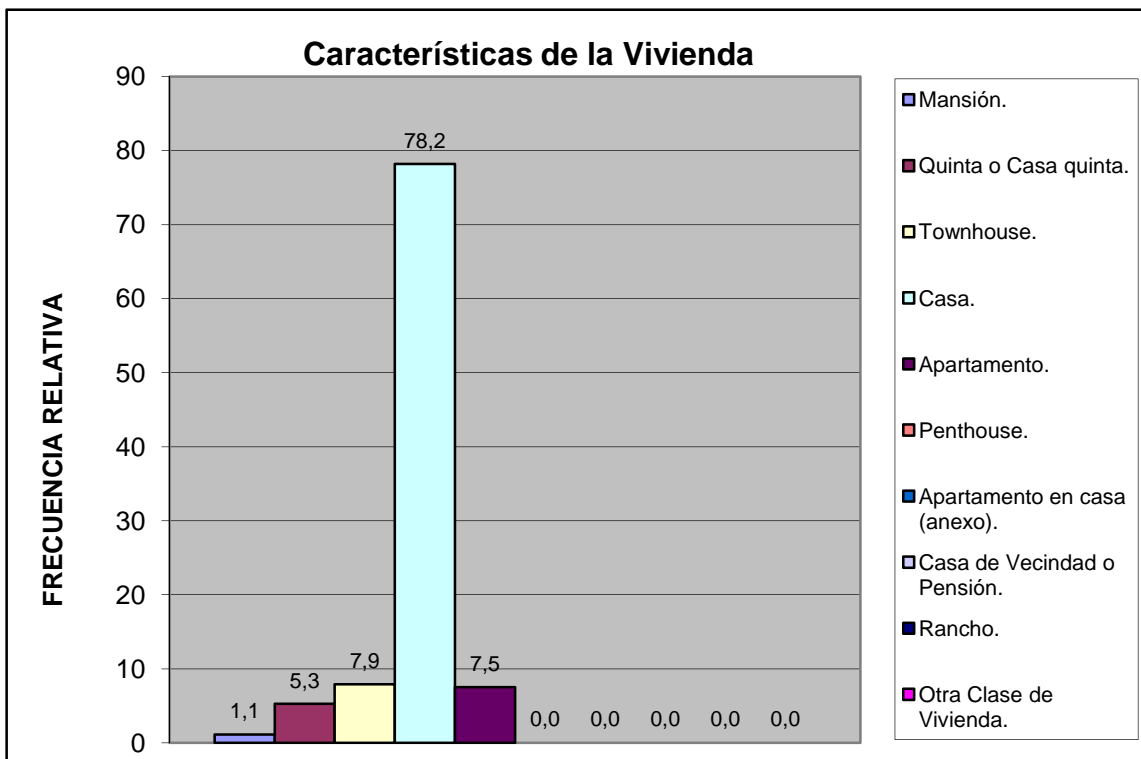

Norte A	Todos los Urbanismo del Sector Norte A
---------	--

Material de Construcción Predominante en Paredes	fa	%
Bloque o ladrillo frisado	221	83,1
Bloque o ladrillo sin frisar	17	6,4
Concreto	27	10,2
Madera aserrada/formica/fibra de vidrio o similares	0	0,0
Adobe/tapia/baharaque	1	0,4
Caña/palma/tabla/carton piedra/similares	0	0,0
TOTAL	266	100

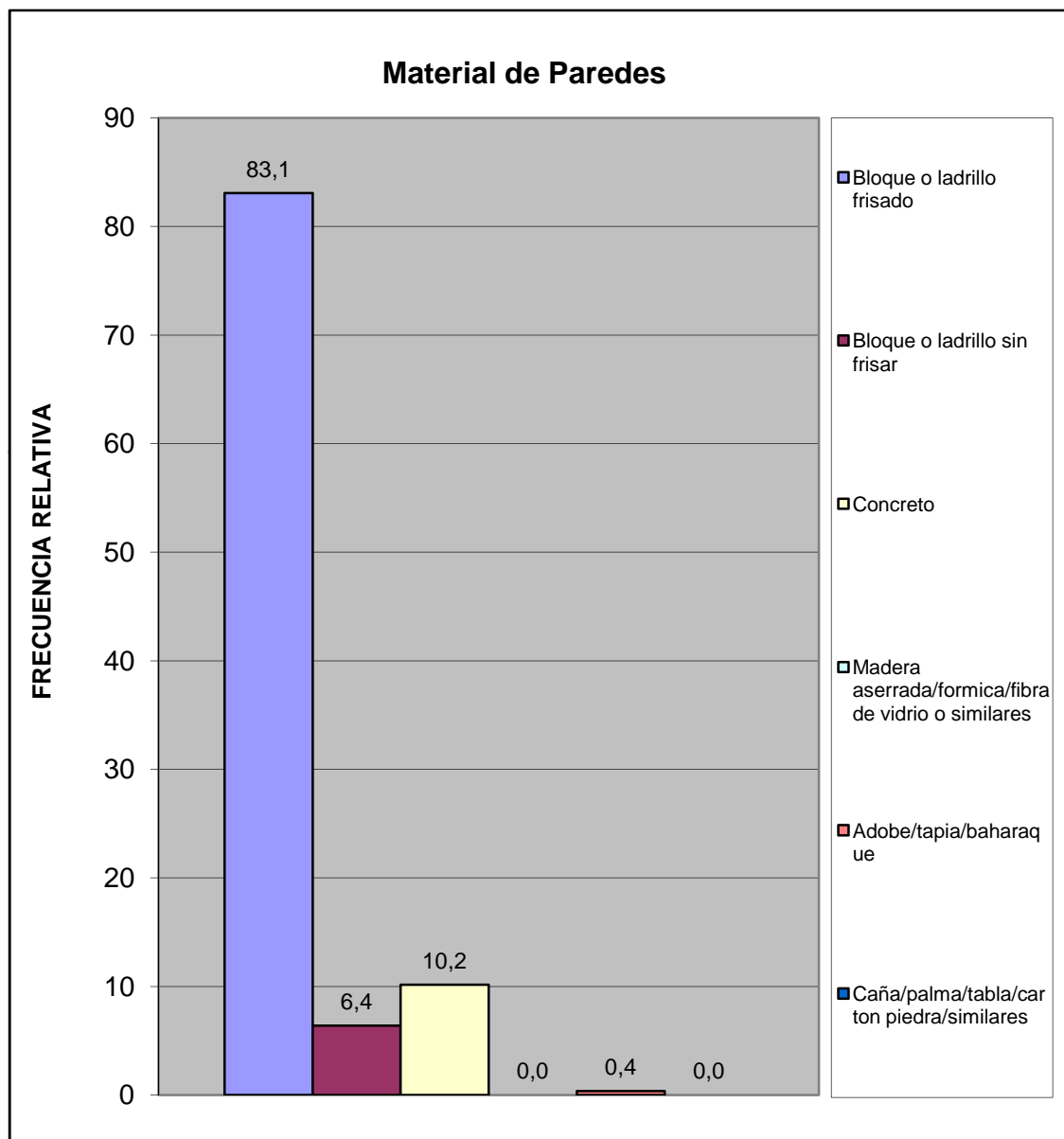

Norte A	Todos los Urbanismo del Sector Norte A
---------	--

Material de Construcción Predominante en Pisos	fa	%
Mosaico/granito/vinil/cerámica/ladrillo	153	57,5
Terracota/parquet/alfombra y similares	37	13,9
Cemento Pulido	65	24,4
Cemento rustico	9	3,4
Tierra	2	0,8
Tablas/tablonos y similares	0	0,0
TOTAL	266	100

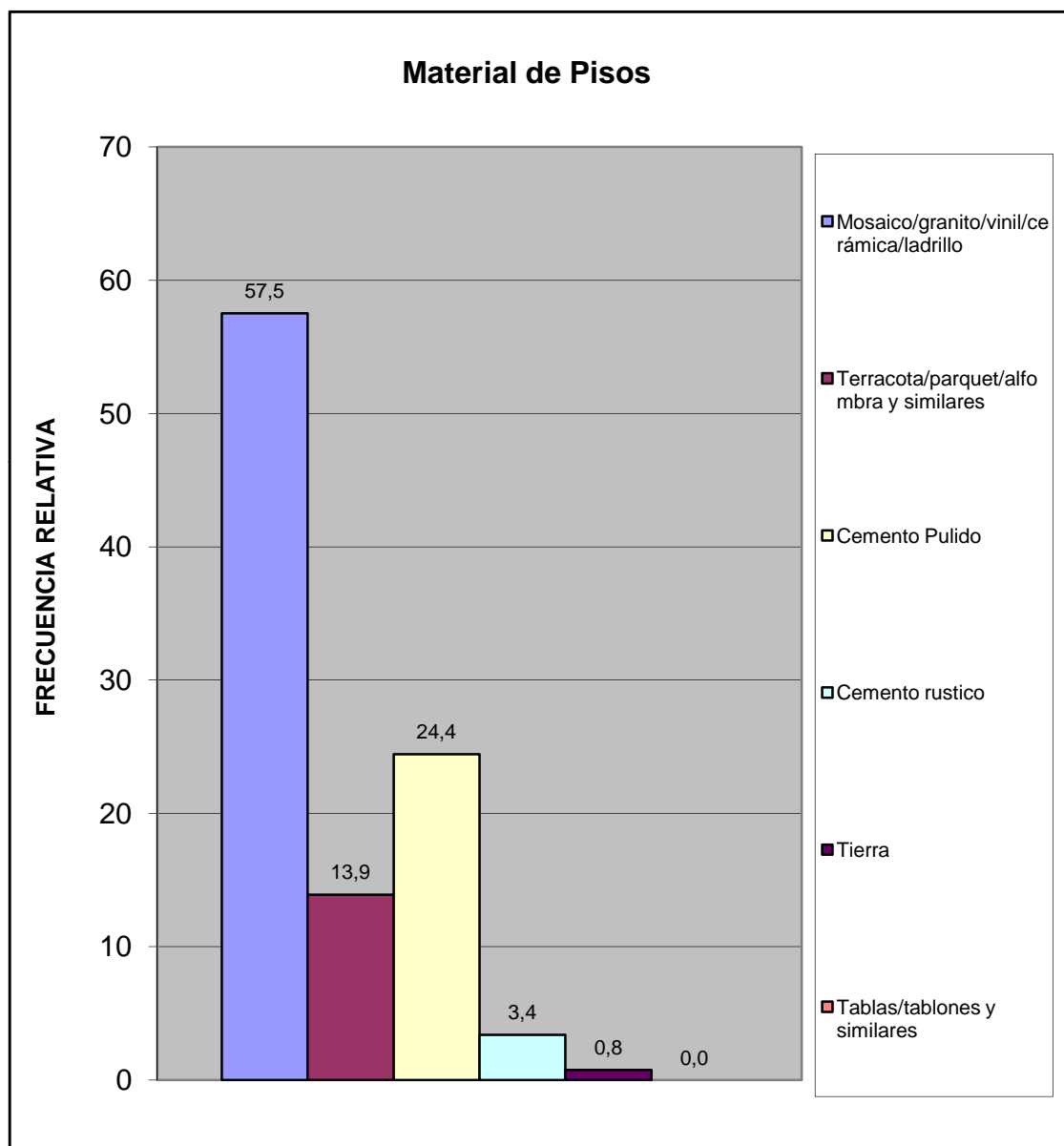

Norte A	Todos los Urbanismo del Sector Norte A
---------	--

Material de Construcción Predominante en Techos	fa	%
Concreto Armado	133	50,0
Ladrillo-concreto	85	32,0
Fibra sintetica	6	2,3
Asbesto y similares	6	2,3
Laminas metalicas (Zinc y similares)	36	13,5
Tablas/tablonos y similares	0	0,0
Caña/palma y similar	0	0,0
TOTAL	266	100

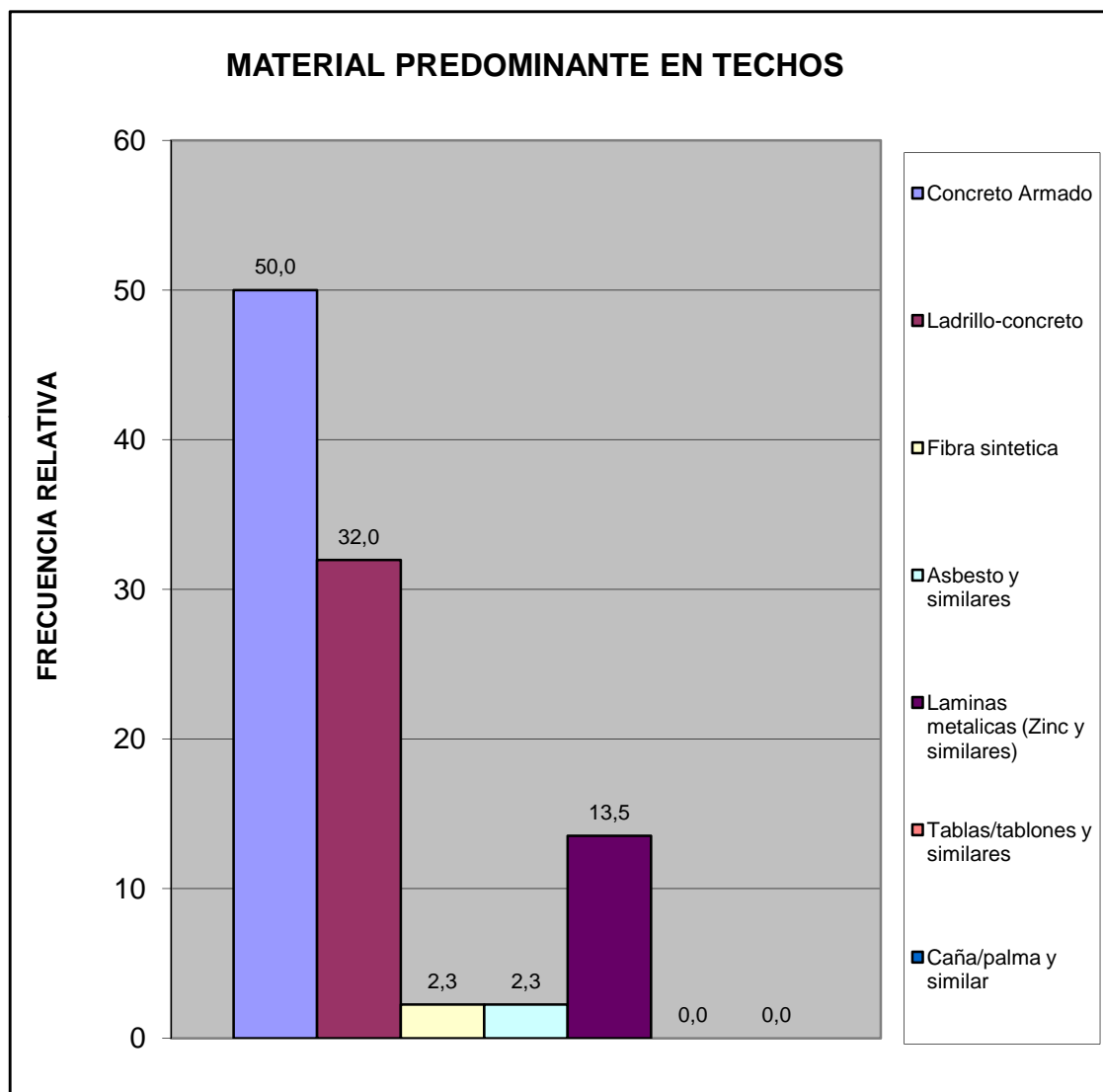

Norte A	Todos los Urbanismo del Sector Norte A
---------	--

Hacinamiento Detectado	fa	%
Hogar Hacinado	6	2,3
Hogar No Hacinado	260	97,7
Total	266	100

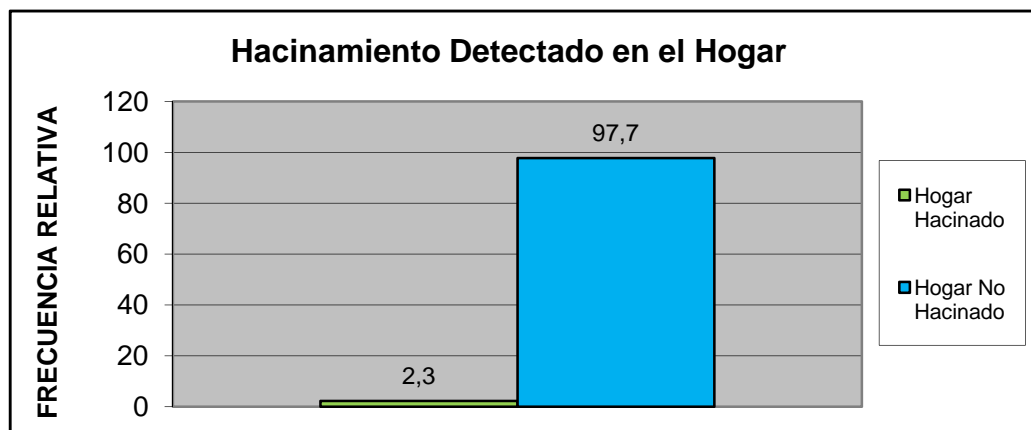

Ingreso Familiar	fa	%
Menos de Bs. 4025	51	20,1
Entre Bs. 4025 - 8050	62	24,4
Entre Bs. 8050 - 12.075	61	24,0
Entre Bs. 12.075 - 16.000	56	22,0
Entre Bs. 16.000 - 20.000	14	5,5
Mas de Bs. 20.000	10	3,9
TOTAL	254	100

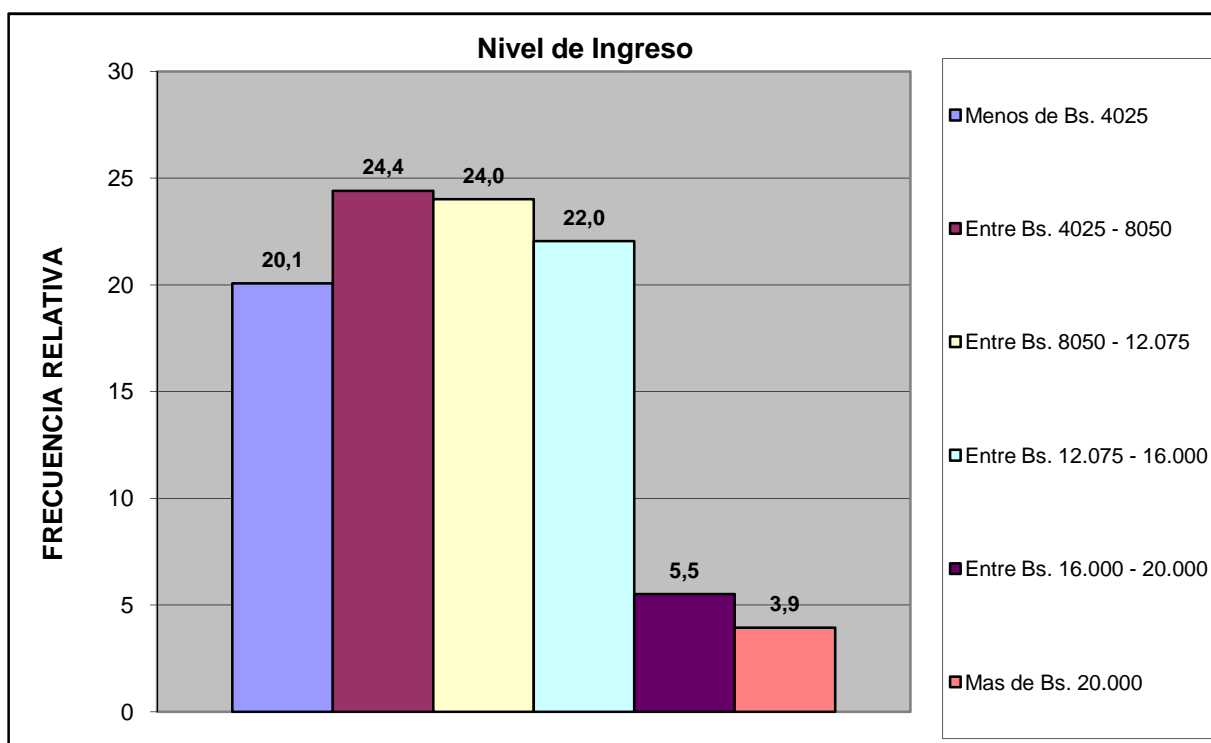

Norte A	Todos los Urbanismo del Sector Norte A
---------	--

Criterio Linea de la Pobreza	fa	%
Hogar Pobre Extremo. Si ICANP < 1	51	20,1
Hogar Pobre Relativo. Si 1 ICAPC < 2	62	24,4
Hogar No Pobre. Si ICAPC > 2	141	55,5
Total	254	100

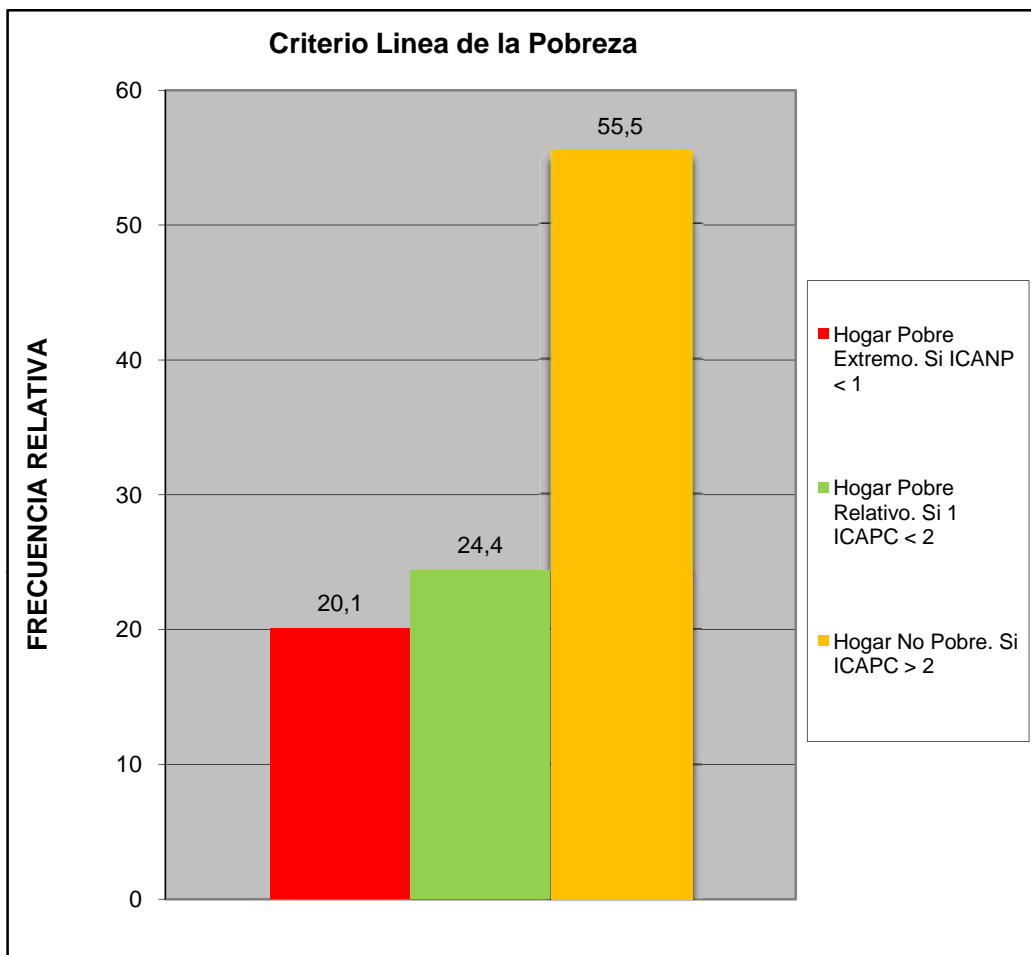

Norte A	Todos los Urbanismo del Sector Norte A
---------	--

Cual es el nivel academico de los miembros de la familia que trabajan en el hogar:	fa	%
Primaria	26	9,8
Secundaria Inconclusa	10	3,8
Bachiller	41	15,4
Técnico Medio	10	3,8
Técnico Superior Universitario	56	21,1
Universitario	101	38,0
Universitario con postgrado	15	5,6
Otro	7	2,6
TOTAL	266	100

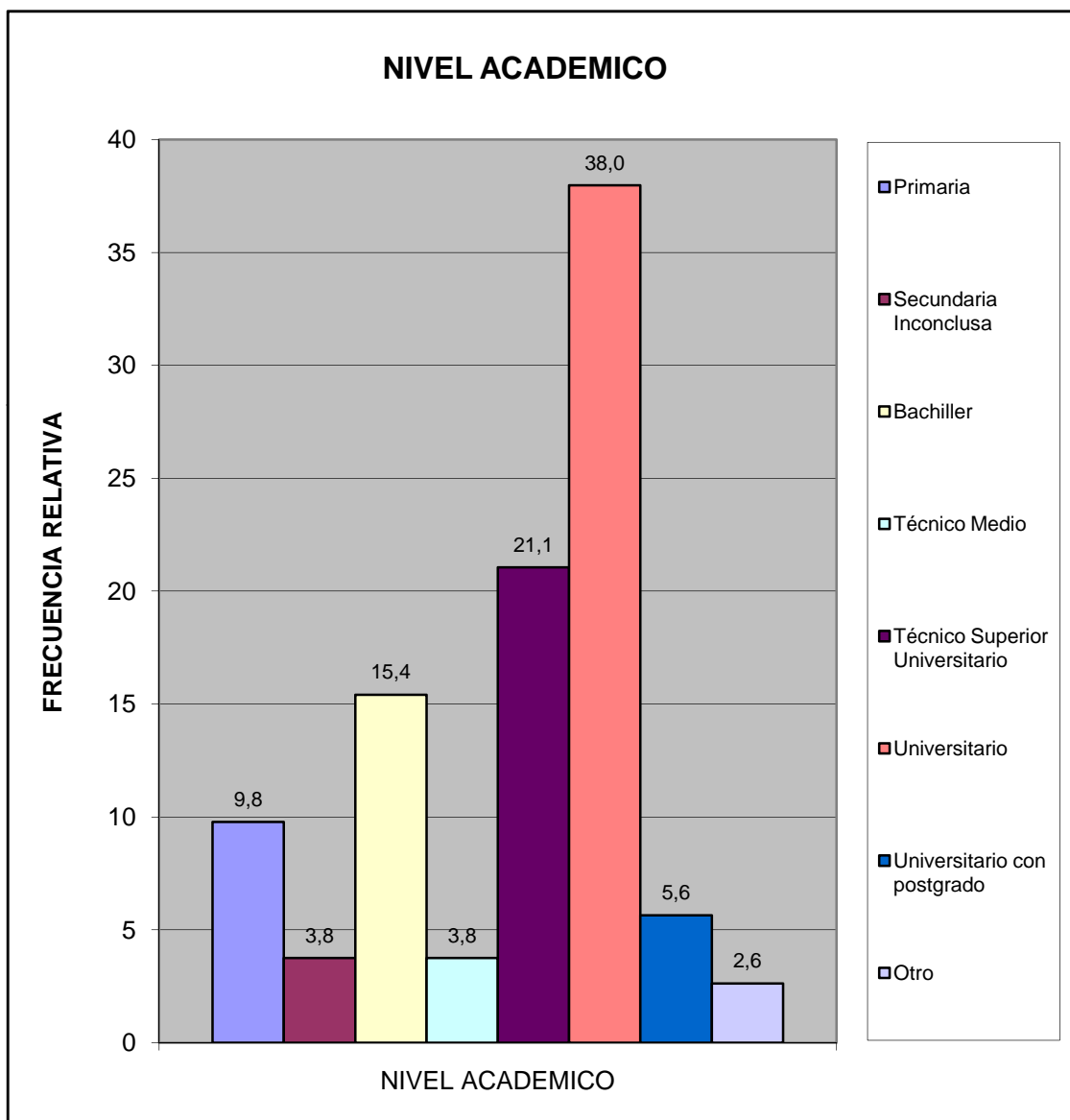

Norte A	Todos los Urbanismo del Sector Norte A
---------	--

¿Cuales cree que son los principales problemas de su comunidad, por orden de prioridad del 1 mayor importancia al 8 menor importancia relativa?	fa	%
Deporte	946	9,9
Educación	1121	11,7
Seguridad	1800	18,8
Salud	1427	14,9
Cultura y Recreación	827	8,6
Infraestructura	1118	11,7
Servicios Públicos	1549	16,2
Ambiente	788	8,2
TOTAL	9576	100

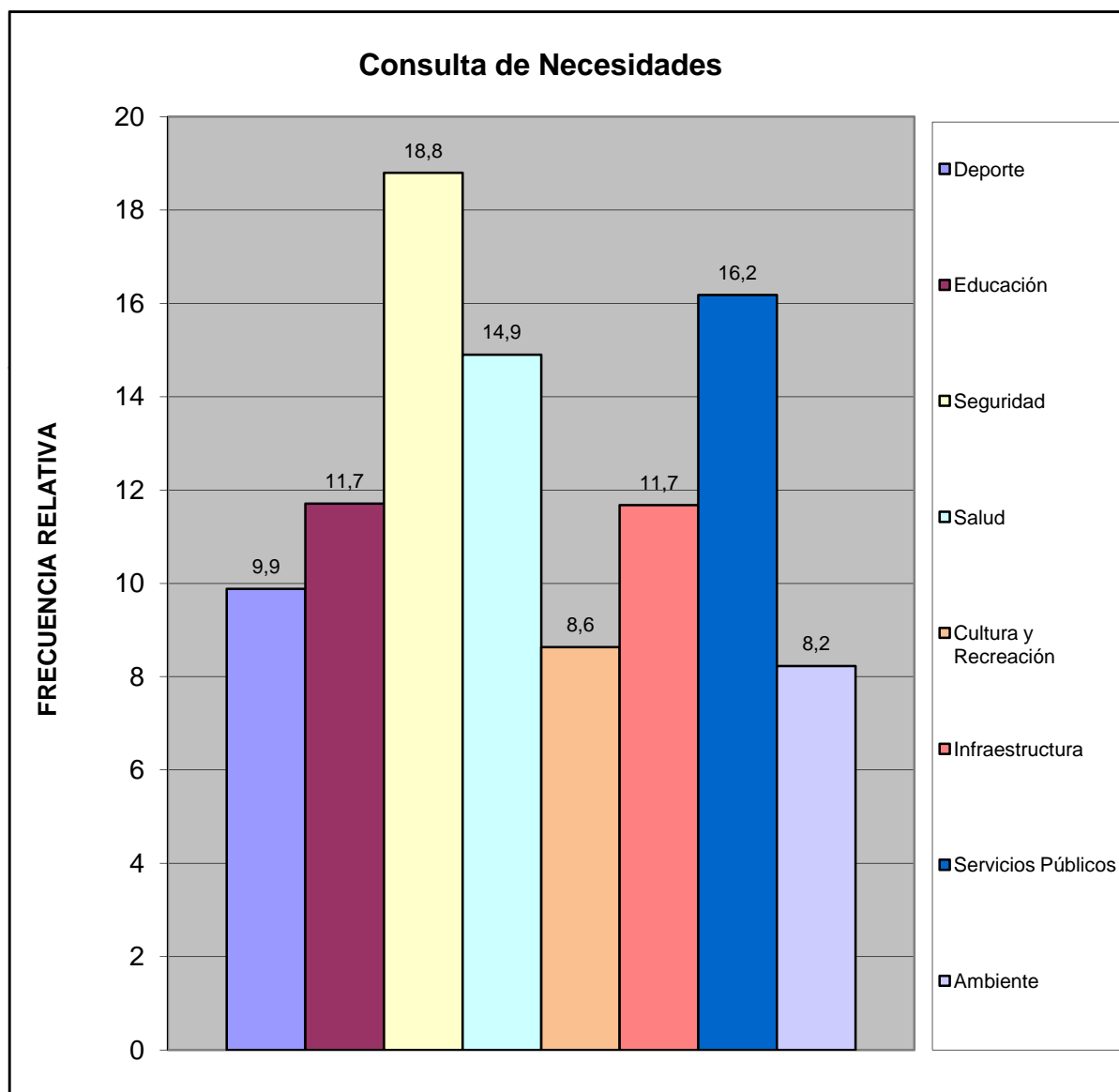

Norte A	Todos los Urbanismo del Sector Norte A
---------	--

¿Considera usted que la devaluación afecta la calidad de vida de su familia?	fa	%
Si	255	95,9
No	5	1,9
No Sabe	4	1,5
No Responde	2	0,8
TOTAL	266	100

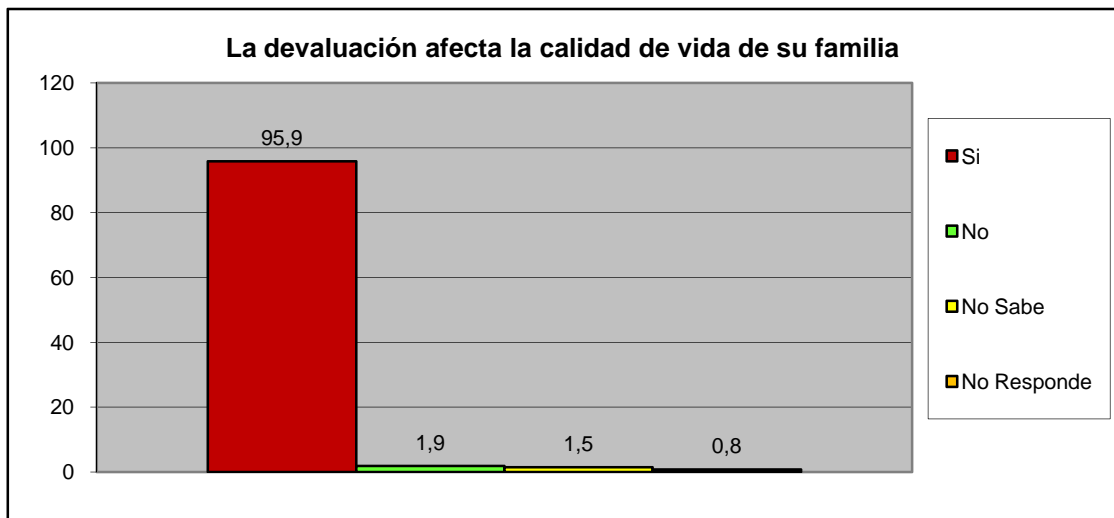

¿Considera usted que la escasez incrementa el costo de la canasta alimentaria?	fa	%
Si	254	95,5
No	4	1,5
No Sabe	6	2,3
No Responde	2	0,8
TOTAL	266	100

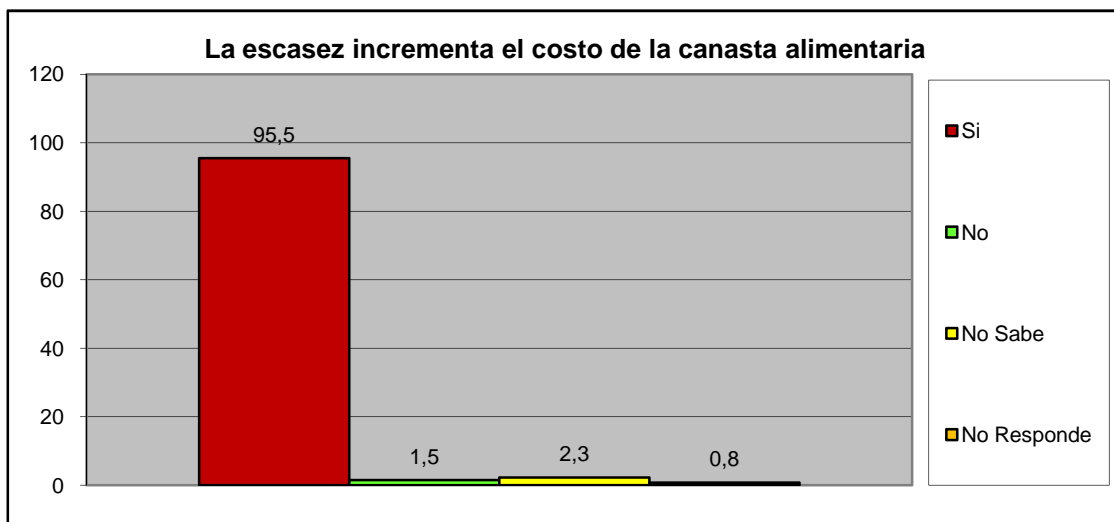

Norte A	Todos los Urbanismo del Sector Norte A
----------------	---

III.- SERVICIOS PÚBLICOS.

A esta Vivienda llega el agua por:	fa	%
Acueducto o tubería	80	29,5
Camión Cisterna	13	4,8
Pila publica o estanque	2	0,7
Pozo con tubería o Bomba	154	56,8
Pozo o manantial protegido	22	8,1
Otro	0	0,0
TOTAL	271	100

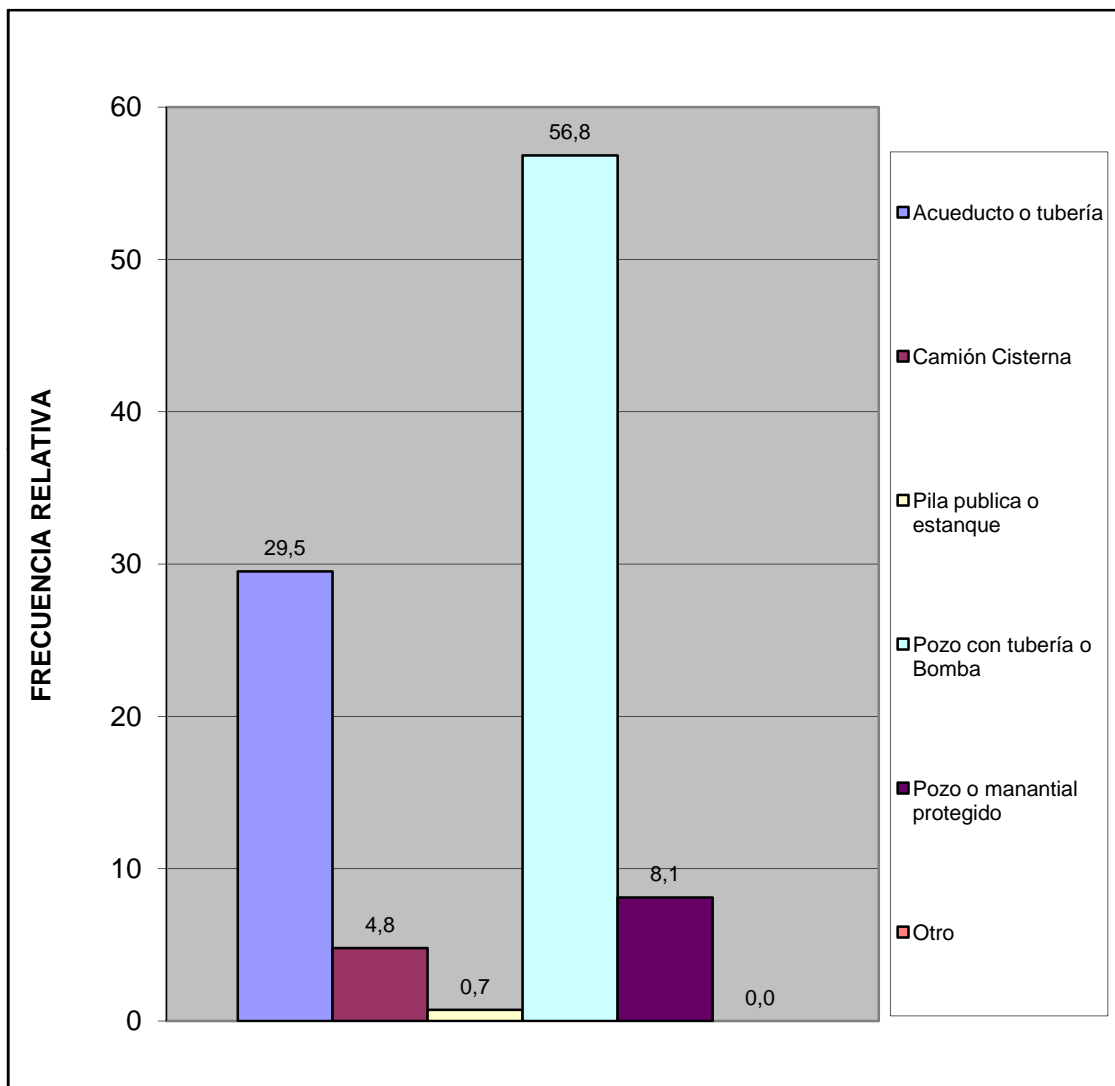

Norte A	Todos los Urbanismo del Sector Norte A
---------	--

¿En esta vivienda tienen alguno de estos problemas con el suministro de agua?	fa	%
Se interrumpe el servicio Frecuentemente.	118	44,9
La cantidad o presión del agua es muy baja.	36	13,7
El agua es turbia.	31	11,8
Tiene mal olor o mal sabor.	30	11,4
Todas las anteriores.	13	4,9
Otros	35	13,3
TOTAL	263	100

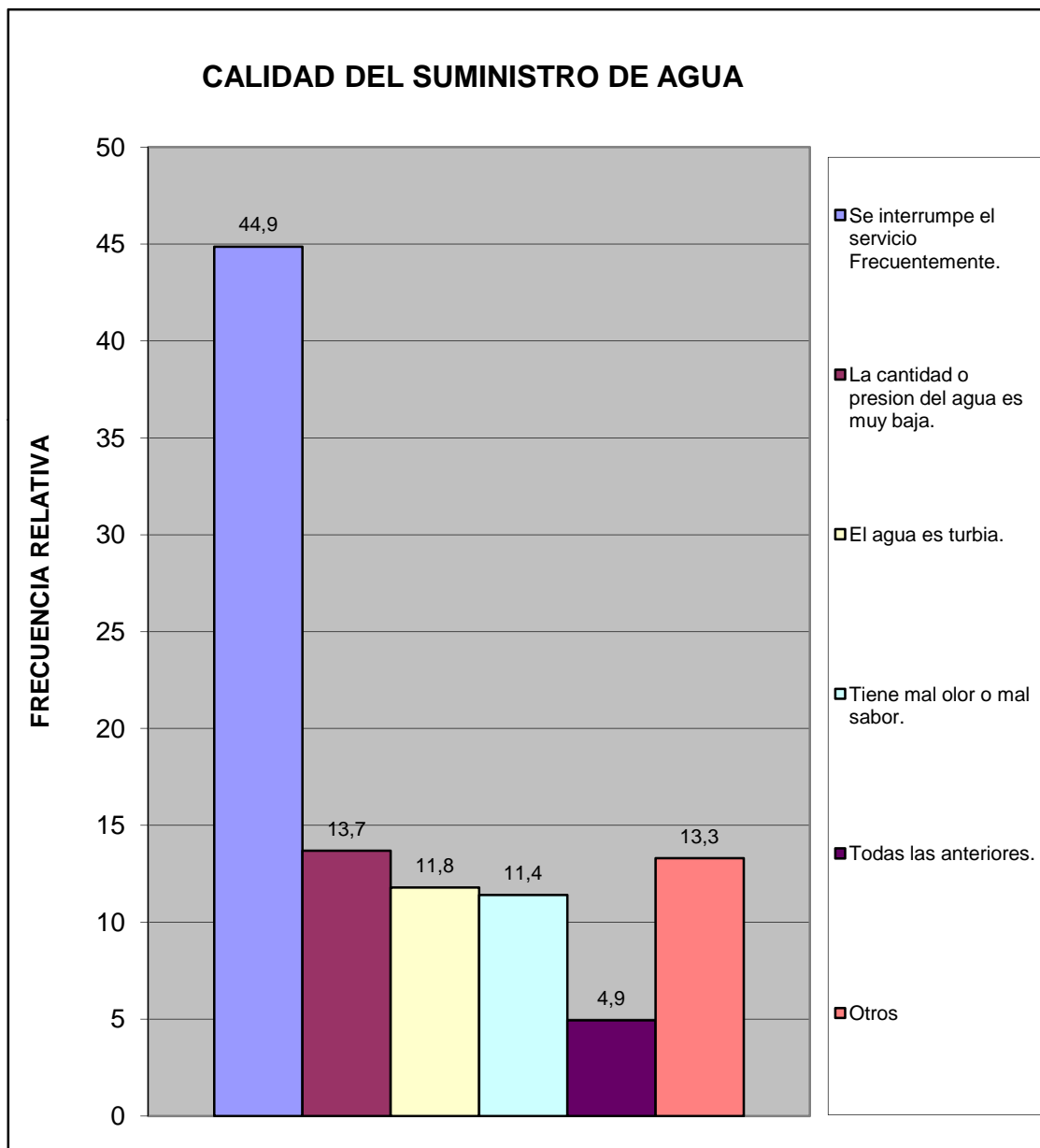

Norte A	Todos los Urbanismo del Sector Norte A
---------	--

¿En su vivienda tienen alguno de estos problemas con el suministro eléctrico?	fa	%
Frecuentes altas y bajas de tensión	143	36,0
Se interrumpe frecuentemente el suministro	187	47,1
Cortos circuitos y quema de artefactos electricos	53	13,4
No tiene problemas con el suministro electrico	13	3,3
Otro	1	0,3
TOTAL	397	100

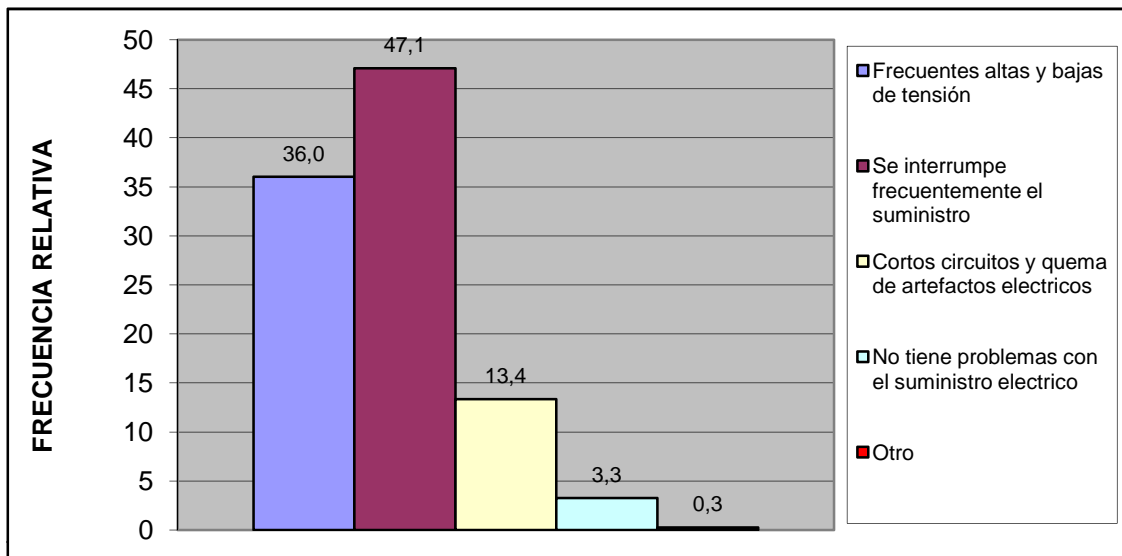

Esta vivienda tiene:	fa	%
Poceta conectada a cloaca	131	49,2
Poceta conectada a pozo séptico	125	47,0
No tiene conexión a pozo séptico o a la cloaca	9	3,4
Excusado de hoyo o letrina	0	0,0
No tiene excusado	1	0,4
TOTAL	266	100

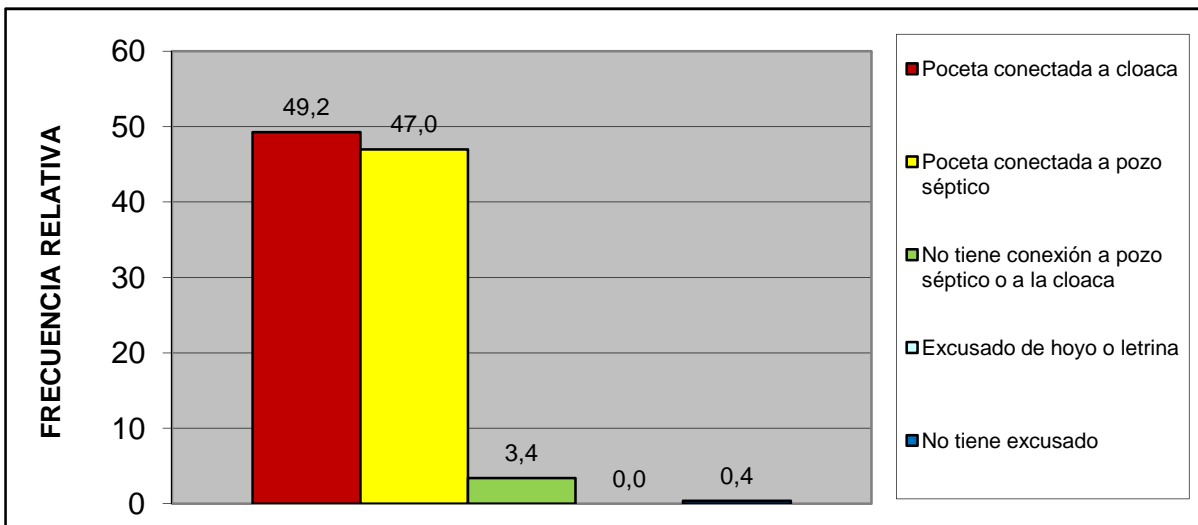

Norte A	Todos los Urbanismo del Sector Norte A
---------	--

IV.- ACCESIBILIDAD A SERVICIOS PÚBLICOS.

¿Qué percepción tiene usted acerca de la limpieza del Municipio San Diego?	fa	%
Excelente	67	25,2
Buena	139	52,3
Regular	47	17,7
Mala	7	2,6
Pesima	6	2,3
No opina	0	0,0
TOTAL	266	100

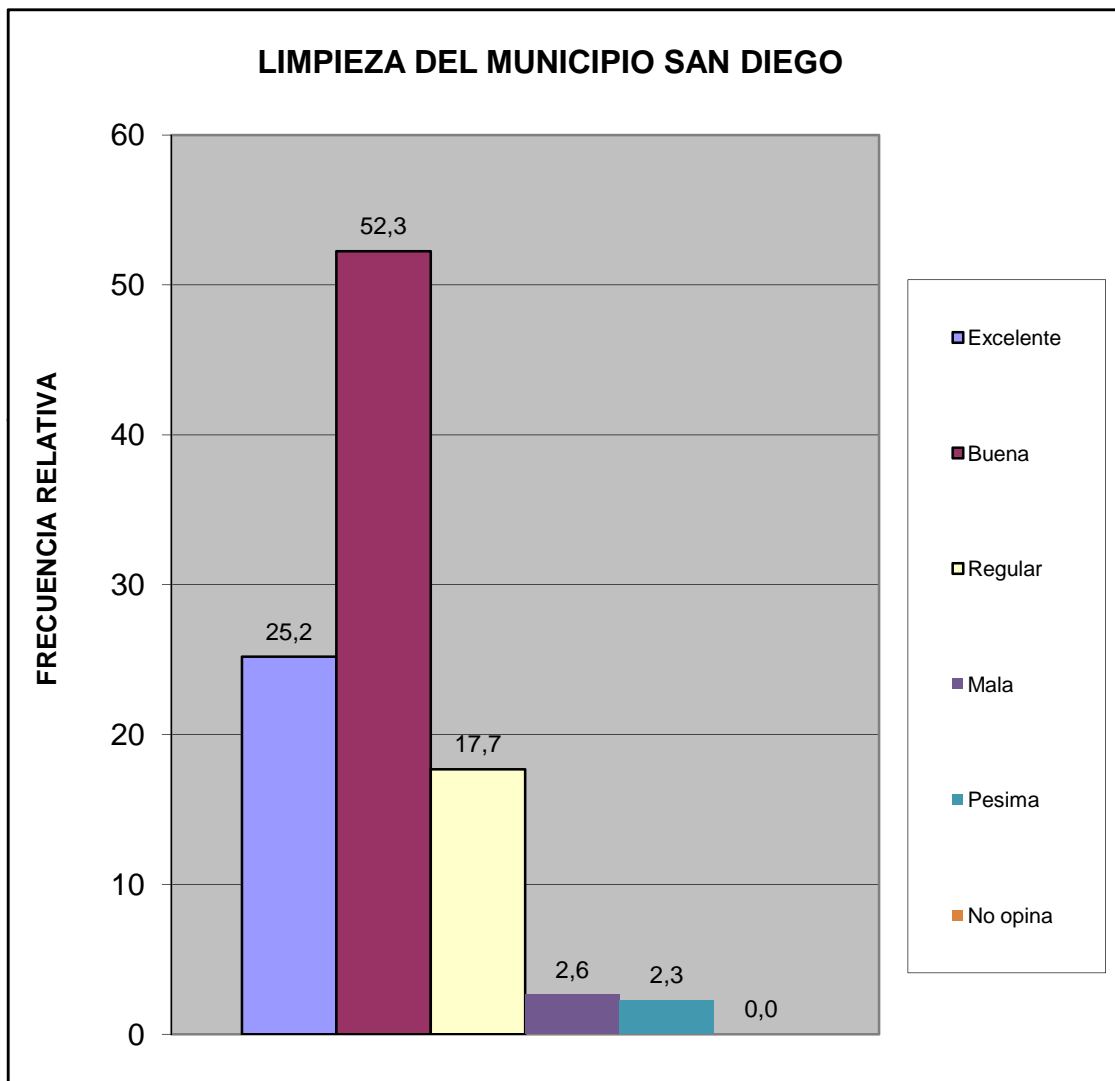

Norte A	Todos los Urbanismo del Sector Norte A
---------	--

¿Qué percepción tiene usted acerca del mantenimiento de parques, plazas y las áreas de dominio público?	fa	%
Excelente	105	39,5
Buena	130	48,9
Regular	16	6,0
Mala	4	1,5
Pesima	2	0,8
No opina	9	3,4
TOTAL	266	100

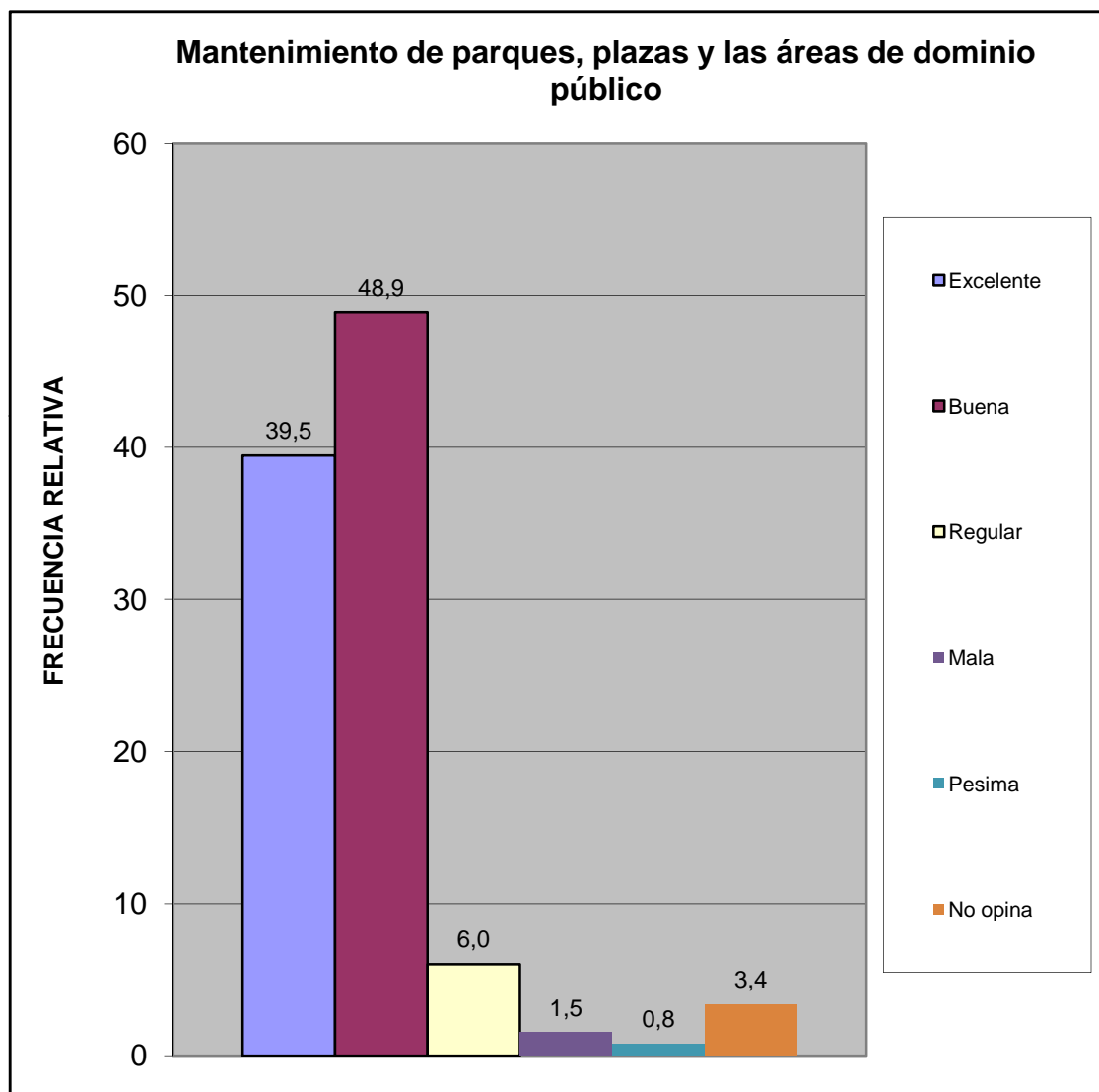

Norte A	Todos los Urbanismo del Sector Norte A
---------	--

¿En su comunidad tienen alguno de estos problemas con el alumbrado público?	fa	%
Insuficiente numero de postes de luz	120	30,1
Baja intensidad de los bombillos	57	14,3
Postes mal ubicados	41	10,3
Los bombillos no se reponen a tiempo	102	25,6
Los delincuentes rompen los bombillos	18	4,5
Otro	5	1,3
No Tiene Problema con el alumbrado publico	56	14,0
TOTAL	399	100

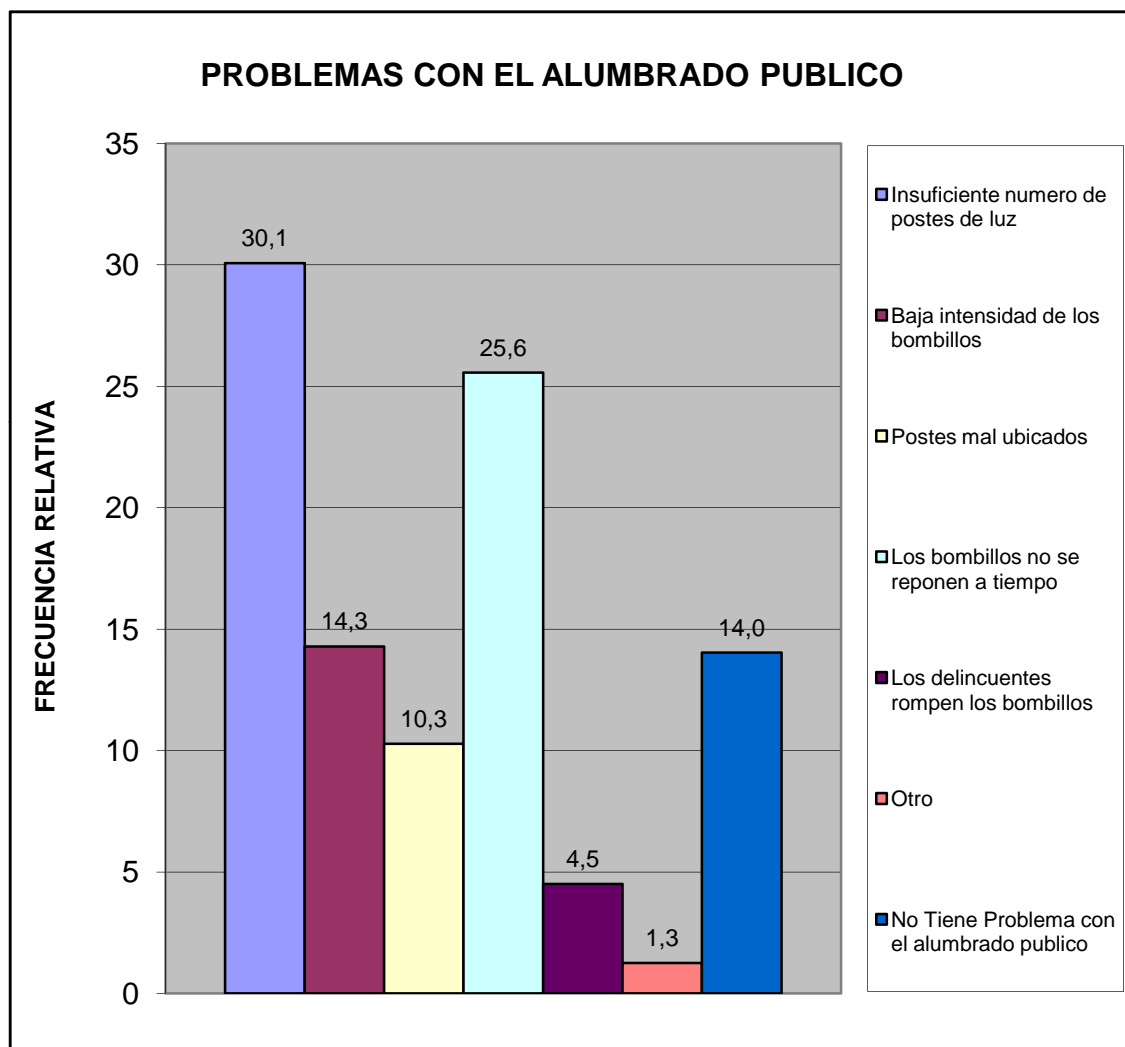

Norte A	Todos los Urbanismo del Sector Norte A
---------	--

¿En su comunidad han tenido alguno de estos problemas con el tendido eléctrico?	fa	%
Exceso de cables conectados a los postes	51	16,0
Obstrucción por cableado muy bajo	23	7,2
Ramas de arboles enredadas en el cableado	49	15,4
Tendido eléctrico obsoleto	45	14,2
Poca cantidad de transformadores	46	14,5
Otro	2	0,6
No Tiene Problema	102	32,1
TOTAL	318	100

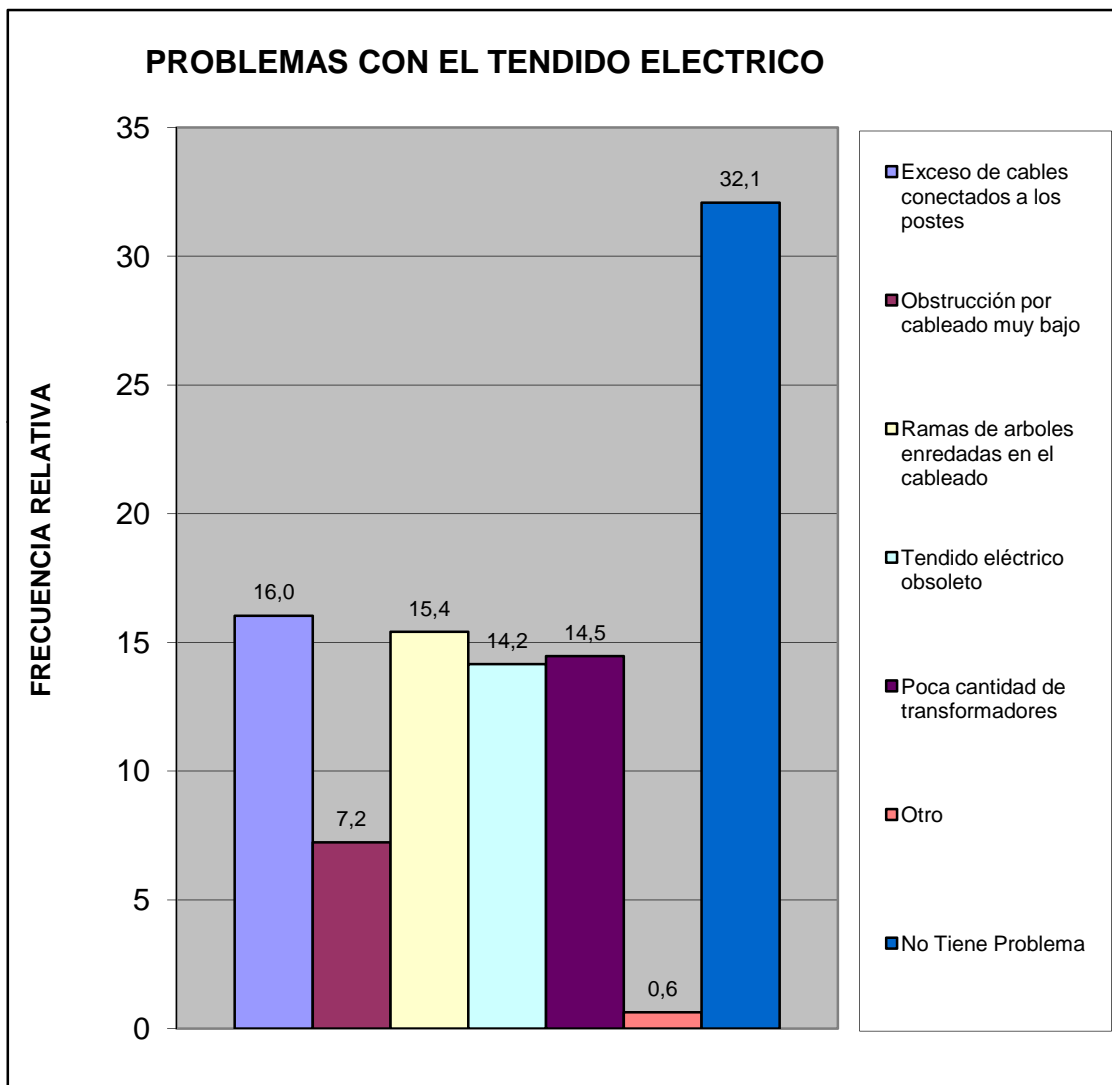

Norte A	Todos los Urbanismo del Sector Norte A
---------	--

¿En esta Vivienda la basura?	fa	%
Es recogida por el servicio de aseo urbano	255	95,9
Se Deposita en Container Colectivo	6	2,3
No hay servicio de aseo urbano	5	1,9
TOTAL	266	100

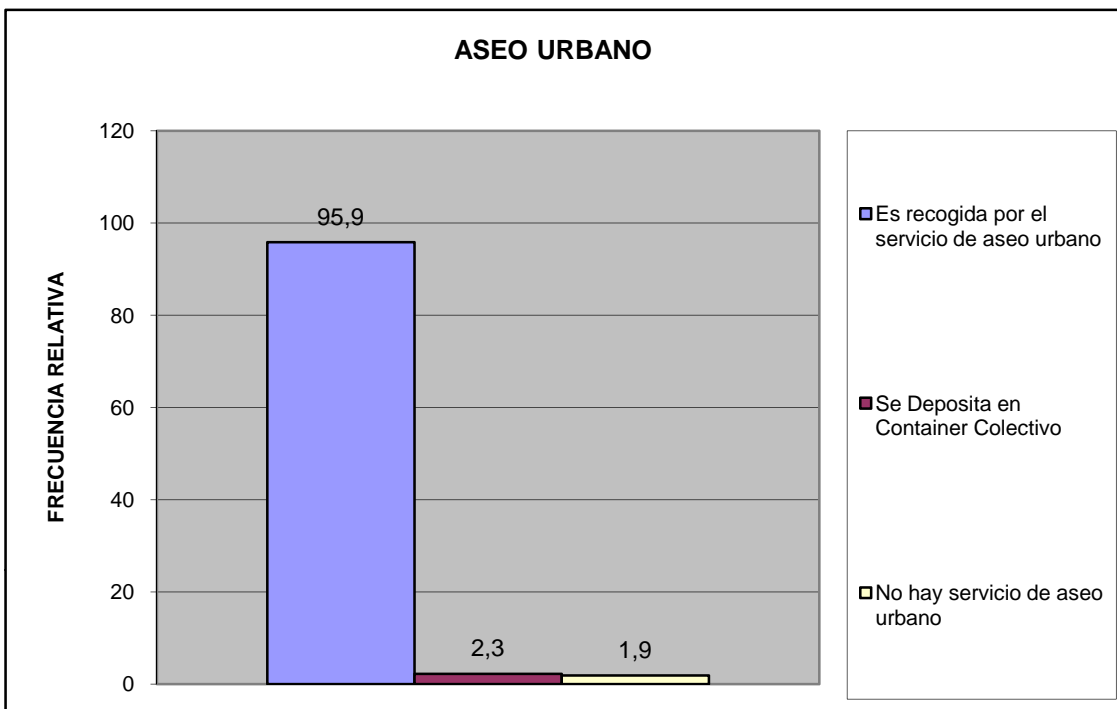

Norte A	Todos los Urbanismo del Sector Norte A
---------	--

¿En su comunidad tienen alguno de estos problemas con el servicio de aseo urbano?	fa	%
El camión pasa muy pocas veces	86	22,7
El camión no tiene días fijos para pasar	65	17,2
El camión no llega a la hora que le corresponde	44	11,6
Dejan la basura regada en la calle	22	5,8
Dejan muy hediondo el ambiente cuando pasan	30	7,9
La cuadrilla pide dinero	22	5,8
La cuadrilla es grosera con los vecinos	10	2,6
Otro	5	1,3
No Tiene Problemas con el Servicio de Aseo Urbano	95	25,1
TOTAL	379	100

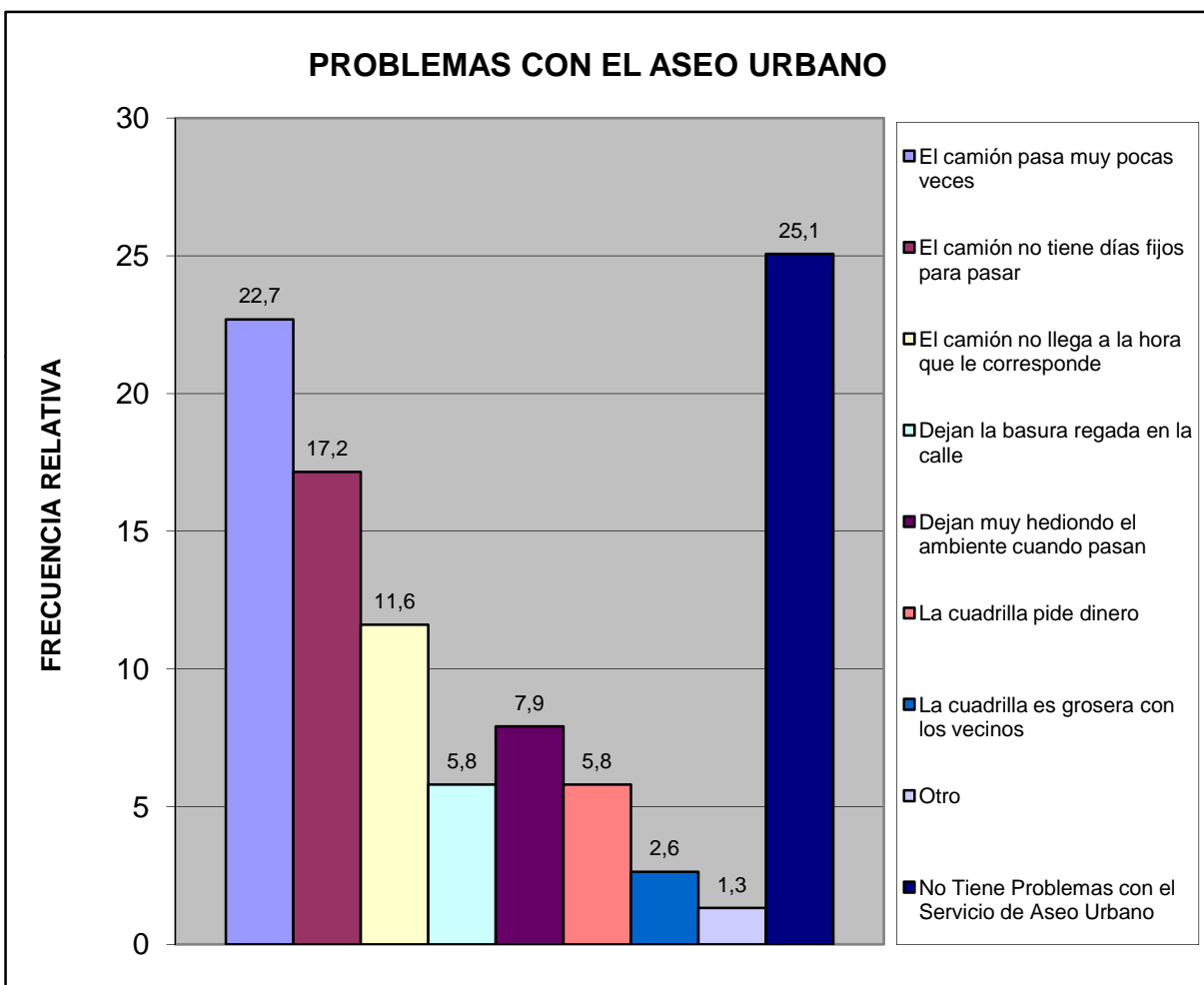

Norte A	Todos los Urbanismo del Sector Norte A
---------	--

Pobreza Estructural	fa	%
Hogares sin NBI (No Pobre)	30	11,3
Hogares con 1 NBI (Pobres)	107	40,2
Hogares con 2 NBI (Pobre extremo)	129	48,5
TOTAL	266	100

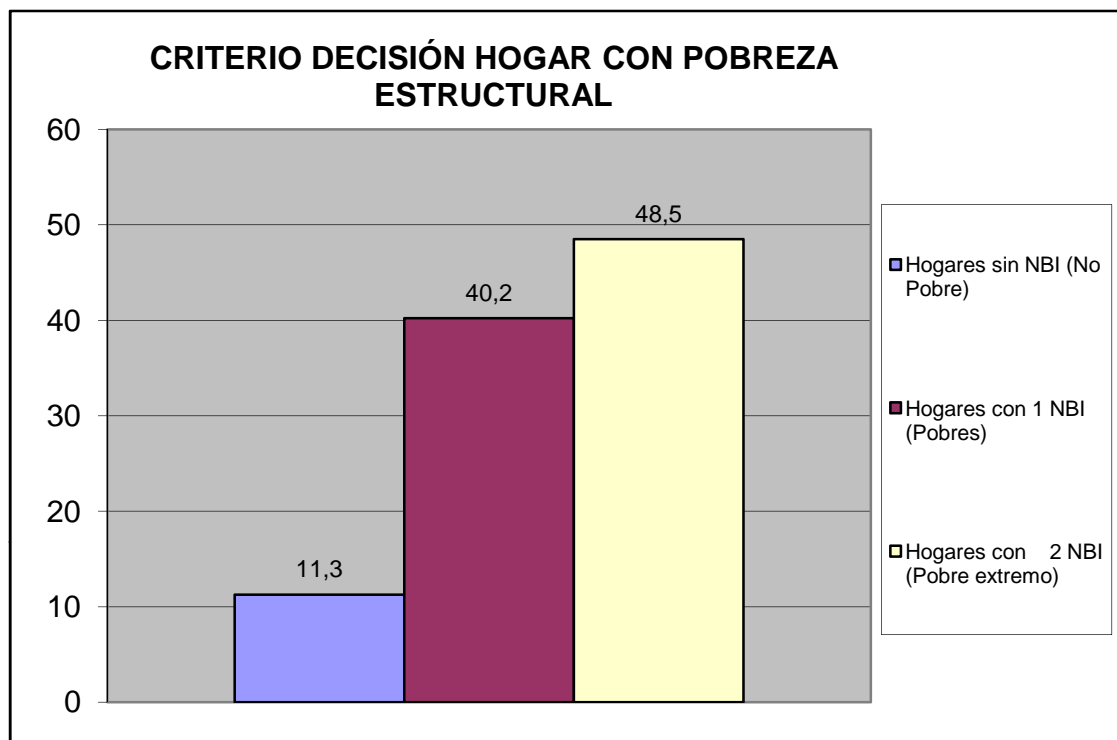

Norte A	Todos los Urbanismo del Sector Norte A
---------	--

V.- MOVILIDAD Y MEDIOS DE TRANSPORTE PÚBLICO.

¿Cuál es el medio de transporte que más utilizan los miembros del hogar?	fa	%
Autobús Publico	119	37,4
Vehículo particular	163	51,3
Motocicleta	7	2,2
Bicicleta	2	0,6
Caminando	5	1,6
Ruta de Trabsporte de la Alcaldia de san Diego	21	6,6
Otro	1	0,3
TOTAL	318	100

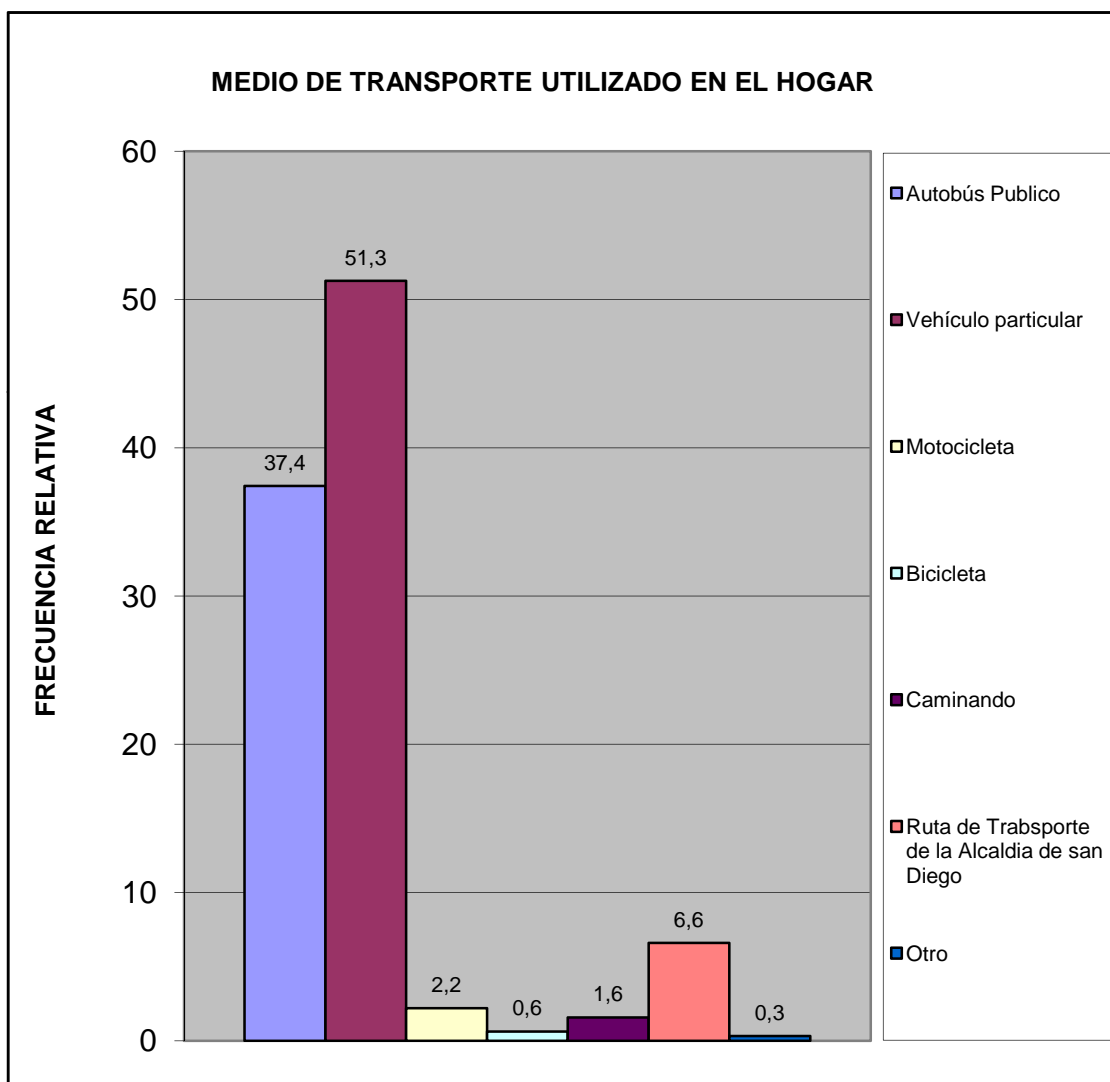

Norte A	Todos los Urbanismo del Sector Norte A
---------	--

¿Cuál es el problema más importante que afronta el transporte público?	fa	%
La inseguridad dentro de la unidad (atracos, robos, agresiones físicas)	69	16,7
La falta de limpieza	20	4,8
El tiempo que tardan en llegar al destino	71	17,1
El tiempo que se tarda esperándolos en la parada	78	18,8
El mal estado de la unidad	19	4,6
La ciudad ha crecido y se siguen manteniendo las mismas rutas	36	8,7
La falta de supervisión del servicio de transporte	18	4,3
Maltrato de los operadores a los usuarios del sistema	27	6,5
Otro	1	0,2
Ningún miembro del hogar usa transporte público	58	14,0
No Sabe	17	4,1
TOTAL	414	100

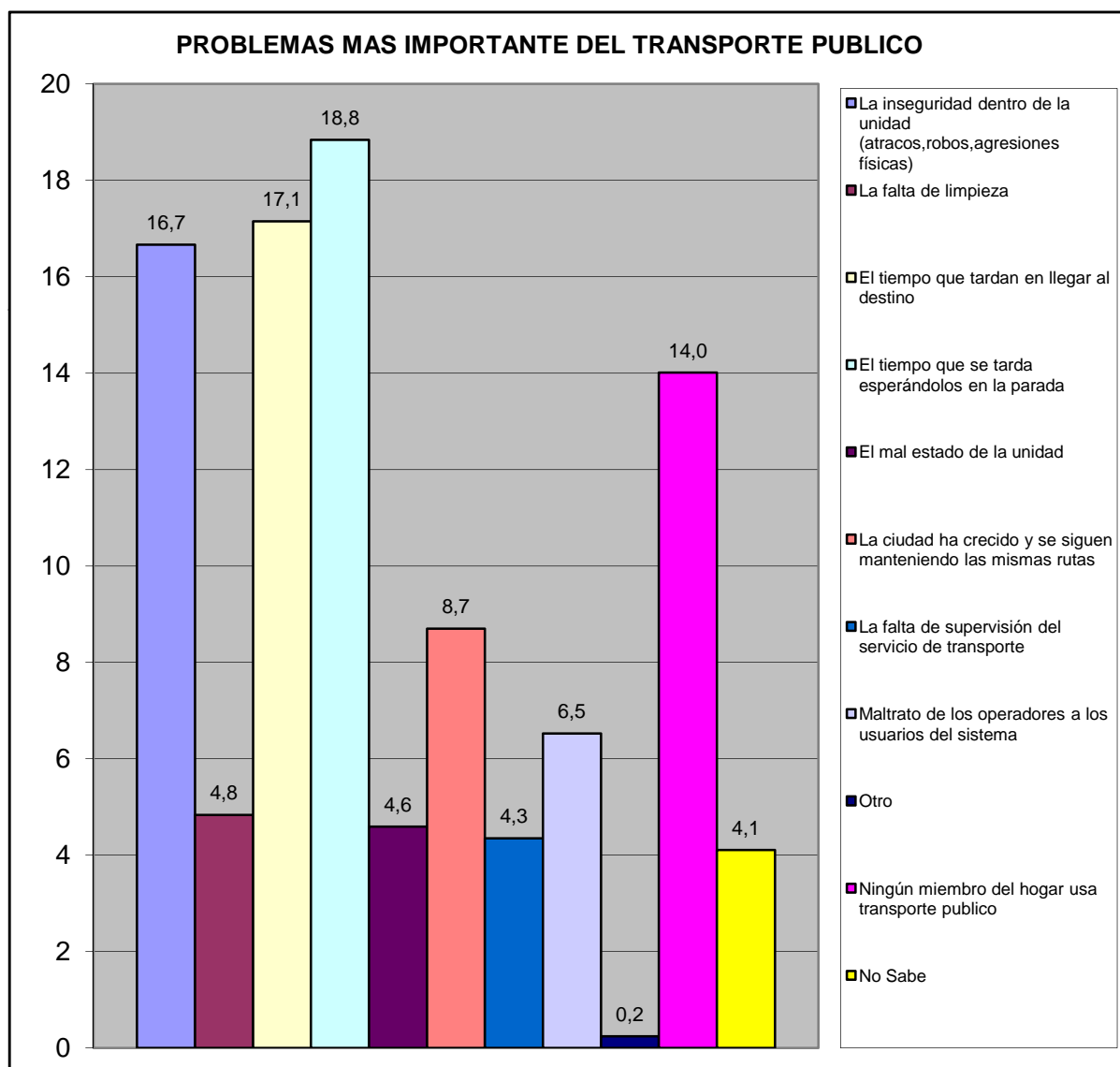

Norte A	Todos los Urbanismo del Sector Norte A
---------	--

VI.- SEGURIDAD PÚBLICA.

¿Con que frecuencia la policía patrulla en la calle donde está ubicada su vivienda?	fa	%
Diario	46	17,3
Interdiario	32	12,0
Semanal	26	9,8
No patrullan	125	47,0
No sabe	23	8,6
No responde	14	5,3
TOTAL	266	100

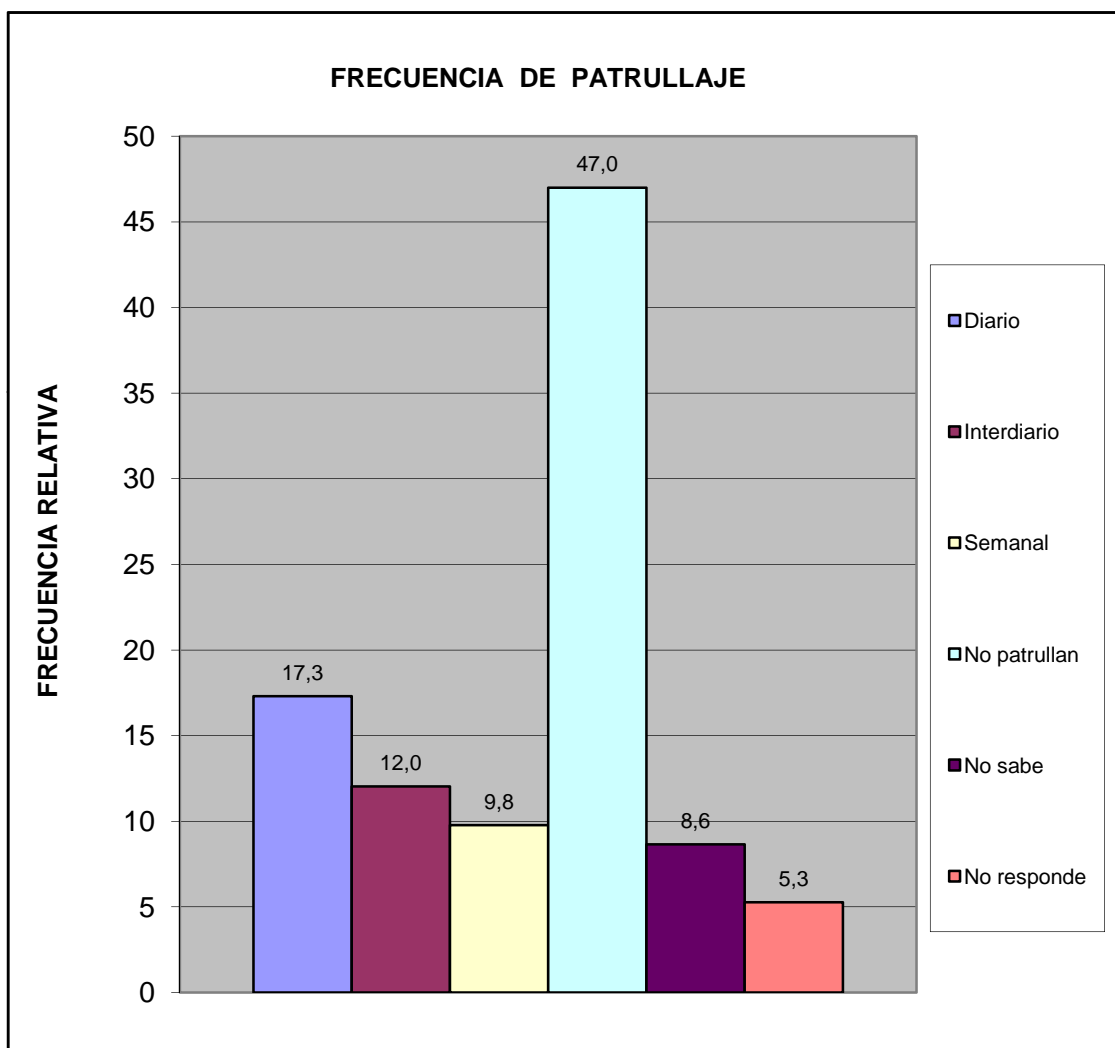

Norte A	Todos los Urbanismo del Sector Norte A
---------	--

¿En los ultimos seis meses se han cometido delitos en su comunidad?	fa	%
Si	169	63,5
No	81	30,5
No sabe	16	6,0
No Responde	0	0,0
Total	266	100

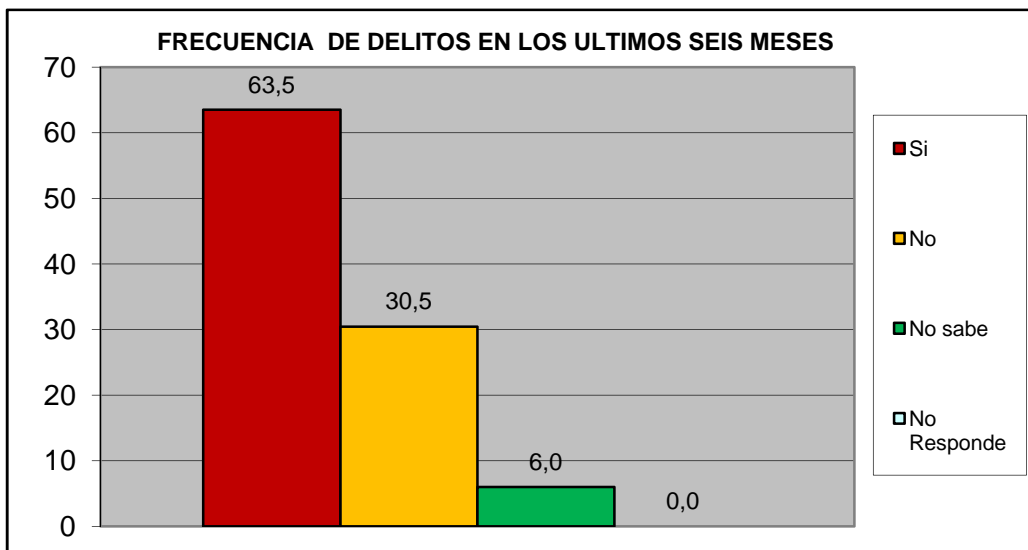

¿Ha presentado usted alguna denuncia ante los organismos competentes?	fa	%
Si	32	17,8
No	148	82,2
TOTAL	180	100

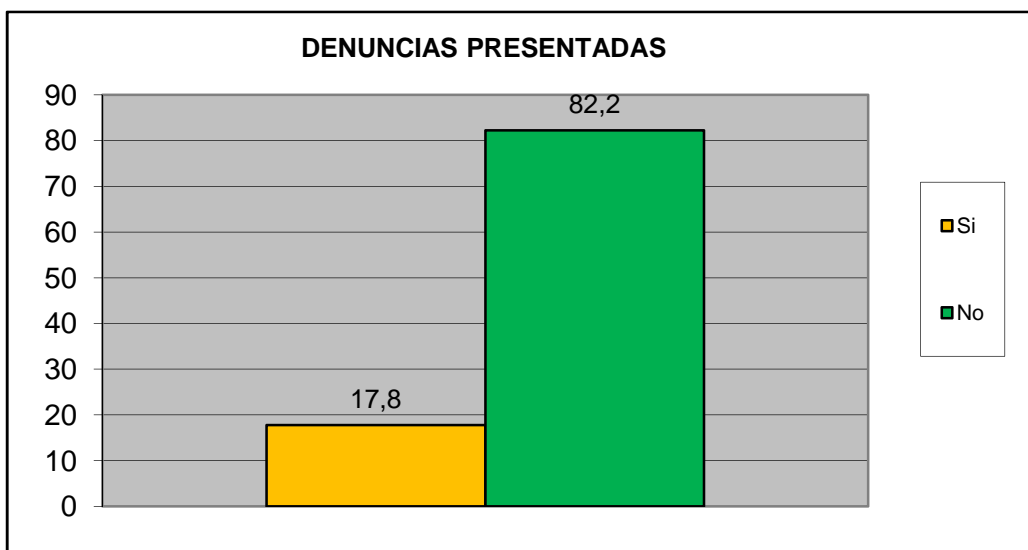

Norte A	Todos los Urbanismo del Sector Norte A
---------	--

¿Se siente seguro en su Comunidad?	fa	%
Si	153	57,5
No	93	35,0
No Sabe	17	6,4
No Responde	3	1,1
TOTAL	266	100

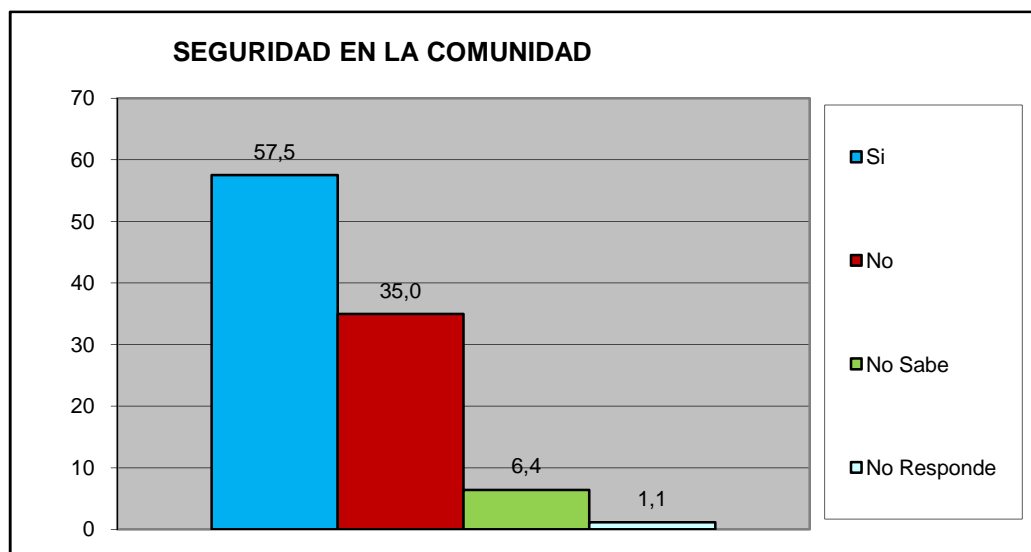

¿Su casa ha sido robada en los ultimos 6 meses?	fa	%
Si	24	9,0
No	238	89,5
No Sabe	2	0,8
No Responde	2	0,8
TOTAL	266	100

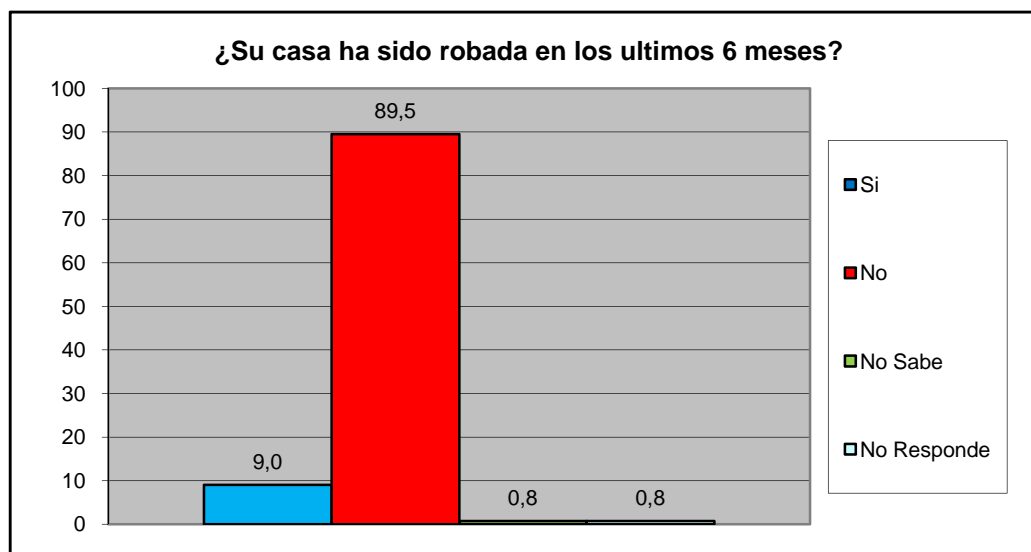

Norte A	Todos los Urbanismo del Sector Norte A
----------------	---

¿Ha sido agredido físicamente en su Comunidad en los últimos seis meses?	fa	%
Si	13	4,9
No	249	93,6
No Sabe	2	0,8
No Responde	2	0,8
TOTAL	266	100

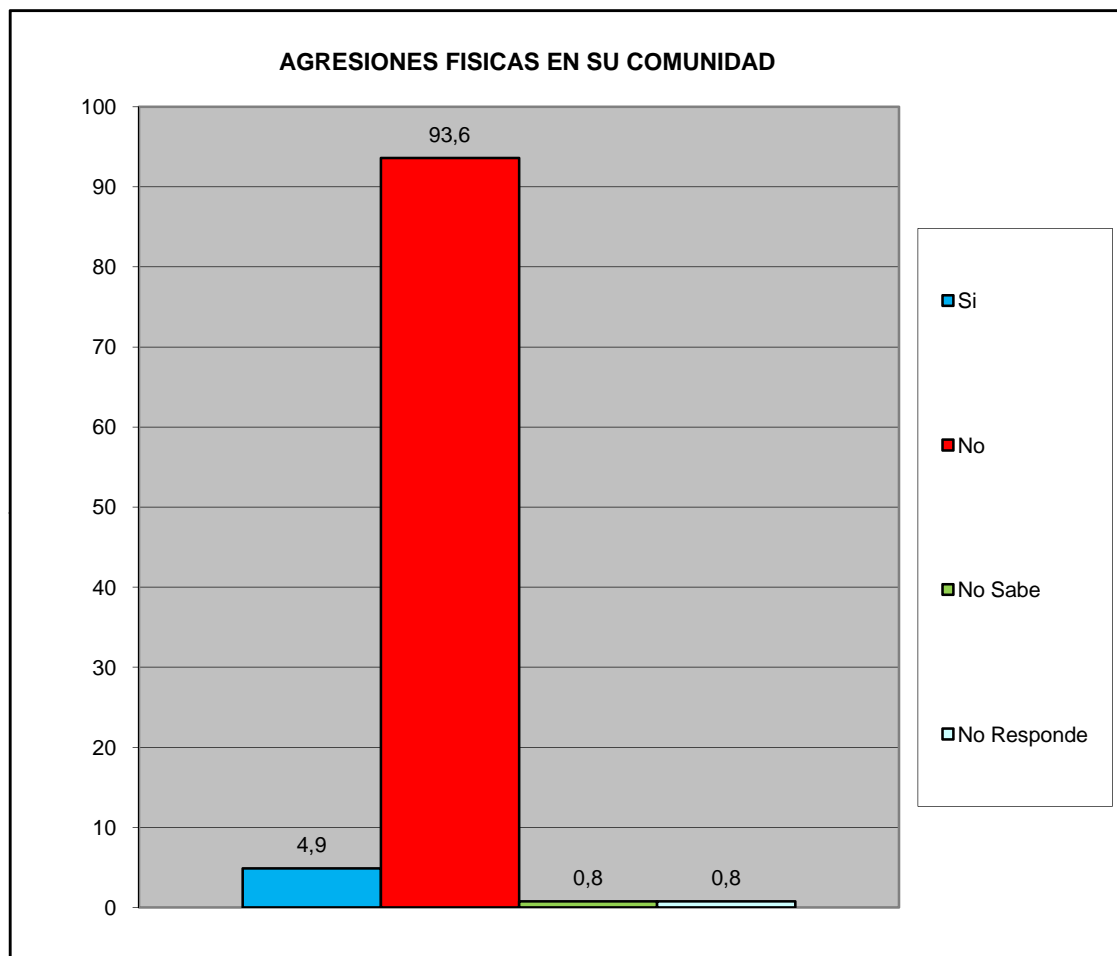

Norte A	Todos los Urbanismo del Sector Norte A
---------	--

¿Ha solicitado y/o recibido servicio de bomberos y/o ambulancias por parte de la Fundación Cuerpo de Bomberos de San Diego?	fa	%
Si	31	11,7
No	233	87,6
No Sabe	2	0,8
No Responde	0	0,0
TOTAL	266	100

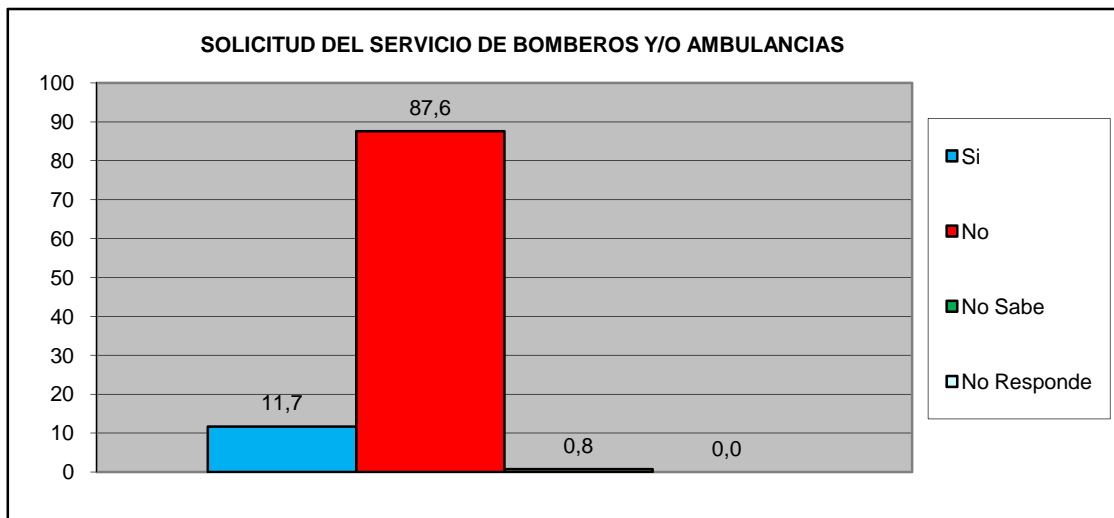

¿En Caso de ser positivo, quedo satisfecho con el servicio recibido por parte de la Fundación Cuerpo de Bomberos de San Diego?	fa	%
Si	25	59,5
No	16	38,1
No Sabe	1	2,4
No Responde	0	0,0
TOTAL	42	100

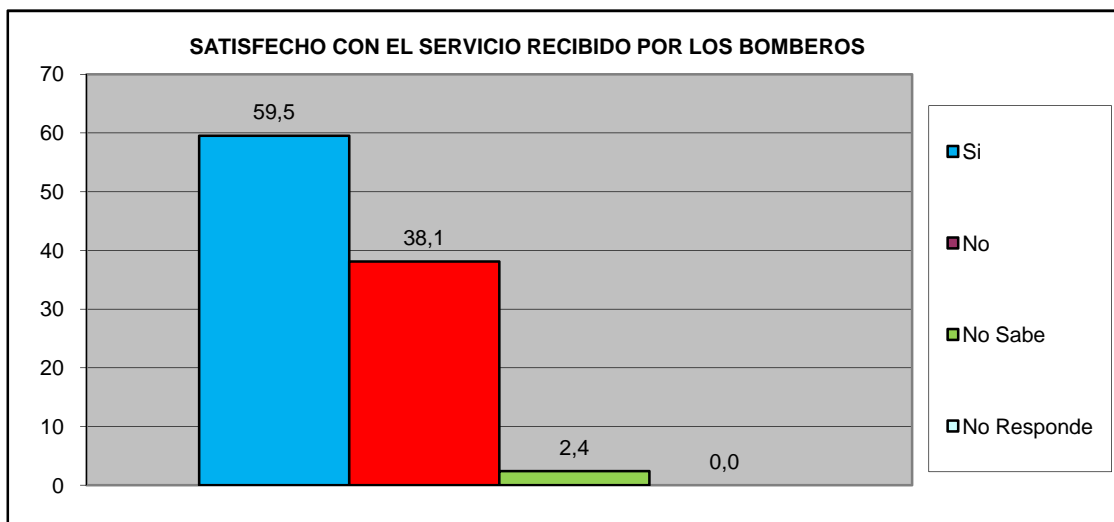

Norte A	Todos los Urbanismo del Sector Norte A
---------	--

VII.- EDUCACIÓN.

¿Ha tenido dificultades para que algún miembro de su hogar pueda tener acceso al sistema educativo? (indique el más importante).	fa	%
No tiene documentos de identificación	1	0,4
Los centros educativos están lejos de la vivienda que ocupan	14	5,1
Por discriminaciones raciales, sexuales, religiosos.	2	0,7
Resulta costoso cubrir los gastos para los implementos educativos (útiles y uniformes)	5	1,8
La matrícula que cobran es cara	10	3,6
Problemas de aprendizaje (retardo mental, problemas motrices, etc.)	5	1,8
Insuficiencia de centros Educativos	39	14,1
No tienen problemas en tener acceso al sistema educativo	200	72,5
TOTAL	276	100

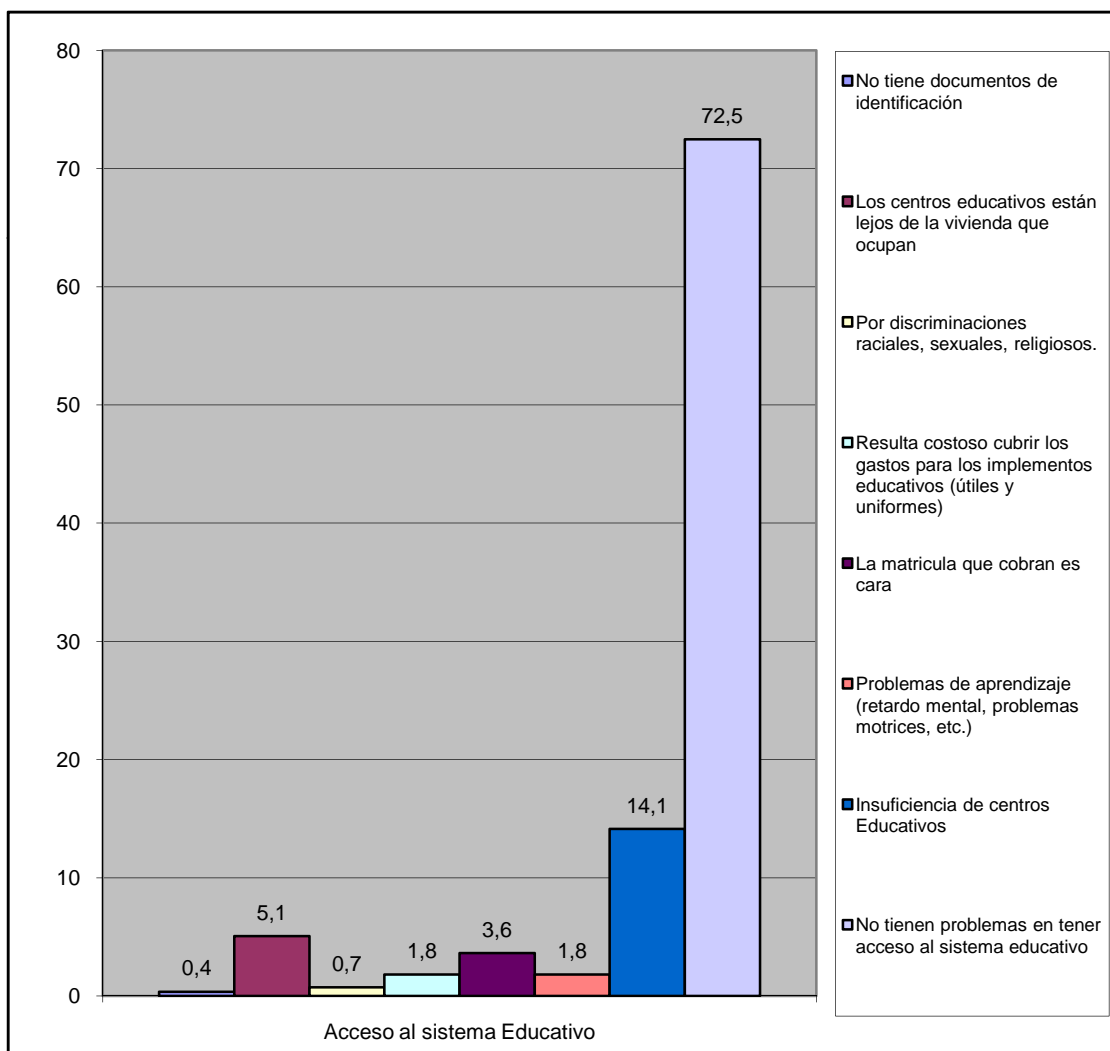

Norte A

Todos los Urbanismo del Sector Norte A

VIII.- CAPACIDAD DE ACCESO DEL HOGAR A LOS SERVICIOS DE SALUD.

		fa	%
¿Alguna vez usted o algún miembro de su hogar ha dejado de comprar medicinas prescritas debido a su costo?	Si	131	49,2
	No	135	50,8
TOTAL		266	100

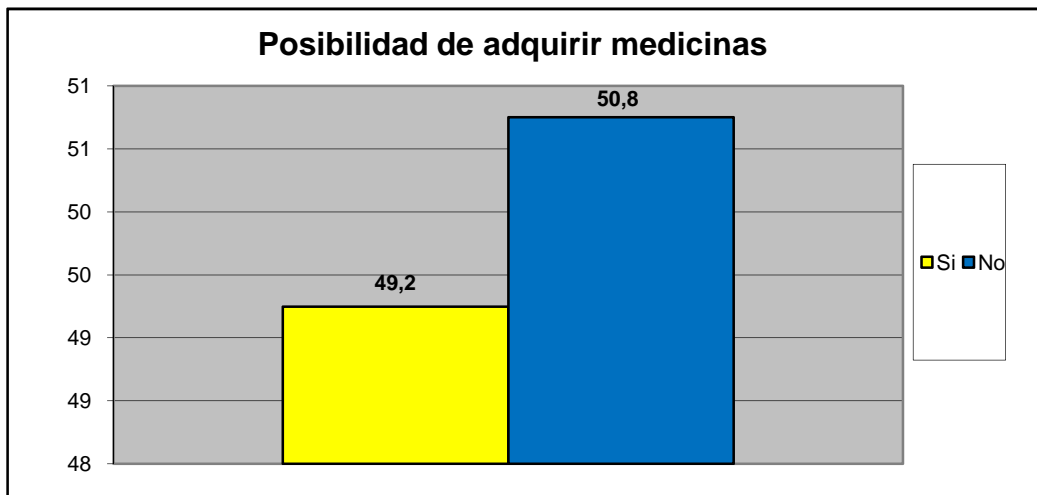

		fa	%
¿Presenta Ud o algun miembro de su familia dificultad para acceder a los servicios de salud?	Si	71	26,7
	No	195	73,3
TOTAL		266	100

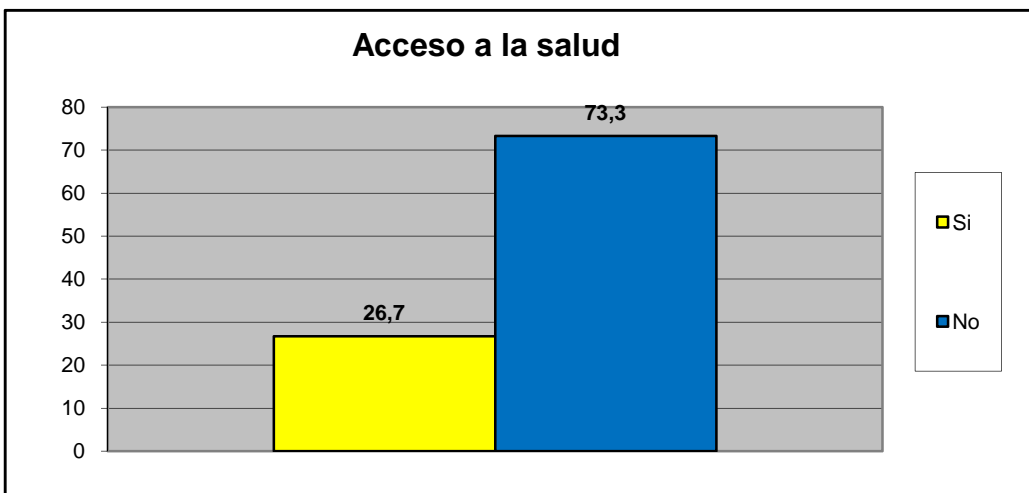

Norte A	Todos los Urbanismo del Sector Norte A
---------	--

Principal causa para no acceder al Servicio de Salud	fa	%
Nos queda lejos de nuestra casa	31	34,4
No nos atienden el mismo día	8	8,9
Son muy costosos los tratamientos médicos	14	15,6
son muy costosas las consultas medicas	22	24,4
el trato que recibimos no es el adecuado	8	8,9
Los horarios de atención al publico son reducidos	6	6,7
Otra	0	0,0
No sabe	1	1,1
No Responde	0	0,0
TOTAL.	90	100

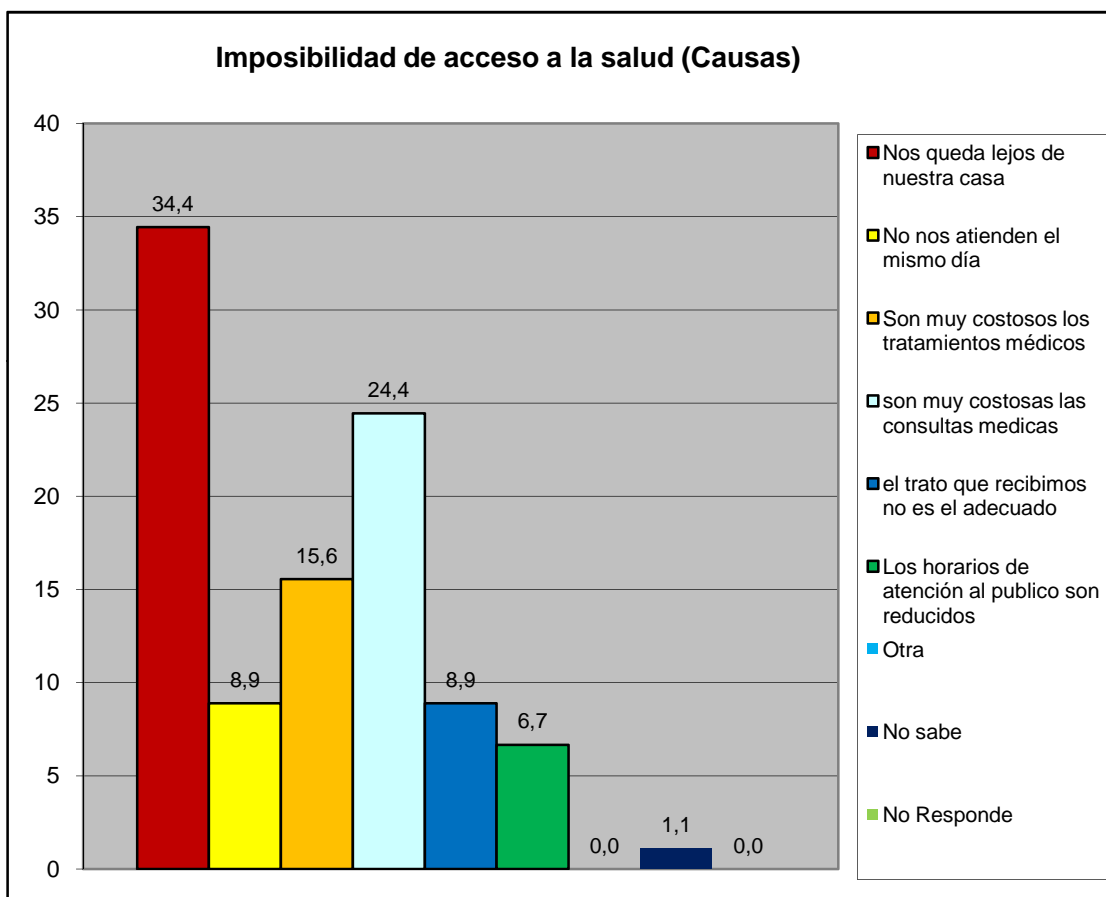

Norte A	Todos los Urbanismo del Sector Norte A
---------	--

Cuando usted o algún miembro de su grupo familiar presentan algún quebranto de salud, ¿Qué hace generalmente?	fa	%
No hace nada	0	0,0
Se automedican	37	12,4
Llaman a un medico/enfermero	22	7,4
Llaman a un familiar	5	1,7
Acuden al hospital Dr. Jose Gregorio Hernandez "hospitalito".	144	48,2
Lo llevan a algún centro de salud privada	59	19,7
Va a un modulo barrio adentro	28	9,4
Llama a un servicio de asistencia medica privada a domicilio (EMI, Prosalud u otro).	4	1,3
No sabe	0	0,0
No responde	0	0,0
TOTAL.	299	100

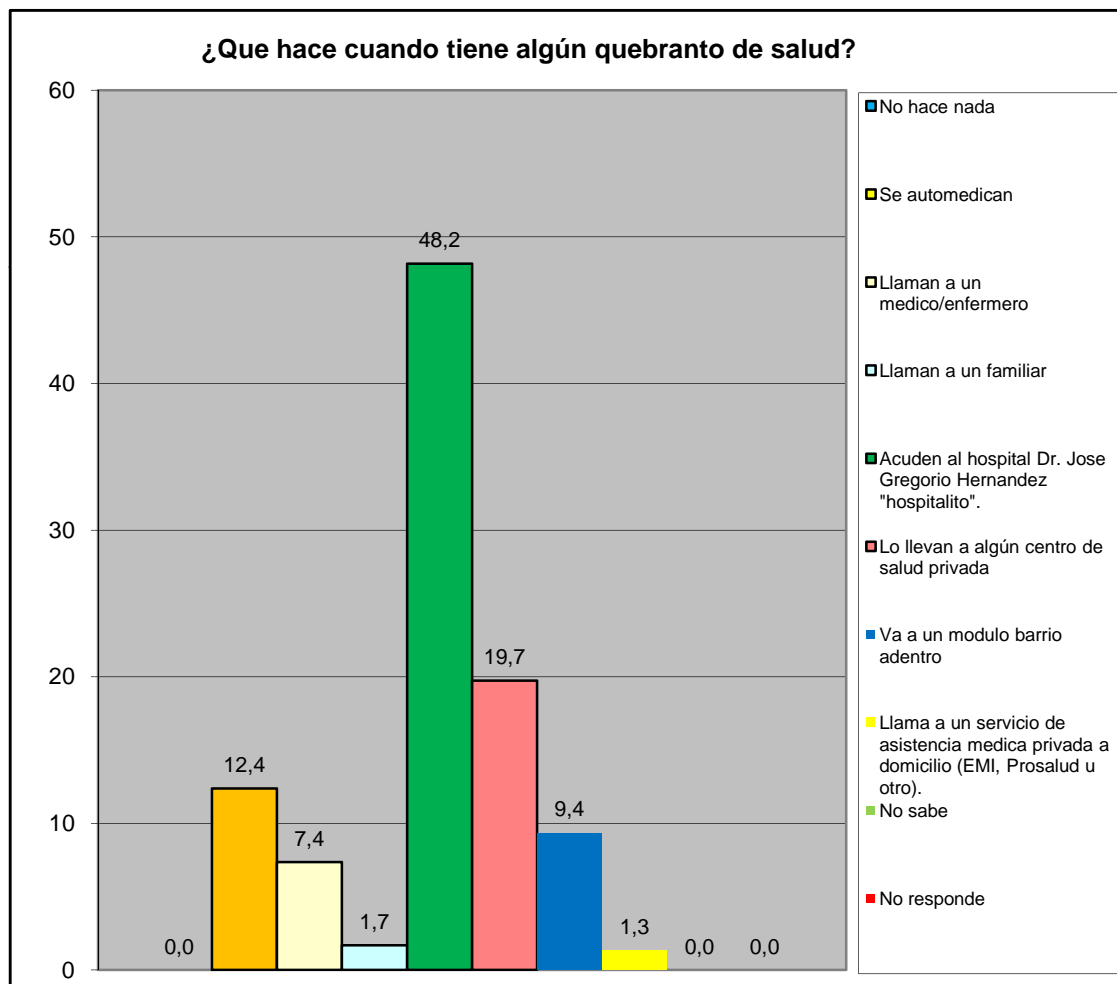

Norte A	Todos los Urbanismo del Sector Norte A
---------	--

¿En los últimos 3 meses acudió usted al centro de salud más cercano?	fa	%
Para una emergencia	97	36,5
Para una consulta	61	22,9
Ambos	12	4,5
Nunca	59	22,2
No responde	37	13,9
Total	266	100

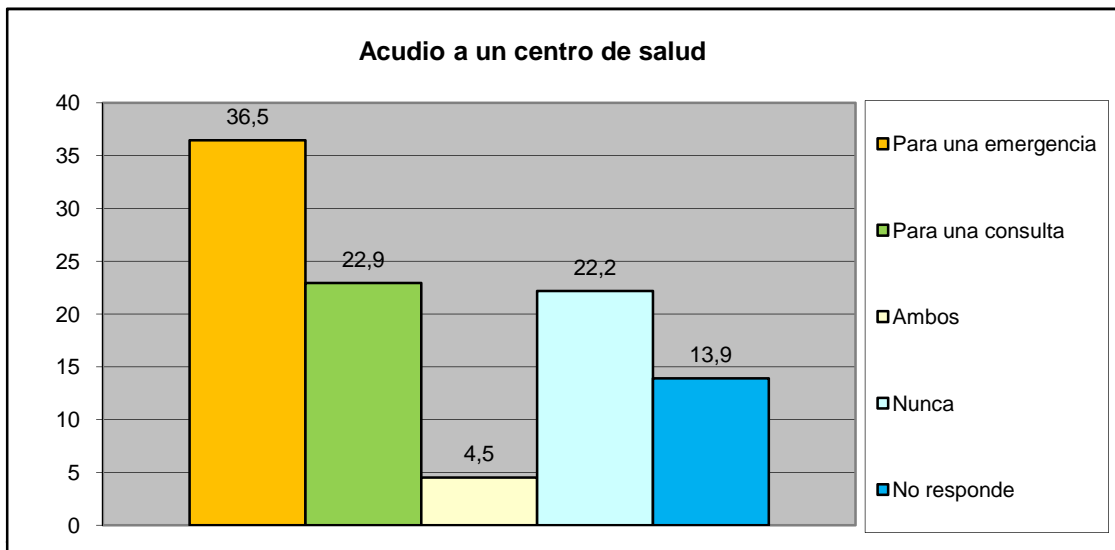

¿Cómo fue la atención que recibió?	fa	%
Lo atendieron y había los suministros médicos	107	62,2
Lo atendieron y no había los suministros médicos	32	18,6
Lo atendieron con demora	18	10,5
No fue atendido	2	1,2
No responde	13	7,6
Total	172	100

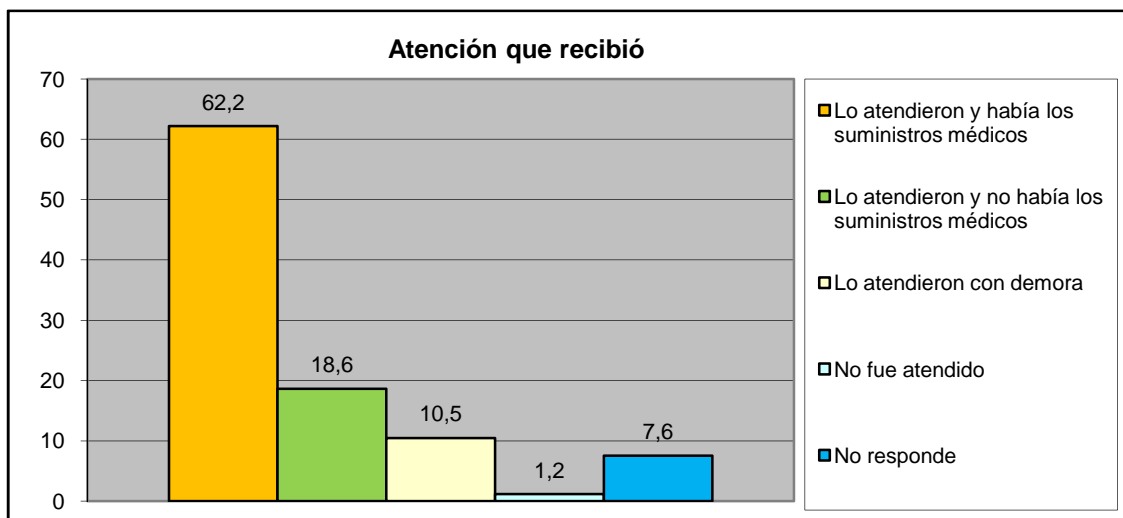

Norte A	Todos los Urbanismo del Sector Norte A
---------	--

IX.- EVALUACIÓN DE LA GESTIÓN MUNICIPAL

¿Asistió Usted a los carnavales turísticos de San Diego?	fa	%
Si	142	53,4
No	124	46,6
TOTAL	266	100

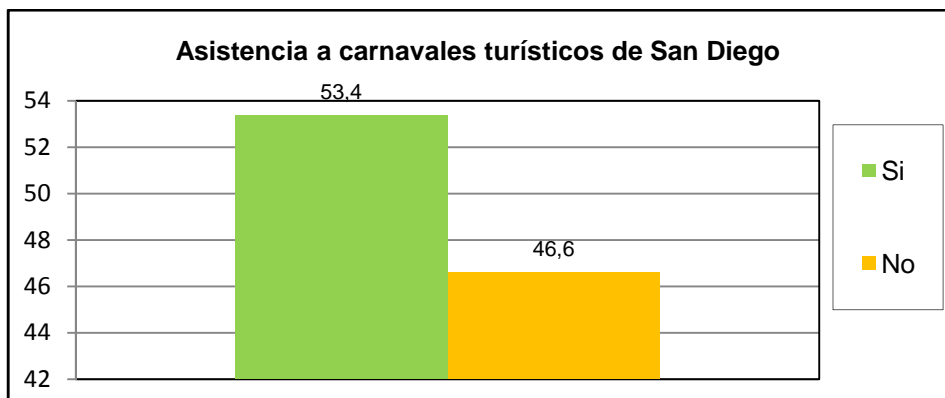

¿Cuál es la percepción que Usted tiene de los Carnavales turísticos de san diego?	fa	%
Excelente	135	50,8
Buena	91	34,2
Regular	10	3,8
Mala	1	0,4
Pésima	3	1,1
No opina	26	9,8
TOTAL	266	100

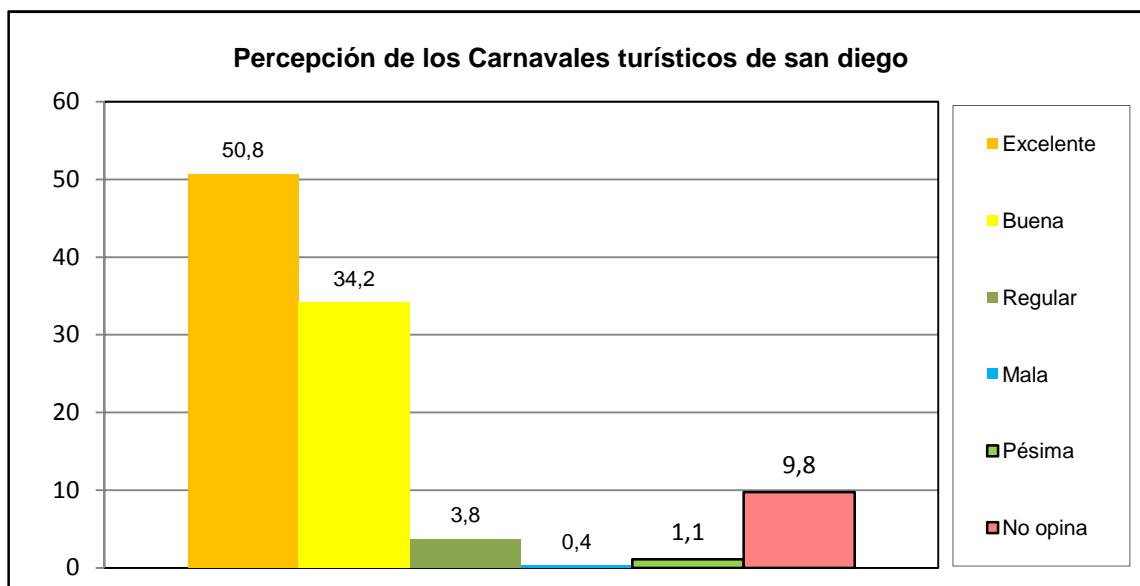

Norte A	Todos los Urbanismo del Sector Norte A
----------------	---

¿Asistió Usted a la Feria Navideña (BAZAR) de San Diego?	fa	%
Si	205	77,1
No	61	22,9
TOTAL	266	100

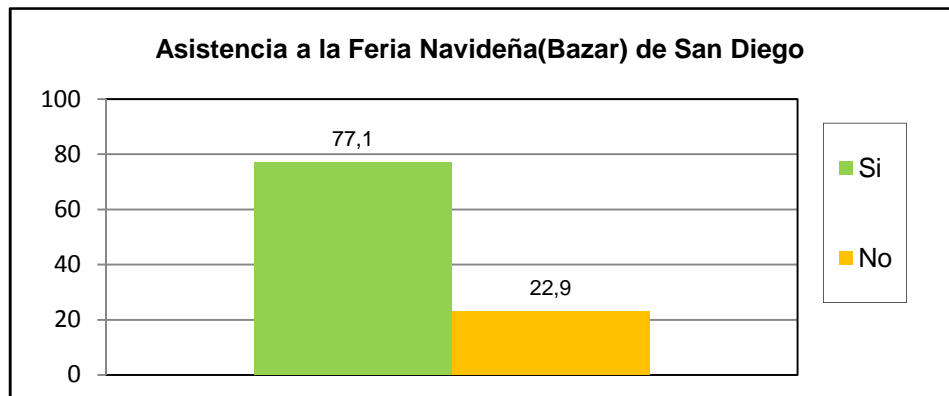

¿Cuál es la percepción que Usted tiene de la Feria Navideña (BAZAR) de San Diego?	fa	%
Excelente	168	63,2
Buena	76	28,6
Regular	5	1,9
Mala	3	1,1
Pésima	2	0,8
No opina	12	4,5
TOTAL	266	100

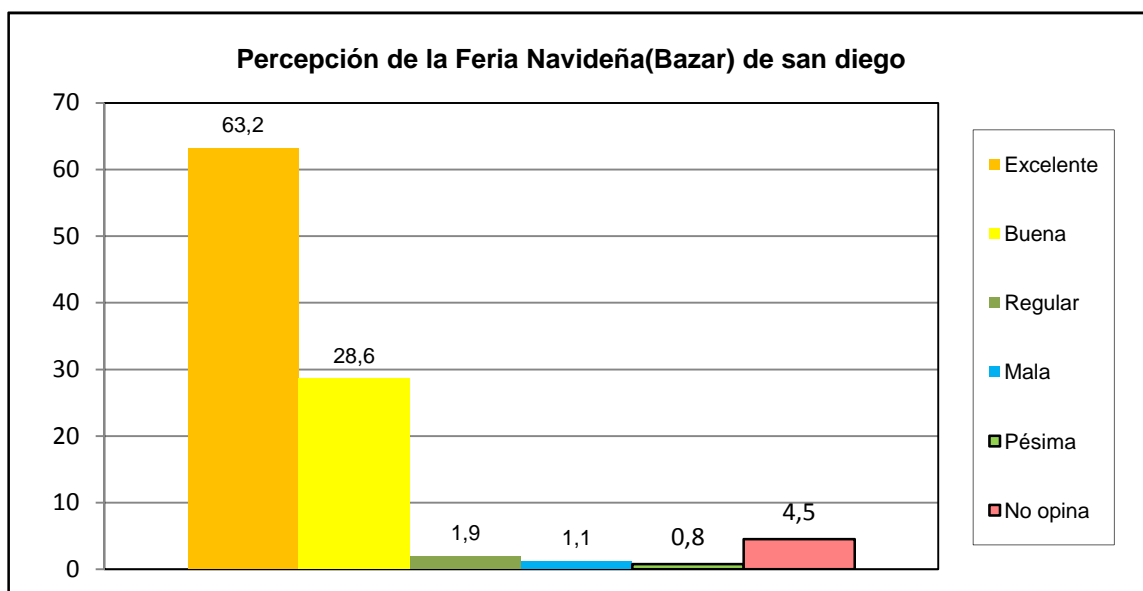

Norte A	Todos los Urbanismo del Sector Norte A
----------------	---

¿Posee su inmueble el carnet de servicios municipales?	fa	%
Si	84	31,6
No	175	65,8
No sabe	4	1,5
No Responde	3	1,1
TOTAL	266	100

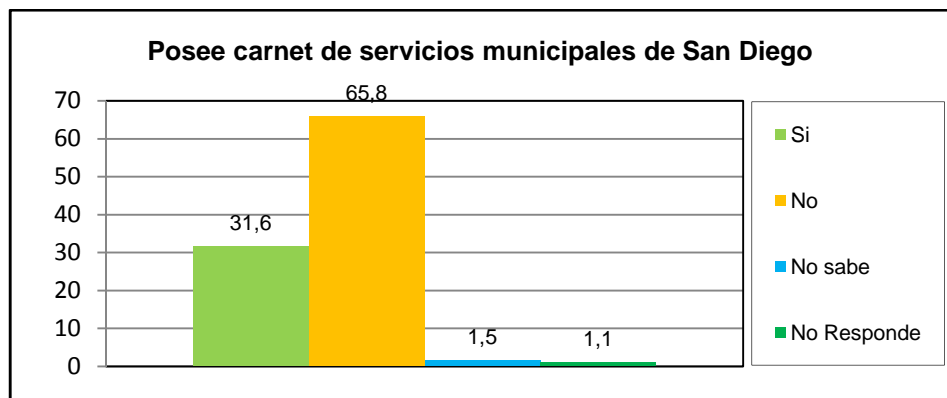

¿Cuál es la percepción de la planta embotelladora de Agua Potable y de los puntos de distribución de San Diego?	fa	%
Excelente	128	48,1
Buena	82	30,8
Regular	16	6,0
Mala	1	0,4
Pésima	3	1,1
No opina	36	13,5
TOTAL	266	100

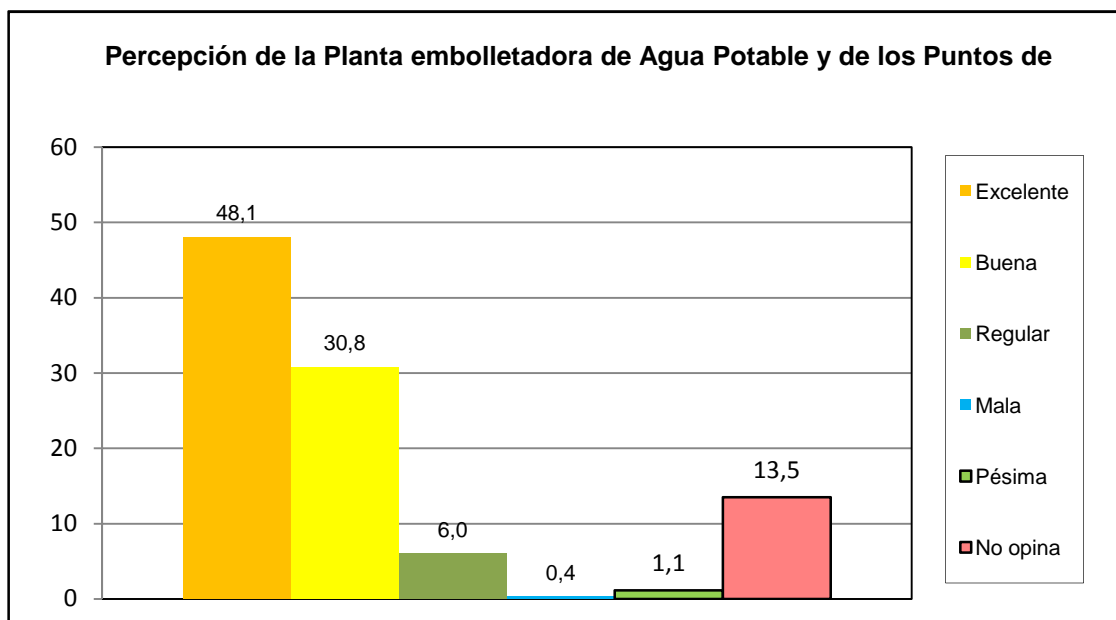

Norte A	Todos los Urbanismo del Sector Norte A
----------------	---

¿Como evalua usted la gestion municipal?	fa	%
Excelente	148	55,6
Buena	88	33,1
Regular	22	8,3
Mala	1	0,4
Pésima	3	1,1
No opina	4	1,5
TOTAL	266	100

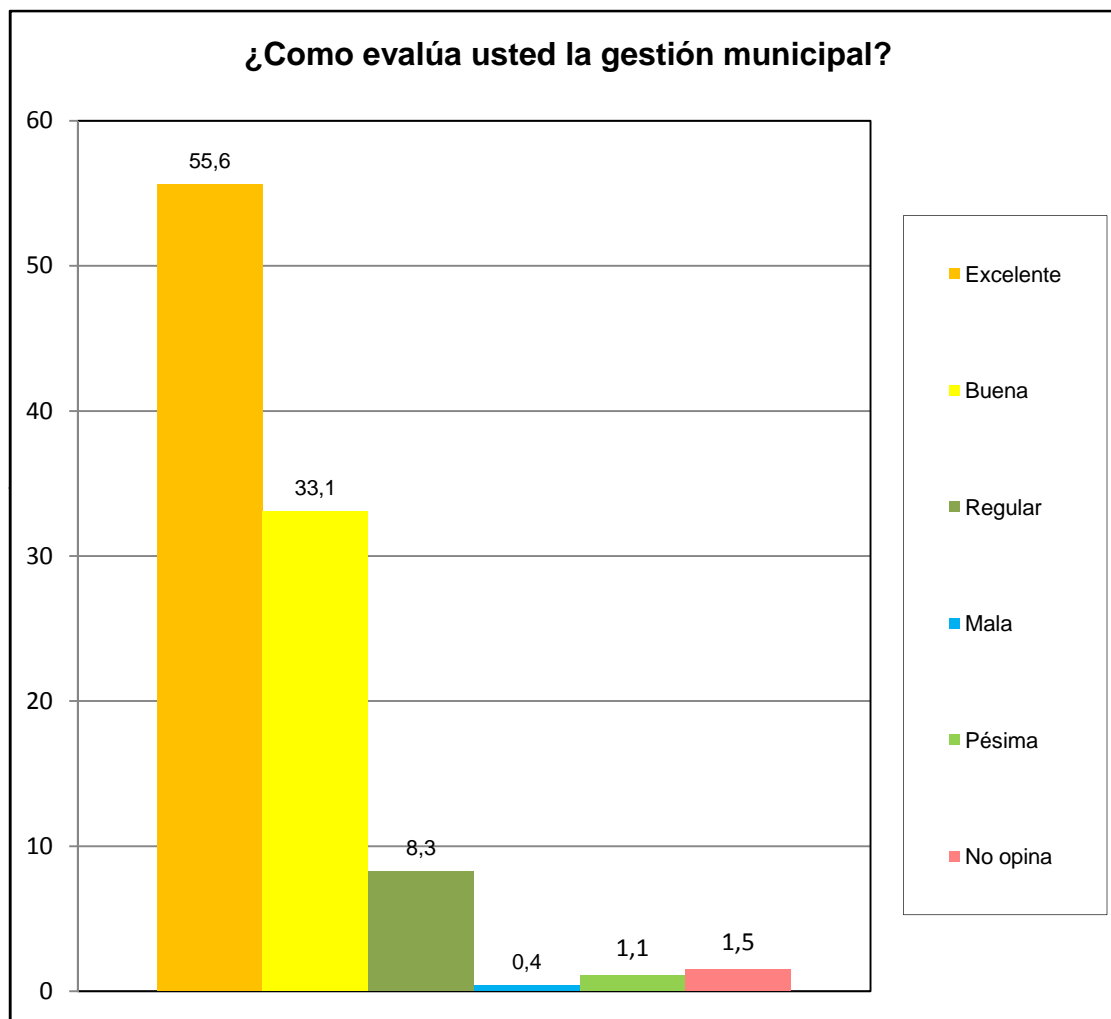

Norte A	Todos los Urbanismo del Sector Norte A
---------	--