



República Bolivariana de Venezuela  
Estado Carabobo  
Sala Técnica del Consejo Local de Planificación Pública  
del Municipio San Diego

Índice de Bienestar Humano Municipal de San Diego 2014.

**DECODIFICACIÓN DE RESULTADOS DEL INSTRUMENTO**

**I.- DATOS DE LOCALIZACIÓN DE LA VIVIENDA.**

<b>Sector</b>	<b>Nombre de Residencia o urbanismo</b>
Norte B	Conjunto Resd. Las Aves

**II.- SITUACIÓN SOCIOECONÓMICA.**

<b>Características de la Vivienda</b>	<b>fa</b>	<b>%</b>
Mansión.	0	0,0
Quinta o Casa quinta.	0	0,0
Townhouse.	0	0,0
Casa.	0	0,0
Apartamento.	12	100,0
Penthouse.	0	0,0
Apartamento en casa (anexo).	0	0,0
Casa de Vecindad o Pensión.	0	0,0
Rancho.	0	0,0
Otra Clase de Vivienda.	0	0,0
<b>TOTAL</b>	<b>12</b>	<b>100</b>

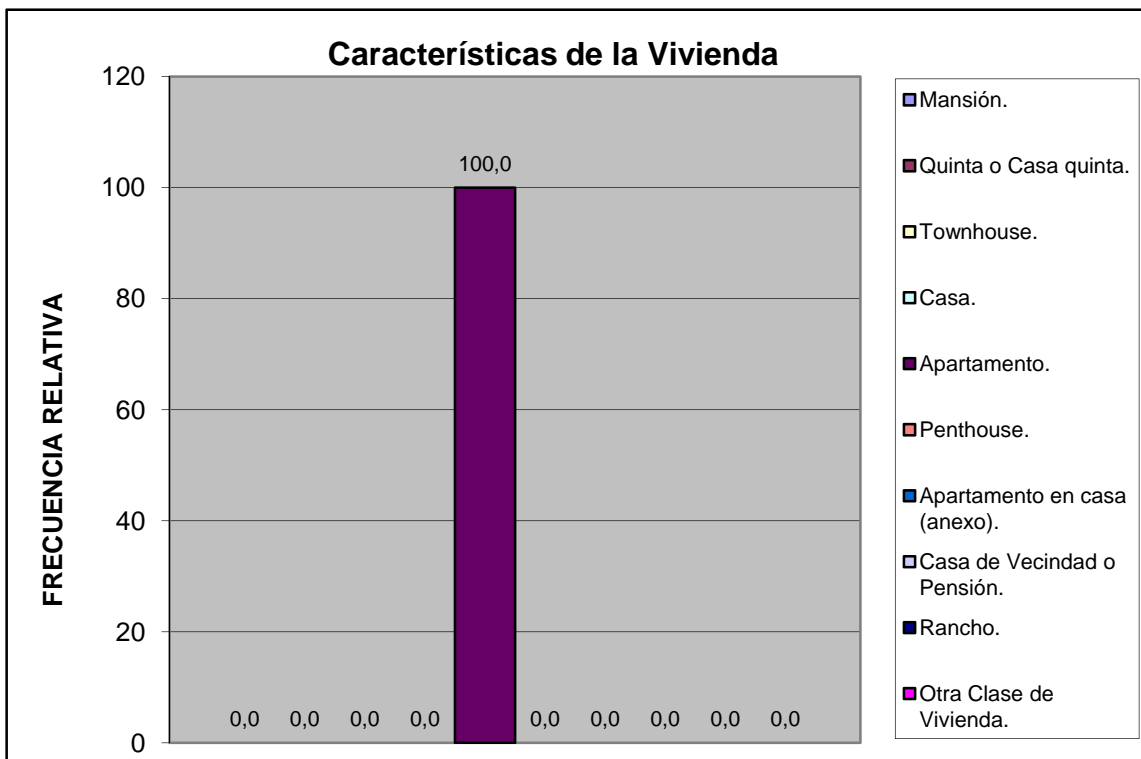

Norte B	Conjunto Resd. Las Aves
---------	-------------------------

Material de Construcción Predominante en Paredes	fa	%
Bloque o ladrillo frisado	12	100,0
Bloque o ladrillo sin frisar	0	0,0
Concreto	0	0,0
Madera aserrada/formica/fibra de vidrio o similares	0	0,0
Adobe/tapia/baharaque	0	0,0
Caña/palma/tabla/carton piedra/similares	0	0,0
<b>TOTAL</b>	<b>12</b>	<b>100</b>

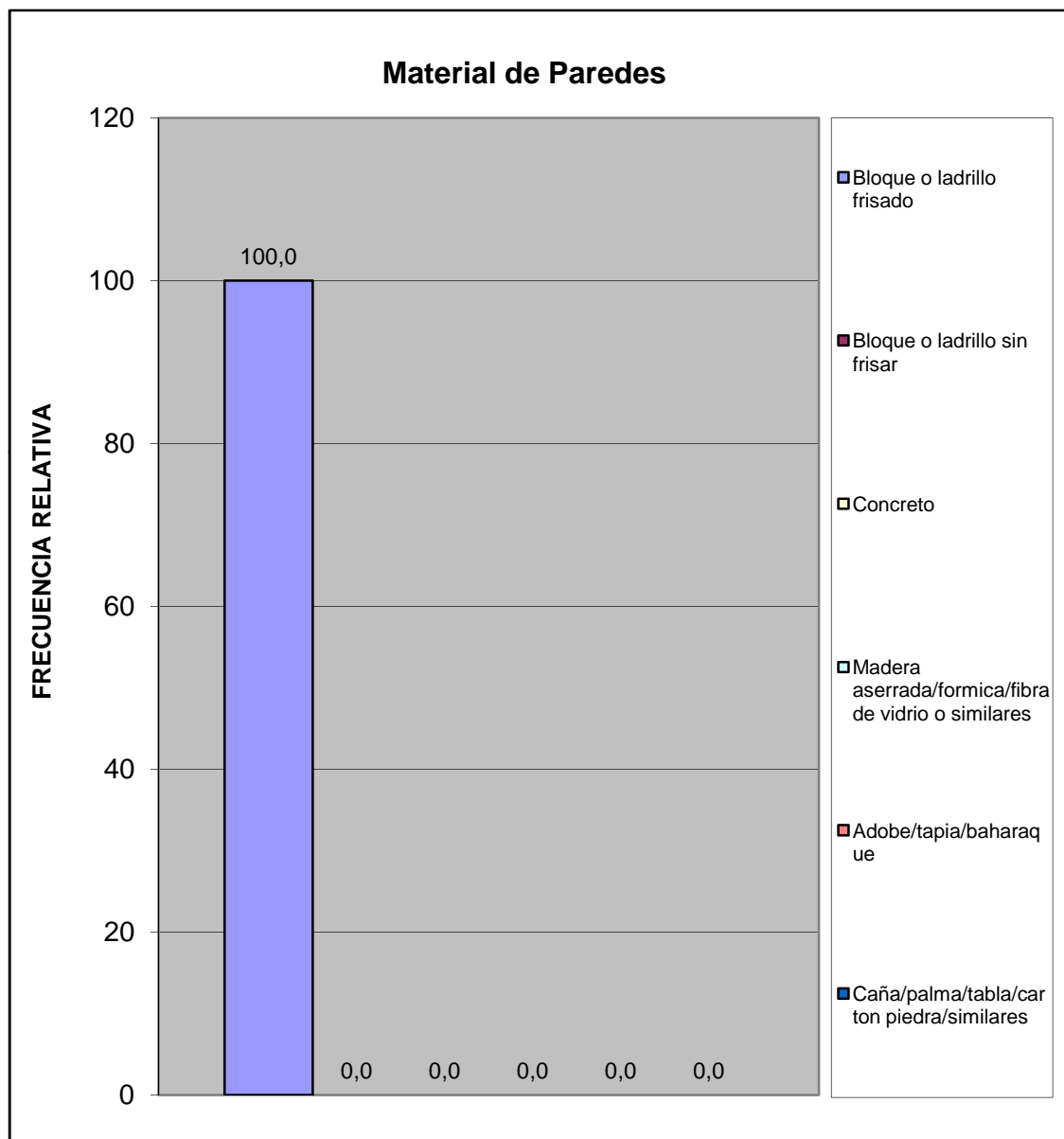

Norte B	Conjunto Resd. Las Aves
---------	-------------------------

Material de Construcción Predominante en Pisos	fa	%
Mosaico/granito/vinil/cerámica/ladrillo	10	83,3
Terracota/parquet/alfombra y similares	1	8,3
Cemento Pulido	1	8,3
Cemento rustico	0	0,0
Tierra	0	0,0
Tablas/tablonés y similares	0	0,0
<b>TOTAL</b>	<b>12</b>	<b>100</b>

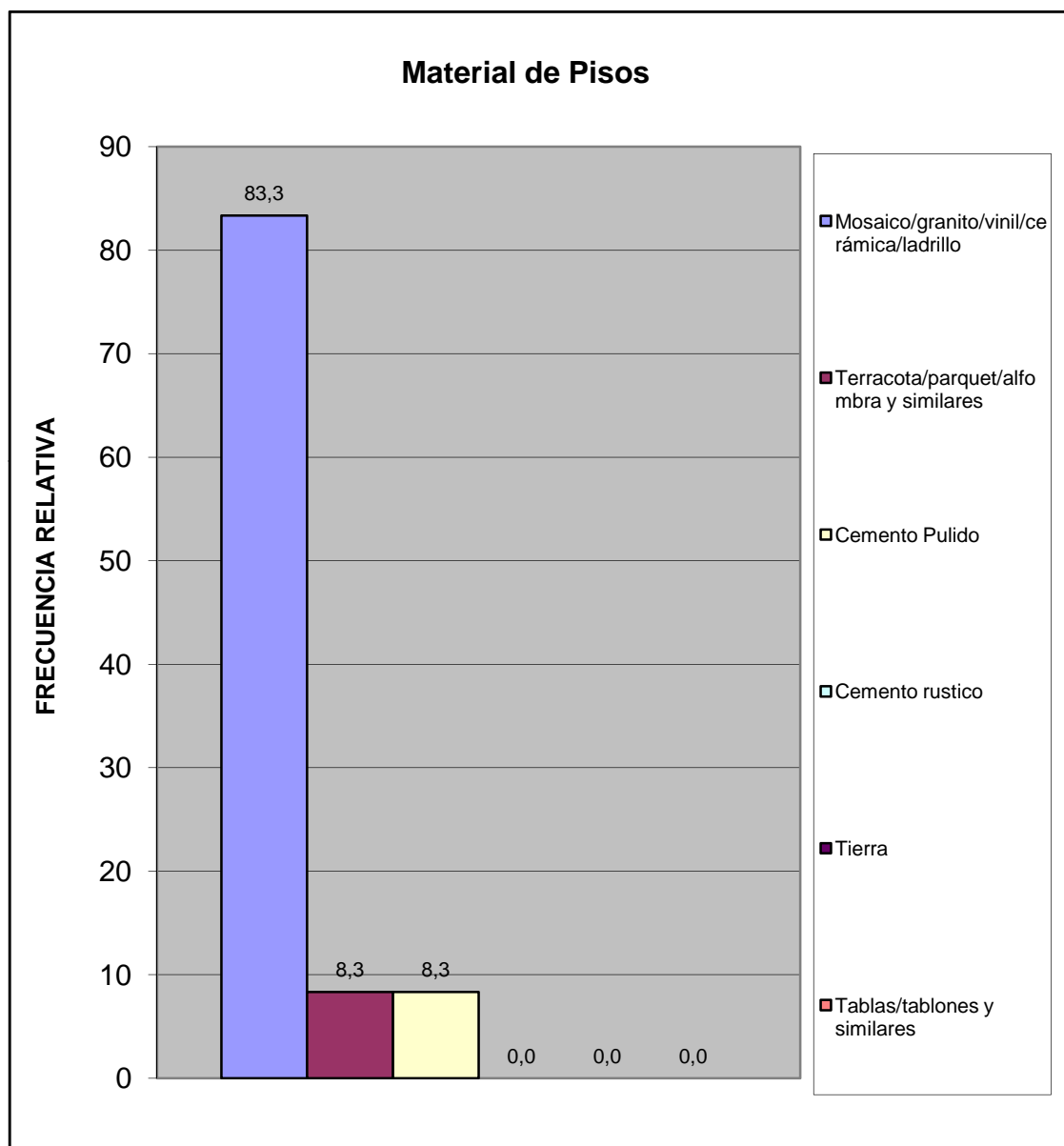

Norte B	Conjunto Resd. Las Aves
---------	-------------------------

Material de Construcción Predominante en Techos	fa	%
Concreto Armado	12	100,0
Ladrillo-concreto	0	0,0
Fibra sintetica	0	0,0
Asbesto y similares	0	0,0
Laminas metalicas (Zinc y similares)	0	0,0
Tablas/tablonos y similares	0	0,0
Caña/palma y similar	0	0,0
<b>TOTAL</b>	<b>12</b>	<b>100</b>

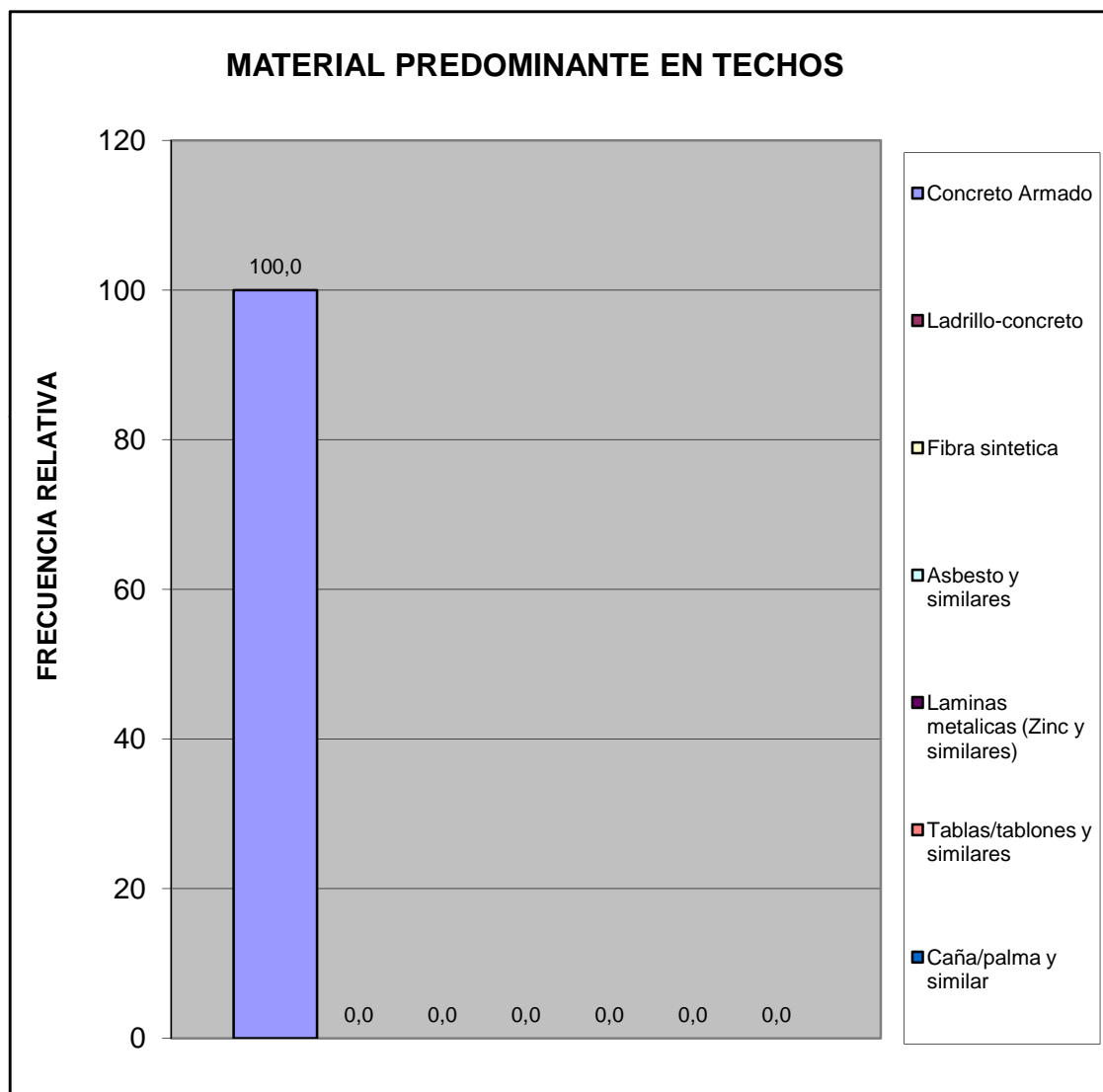

Norte B	Conjunto Resd. Las Aves
---------	-------------------------

Hacinamiento Detectado	fa	%
Hogar Hacinado	1	8,3
Hogar No Hacinado	11	91,7
<b>Total</b>	<b>12</b>	<b>100</b>

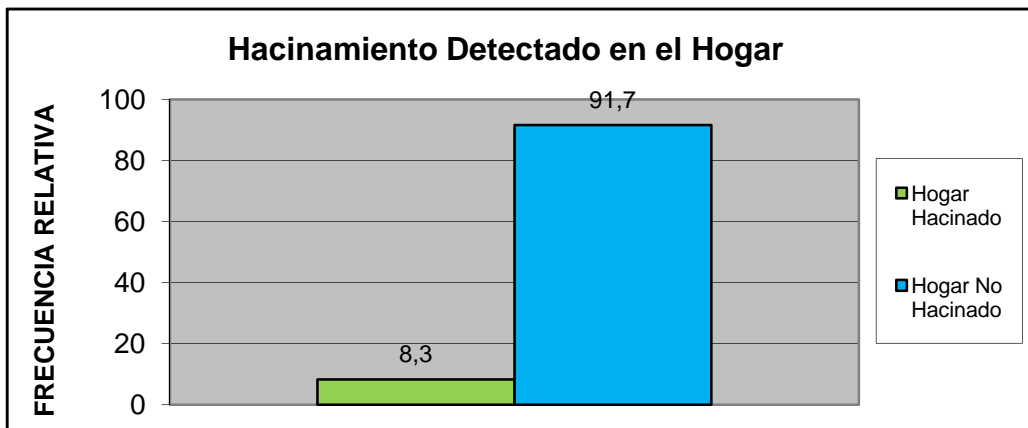

Ingreso Familiar	fa	%
Menos de Bs. 4025	1	9,1
Entre Bs. 4025 - 8050	2	18,2
Entre Bs. 8050 - 12.075	6	54,5
Entre Bs. 12.075 - 16.000	1	9,1
Entre Bs. 16.000 - 20.000	1	9,1
Mas de Bs. 20.000	0	0,0
<b>TOTAL</b>	<b>11</b>	<b>100</b>

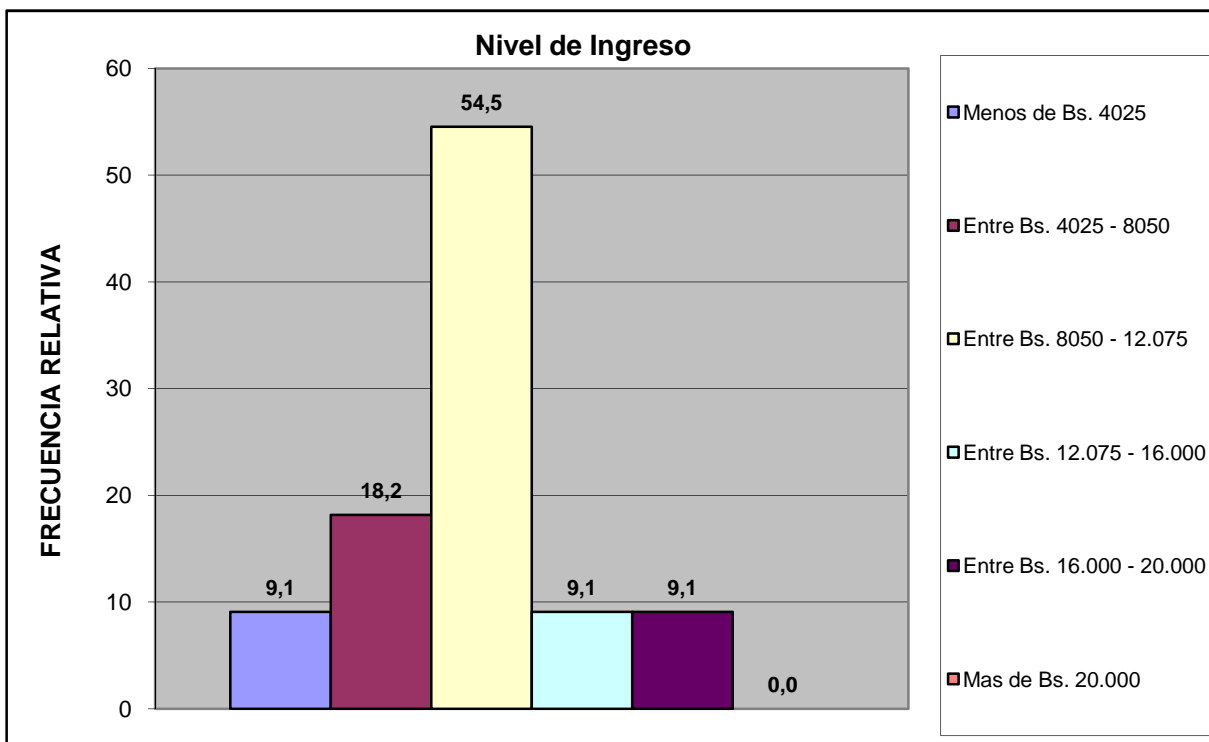

Norte B	Conjunto Resd. Las Aves
---------	-------------------------

Criterio Linea de la Pobreza	fa	%
Hogar Pobre Extremo. Si ICANP < 1	1	9,1
Hogar Pobre Relativo. Si 1 ICAPC < 2	2	18,2
Hogar No Pobre. Si ICAPC > 2	8	72,7
<b>Total</b>	<b>11</b>	<b>100</b>

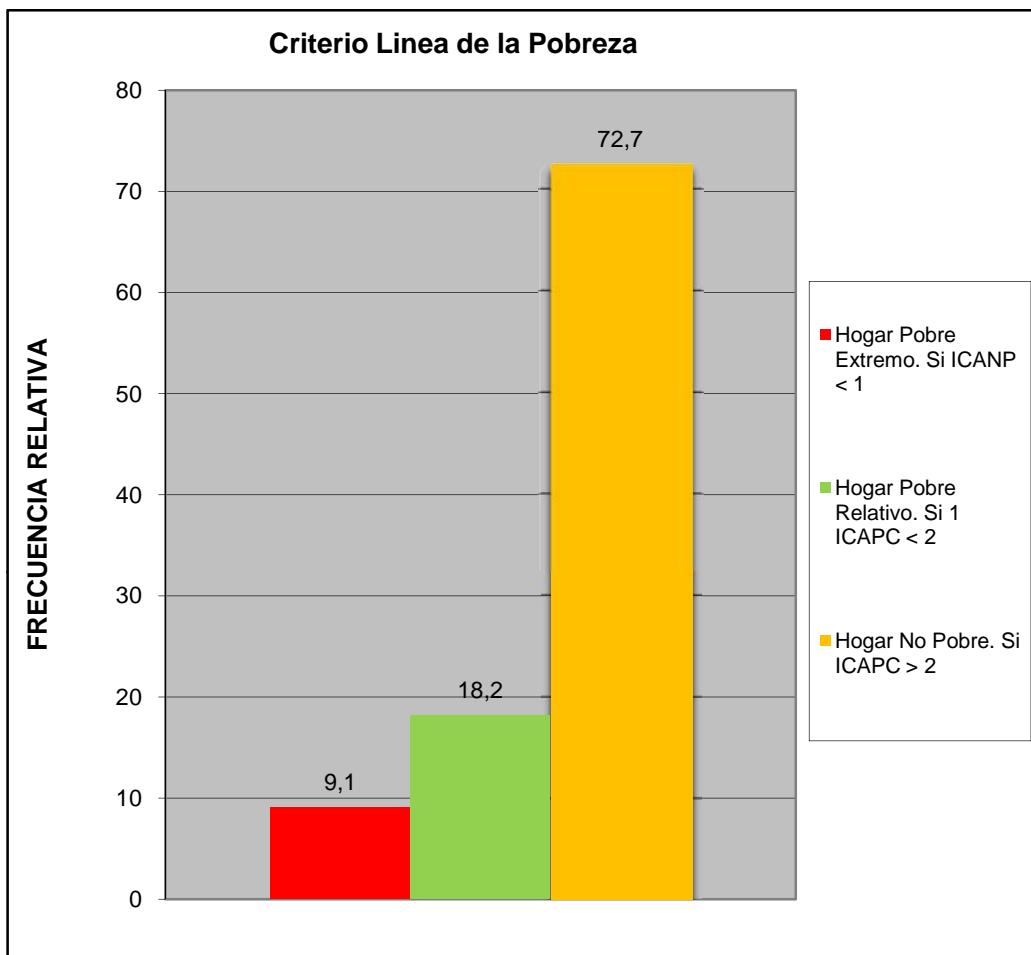

Norte B	Conjunto Resd. Las Aves
---------	-------------------------

Cual es el nivel academico de los miembros de la familia que trabajan en el hogar:	fa	%
Primaria	0	0,0
Secundaria Inconclusa	1	8,3
Bachiller	0	0,0
Técnico Medio	1	8,3
Técnico Superior Universitario	2	16,7
Universitario	6	50,0
Universitario con postgrado	2	16,7
Otro	0	0,0
<b>TOTAL</b>	<b>12</b>	<b>100</b>

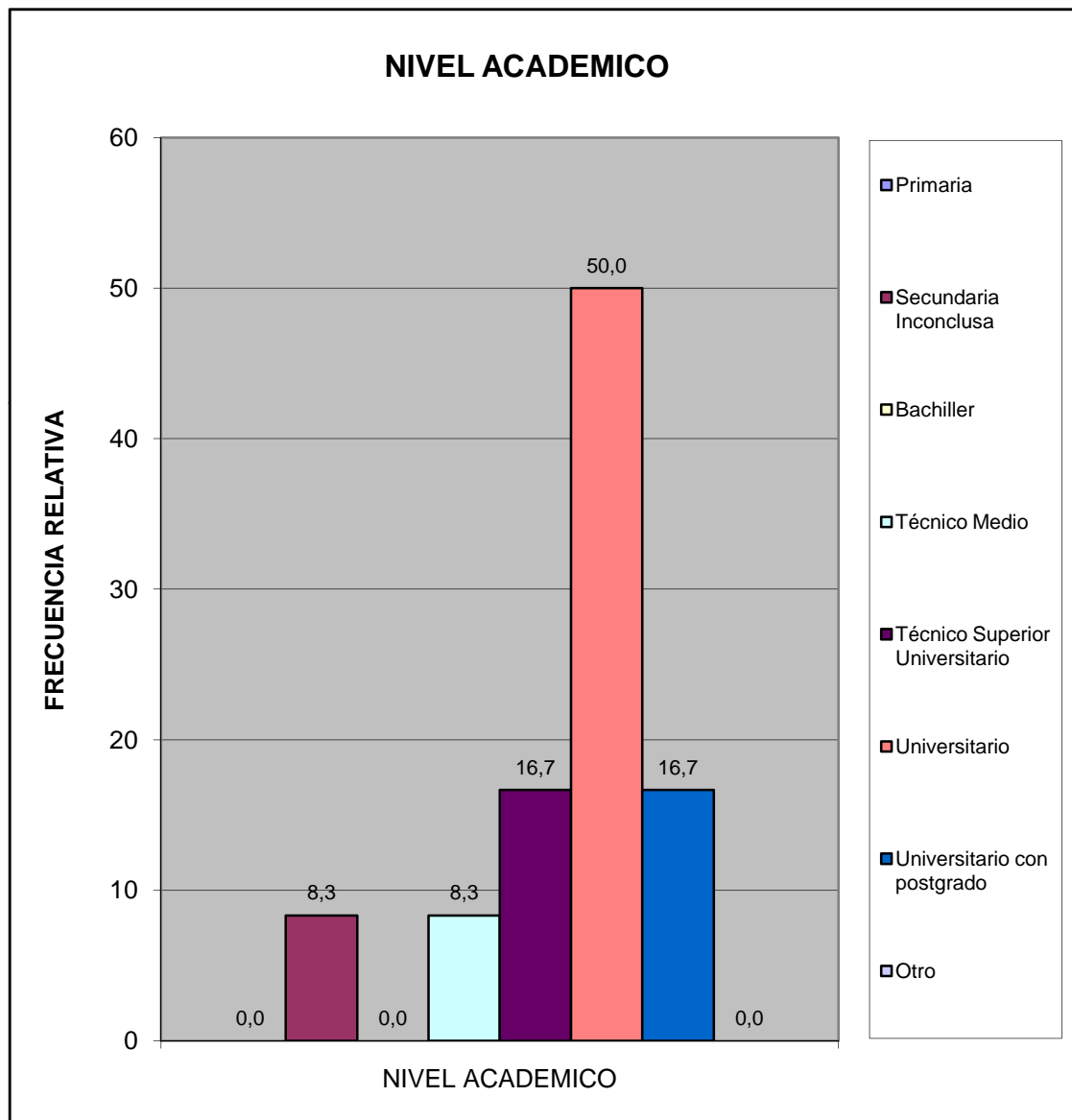

Norte B	Conjunto Resd. Las Aves
---------	-------------------------

¿Cuales cree que son los principales problemas de su comunidad, por orden de prioridad del 1 mayor importancia al 8 menor importancia relativa?	fa	%
Deporte	43	10,0
Educación	65	15,0
Seguridad	84	19,4
Salud	58	13,4
Cultura y Recreación	30	6,9
Infraestructura	57	13,2
Servicios Públicos	61	14,1
Ambiente	34	7,9
<b>TOTAL</b>	<b>432</b>	<b>100</b>

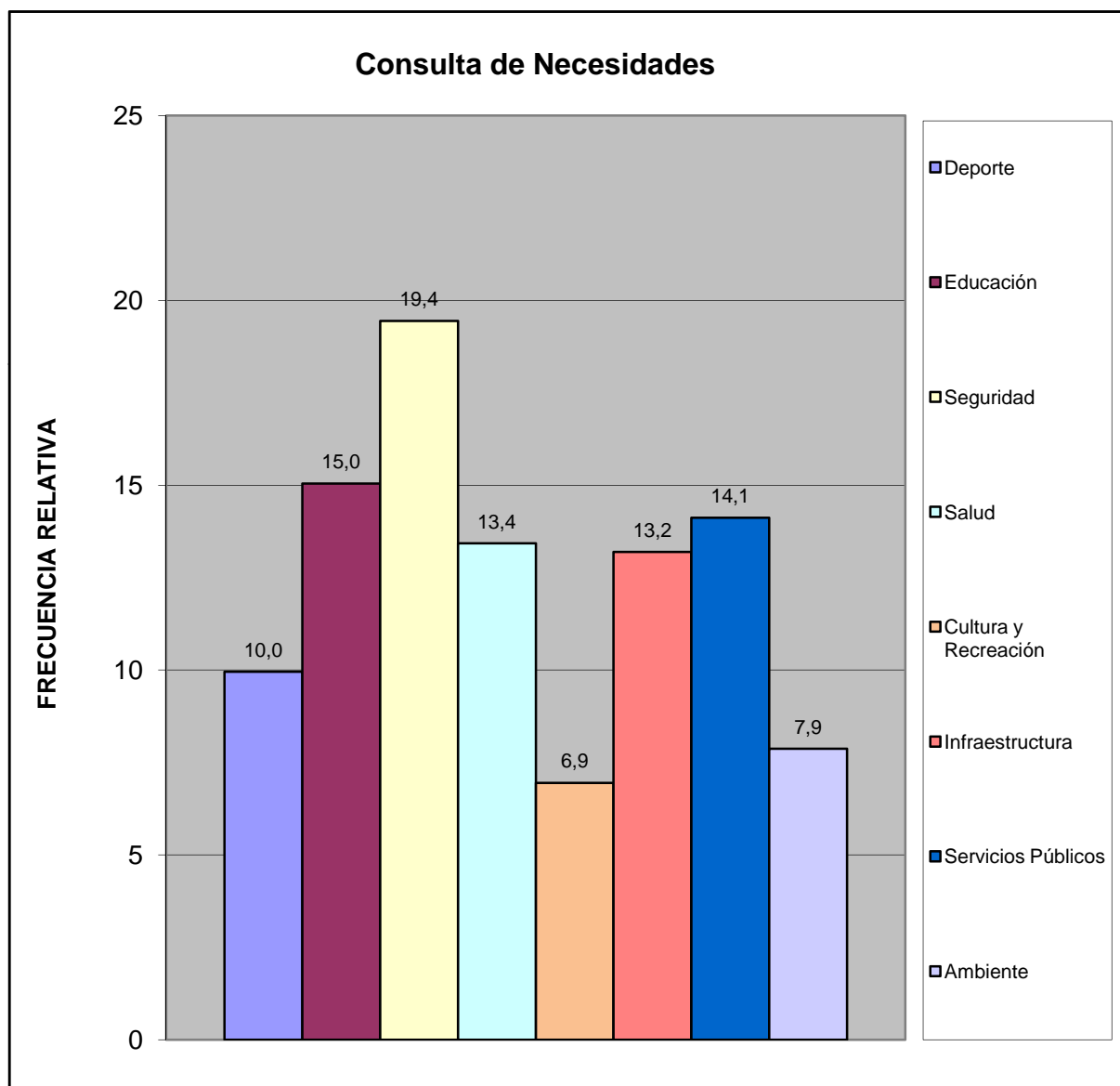

Norte B	Conjunto Resd. Las Aves
---------	-------------------------



¿Considera usted que la devaluación afecta la calidad de vida de su familia?	fa	%
Si	11	91,7
No	1	8,3
No Sabe	0	0,0
No Responde	0	0,0
<b>TOTAL</b>	<b>12</b>	<b>100</b>

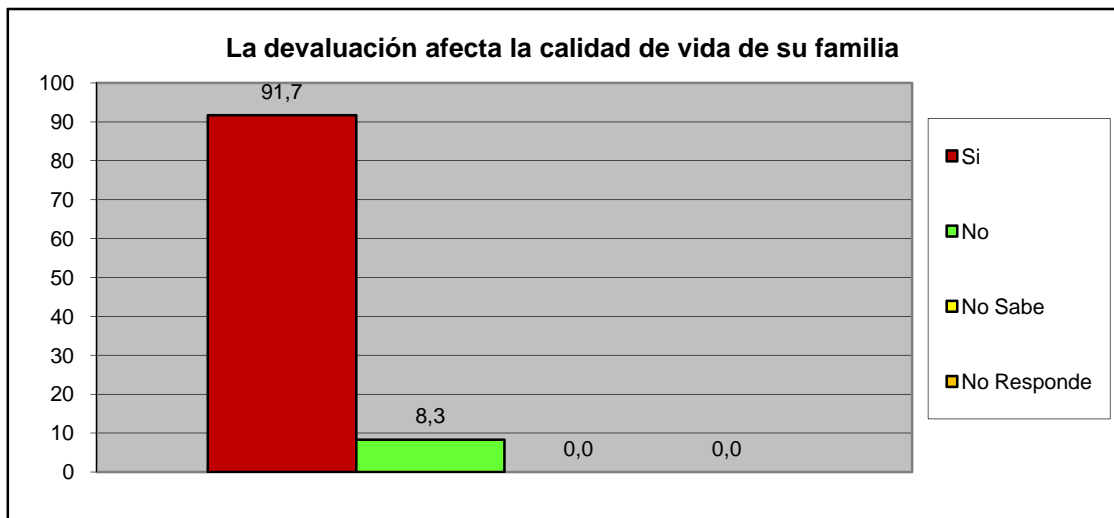

¿Considera usted que la escasez incrementa el costo de la canasta alimentaria?	fa	%
Si	10	83,3
No	2	16,7
No Sabe	0	0,0
No Responde	0	0,0
<b>TOTAL</b>	<b>12</b>	<b>100</b>

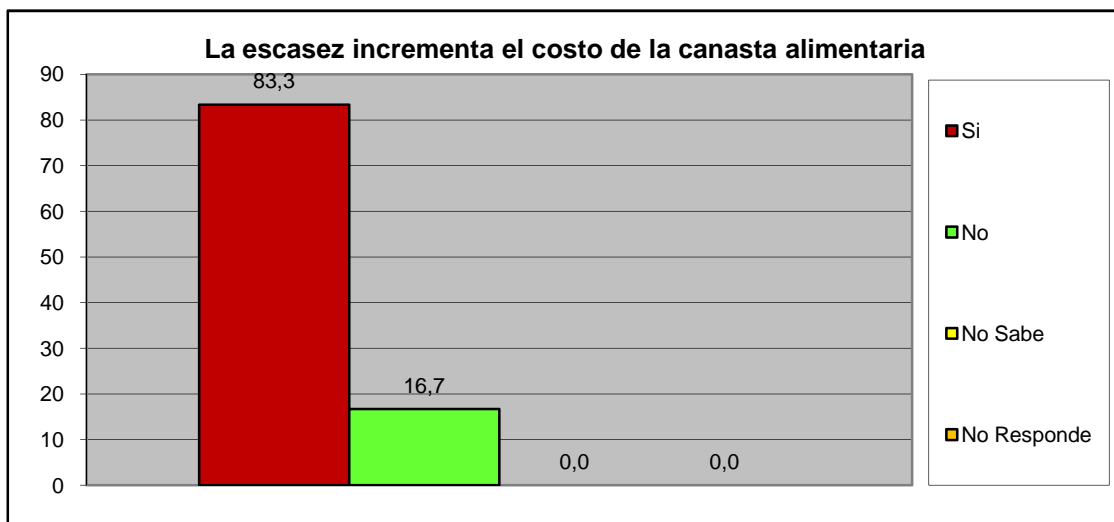

<b>Norte B</b>	<b>Conjunto Resd. Las Aves</b>
----------------	--------------------------------

### III.- SERVICIOS PÚBLICOS.

A esta Vivienda llega el agua por:	fa	%
Acueducto o tubería	12	100,0
Camión Cisterna	0	0,0
Pila publica o estanque	0	0,0
Pozo con tubería o Bomba	0	0,0
Pozo o manantial protegido	0	0,0
Otro	0	0,0
<b>TOTAL</b>	<b>12</b>	<b>100</b>

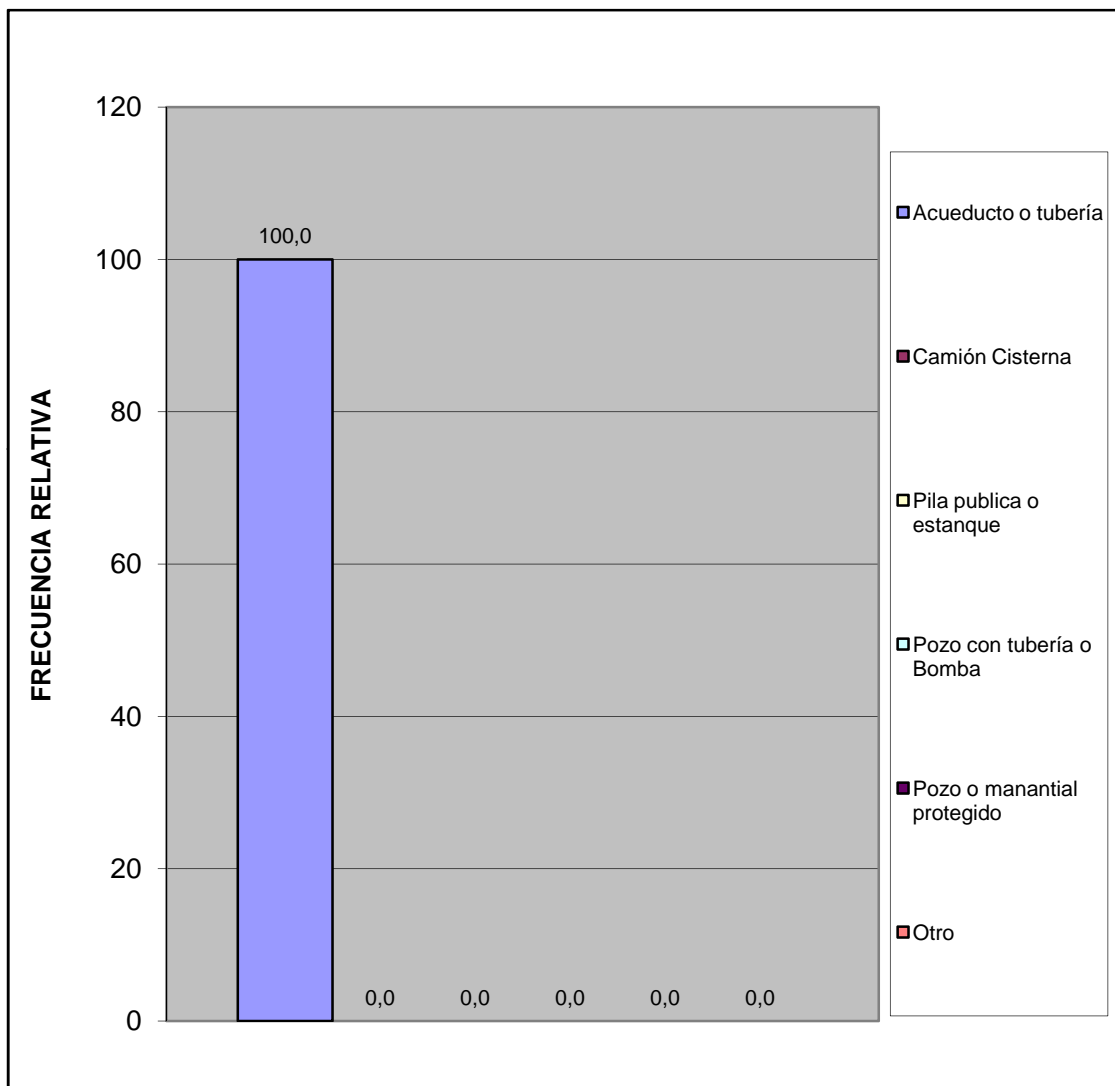

¿En esta vivienda tienen alguno de estos problemas con el suministro de agua?	fa	%
Se interrumpe el servicio Frecuentemente.	5	35,7
La cantidad o presión del agua es muy baja.	1	7,1
El agua es turbia.	2	14,3
Tiene mal olor o mal sabor.	2	14,3
Todas las anteriores.	4	28,6
Otros	0	0,0
<b>TOTAL</b>	<b>14</b>	<b>100</b>

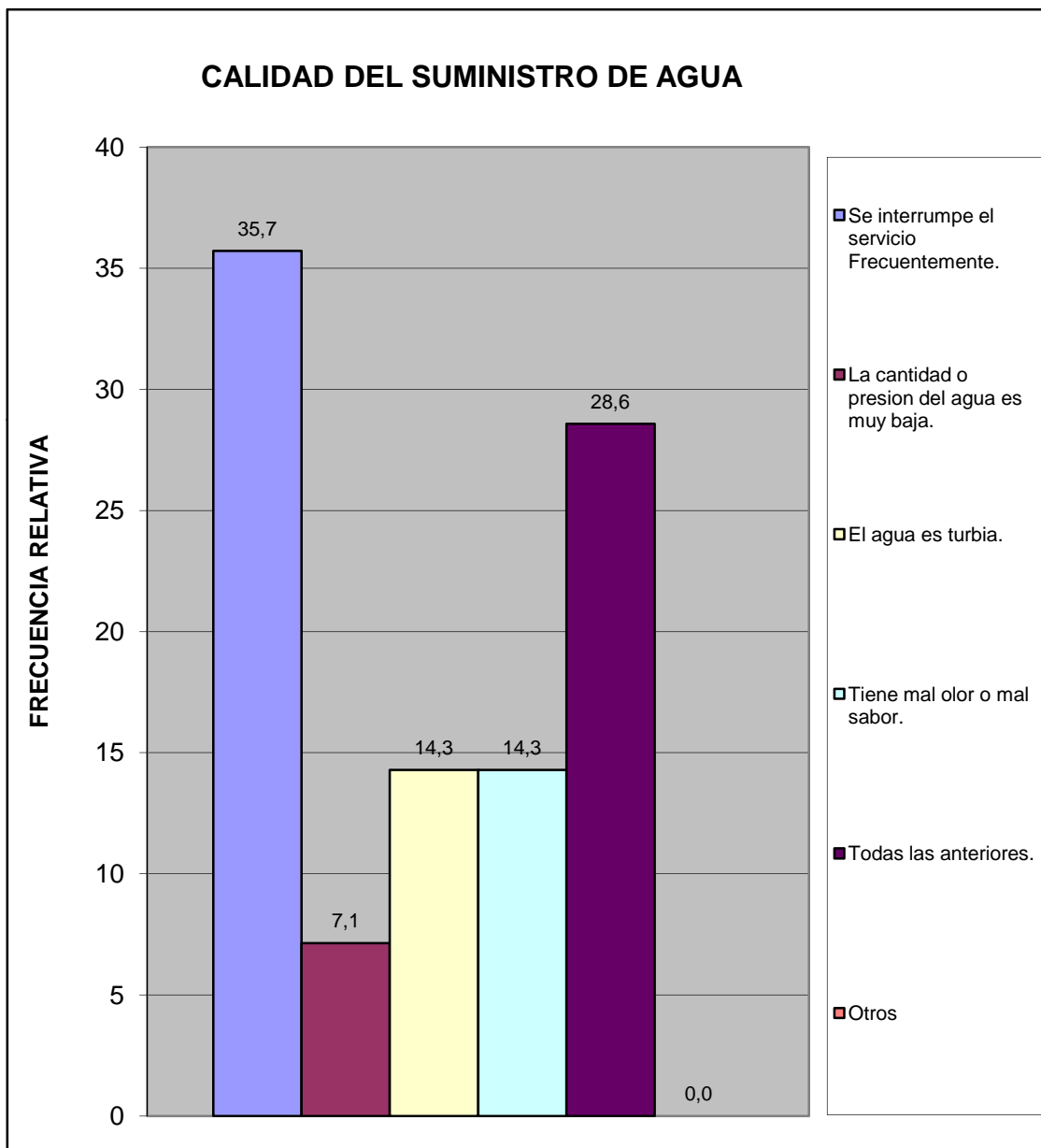

Norte B	Conjunto Resd. Las Aves
---------	-------------------------

¿En su vivienda tienen alguno de estos problemas con el suministro eléctrico?	fa	%
Frecuentes altas y bajas de tensión	2	14,3
Se interrumpe frecuentemente el suministro	10	71,4
Cortos circuitos y quema de artefactos electricos	2	14,3
No tiene problemas con el suministro electrico	0	0,0
Otro	0	0,0
<b>TOTAL</b>	<b>14</b>	<b>100</b>

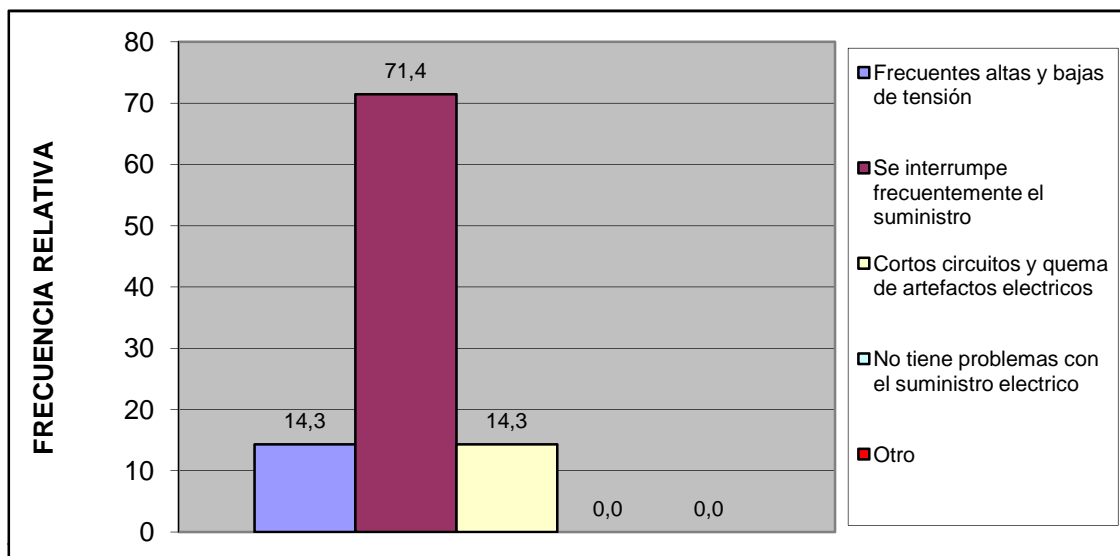

Esta vivienda tiene:	fa	%
Poceta conectada a cloaca	12	100,0
Poceta conectada a pozo séptico	0	0,0
No tiene conexión a pozo séptico o a la cloaca	0	0,0
Excusado de hoyo o letrina	0	0,0
No tiene excusado	0	0,0
<b>TOTAL</b>	<b>12</b>	<b>100</b>

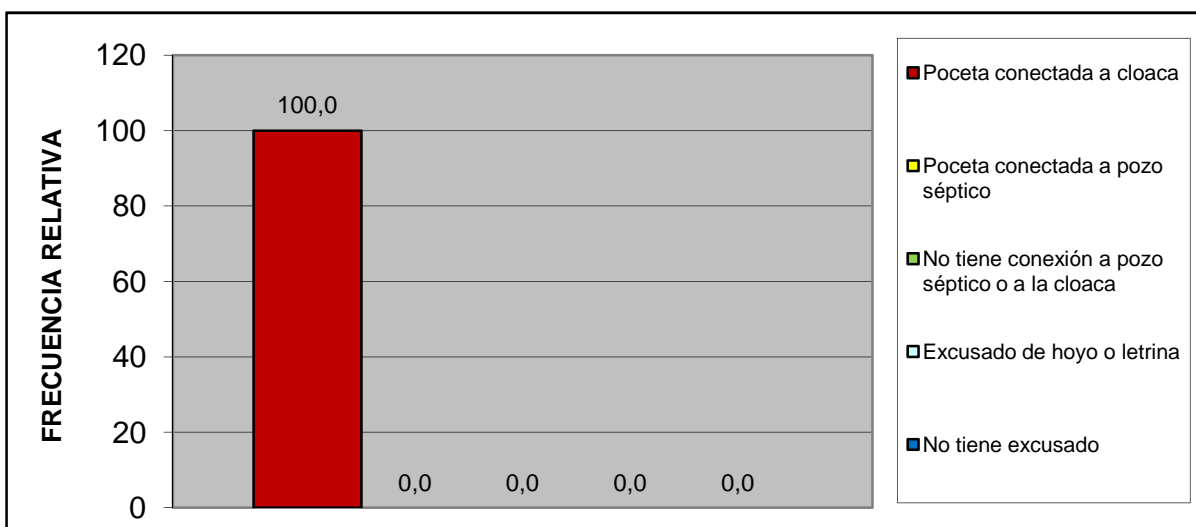

Norte B	Conjunto Resd. Las Aves
---------	-------------------------

#### IV.- ACCESIBILIDAD A SERVICIOS PÚBLICOS.

¿Qué percepción tiene usted acerca de la limpieza del Municipio San Diego?	fa	%
Excelente	5	41,7
Buena	7	58,3
Regular	0	0,0
Mala	0	0,0
Pesima	0	0,0
No opina	0	0,0
<b>TOTAL</b>	<b>12</b>	<b>100</b>

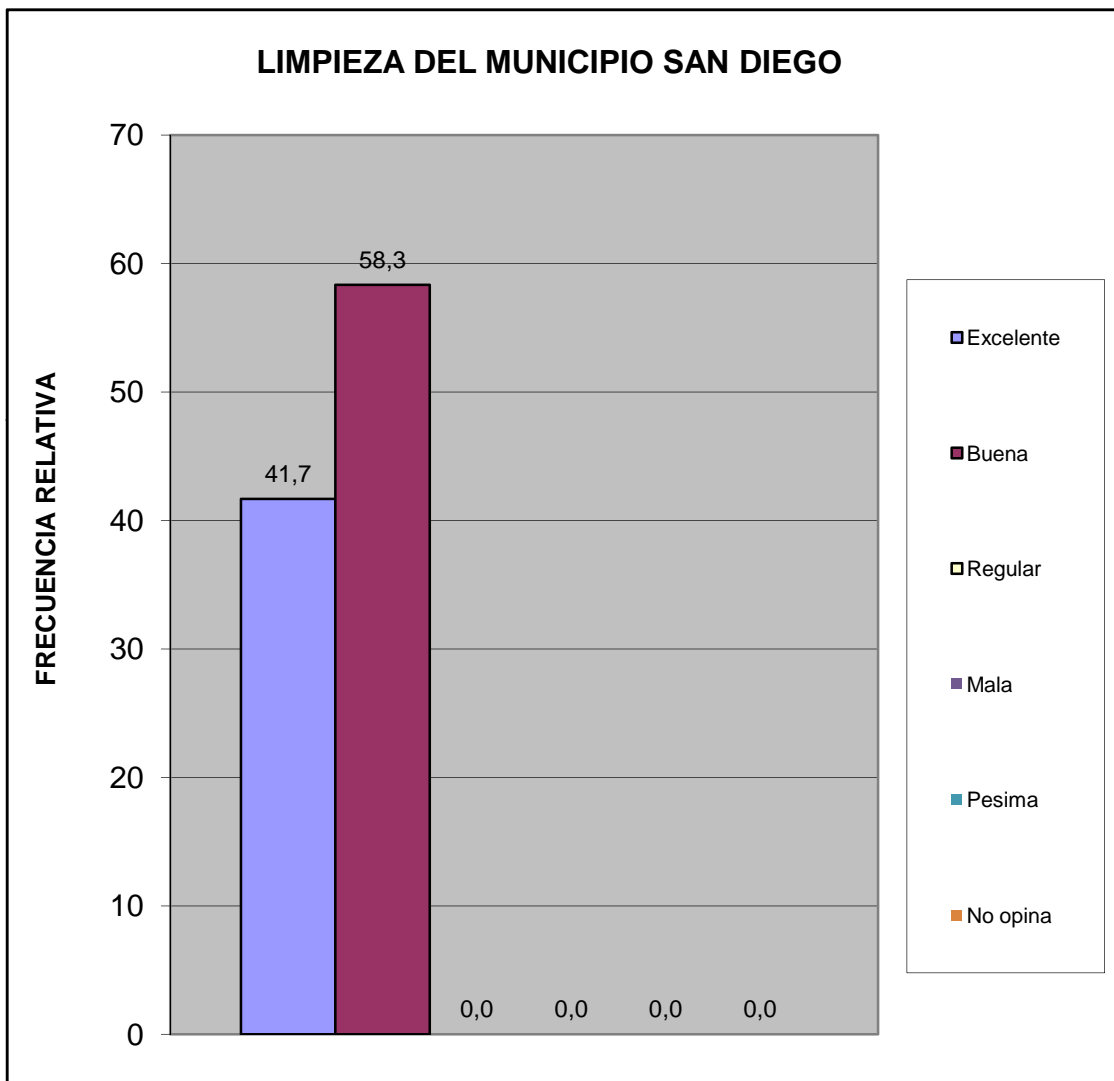

Norte B	Conjunto Resd. Las Aves
---------	-------------------------

¿Qué percepción tiene usted acerca del mantenimiento de parques, plazas y las áreas de dominio público?	fa	%
Excelente	8	66,7
Buena	4	33,3
Regular	0	0,0
Mala	0	0,0
Pesima	0	0,0
No opina	0	0,0
<b>TOTAL</b>	<b>12</b>	<b>100</b>

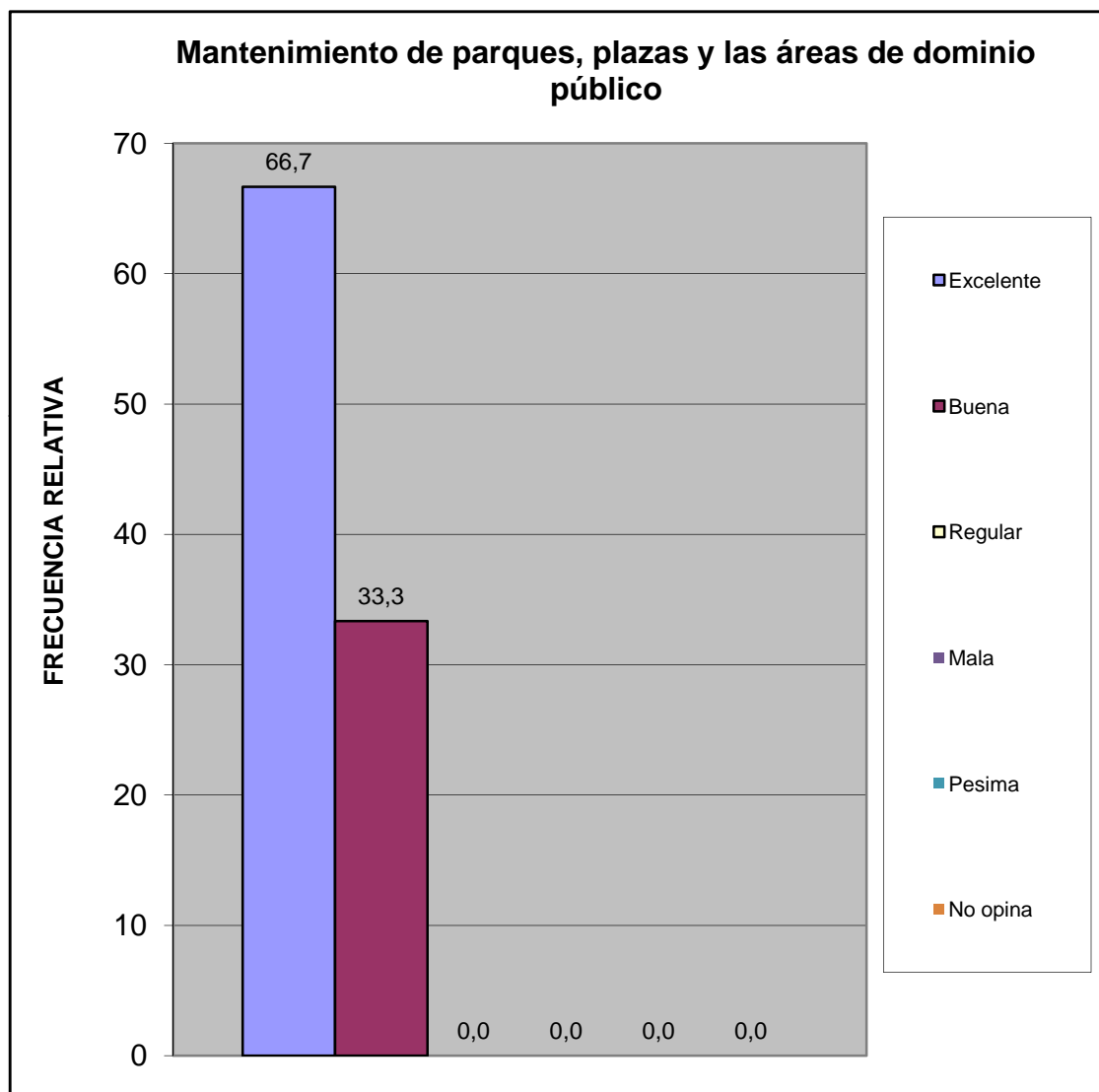

Norte B	Conjunto Resd. Las Aves
---------	-------------------------

¿En su comunidad tienen alguno de estos problemas con el alumbrado público?	fa	%
Insuficiente numero de postes de luz	3	17,6
Baja intensidad de los bombillos	4	23,5
Postes mal ubicados	0	0,0
Los bombillos no se reponen a tiempo	2	11,8
Los delincuentes rompen los bombillos	1	5,9
Otro	0	0,0
No Tiene Problema con el alumbrado publico	7	41,2
<b>TOTAL</b>	<b>17</b>	<b>100</b>

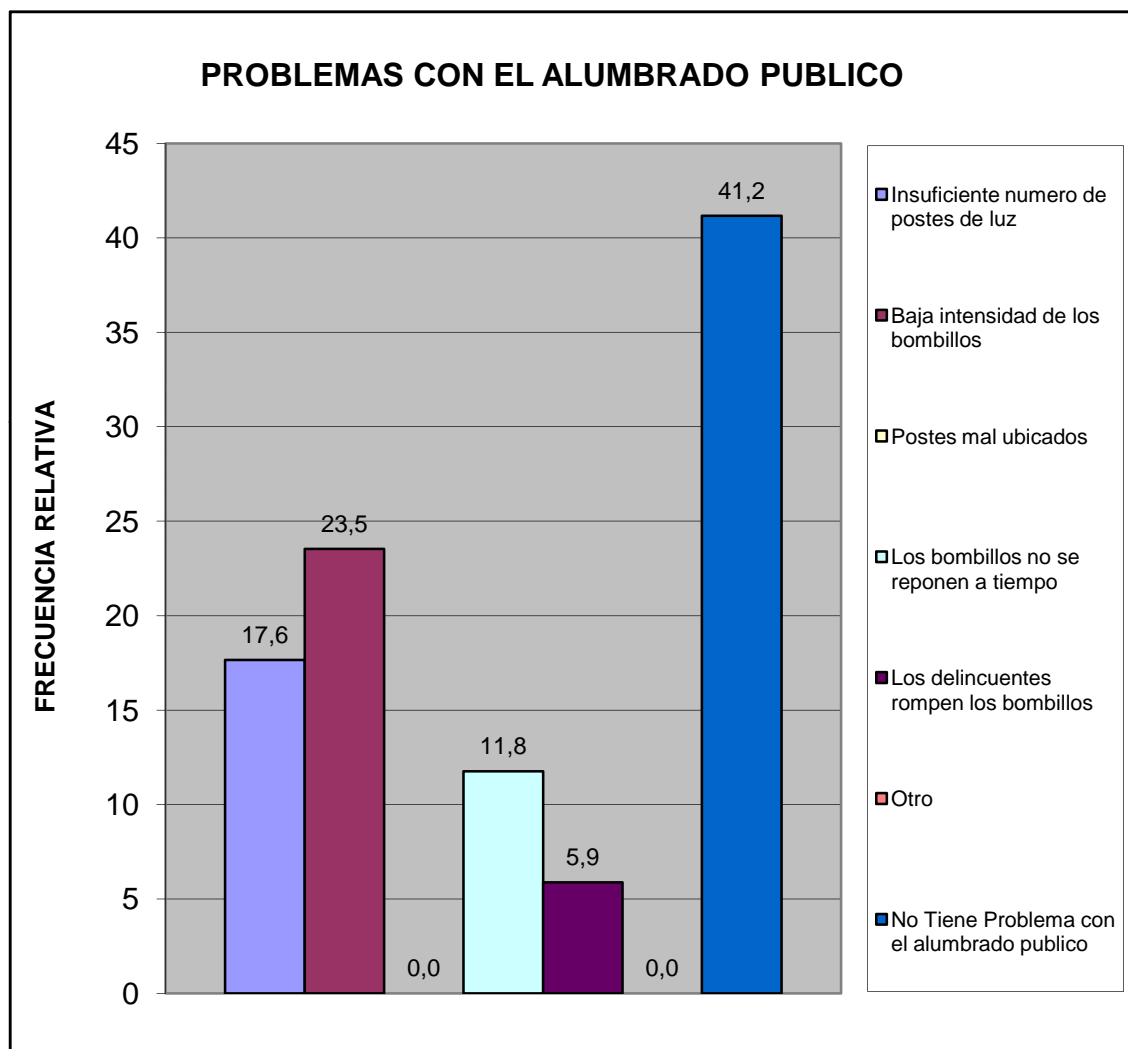

Norte B	Conjunto Resd. Las Aves
---------	-------------------------

¿En su comunidad han tenido alguno de estos problemas con el tendido eléctrico?	fa	%
Exceso de cables conectados a los postes	0	0,0
Obstrucción por cableado muy bajo	1	7,1
Ramas de arboles enredadas en el cableado	1	7,1
Tendido eléctrico obsoleto	2	14,3
Poca cantidad de transformadores	0	0,0
Otro	0	0,0
No Tiene Problema	10	71,4
<b>TOTAL</b>	<b>14</b>	<b>100</b>

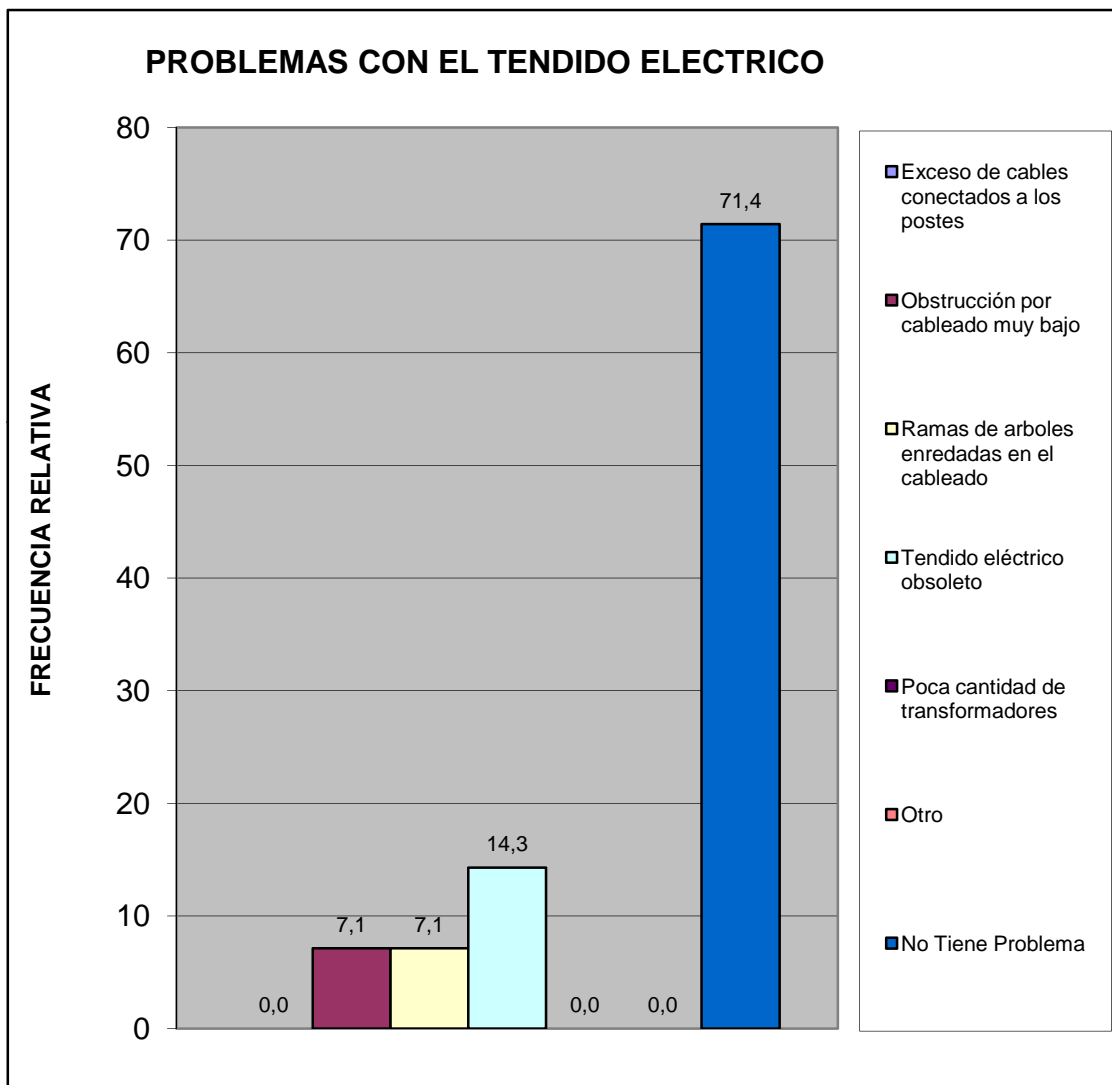



¿En esta Vivienda la basura?	fa	%
Es recogida por el servicio de aseo urbano	9	75,0
Se Deposita en Container Colectivo	3	25,0
No hay servicio de aseo urbano	0	0,0
<b>TOTAL</b>	<b>12</b>	<b>100</b>

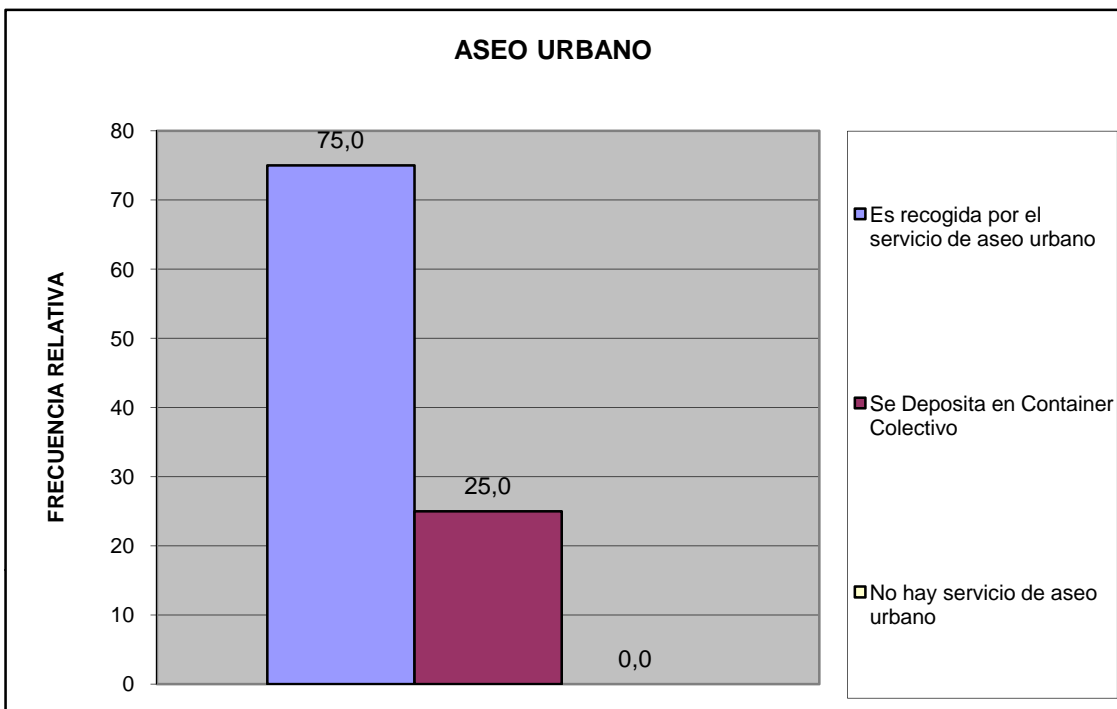

Norte B	Conjunto Resd. Las Aves
---------	-------------------------

¿En su comunidad tienen alguno de estos problemas con el servicio de aseo urbano?	fa	%
El camión pasa muy pocas veces	0	0,0
El camión no tiene días fijos para pasar	0	0,0
El camión no llega a la hora que le corresponde	0	0,0
Dejan la basura regada en la calle	0	0,0
Dejan muy hediondo el ambiente cuando pasan	1	8,3
La cuadrilla pide dinero	0	0,0
La cuadrilla es grosera con los vecinos	0	0,0
Otro	0	0,0
No Tiene Problemas con el Servicio de Aseo Urbano	11	91,7
<b>TOTAL</b>	<b>12</b>	<b>100</b>

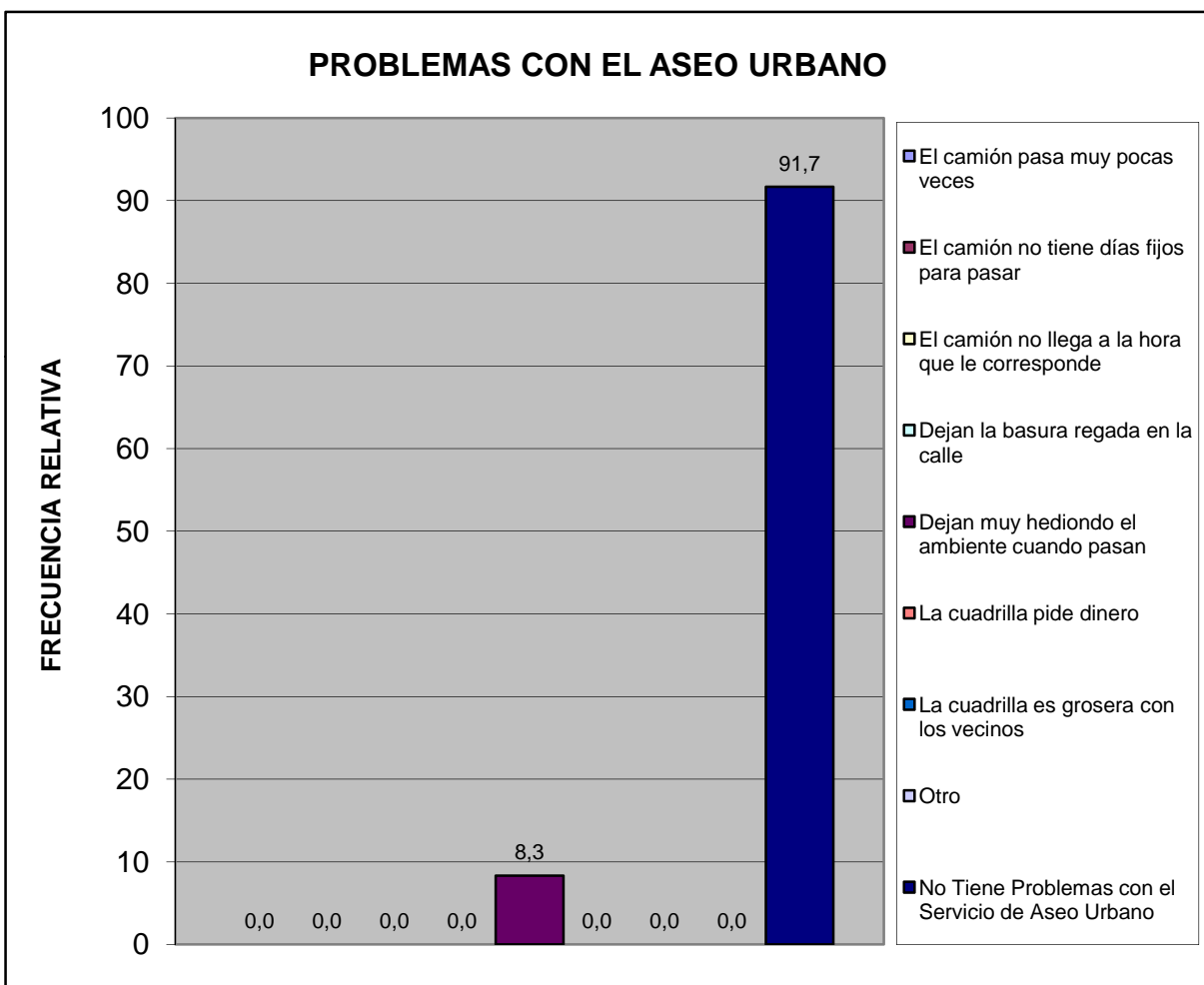

Norte B	Conjunto Resd. Las Aves
---------	-------------------------

Pobreza Estructural	fa	%
Hogares sin NBI (No Pobre)	9	75,0
Hogares con 1 NBI (Pobres)	3	25,0
Hogares con 2 NBI (Pobre extremo)	0	0,0
<b>TOTAL</b>	<b>12</b>	<b>100</b>

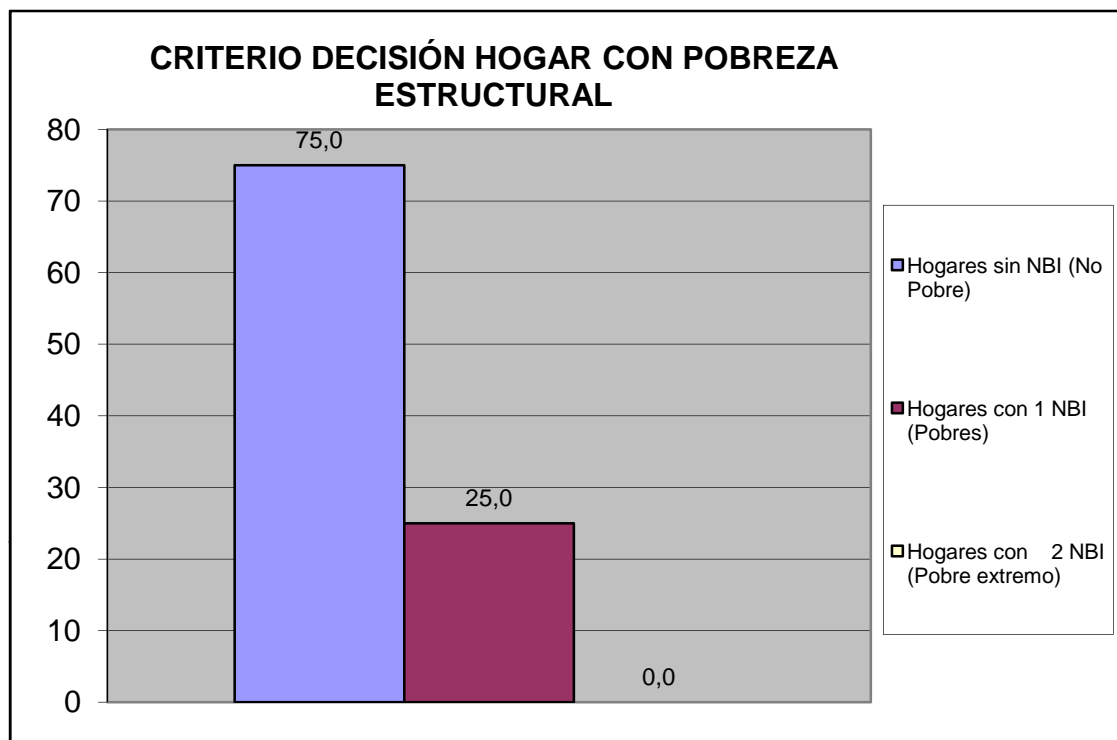

Norte B	Conjunto Resd. Las Aves
---------	-------------------------

## V.- MOVILIDAD Y MEDIOS DE TRANSPORTE PÚBLICO.

¿Cuál es el medio de transporte que más utilizan los miembros del hogar?	fa	%
Autobús Publico	4	26,7
Vehículo particular	9	60,0
Motocicleta	2	13,3
Bicicleta	0	0,0
Caminando	0	0,0
Ruta de Trabsporte de la Alcaldía de san Diego	0	0,0
Otro	0	0,0
<b>TOTAL</b>	<b>15</b>	<b>100</b>

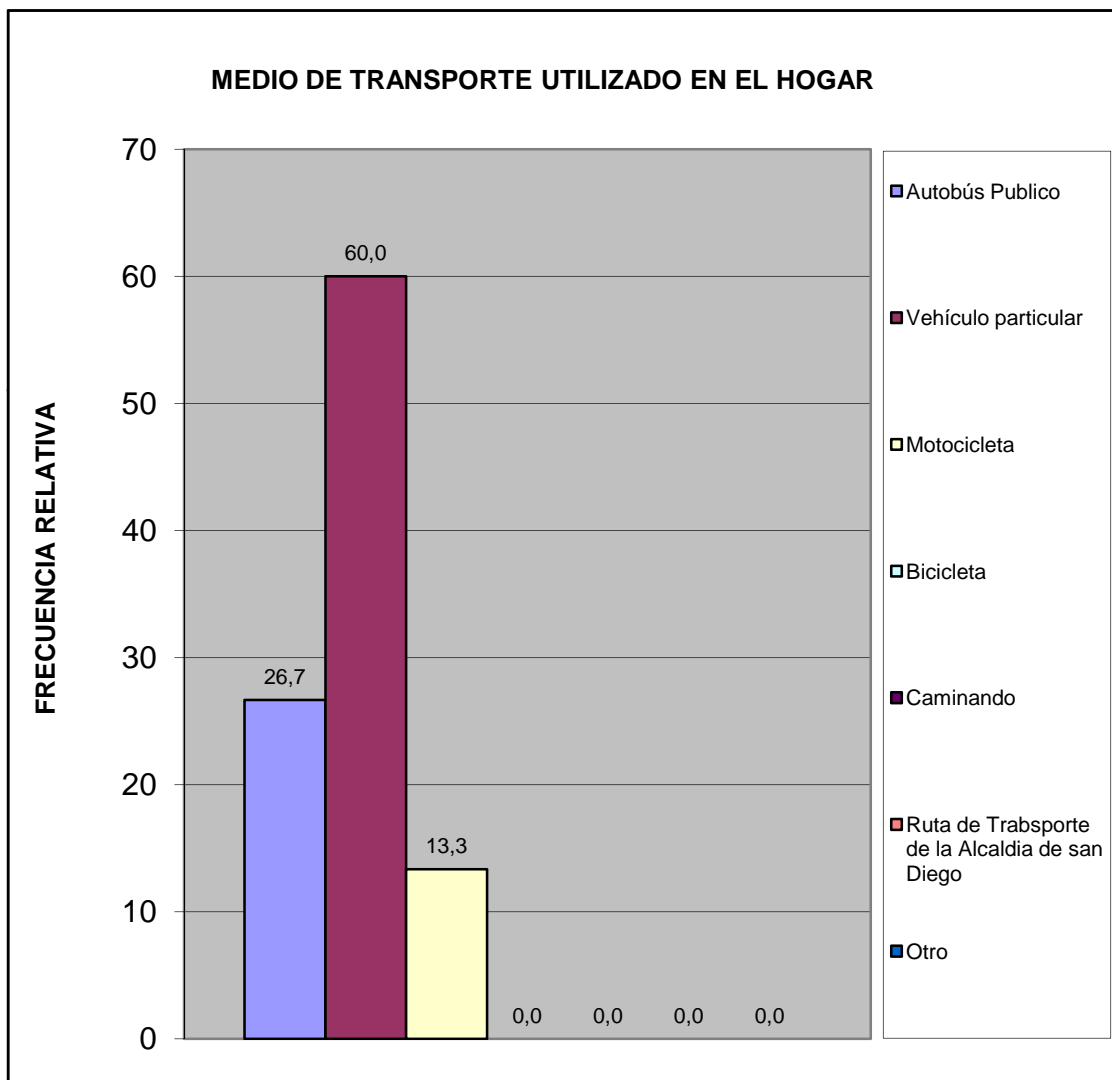

Norte B	Conjunto Resd. Las Aves
---------	-------------------------

¿Cuál es el problema más importante que afronta el transporte público?	fa	%
La inseguridad dentro de la unidad (atracos, robos, agresiones físicas)	4	30,8
La falta de limpieza	1	7,7
El tiempo que tardan en llegar al destino	1	7,7
El tiempo que se tarda esperándolos en la parada	1	7,7
El mal estado de la unidad	0	0,0
La ciudad ha crecido y se siguen manteniendo las mismas rutas	1	7,7
La falta de supervisión del servicio de transporte	0	0,0
Maltrato de los operadores a los usuarios del sistema	0	0,0
Otro	0	0,0
Ningún miembro del hogar usa transporte público	3	23,1
No Sabe	2	15,4
<b>TOTAL</b>	<b>13</b>	<b>100</b>

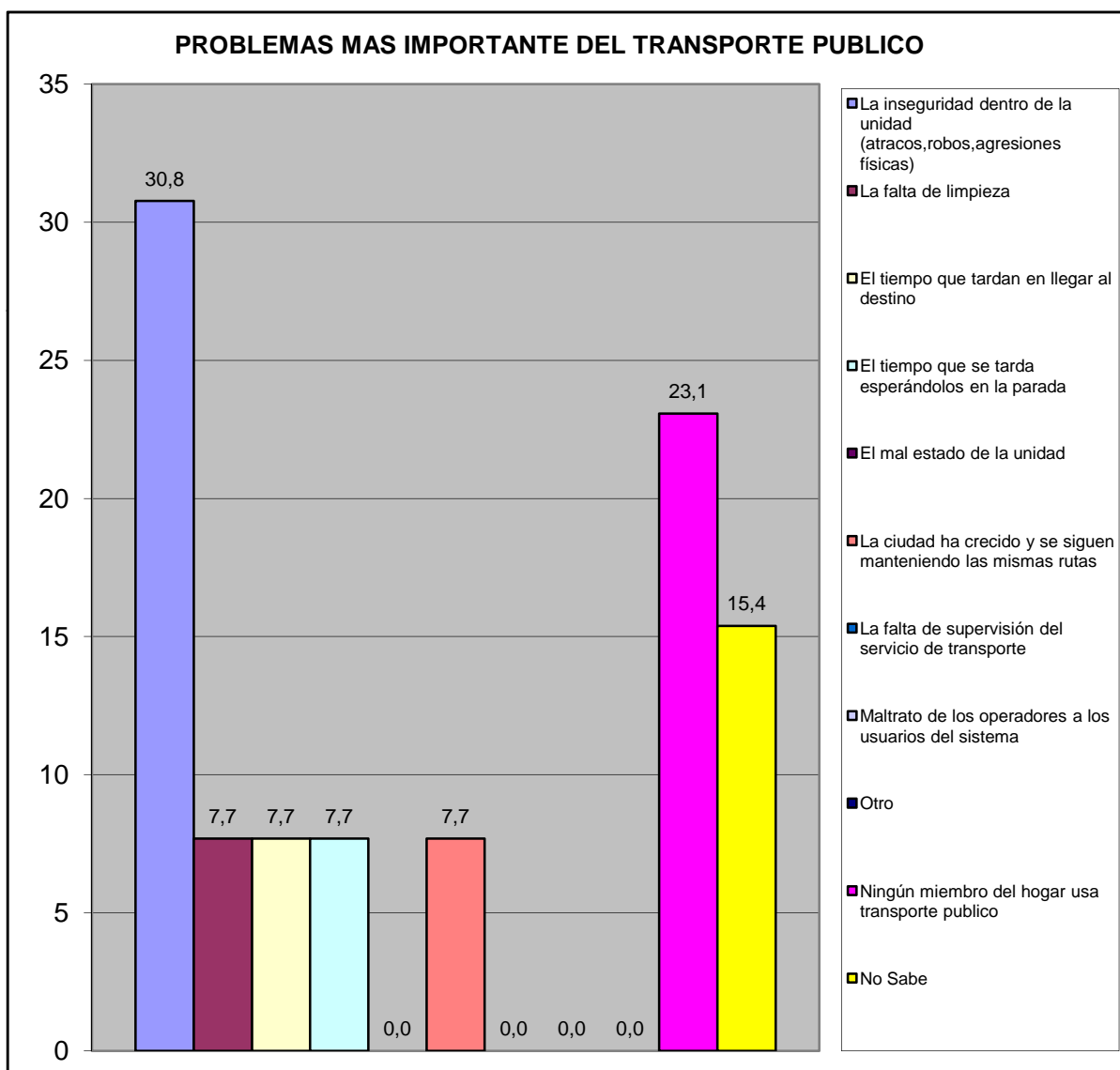

Norte B	Conjunto Resd. Las Aves
---------	-------------------------

## VI.- SEGURIDAD PÚBLICA.

¿Con que frecuencia la policía patrulla en la calle donde está ubicada su vivienda?	fa	%
Diario	3	25,0
Interdiario	2	16,7
Semanal	4	33,3
No patrullan	0	0,0
No sabe	2	16,7
No responde	1	8,3
<b>TOTAL</b>	<b>12</b>	<b>100</b>

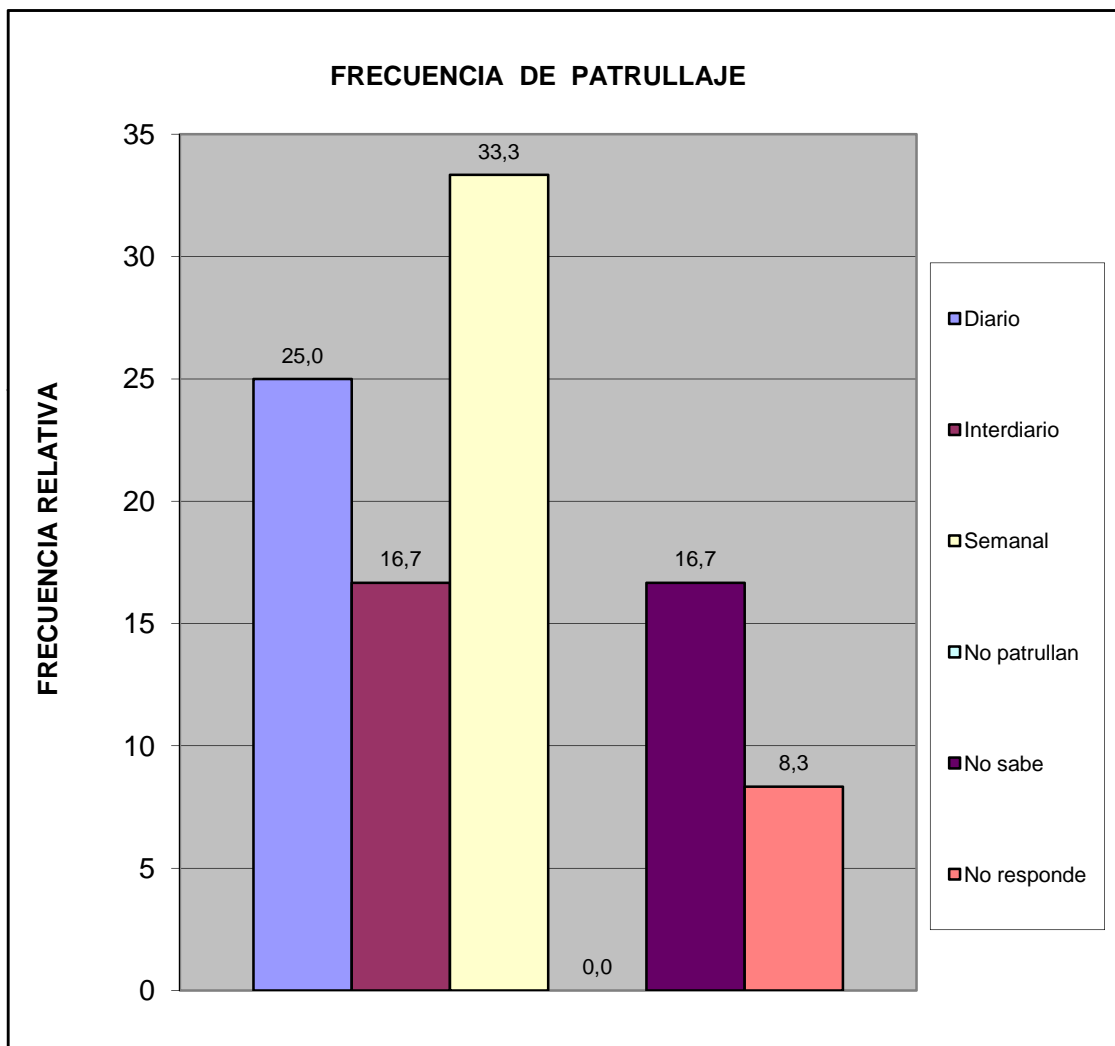

Norte B	Conjunto Resd. Las Aves
---------	-------------------------

¿En los ultimos seis meses se han cometido delitos en su comunidad?	fa	%
Si	7	58,3
No	5	41,7
No sabe	0	0,0
No Responde	0	0,0
<b>Total</b>	<b>12</b>	<b>100</b>

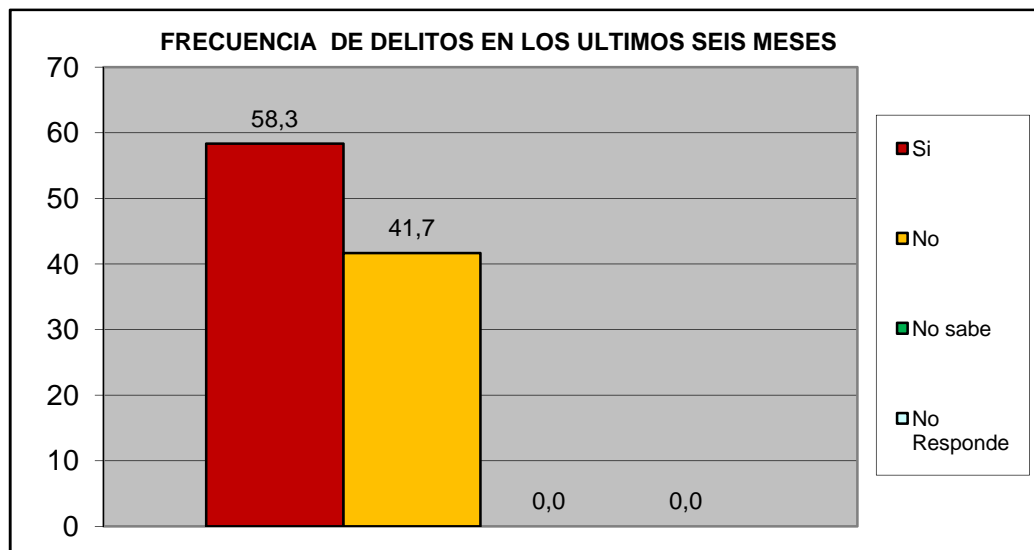

¿Ha presentado usted alguna denuncia ante los organismos competentes?	fa	%
Si	2	28,6
No	5	71,4
<b>TOTAL</b>	<b>7</b>	<b>100</b>

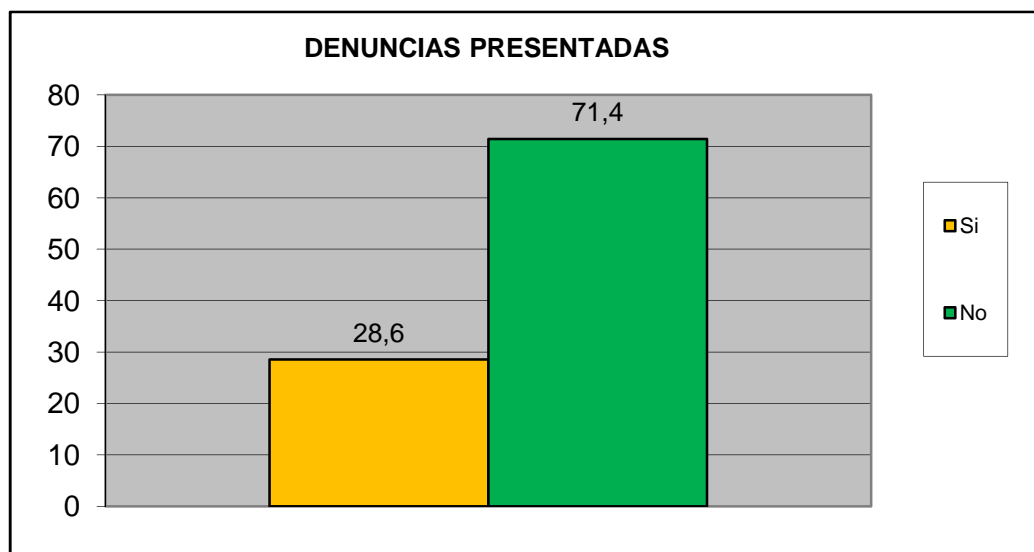

Norte B	Conjunto Resd. Las Aves
---------	-------------------------

¿Se siente seguro en su Comunidad?	fa	%
Si	10	83,3
No	0	0,0
No Sabe	1	8,3
No Responde	1	8,3
<b>TOTAL</b>	<b>12</b>	<b>100</b>

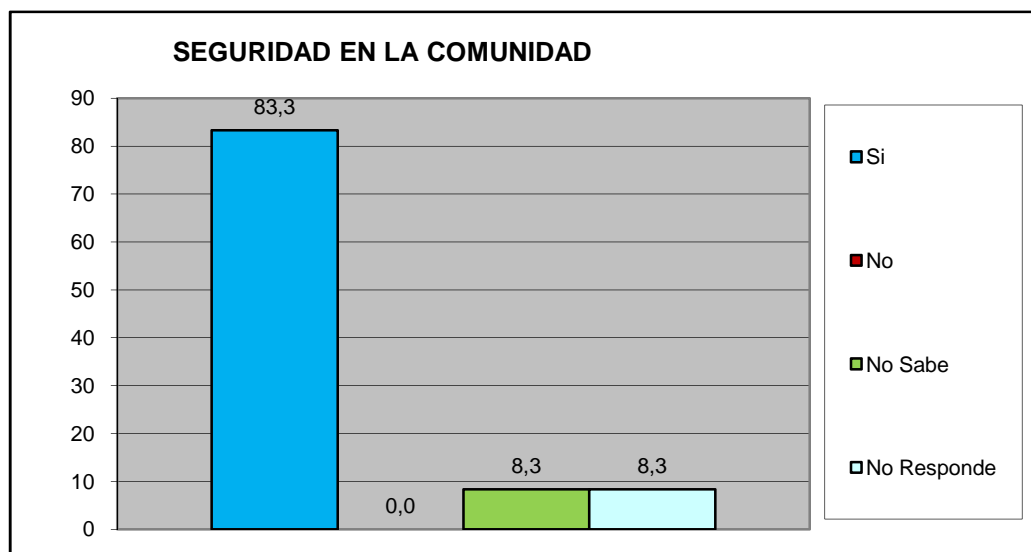

¿Su casa ha sido robada en los ultimos 6 meses?	fa	%
Si	0	0,0
No	10	83,3
No Sabe	1	8,3
No Responde	1	8,3
<b>TOTAL</b>	<b>12</b>	<b>100</b>

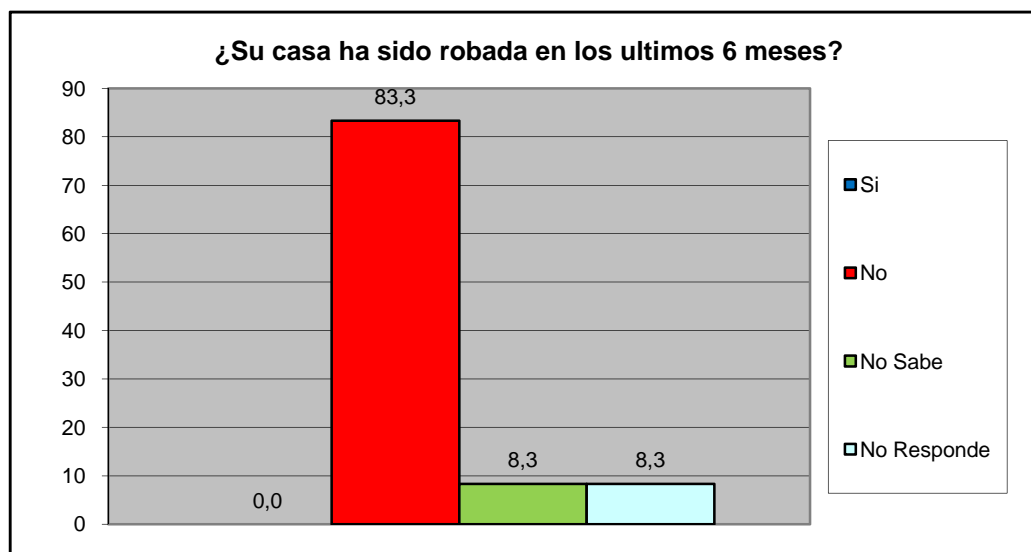

<b>Norte B</b>	<b>Conjunto Resd. Las Aves</b>
----------------	--------------------------------



¿Ha sido agredido físicamente en su Comunidad en los últimos seis meses?	fa	%
Si	0	0,0
No	10	83,3
No Sabe	1	8,3
No Responde	1	8,3
<b>TOTAL</b>	<b>12</b>	<b>100</b>

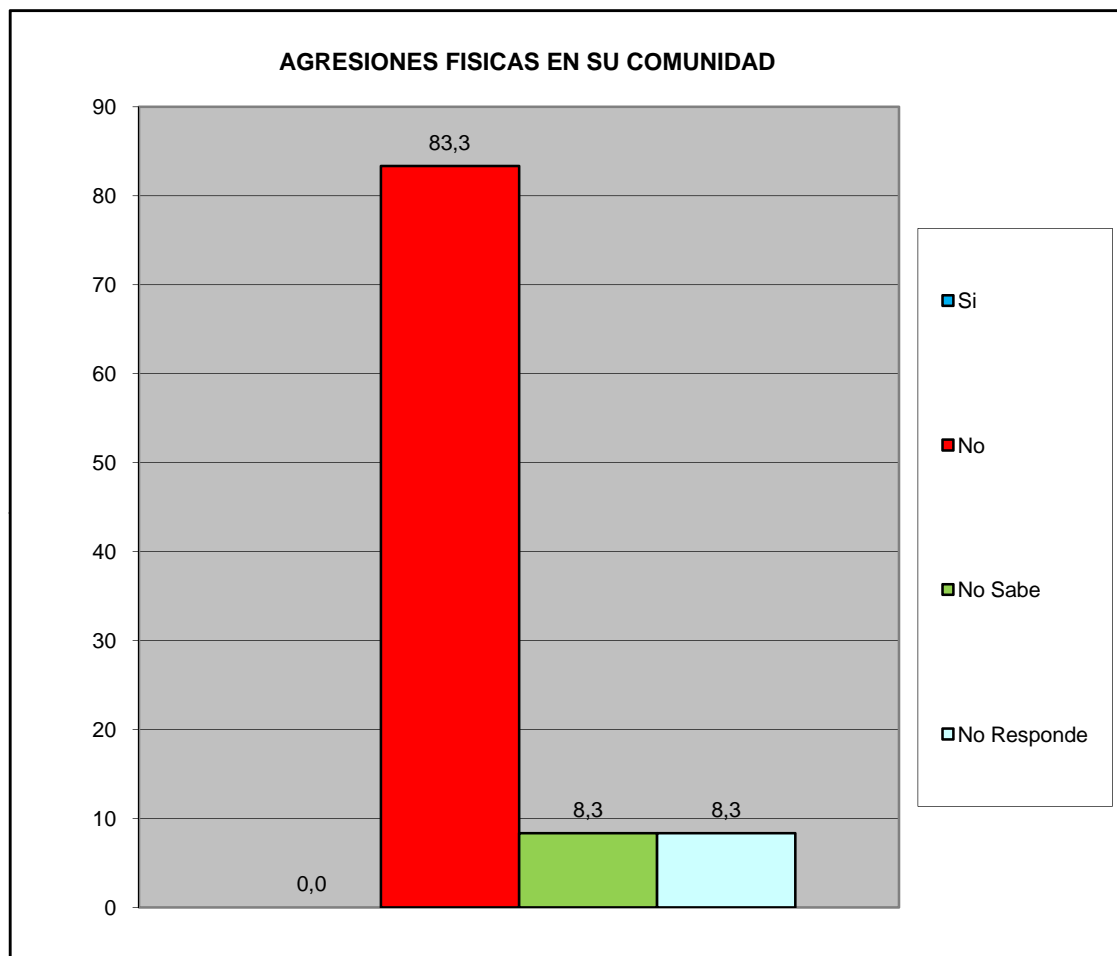

Norte B	Conjunto Resd. Las Aves
---------	-------------------------

¿Ha solicitado y/o recibido servicio de bomberos y/o ambulancias por parte de la Fundación Cuerpo de Bomberos de San Diego?	fa	%
Si	2	16,7
No	10	83,3
No Sabe	0	0,0
No Responde	0	0,0
<b>TOTAL</b>	<b>12</b>	<b>100</b>

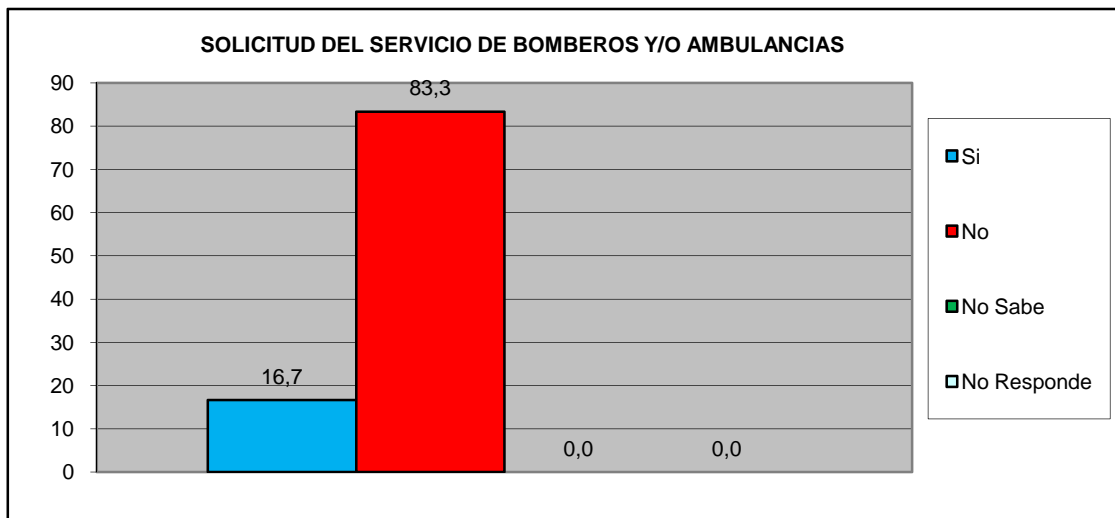

¿En Caso de ser positivo, quedo satisfecho con el servicio recibido por parte de la Fundación Cuerpo de Bomberos de San Diego?	fa	%
Si	2	100,0
No	0	0,0
No Sabe	0	0,0
No Responde	0	0,0
<b>TOTAL</b>	<b>2</b>	<b>100</b>

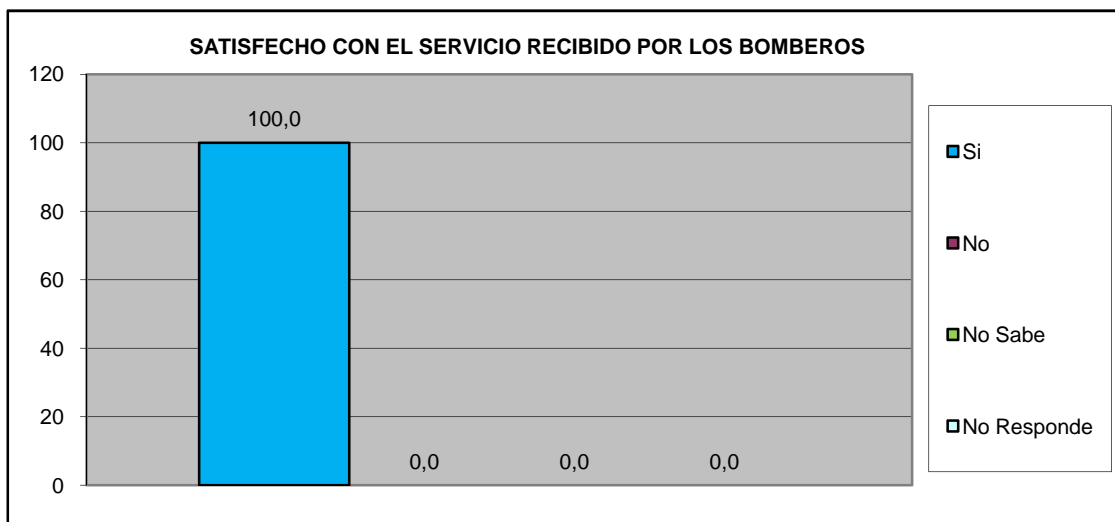

<b>Norte B</b>	<b>Conjunto Resd. Las Aves</b>
----------------	--------------------------------

## VII.- EDUCACIÓN.

¿Ha tenido dificultades para que algún miembro de su hogar pueda tener acceso al sistema educativo? (indique el más importante).	fa	%
No tiene documentos de identificación	0	0,0
Los centros educativos están lejos de la vivienda que ocupan	0	0,0
Por discriminaciones raciales, sexuales, religiosos.	0	0,0
Resulta costoso cubrir los gastos para los implementos educativos (útiles y uniformes)	0	0,0
La matrícula que cobran es cara	0	0,0
Problemas de aprendizaje (retardo mental, problemas motrices, etc.)	0	0,0
Insuficiencia de centros Educativos	0	0,0
No tienen problemas en tener acceso al sistema educativo	12	100,0
<b>TOTAL</b>	<b>12</b>	<b>100</b>

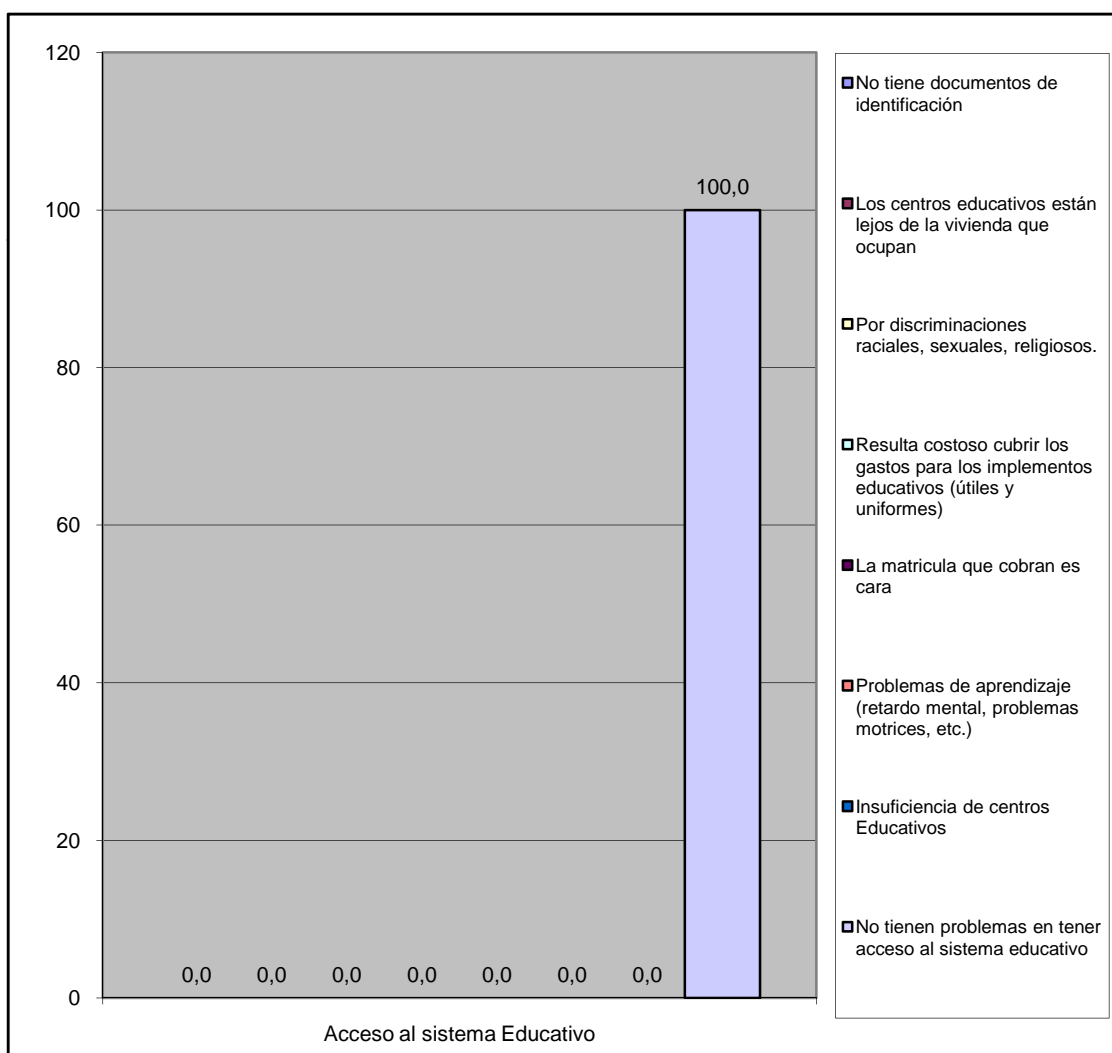

Norte B	Conjunto Resd. Las Aves
---------	-------------------------

# VIII.- CAPACIDAD DE ACCESO DEL HOGAR A LOS SERVICIOS DE SALUD.

		fa	%
¿Alguna vez usted o algún miembro de su hogar ha dejado de comprar medicinas prescritas debido a su costo?	Si	3	25,0
	No	9	75,0
TOTAL		12	100

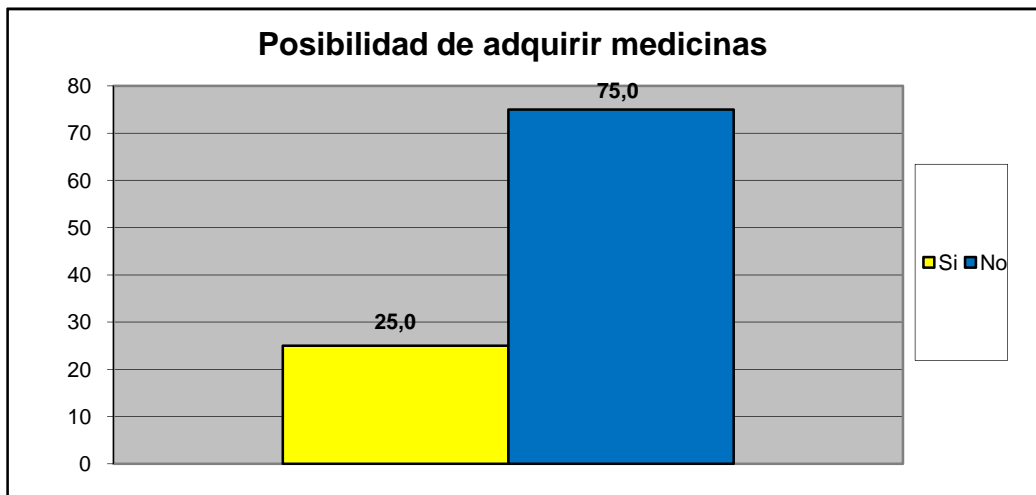

		fa	%
¿Presenta Ud o algun miembro de su familia dificultad para acceder a los servicios de salud?	Si	0	0,0
	No	12	100,0
TOTAL		12	100

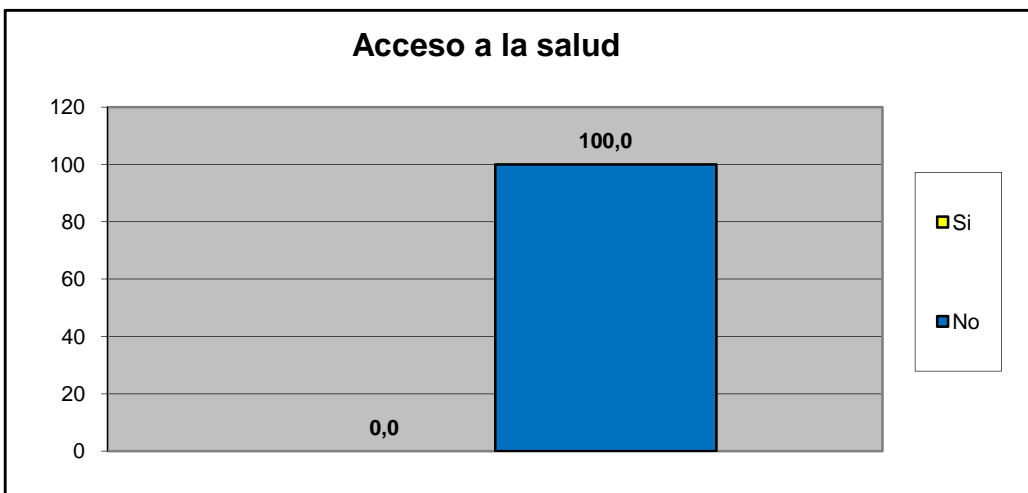

Norte B	Conjunto Resd. Las Aves
---------	-------------------------

Principal causa para no acceder al Servicio de Salud	fa	%
Nos queda lejos de nuestra casa	0	#¡DIV/0!
No nos atienden el mismo día	0	#¡DIV/0!
Son muy costosos los tratamientos médicos	0	#¡DIV/0!
son muy costosas las consultas medicas	0	#¡DIV/0!
el trato que recibimos no es el adecuado	0	#¡DIV/0!
Los horarios de atención al publico son reducidos	0	#¡DIV/0!
Otra	0	#¡DIV/0!
No sabe	0	#¡DIV/0!
No Responde	0	#¡DIV/0!
<b>TOTAL.</b>	<b>0</b>	<b>#¡DIV/0!</b>

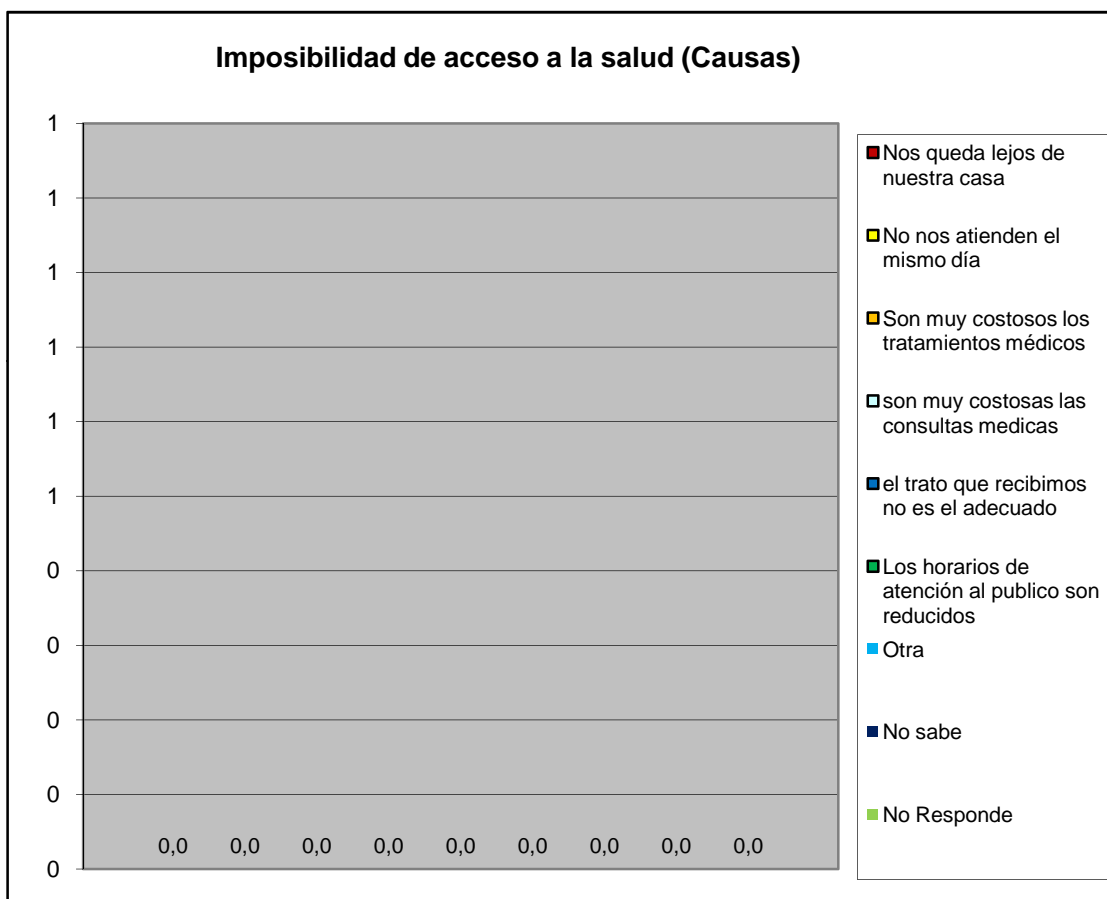

Norte B	Conjunto Resd. Las Aves
---------	-------------------------

Cuando usted o algún miembro de su grupo familiar presentan algún quebranto de salud, ¿Qué hace generalmente?	fa	%
No hace nada	0	0,0
Se automedican	2	11,8
Llaman a un medico/enfermero	1	5,9
Llaman a un familiar	2	11,8
Acuden al hospital Dr. Jose Gregorio Hernandez "hospitalito".	6	35,3
Lo llevan a algún centro de salud privada	5	29,4
Va a un modulo barrio adentro	0	0,0
Llama a un servicio de asistencia medica privada a domicilio (EMI, Prosalud u otro).	1	5,9
No sabe	0	0,0
No responde	0	0,0
<b>TOTAL.</b>	<b>17</b>	<b>100</b>

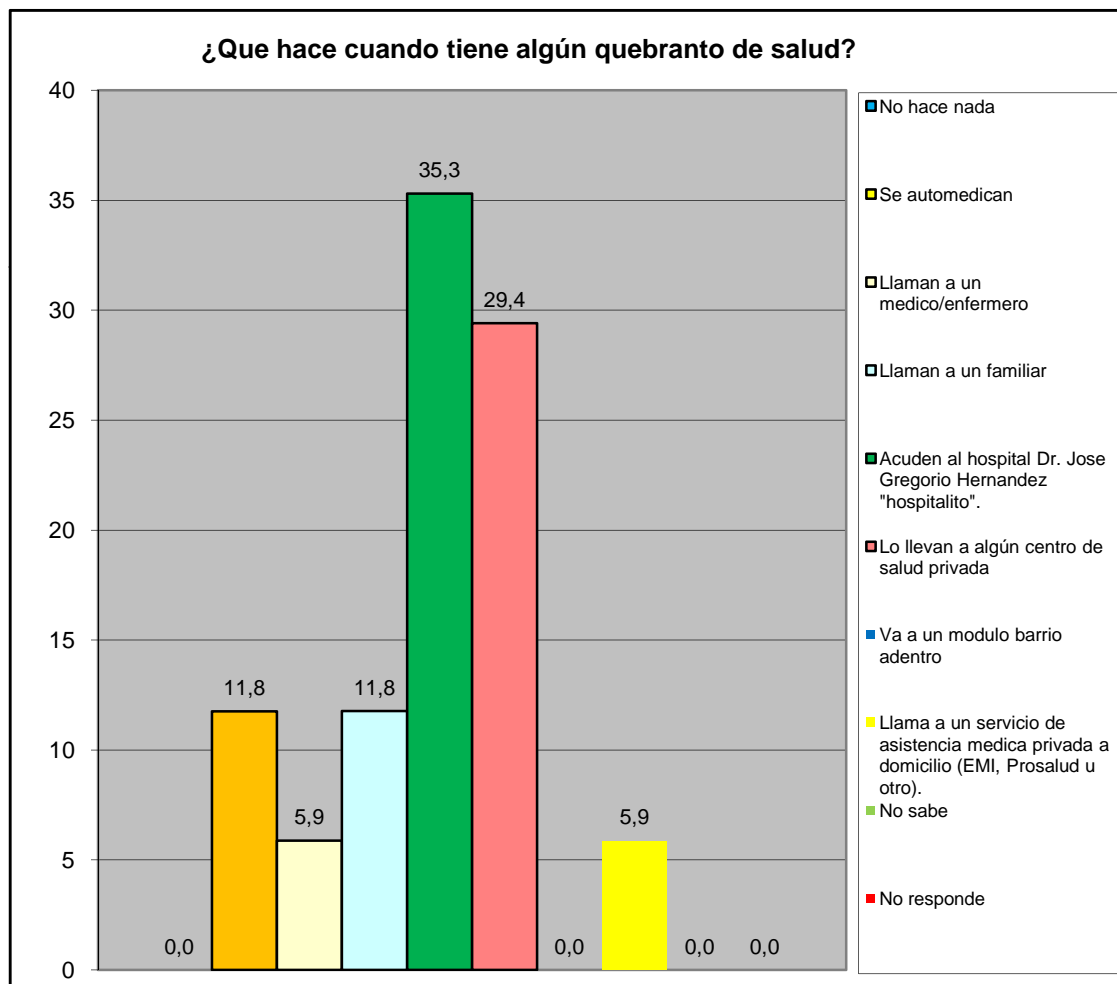

Norte B	Conjunto Resd. Las Aves
---------	-------------------------

¿En los últimos 3 meses acudió usted al centro de salud más cercano?	fa	%
Para una emergencia	2	16,7
Para una consulta	5	41,7
Ambos	1	8,3
Nunca	4	33,3
No responde	0	0,0
<b>Total</b>	<b>12</b>	<b>100</b>

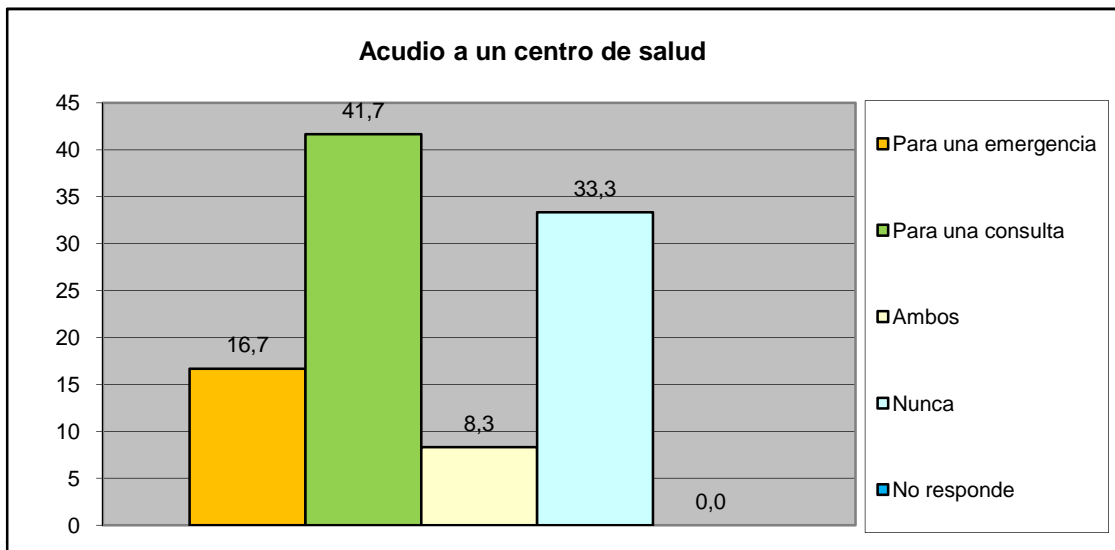

¿Cómo fue la atención que recibió?	fa	%
Lo atendieron y había los suministros médicos	5	62,5
Lo atendieron y no había los suministros médicos	2	25,0
Lo atendieron con demora	0	0,0
No fue atendido	1	12,5
No responde	0	0,0
<b>Total</b>	<b>8</b>	<b>100</b>

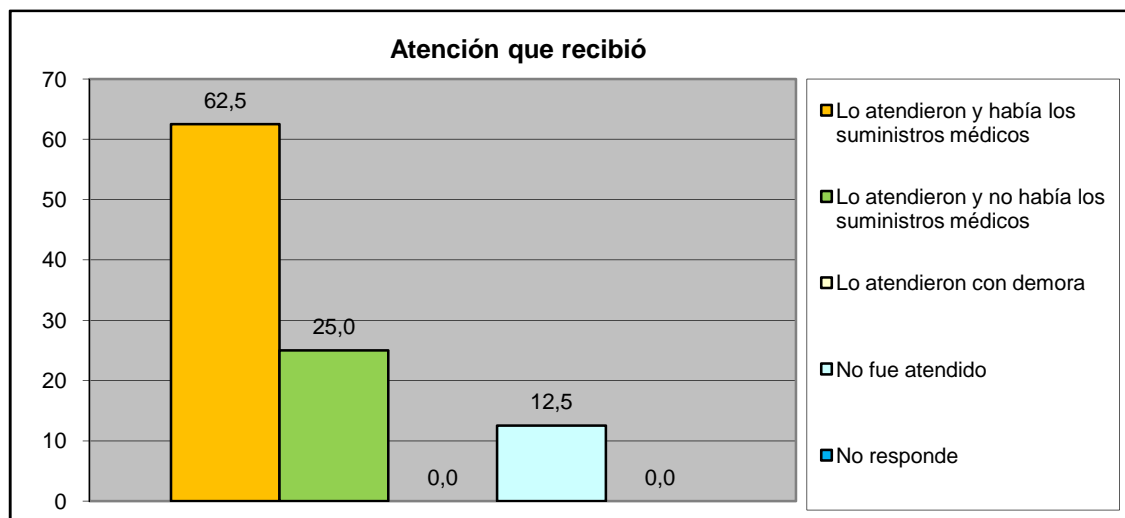

<b>Norte B</b>	<b>Conjunto Resd. Las Aves</b>
----------------	--------------------------------

## IX.- EVALUACIÓN DE LA GESTIÓN MUNICIPAL

¿Asistió Usted a los carnavales turísticos de San Diego?	fa	%
Si	7	58,3
No	5	41,7
<b>TOTAL</b>	<b>12</b>	<b>100</b>

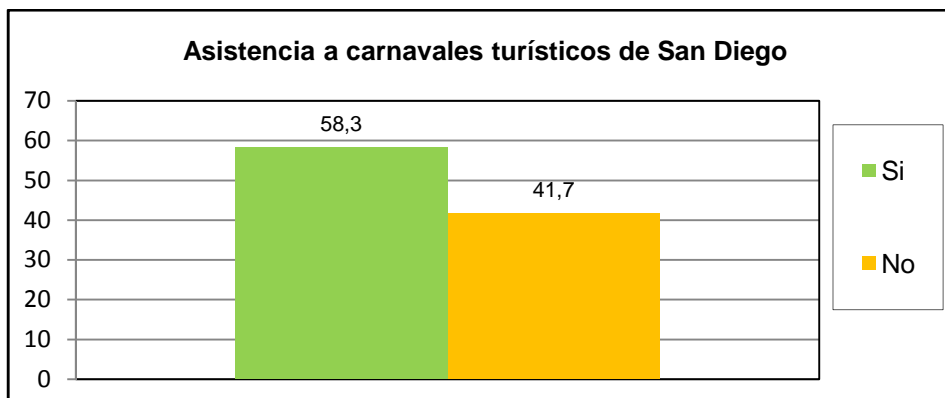

¿Cuál es la percepción que Usted tiene de los Carnavales turísticos de san diego?	fa	%
Excelente	4	33,3
Buena	6	50,0
Regular	1	8,3
Mala	1	8,3
Pésima	0	0,0
No opina	0	0,0
<b>TOTAL</b>	<b>12</b>	<b>100</b>

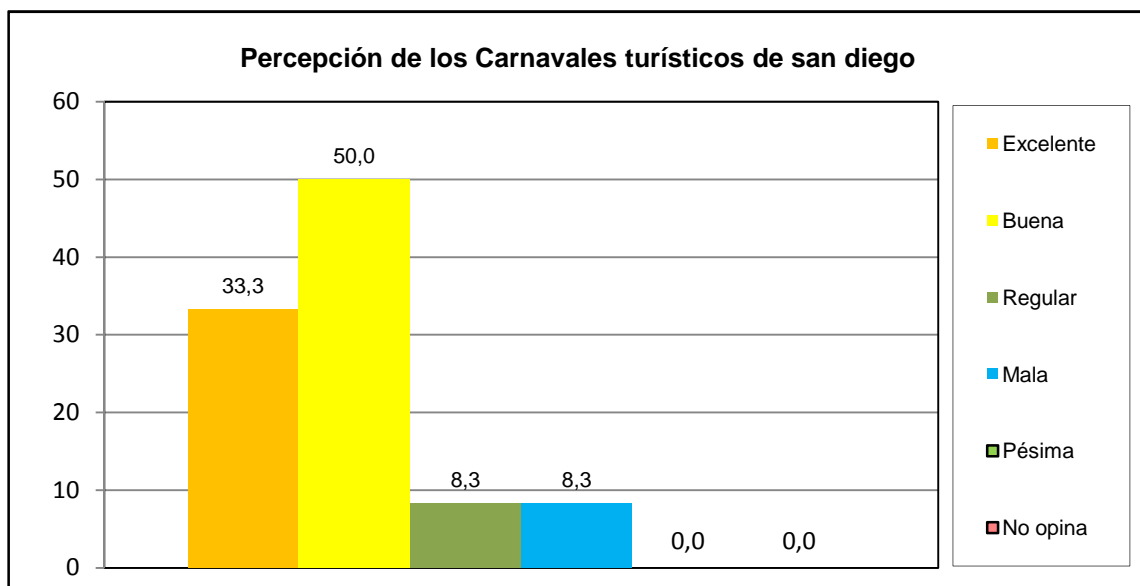

<b>Norte B</b>	<b>Conjunto Resd. Las Aves</b>
----------------	--------------------------------



¿Asistió Usted a la Feria Navideña (BAZAR) de San Diego?	fa	%
Si	9	75,0
No	3	25,0
<b>TOTAL</b>	<b>12</b>	<b>100</b>

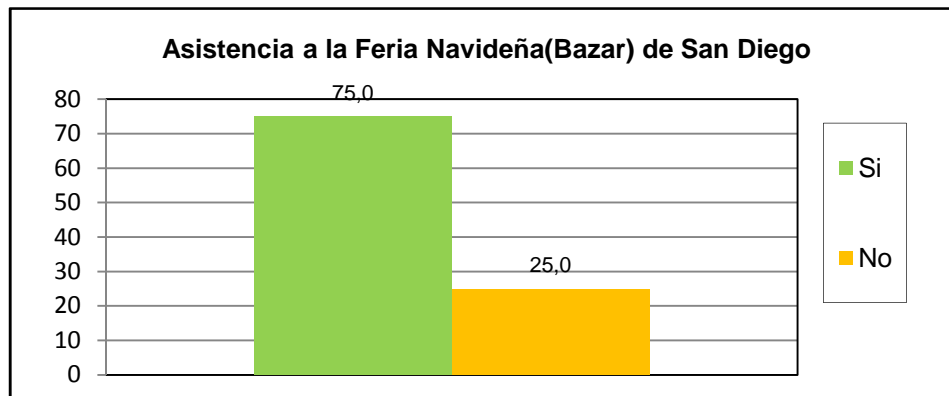

¿Cuál es la percepción que Usted tiene de la Feria Navideña (BAZAR) de San Diego?	fa	%
Excelente	7	58,3
Buena	5	41,7
Regular	0	0,0
Mala	0	0,0
Pésima	0	0,0
No opina	0	0,0
<b>TOTAL</b>	<b>12</b>	<b>100</b>

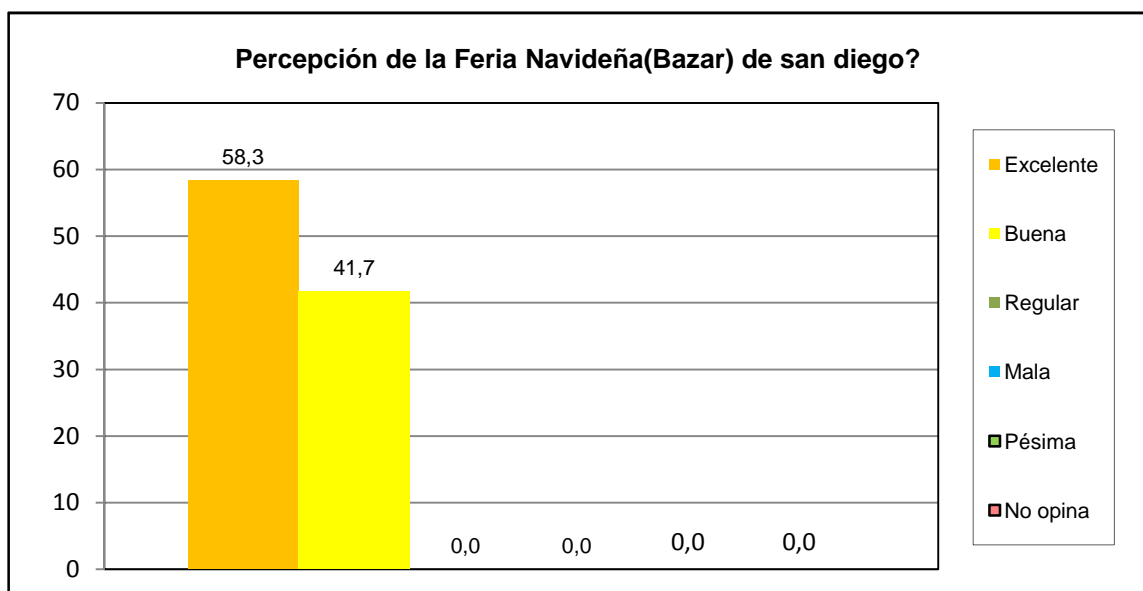

<b>Norte B</b>	<b>Conjunto Resd. Las Aves</b>
----------------	--------------------------------

¿Posee su inmueble el carnet de servicios municipales?	fa	%
Si	2	16,7
No	10	83,3
No sabe	0	0,0
No Responde	0	0,0
<b>TOTAL</b>	<b>12</b>	<b>100</b>

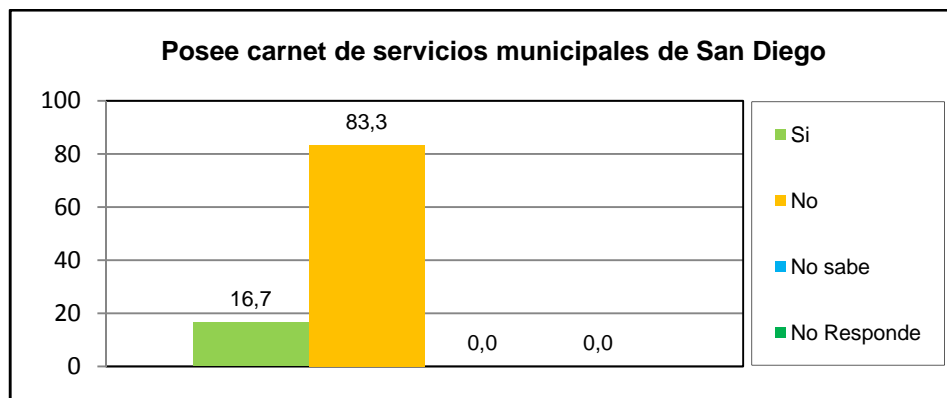

¿Cuál es la percepción de la planta embotelladora de Agua Potable y de los puntos de distribución de San Diego?	fa	%
Excelente	3	25,0
Buena	6	50,0
Regular	2	16,7
Mala	0	0,0
Pésima	0	0,0
No opina	1	8,3
<b>TOTAL</b>	<b>12</b>	<b>100</b>

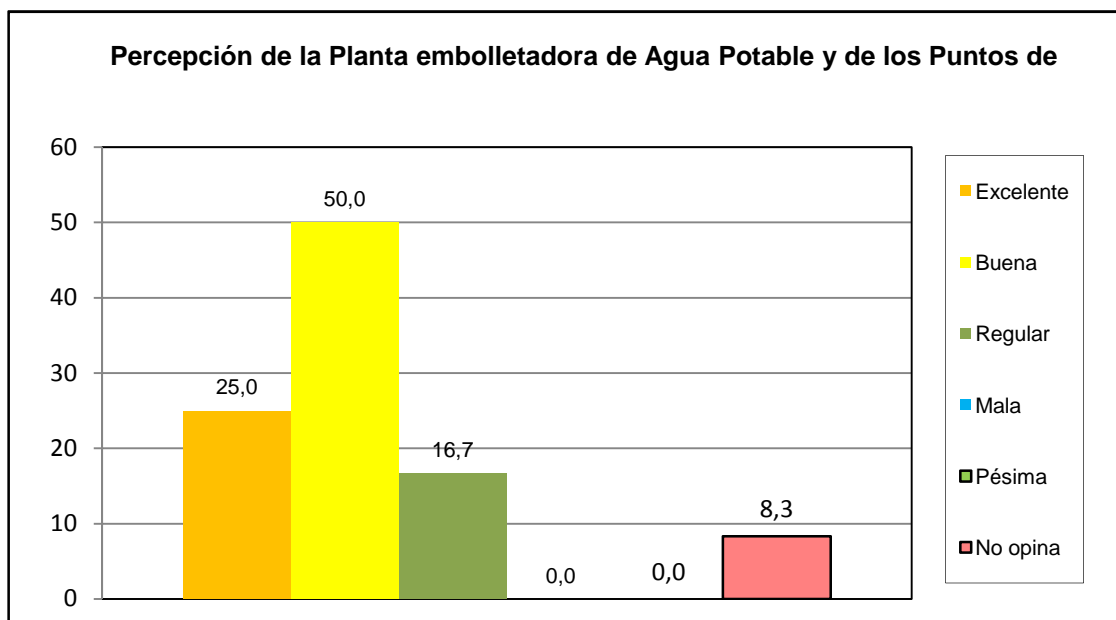

<b>Norte B</b>	<b>Conjunto Resd. Las Aves</b>
----------------	--------------------------------

¿Como evalua usted la gestion municipal?	fa	%
Excelente	5	41,7
Buena	6	50,0
Regular	1	8,3
Mala	0	0,0
Pésima	0	0,0
No opina	0	0,0
<b>TOTAL</b>	<b>12</b>	<b>100</b>

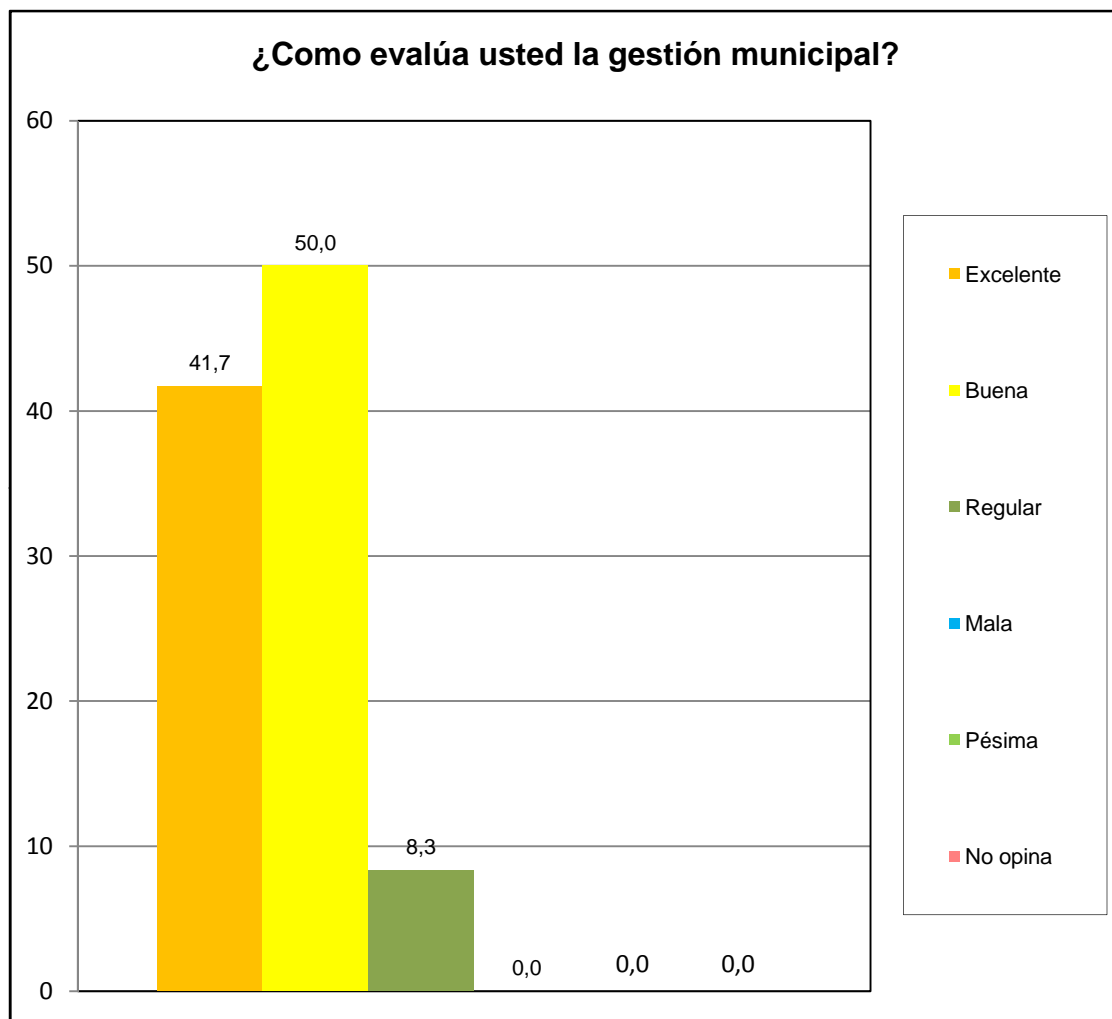

Norte B	Conjunto Resd. Las Aves
---------	-------------------------