



República Bolivariana de Venezuela
Estado Carabobo
Sala Técnica del Consejo Local de Planificación Pública
del Municipio San Diego

Indice de Bienestar Humano Municipal de San Diego 2014.

DECODIFICACIÓN DE RESULTADOS DEL INSTRUMENTO

I.- DATOS DE LOCALIZACIÓN DE LA VIVIENDA.

Sector	Nombre de Residencia o urbanismo
Norte B	Conjunto Resd. Montaserino 12

II.- SITUACIÓN SOCIOECONÓMICA.

Características de la Vivienda	fa	%
Mansión.	0	0,0
Quinta o Casa quinta.	0	0,0
Townhouse.	0	0,0
Casa.	0	0,0
Apartamento.	46	100,0
Penthouse.	0	0,0
Apartamento en casa (anexo).	0	0,0
Casa de Vecindad o Pensión.	0	0,0
Rancho.	0	0,0
Otra Clase de Vivienda.	0	0,0
TOTAL	46	100

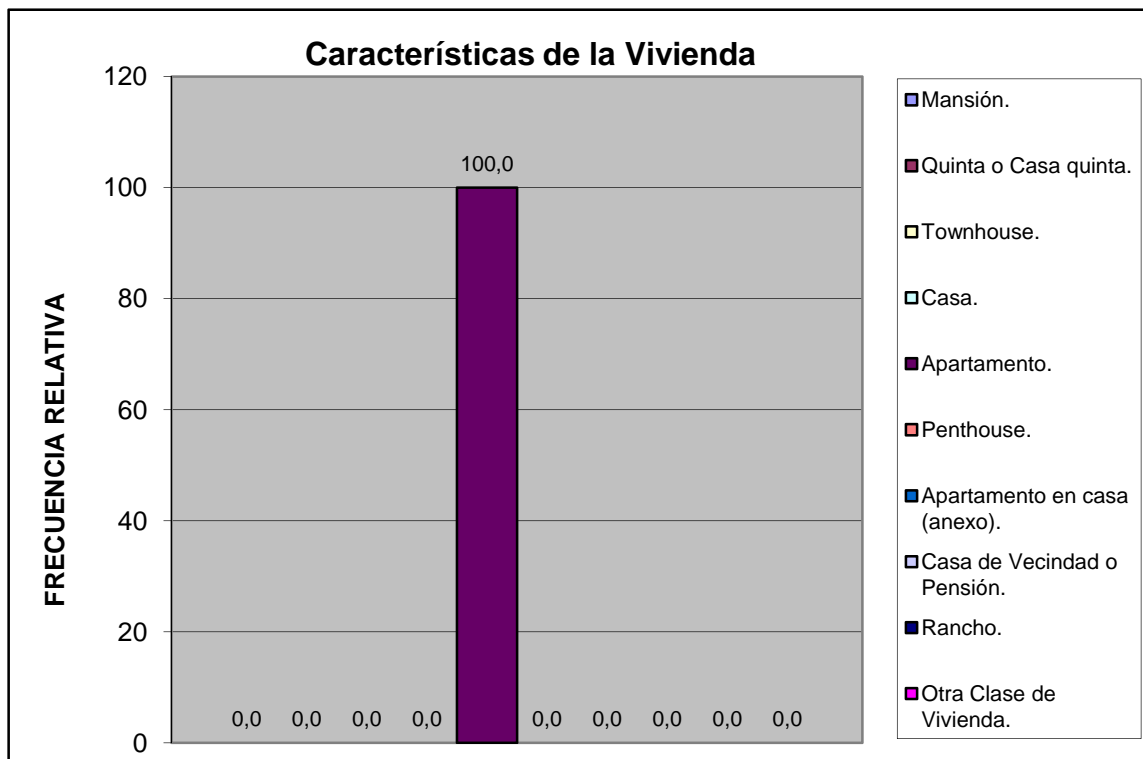

Norte B	Conjunto Resd. Montaserino 12
---------	-------------------------------

Material de Construcción Predominante en Paredes	fa	%
Bloque o ladrillo frisado	34	73,9
Bloque o ladrillo sin frisar	0	0,0
Concreto	12	26,1
Madera aserrada/formica/fibra de vidrio o similares	0	0,0
Adobe/tapia/baharaque	0	0,0
Caña/palma/tabla/carton piedra/similares	0	0,0
TOTAL	46	100

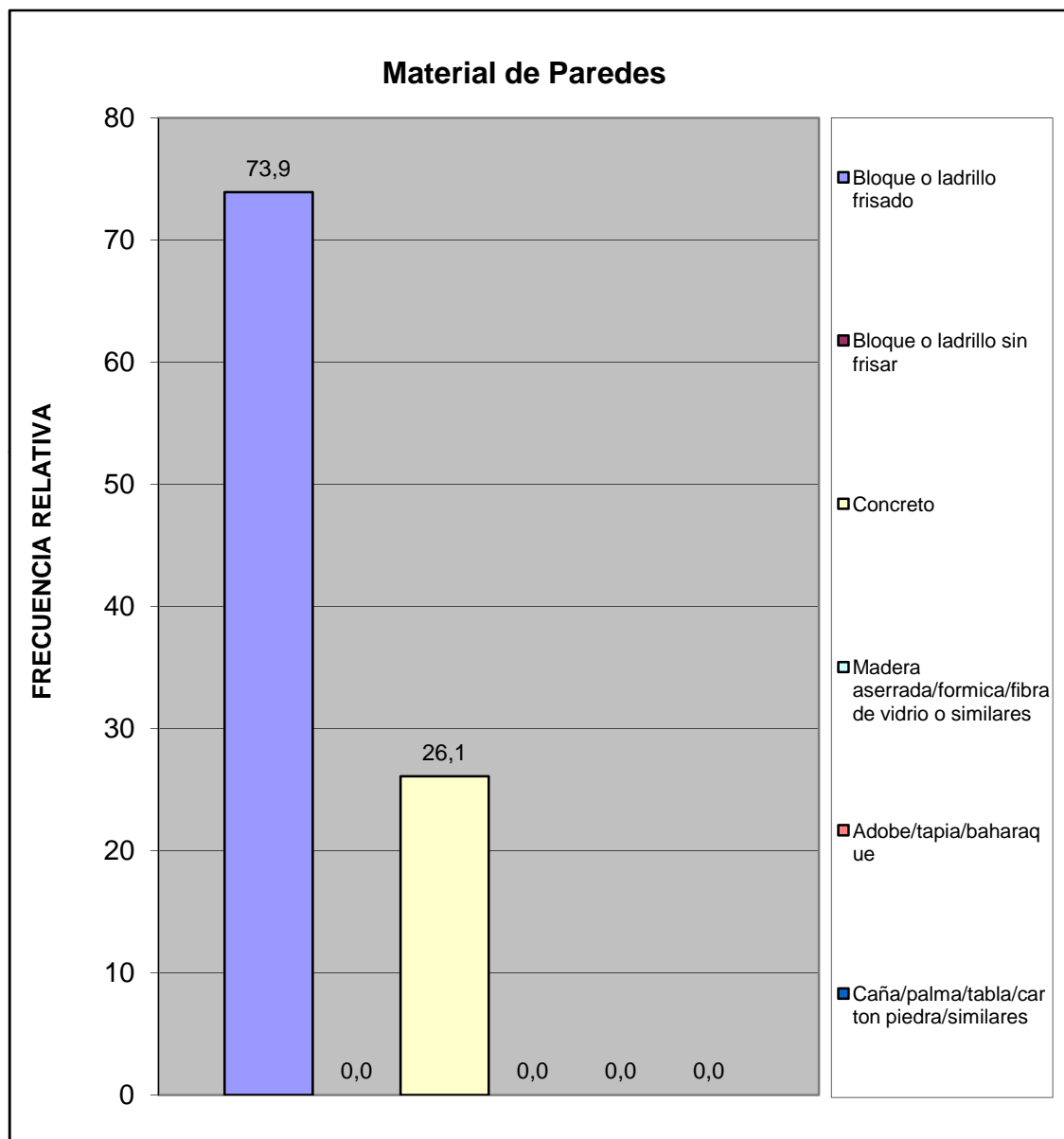

Material de Construcción Predominante en Pisos	fa	%
Mosaico/granito/vinil/cerámica/ladrillo	40	87,0
Terracota/parquet/alfombra y similares	2	4,3
Cemento Pulido	4	8,7
Cemento rustico	0	0,0
Tierra	0	0,0
Tablas/tablonos y similares	0	0,0
TOTAL	46	100

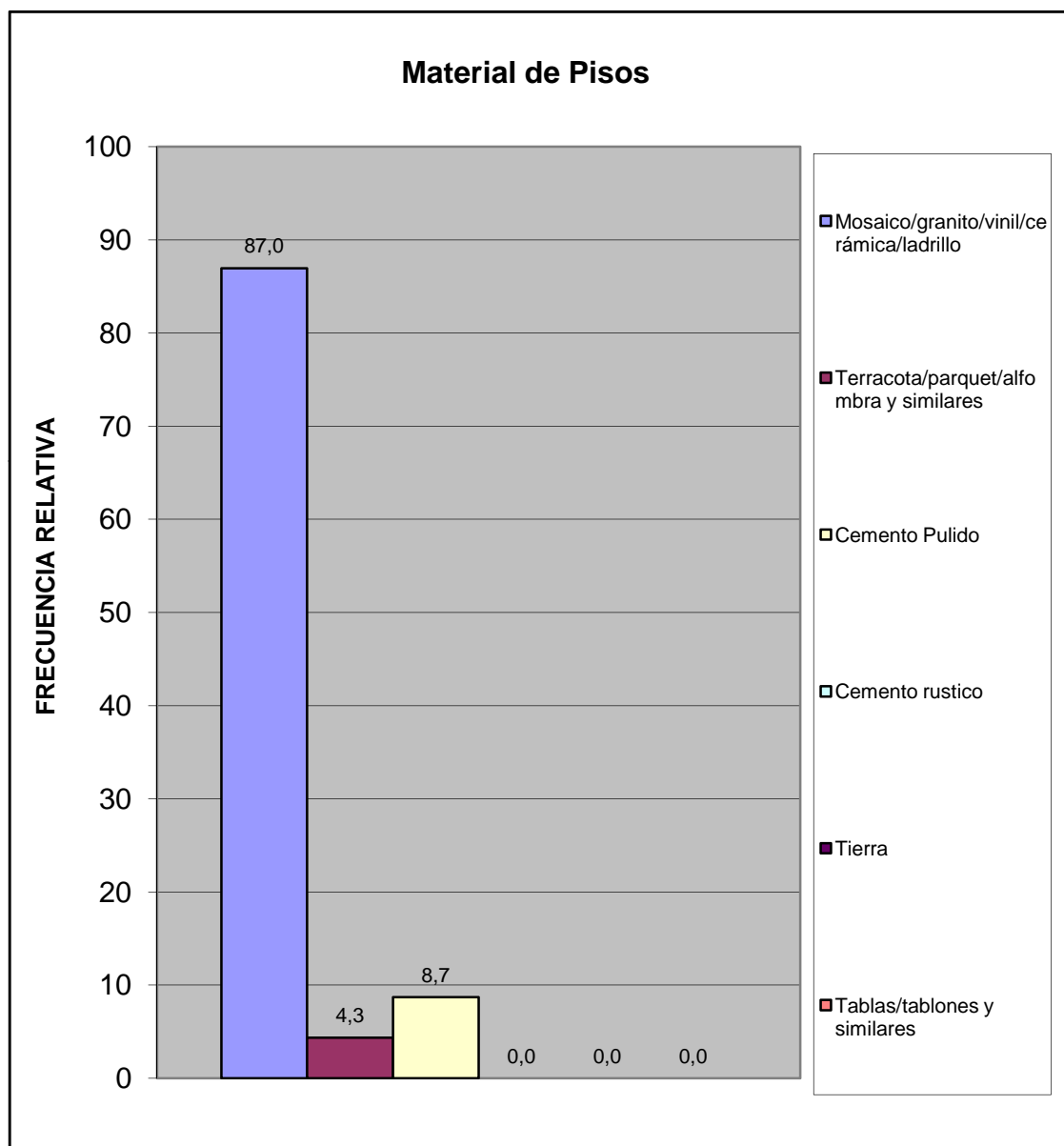

Material de Construcción Predominante en Techos	fa	%
Concreto Armado	38	82,6
Ladrillo-concreto	8	17,4
Fibra sintetica	0	0,0
Asbesto y similares	0	0,0
Laminas metalicas (Zinc y similares)	0	0,0
Tablas/tablonos y similares	0	0,0
Caña/palma y similar	0	0,0
TOTAL	46	100

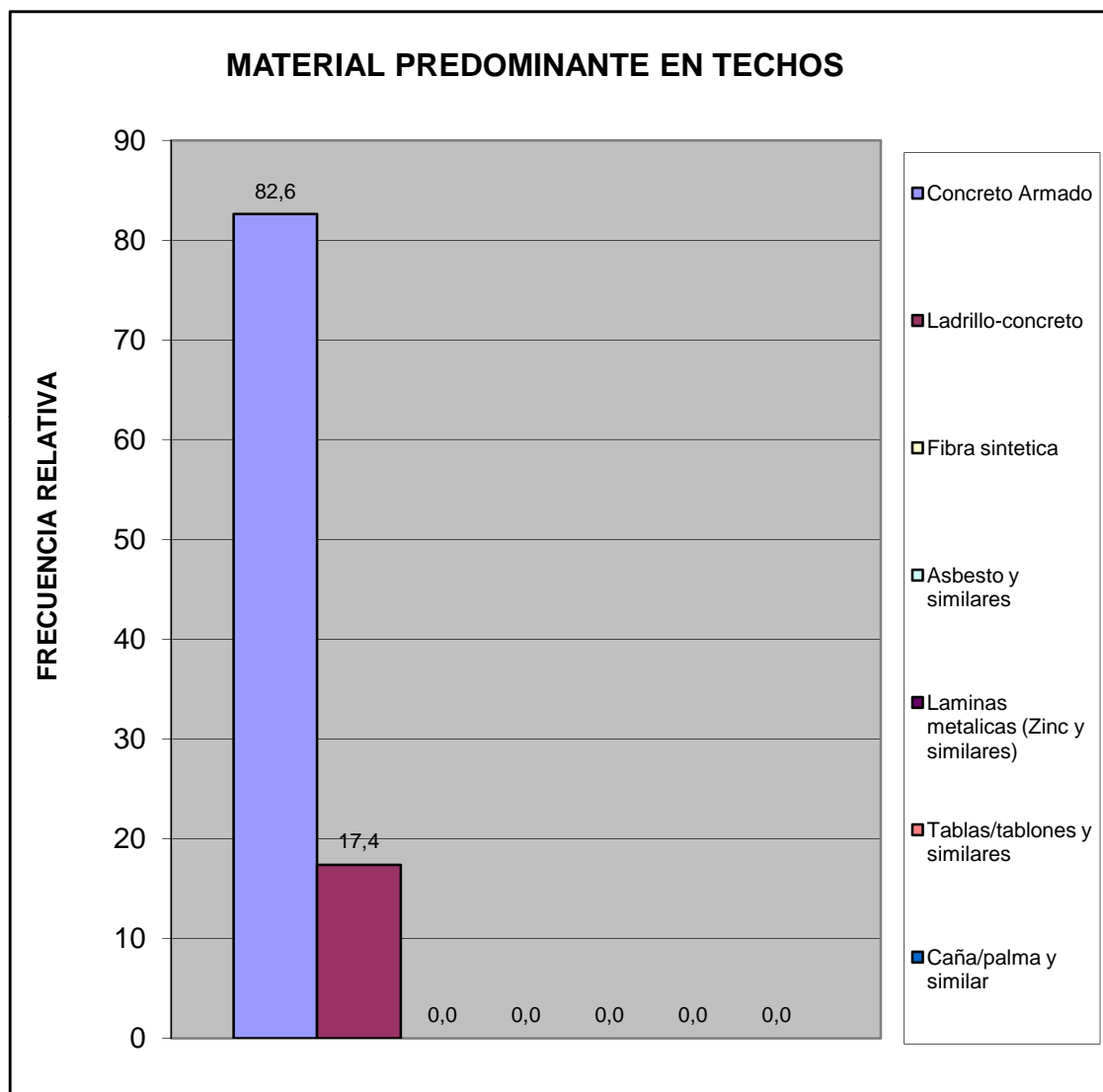

Hacinamiento Detectado	fa	%
Hogar Hacinado	1	2,2
Hogar No Hacinado	45	97,8
Total	46	100

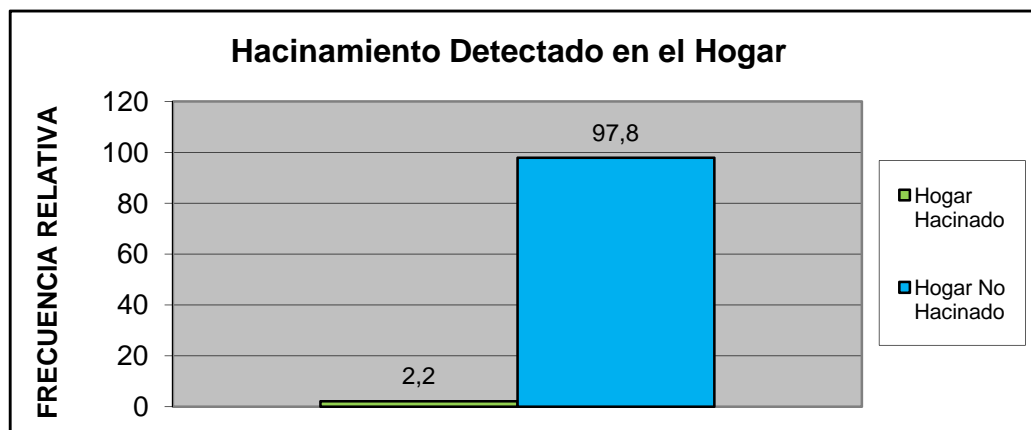

Ingreso Familiar	fa	%
Menos de Bs. 4025	3	6,8
Entre Bs. 4025 - 8050	15	34,1
Entre Bs. 8050 - 12.075	12	27,3
Entre Bs. 12.075 - 16.000	8	18,2
Entre Bs. 16.000 - 20.000	5	11,4
Mas de Bs. 20.000	1	2,3
TOTAL	44	100

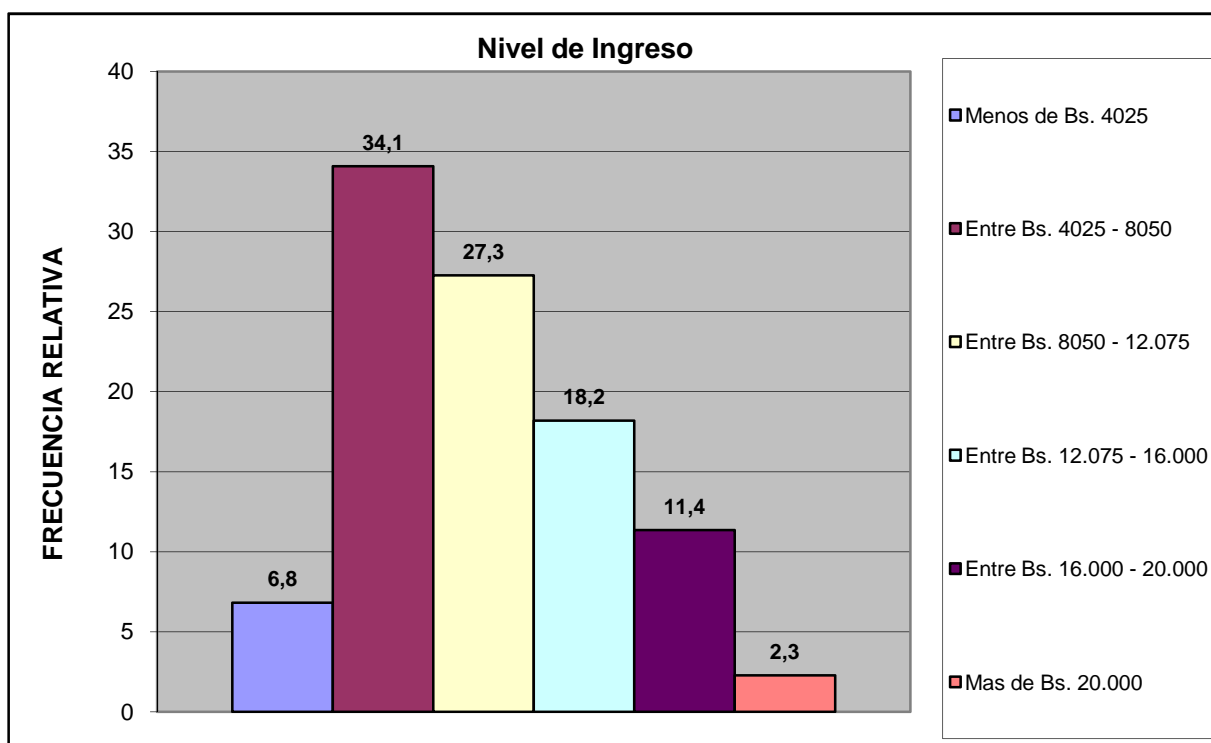

Norte B	Conjunto Resd. Montserino 12
---------	------------------------------

Criterio Linea de la Pobreza	fa	%
Hogar Pobre Extremo. Si ICANP < 1	3	6,8
Hogar Pobre Relativo. Si 1 ICAPC < 2	15	34,1
Hogar No Pobre. Si ICAPC > 2	26	59,1
Total	44	100

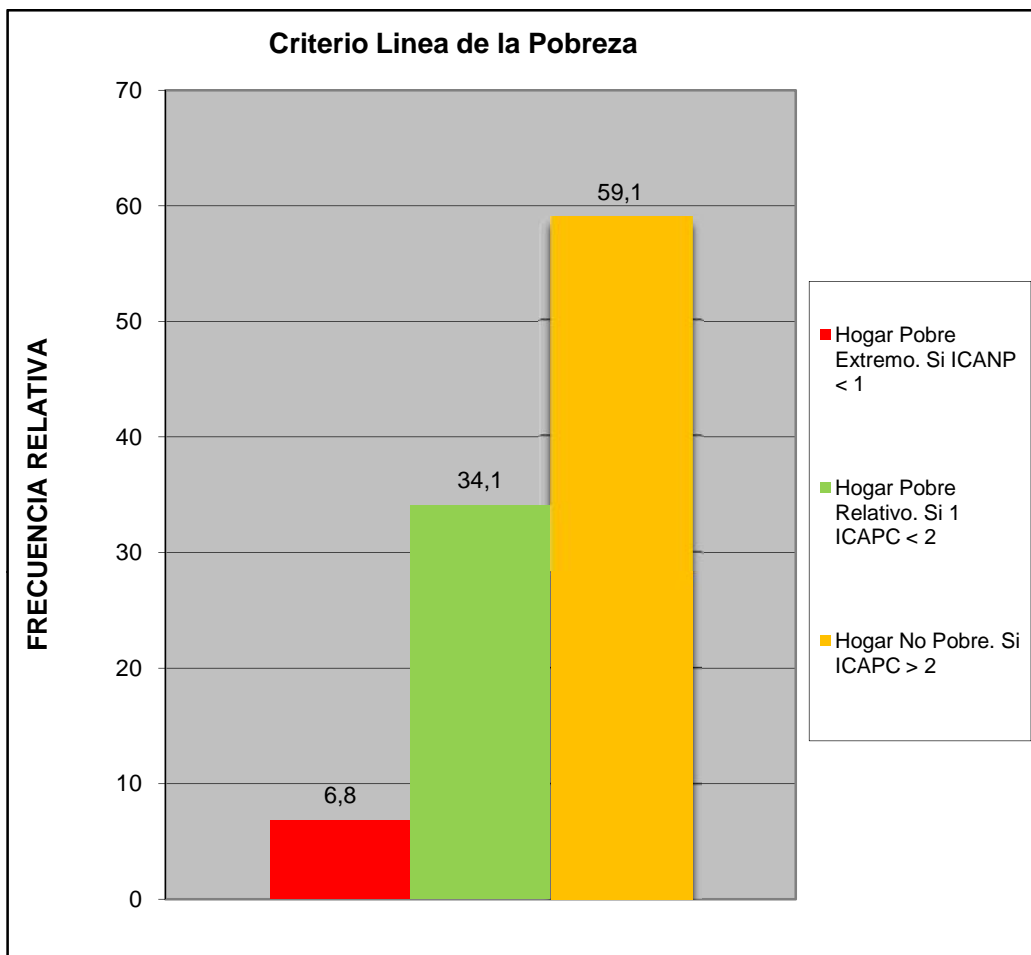

Norte B	Conjunto Resd. Montaserino 12
---------	-------------------------------

Cual es el nivel academico de los miembros de la familia que trabajan en el hogar:	fa	%
Primaria	0	0,0
Secundaria Inconclusa	1	2,3
Bachiller	7	15,9
Técnico Medio	1	2,3
Técnico Superior Universitario	7	15,9
Universitario	23	52,3
Universitario con postgrado	5	11,4
Otro	0	0,0
TOTAL	44	100

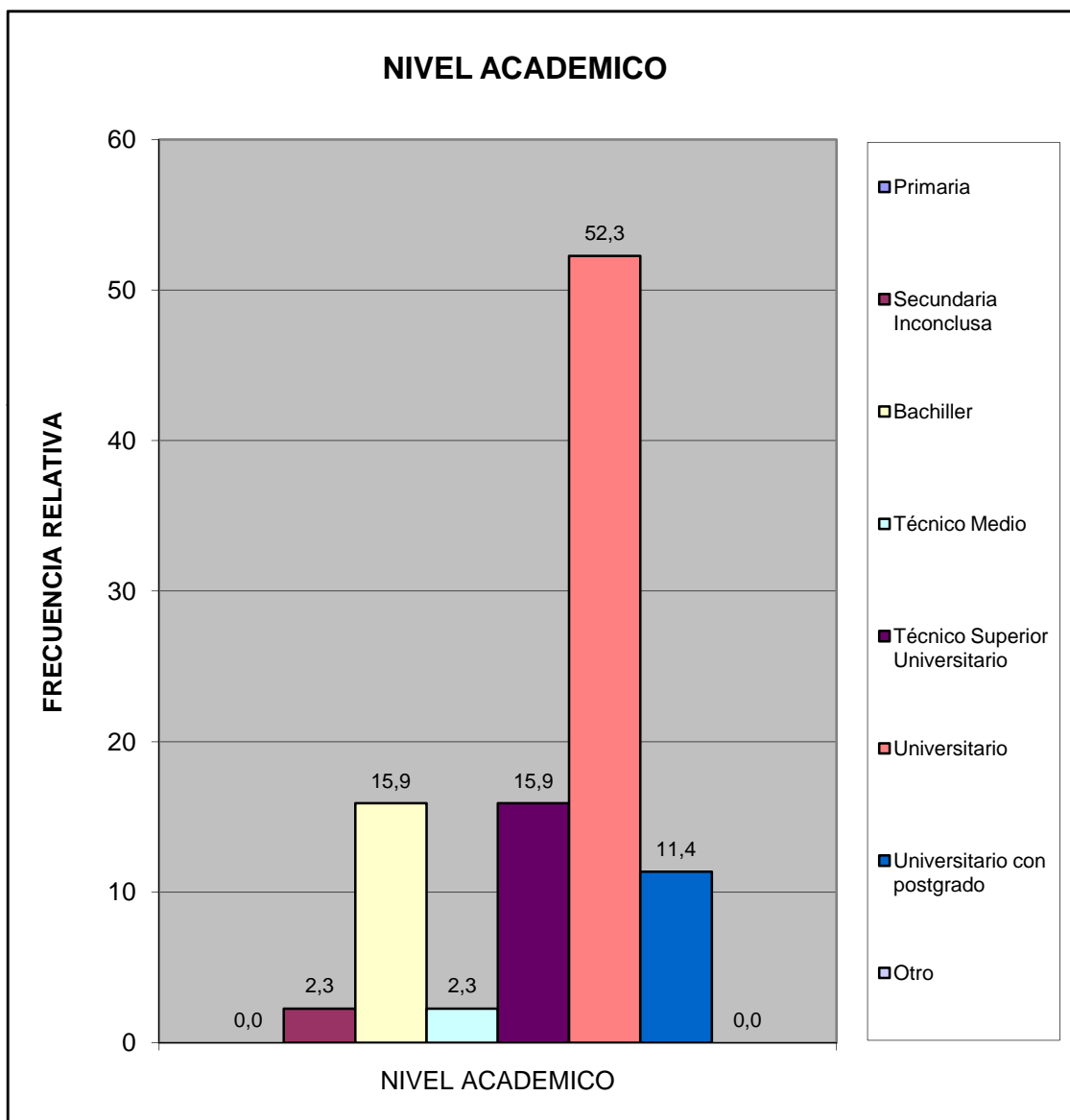

¿Cuales cree que son los principales problemas de su comunidad, por orden de prioridad del 1 mayor importancia al 8 menor importancia relativa?	fa	%
Deporte	164	9,9
Educación	246	14,9
Seguridad	341	20,6
Salud	244	14,7
Cultura y Recreación	129	7,8
Infraestructura	150	9,1
Servicios Públicos	257	15,5
Ambiente	125	7,5
TOTAL	1656	100

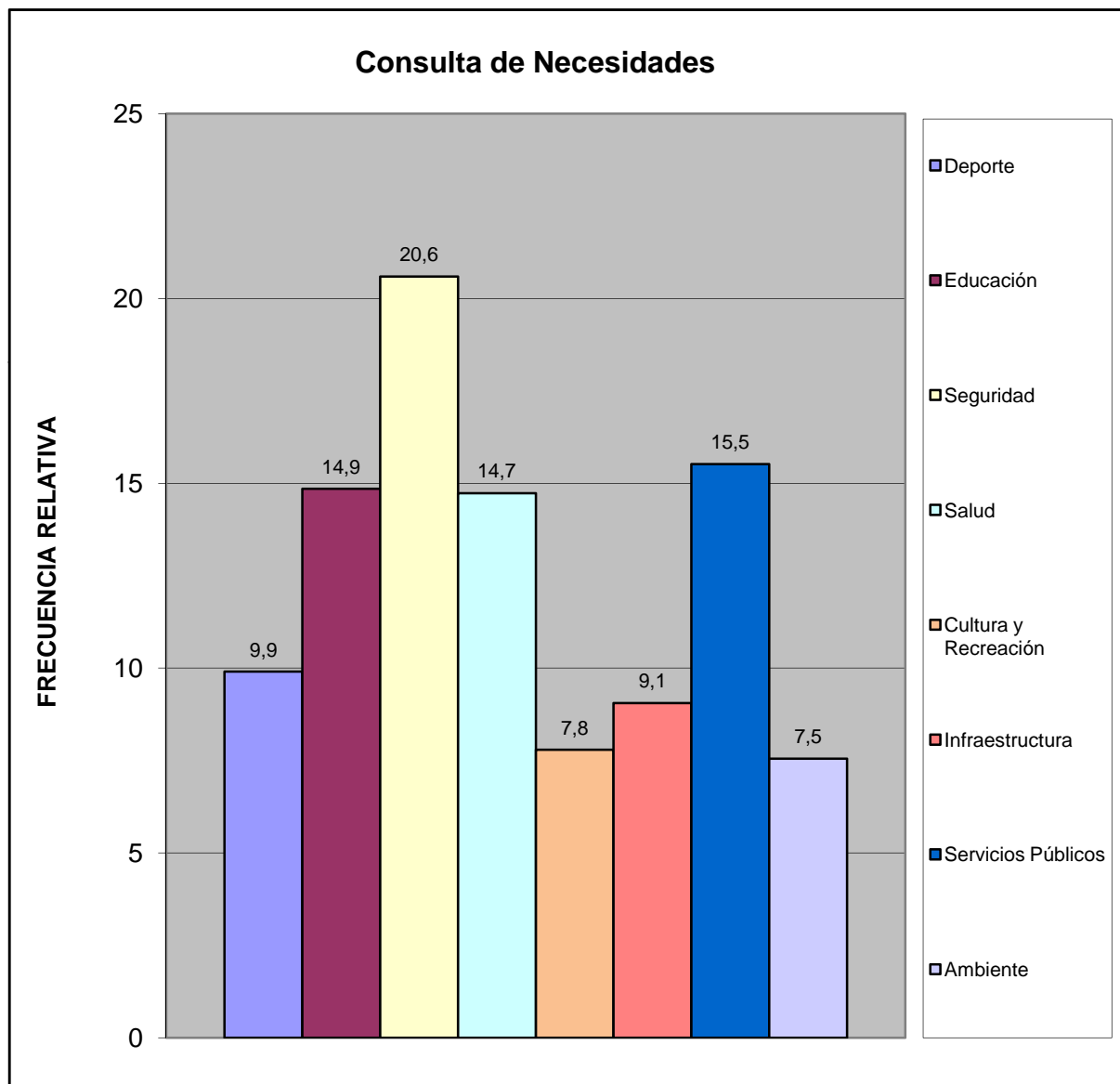

¿Considera usted que la devaluación afecta la calidad de vida de su familia?	fa	%
Si	46	100,0
No	0	0,0
No Sabe	0	0,0
No Responde	0	0,0
TOTAL	46	100

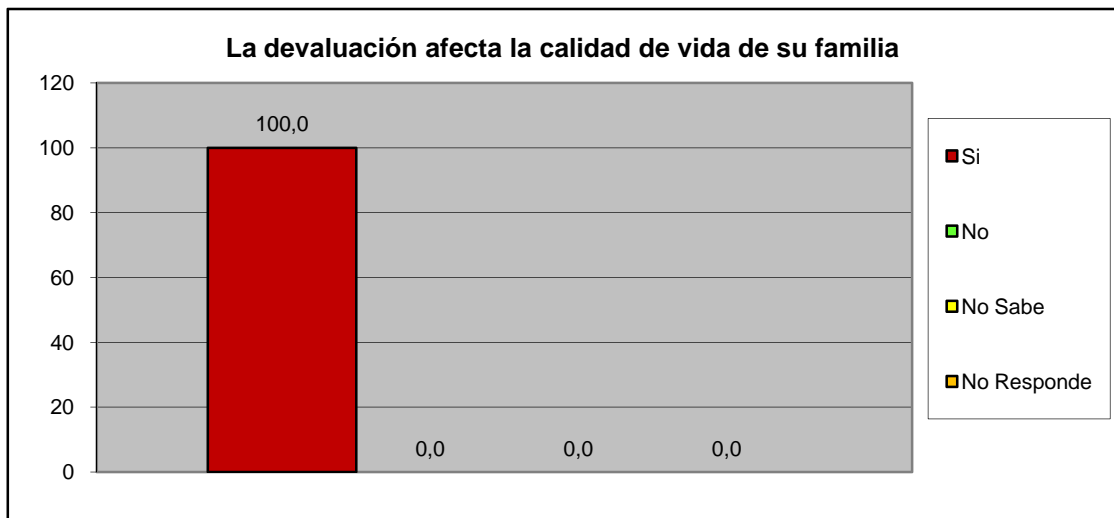

¿Considera usted que la escasez incrementa el costo de la canasta alimentaria?	fa	%
Si	44	95,7
No	1	2,2
No Sabe	1	2,2
No Responde	0	0,0
TOTAL	46	100

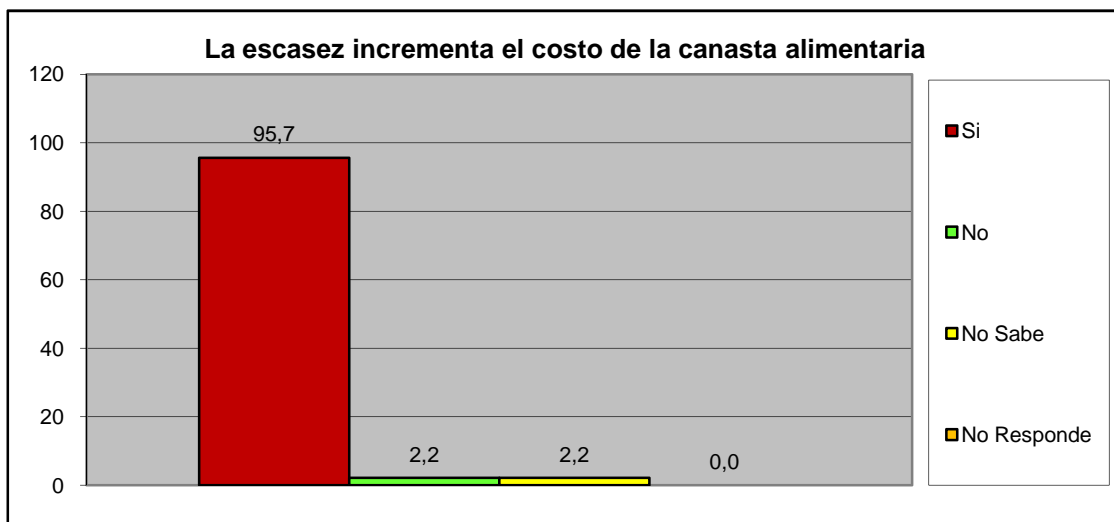

Norte B	Conjunto Resd. Montserino 12
----------------	-------------------------------------

III.- SERVICIOS PÚBLICOS.

A esta Vivienda llega el agua por:	fa	%
Acueducto o tubería	45	97,8
Camión Cisterna	0	0,0
Pila publica o estanque	0	0,0
Pozo con tubería o Bomba	1	2,2
Pozo o manantial protegido	0	0,0
Otro	0	0,0
TOTAL	46	100

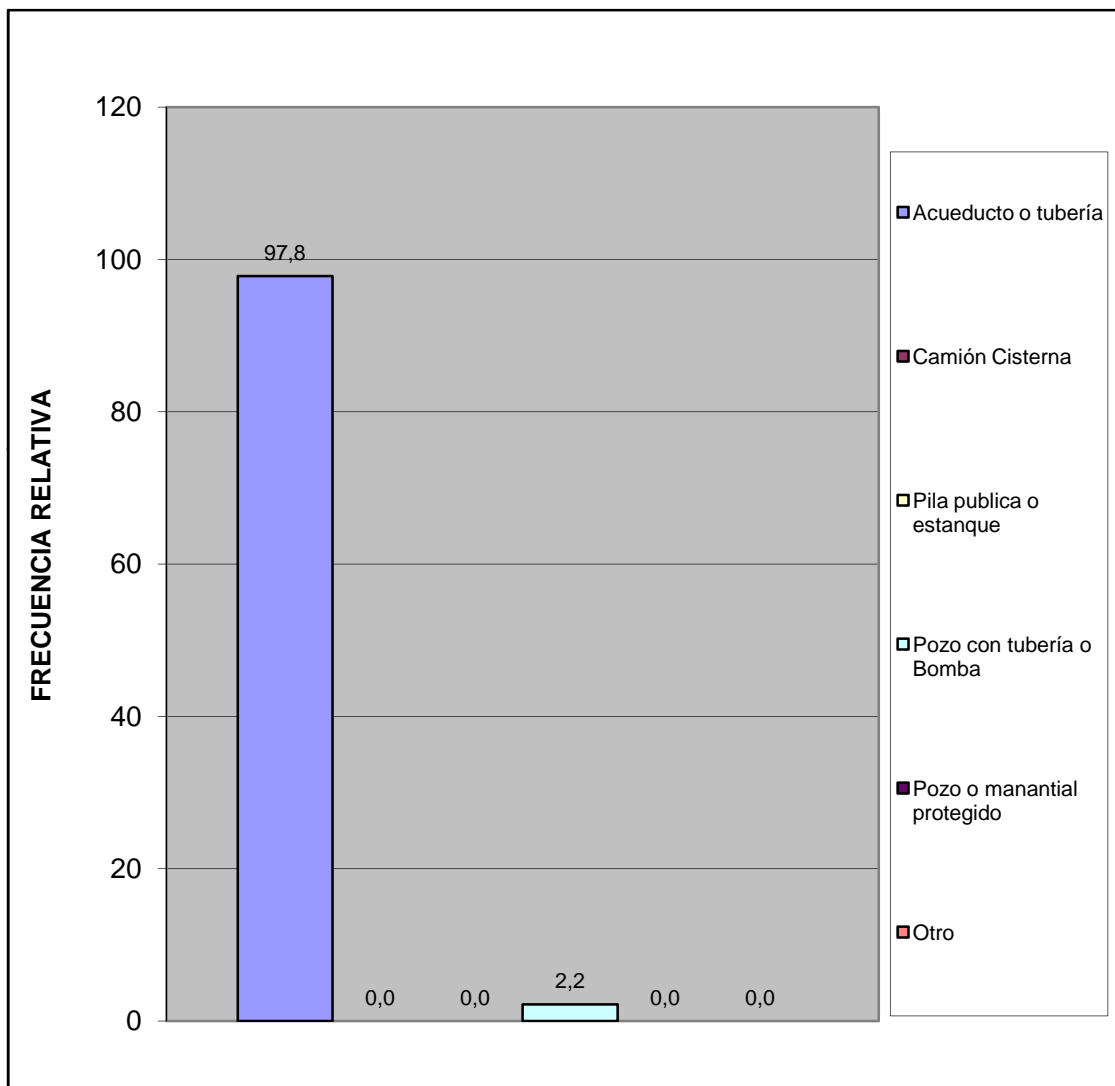

¿En esta vivienda tienen alguno de estos problemas con el suministro de agua?	fa	%
Se interrumpe el servicio Frecuentemente.	37	52,1
La cantidad o presión del agua es muy baja.	6	8,5
El agua es turbia.	11	15,5
Tiene mal olor o mal sabor.	11	15,5
Todas las anteriores.	6	8,5
Otros	0	0,0
TOTAL	71	100

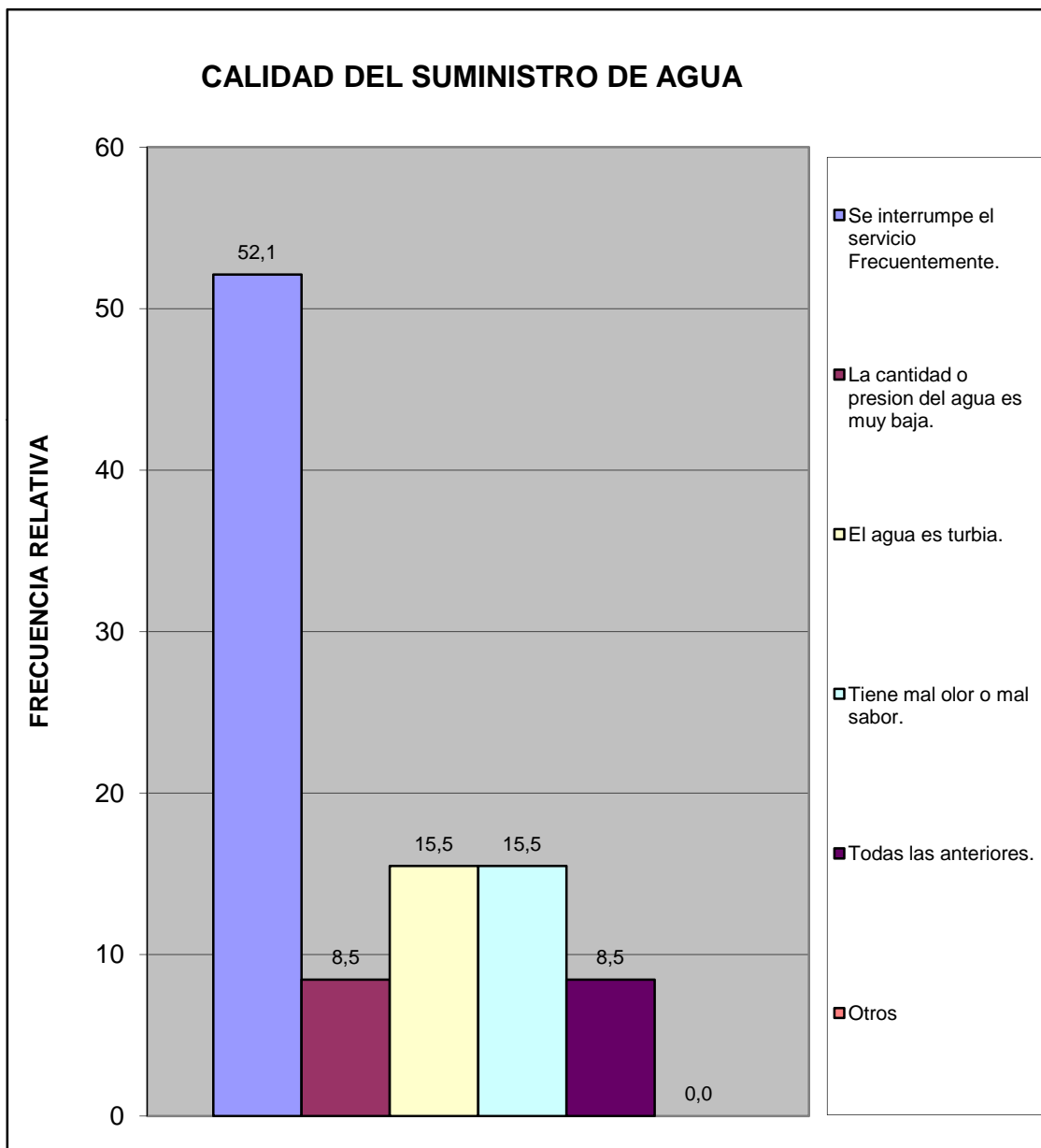

¿En su vivienda tienen alguno de estos problemas con el suministro eléctrico?	fa	%
Frecuentes altas y bajas de tensión	23	33,3
Se interrumpe frecuentemente el suministro	35	50,7
Cortos circuitos y quema de artefactos electricos	8	11,6
No tiene problemas con el suministro electrico	3	4,3
Otro	0	0,0
TOTAL	69	100

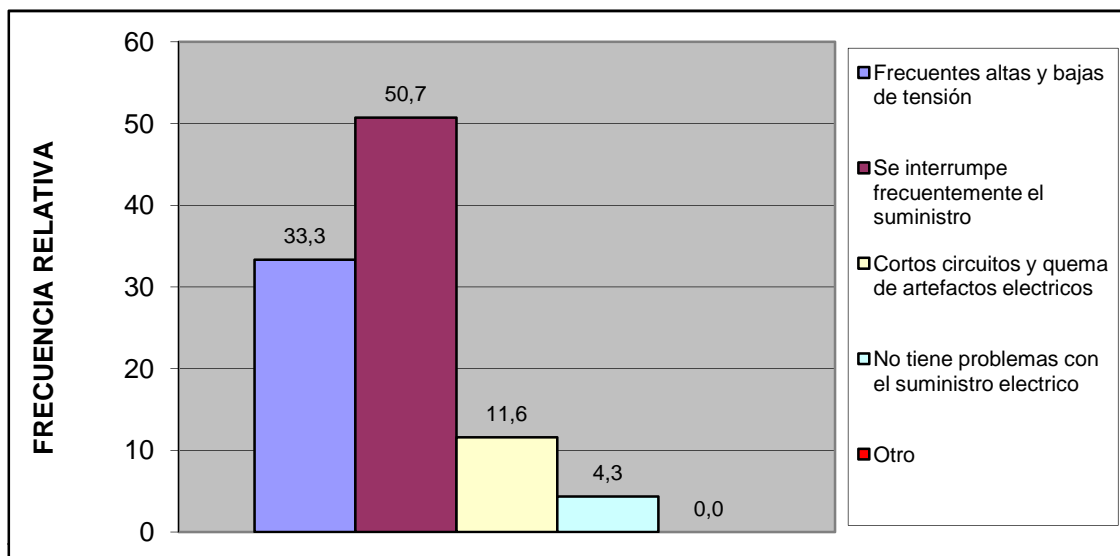

Esta vivienda tiene:	fa	%
Poceta conectada a cloaca	46	100,0
Poceta conectada a pozo séptico	0	0,0
No tiene conexión a pozo séptico o a la cloaca	0	0,0
Excusado de hoyo o letrina	0	0,0
No tiene excusado	0	0,0
TOTAL	46	100

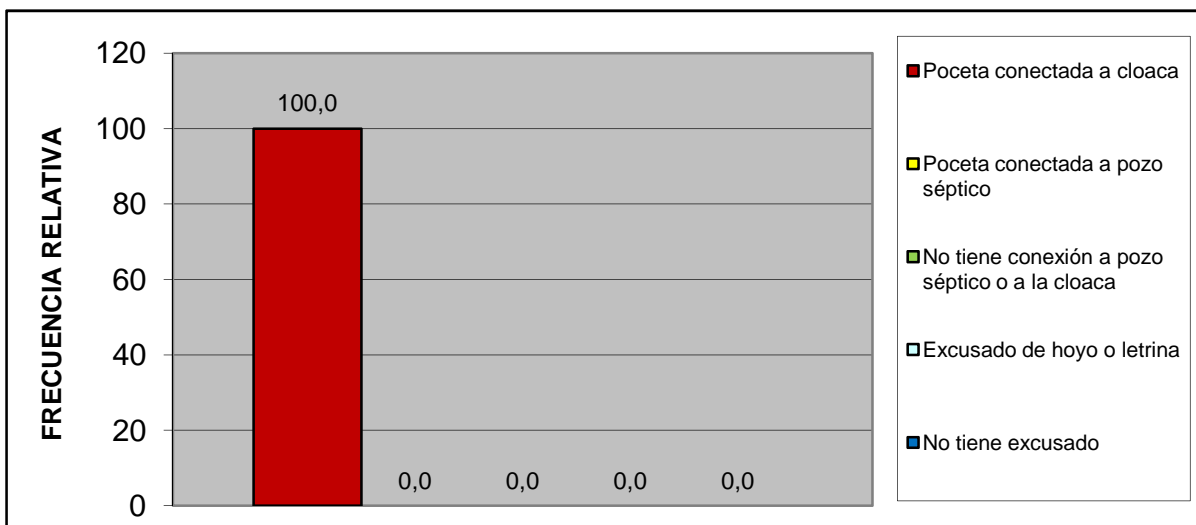

Norte B	Conjunto Resd. Montaserino 12
---------	-------------------------------

IV.- ACCESIBILIDAD A SERVICIOS PÚBLICOS.

¿Qué percepción tiene usted acerca de la limpieza del Municipio San Diego?	fa	%
Excelente	17	37,0
Buena	25	54,3
Regular	0	0,0
Mala	1	2,2
Pesima	0	0,0
No opina	3	6,5
TOTAL	46	100

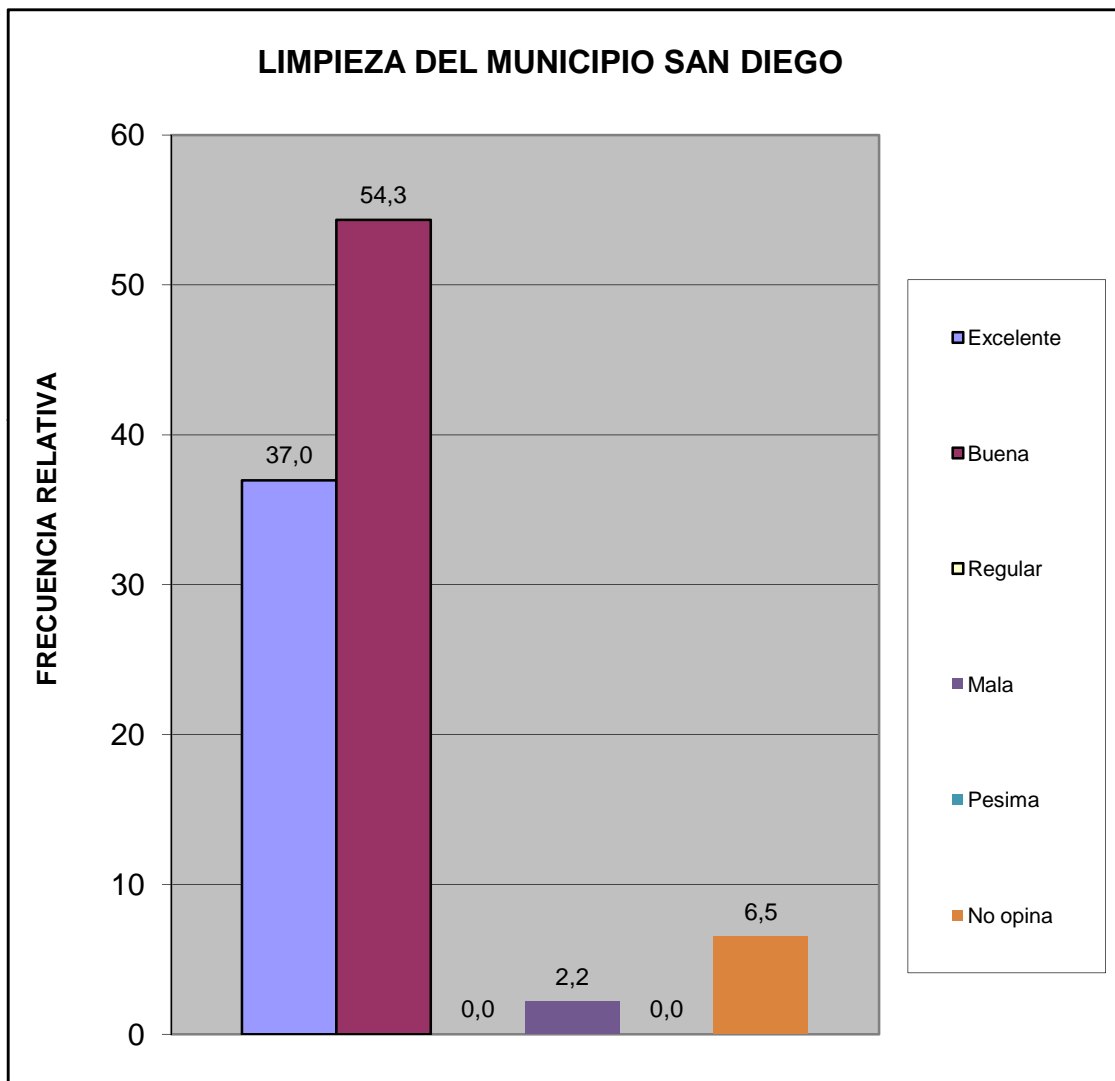

¿Qué percepción tiene usted acerca del mantenimiento de parques, plazas y las áreas de dominio público?	fa	%
Excelente	23	50,0
Buena	19	41,3
Regular	1	2,2
Mala	0	0,0
Pesima	0	0,0
No opina	3	6,5
TOTAL	46	100

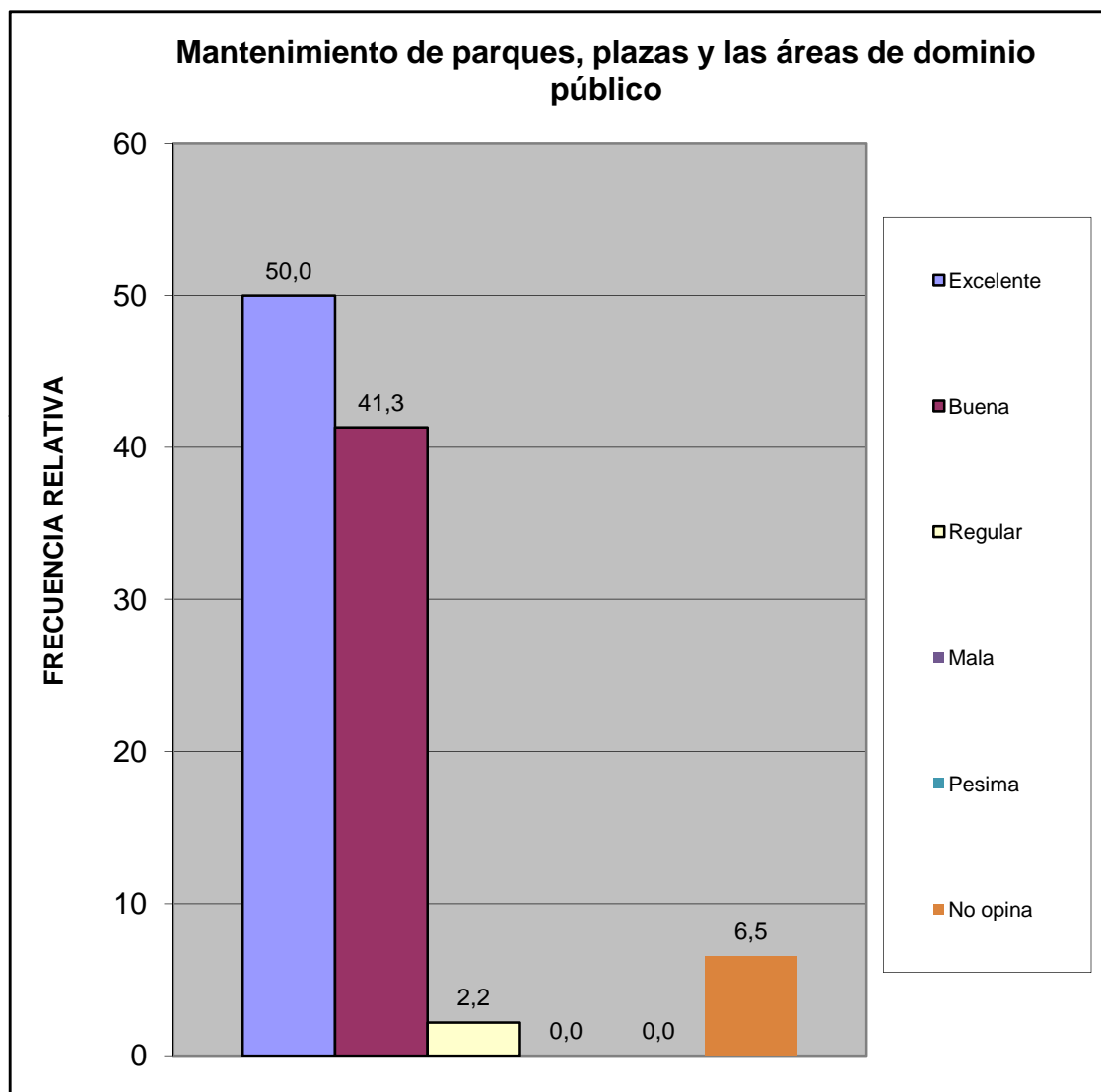

¿En su comunidad tienen alguno de estos problemas con el alumbrado público?	fa	%
Insuficiente numero de postes de luz	18	26,5
Baja intensidad de los bombillos	20	29,4
Postes mal ubicados	1	1,5
Los bombillos no se reponen a tiempo	14	20,6
Los delincuentes rompen los bombillos	1	1,5
Otro	1	1,5
No Tiene Problema con el alumbrado publico	13	19,1
TOTAL	68	100

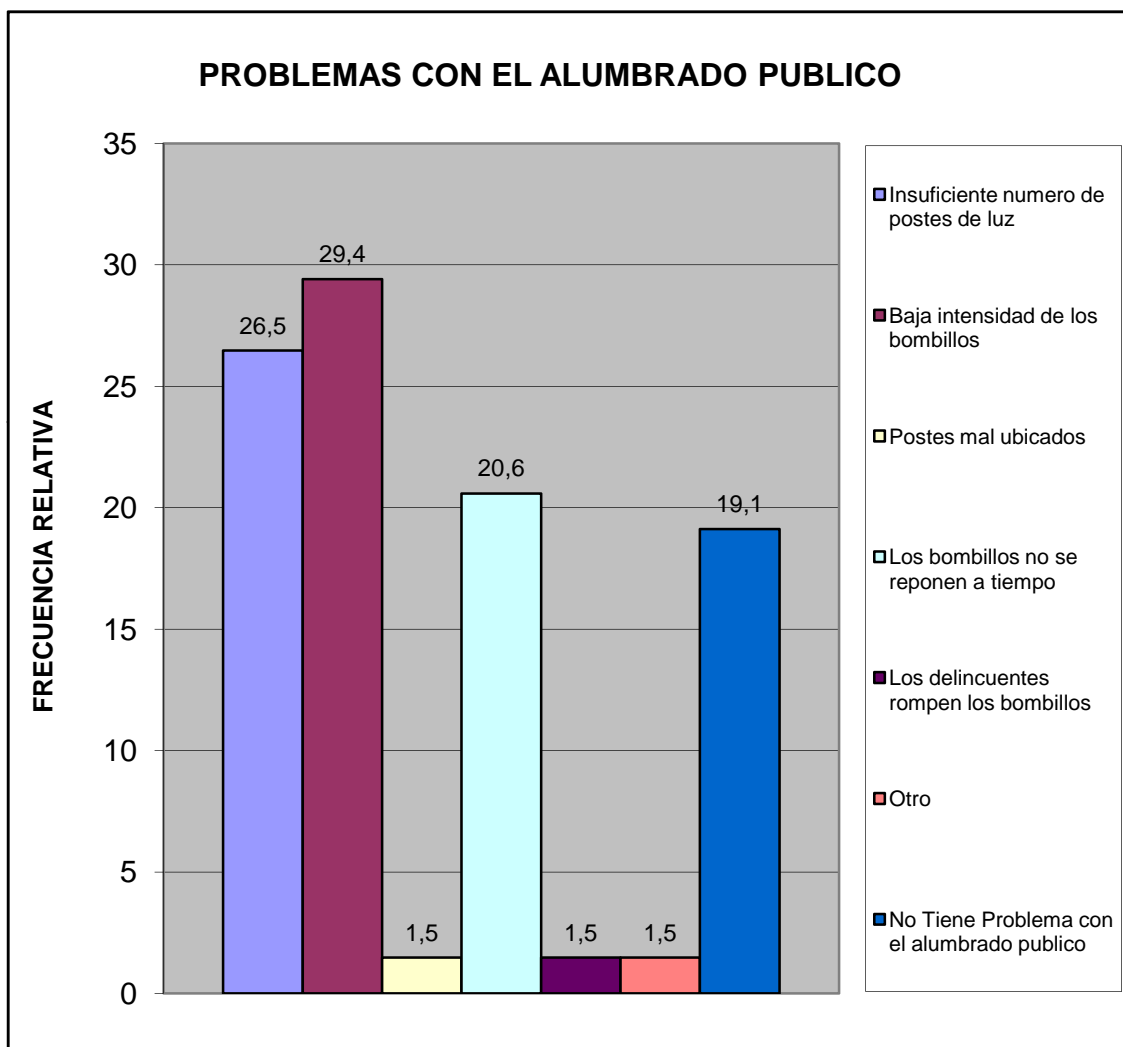

¿En su comunidad han tenido alguno de estos problemas con el tendido eléctrico?	fa	%
Exceso de cables conectados a los postes	0	0,0
Obstrucción por cableado muy bajo	0	0,0
Ramas de arboles enredadas en el cableado	3	6,4
Tendido eléctrico obsoleto	0	0,0
Poca cantidad de transformadores	6	12,8
Otro	0	0,0
No Tiene Problema	38	80,9
TOTAL	47	100

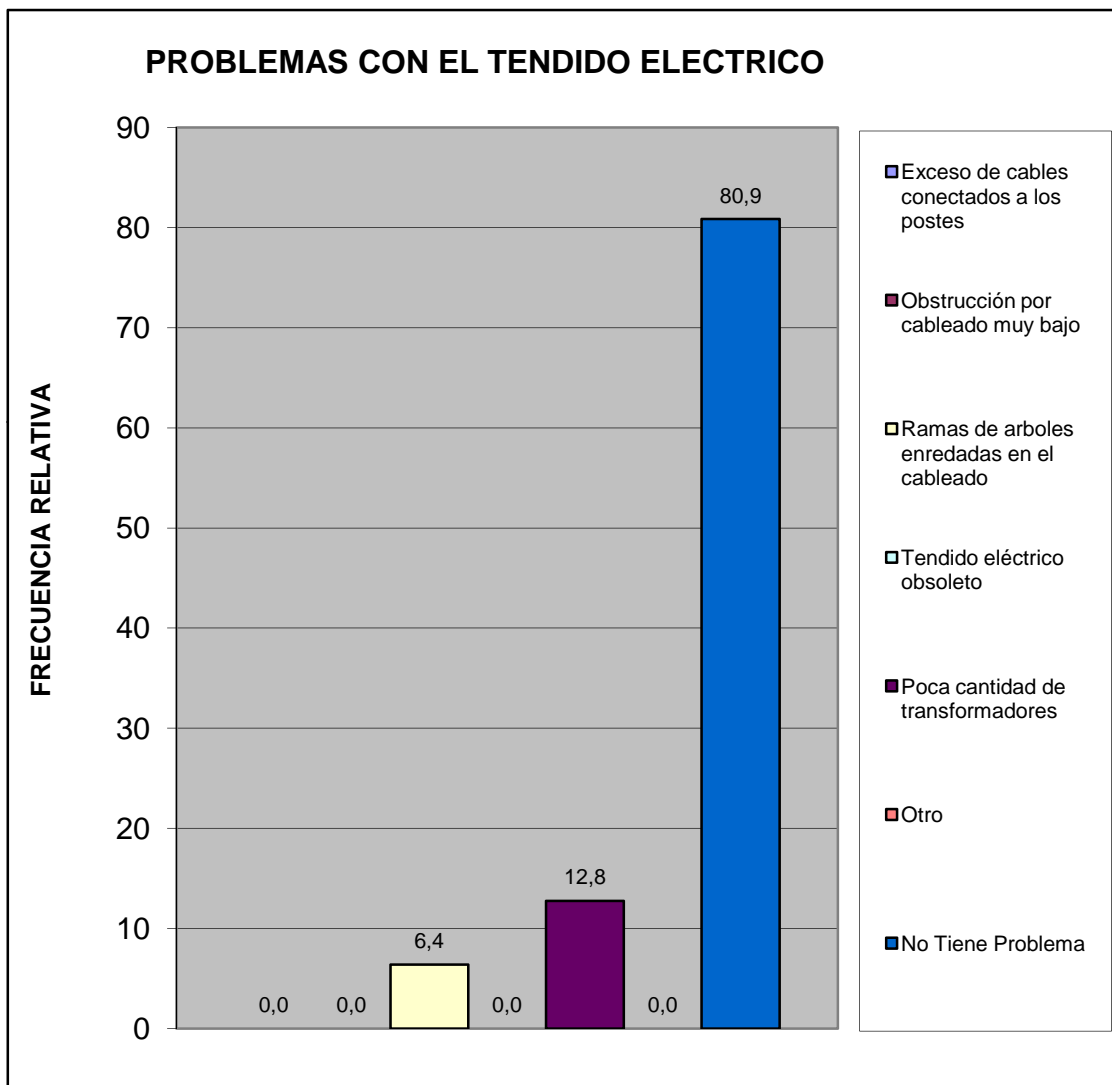

¿En esta Vivienda la basura?	fa	%
Es recogida por el servicio de aseo urbano	16	34,8
Se Deposita en Container Colectivo	30	65,2
No hay servicio de aseo urbano	0	0,0
TOTAL	46	100

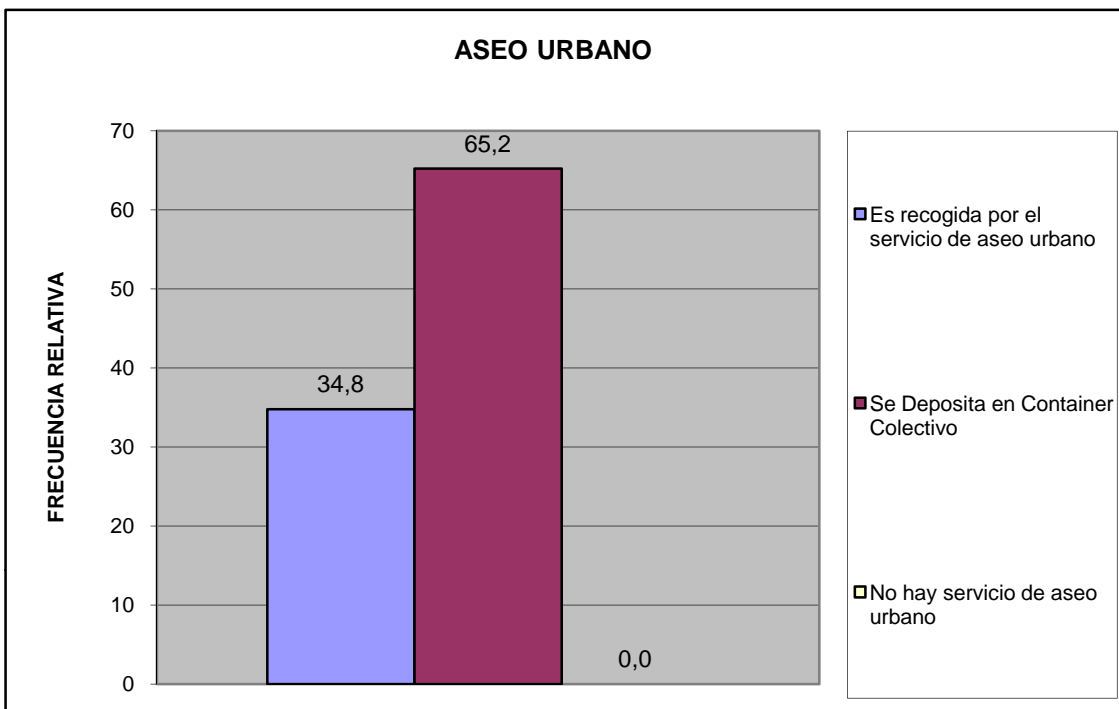

¿En su comunidad tienen alguno de estos problemas con el servicio de aseo urbano?	fa	%
El camión pasa muy pocas veces	1	2,3
El camión no tiene días fijos para pasar	0	0,0
El camión no llega a la hora que le corresponde	0	0,0
Dejan la basura regada en la calle	0	0,0
Dejan muy hediondo el ambiente cuando pasan	1	2,3
La cuadrilla pide dinero	0	0,0
La cuadrilla es grosera con los vecinos	0	0,0
Otro	0	0,0
No Tiene Problemas con el Servicio de Aseo Urbano	42	95,5
TOTAL	44	100

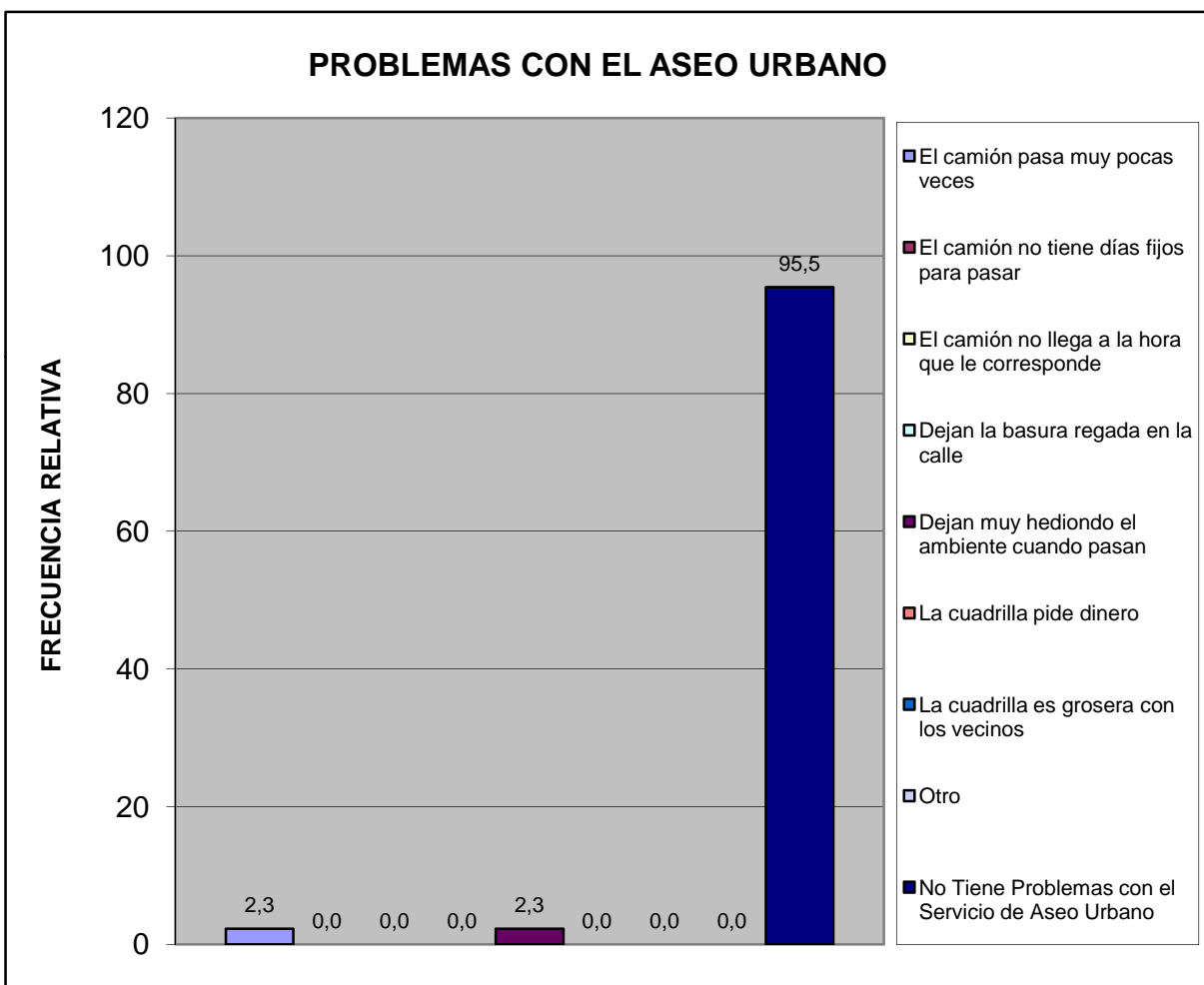

Norte B	Conjunto Resd. Montserino 12
---------	------------------------------

Pobreza Estructural	fa	%
Hogares sin NBI (No Pobre)	37	80,4
Hogares con 1 NBI (Pobres)	8	17,4
Hogares con 2 NBI (Pobre extremo)	1	2,2
TOTAL	46	100

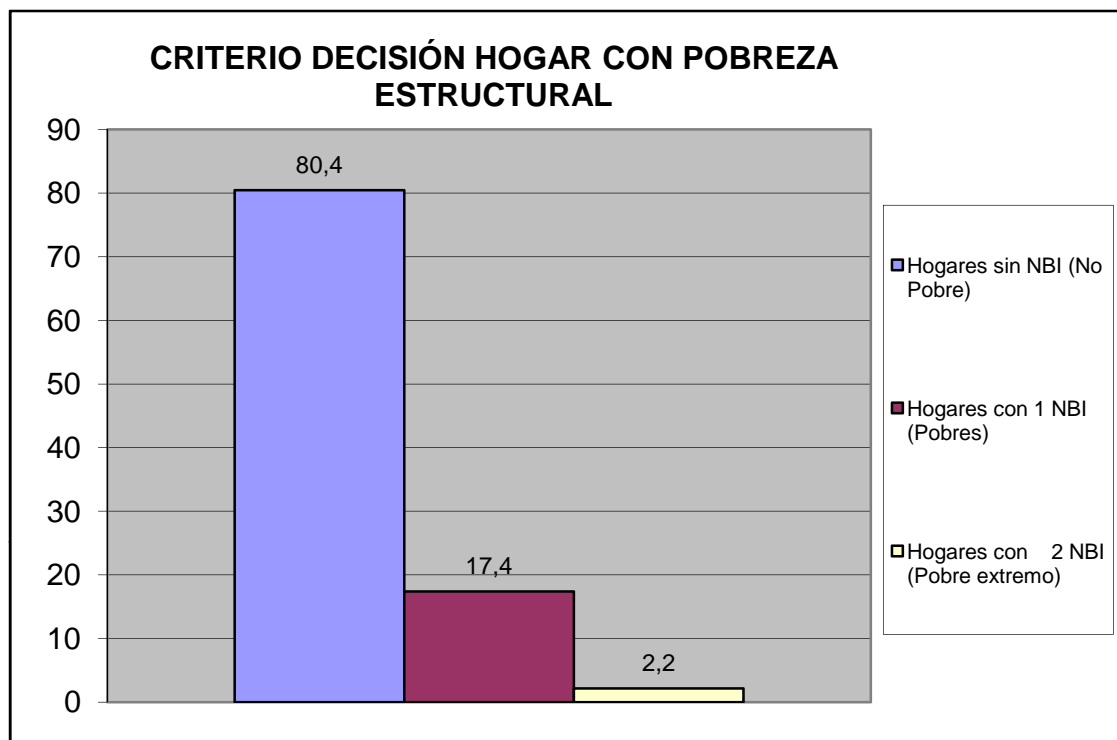

V.- MOVILIDAD Y MEDIOS DE TRANSPORTE PÚBLICO.

¿Cuál es el medio de transporte que más utilizan los miembros del hogar?	fa	%
Autobús Publico	27	45,8
Vehículo particular	24	40,7
Motocicleta	4	6,8
Bicicleta	0	0,0
Caminando	1	1,7
Ruta de Trabsporte de la Alcaldia de san Diego	3	5,1
Otro	0	0,0
TOTAL	59	100

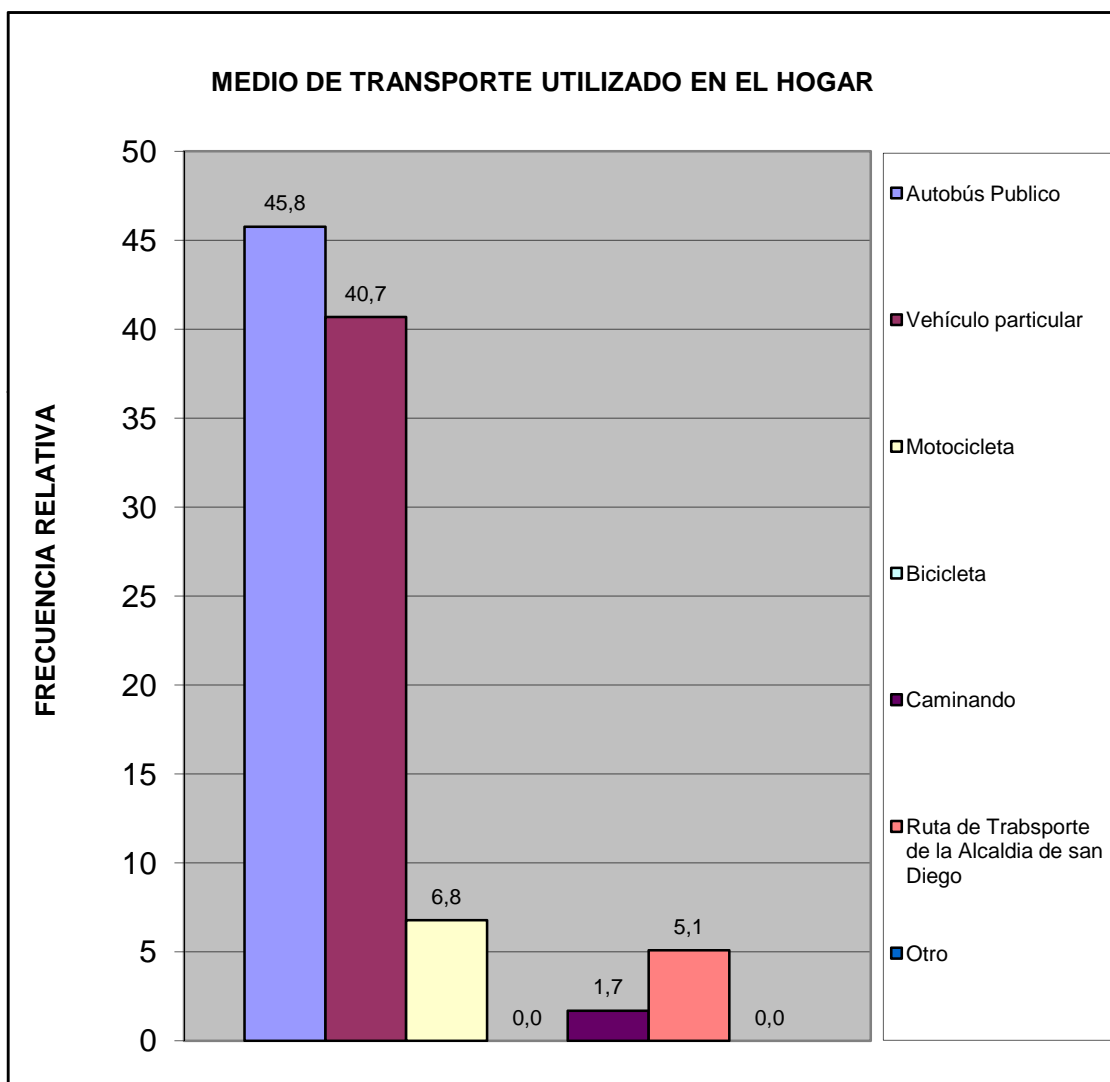

¿Cuál es el problema más importante que afronta el transporte público?	fa	%
La inseguridad dentro de la unidad (atracos, robos, agresiones físicas)	17	19,3
La falta de limpieza	11	12,5
El tiempo que tardan en llegar al destino	14	15,9
El tiempo que se tarda esperándolos en la parada	9	10,2
El mal estado de la unidad	6	6,8
La ciudad ha crecido y se siguen manteniendo las mismas rutas	5	5,7
La falta de supervisión del servicio de transporte	3	3,4
Maltrato de los operadores a los usuarios del sistema	5	5,7
Otro	1	1,1
Ningún miembro del hogar usa transporte público	5	5,7
No Sabe	12	13,6
TOTAL	88	100

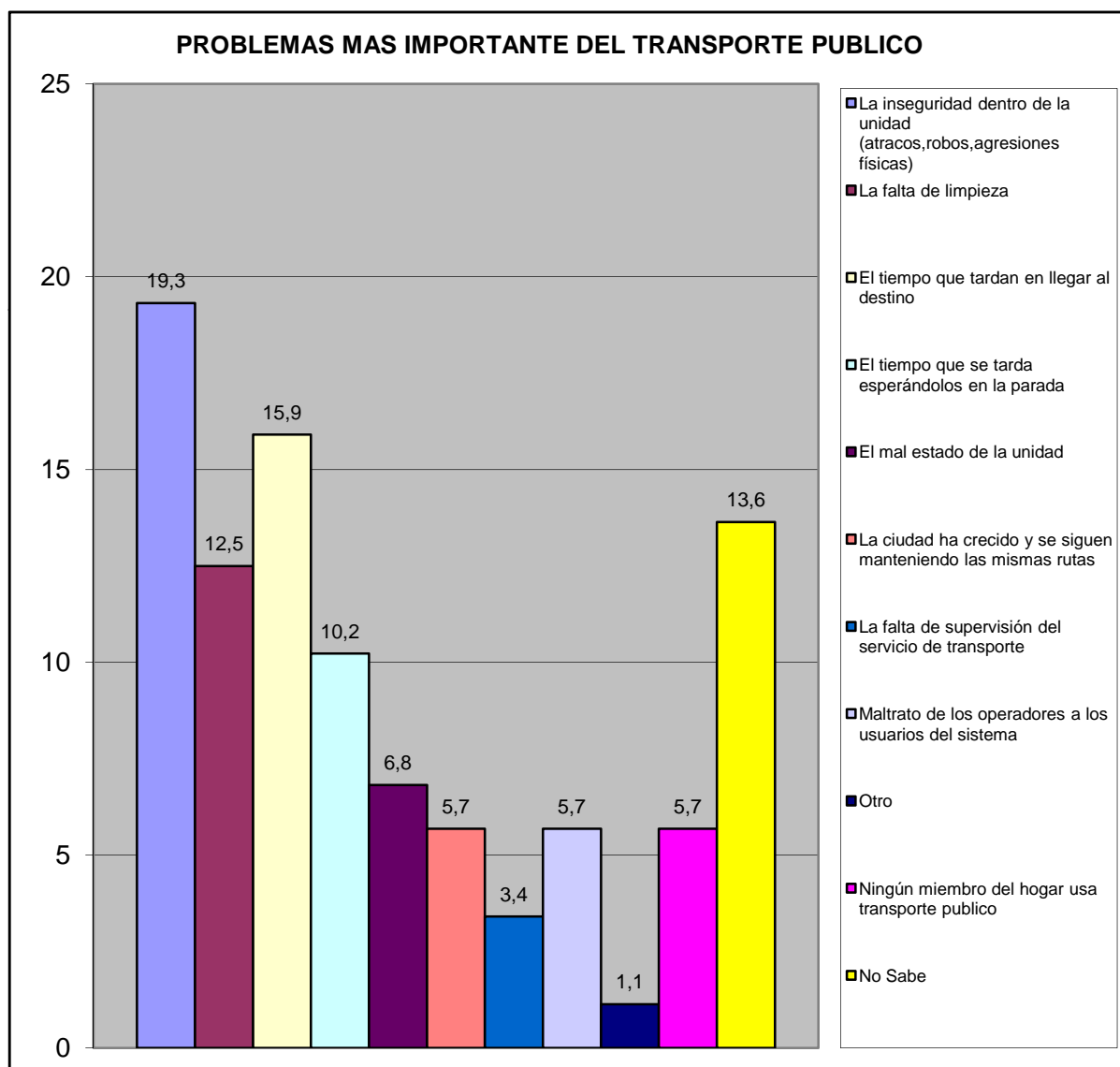

Norte B	Conjunto Resd. Montaserino 12
---------	-------------------------------

VI.- SEGURIDAD PÚBLICA.

¿Con que frecuencia la policía patrulla en la calle donde está ubicada su vivienda?	fa	%
Diario	17	37,0
Interdiario	8	17,4
Semanal	7	15,2
No patrullan	6	13,0
No sabe	2	4,3
No responde	6	13,0
TOTAL	46	100

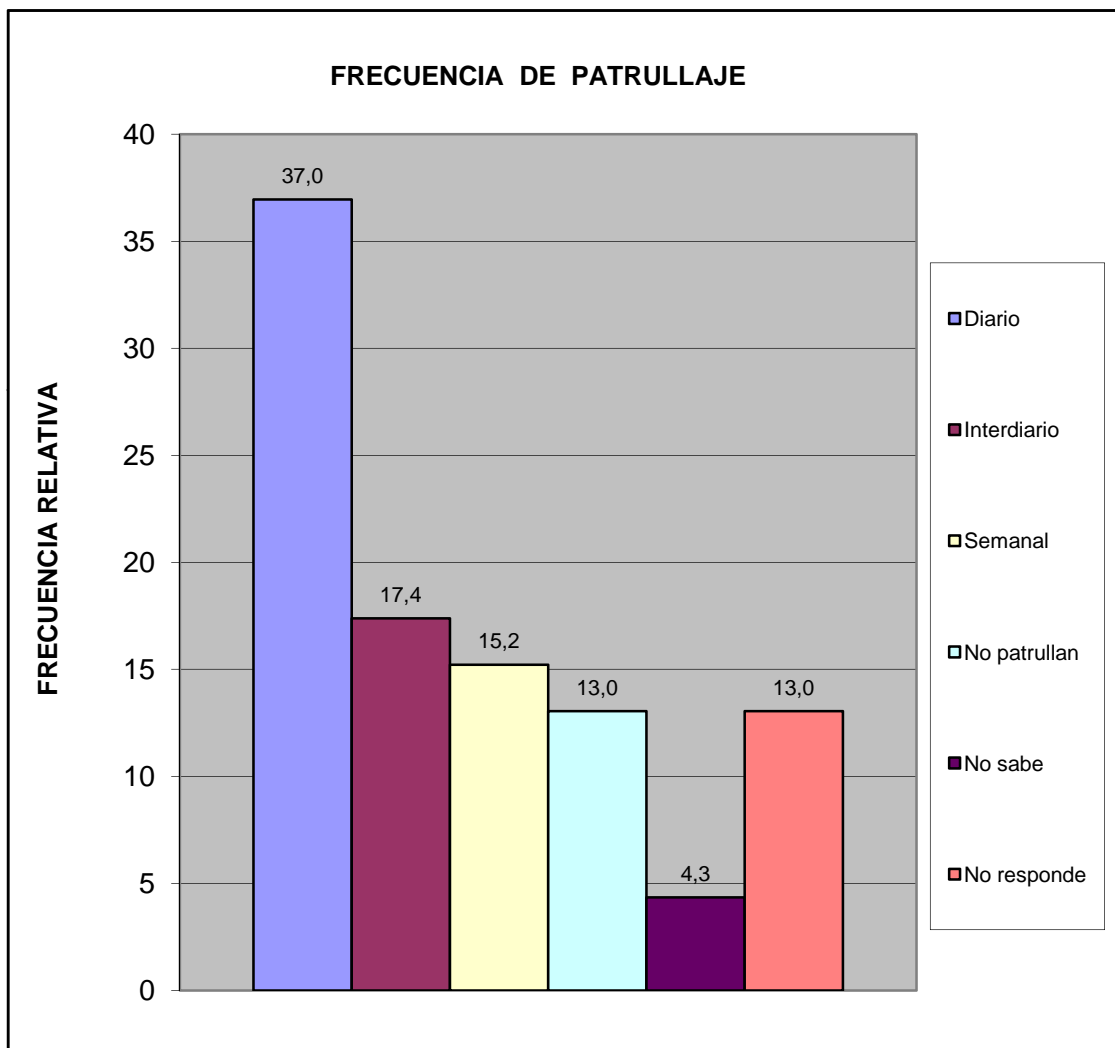

¿En los ultimos seis meses se han cometido delitos en su comunidad?	fa	%
Si	28	60,9
No	12	26,1
No sabe	1	2,2
No Responde	5	10,9
Total	46	100

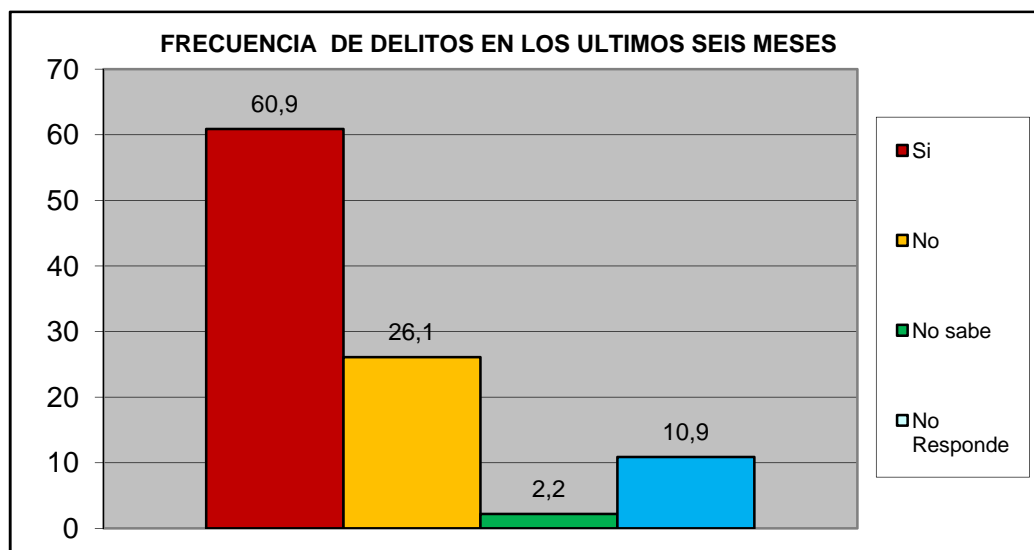

¿Ha presentado usted alguna denuncia ante los organismos competentes?	fa	%
Si	16	57,1
No	12	42,9
TOTAL	28	100

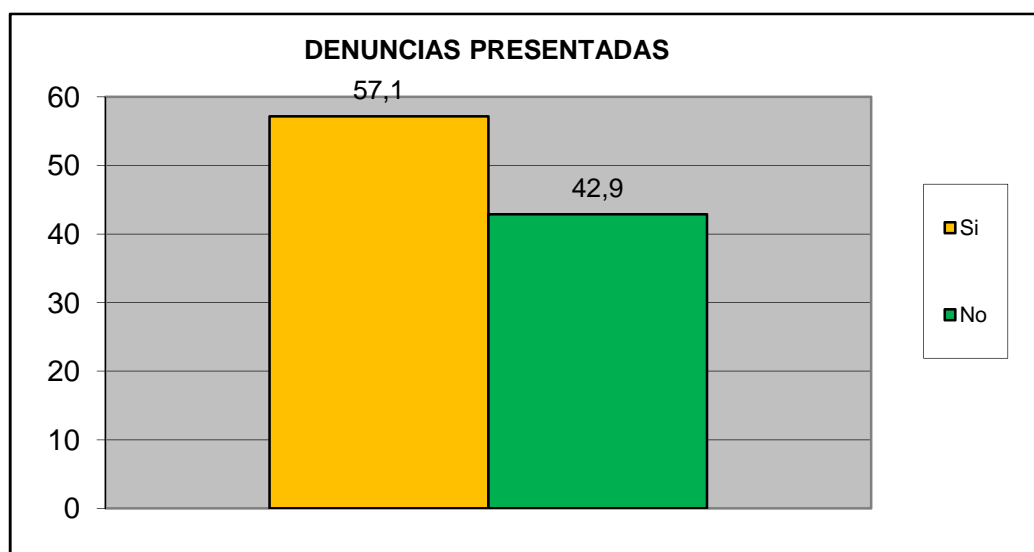

Norte B	Conjunto Resd. Montserino 12
---------	------------------------------

¿Se siente seguro en su Comunidad?	fa	%
Si	39	84,8
No	5	10,9
No Sabe	1	2,2
No Responde	1	2,2
TOTAL	46	100

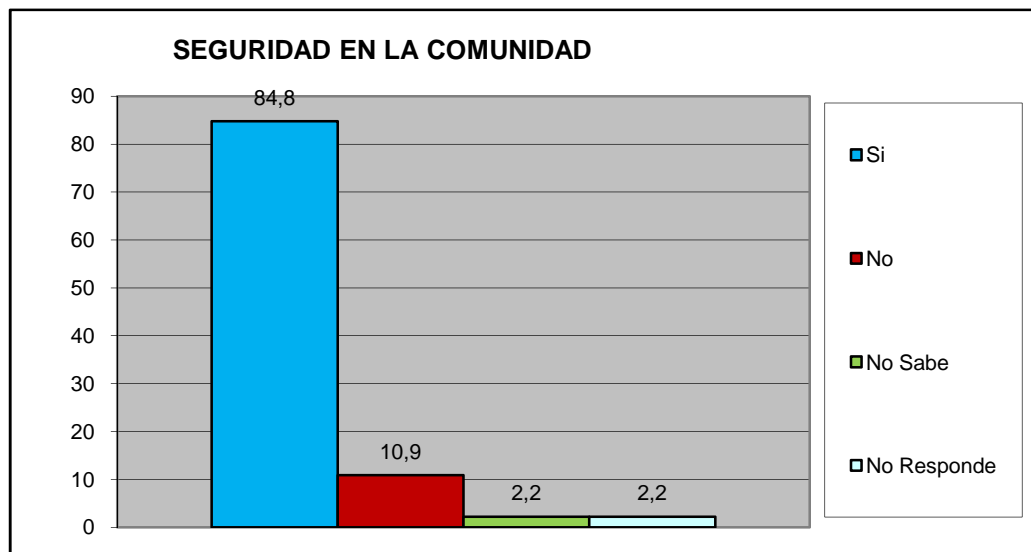

¿Su casa ha sido robada en los ultimos 6 meses?	fa	%
Si	2	4,3
No	43	93,5
No Sabe	0	0,0
No Responde	1	2,2
TOTAL	46	100

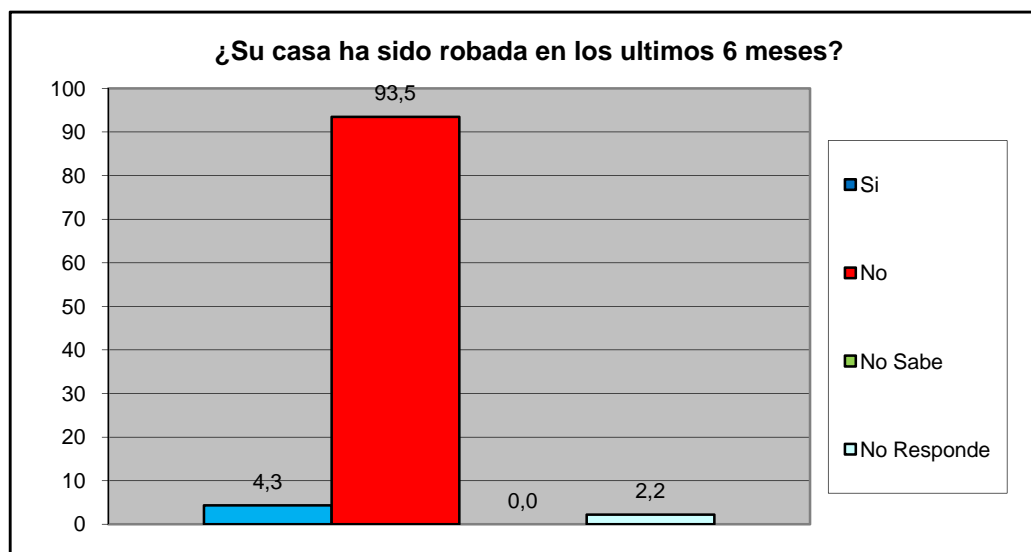

Norte B	Conjunto Resd. Montserino 12
----------------	-------------------------------------

¿Ha sido agredido físicamente en su Comunidad en los últimos seis meses?	fa	%
Si	0	0,0
No	45	97,8
No Sabe	0	0,0
No Responde	1	2,2
TOTAL	46	100

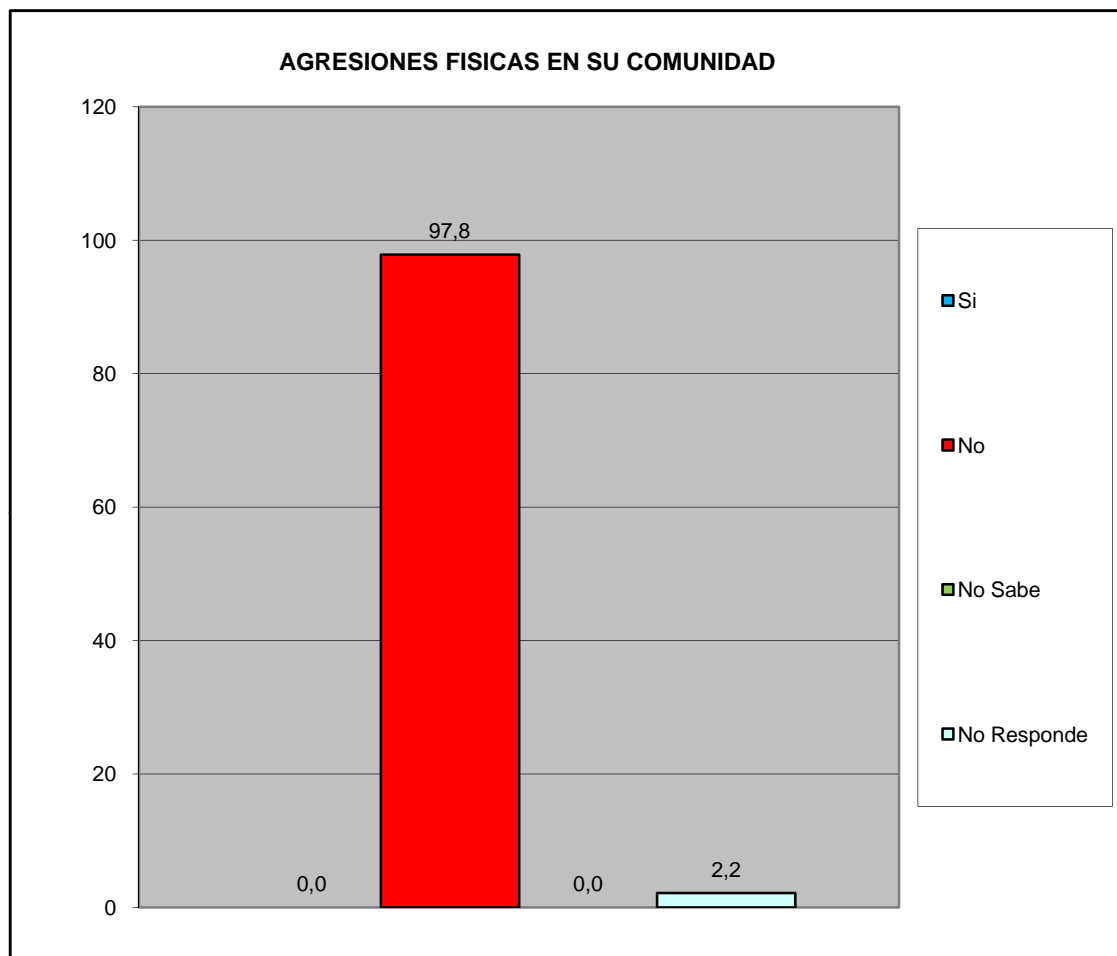

¿Ha solicitado y/o recibido servicio de bomberos y/o ambulancias por parte de la Fundación Cuerpo de Bomberos de San Diego?	fa	%
Si	3	6,5
No	41	89,1
No Sabe	1	2,2
No Responde	1	2,2
TOTAL	46	100

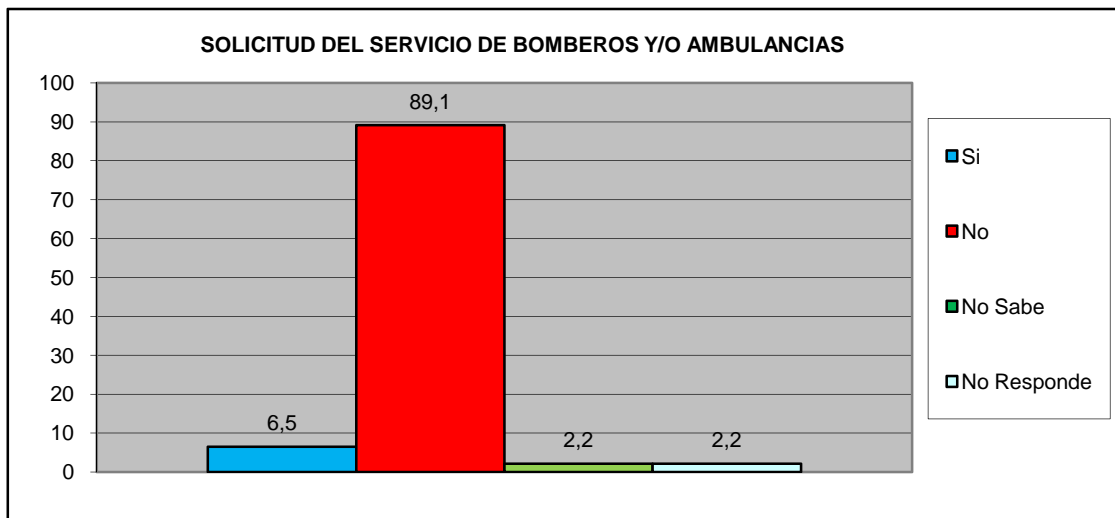

¿En Caso de ser positivo, quedo satisfecho con el servicio recibido por parte de la Fundación Cuerpo de Bomberos de San Diego?	fa	%
Si	1	33,3
No	1	33,3
No Sabe	1	33,3
No Responde	0	0,0
TOTAL	3	100

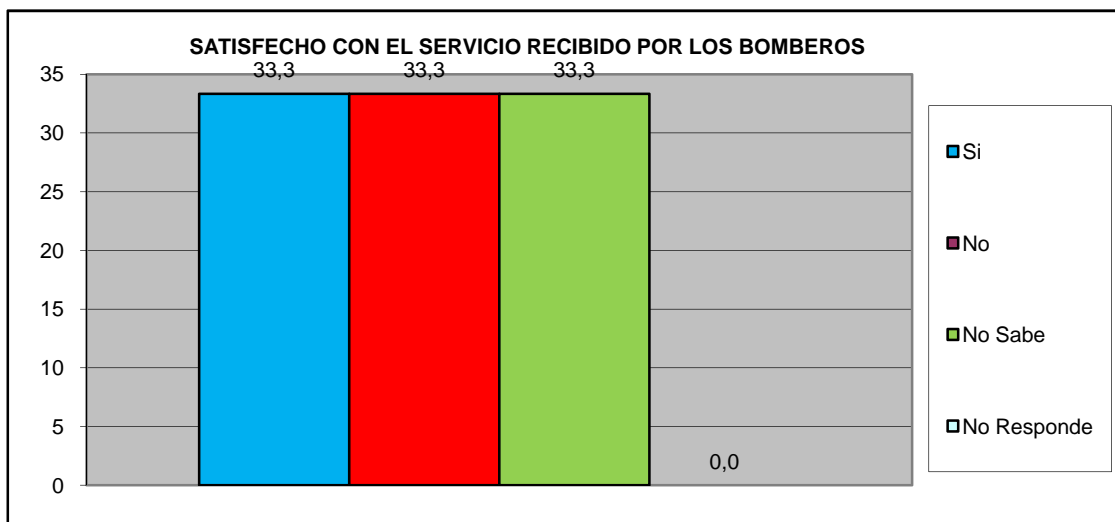

Norte B	Conjunto Resd. Montserino 12
---------	------------------------------

VII.- EDUCACIÓN.

¿Ha tenido dificultades para que algún miembro de su hogar pueda tener acceso al sistema educativo? (indique el más importante).	fa	%
No tiene documentos de identificación	0	0,0
Los centros educativos están lejos de la vivienda que ocupan	1	2,0
Por discriminaciones raciales, sexuales, religiosos.	0	0,0
Resulta costoso cubrir los gastos para los implementos educativos (útiles y uniformes)	2	4,1
La matrícula que cobran es cara	3	6,1
Problemas de aprendizaje (retardo mental, problemas motrices, etc.)	1	2,0
Insuficiencia de centros Educativos	1	2,0
No tienen problemas en tener acceso al sistema educativo	41	83,7
TOTAL	49	100

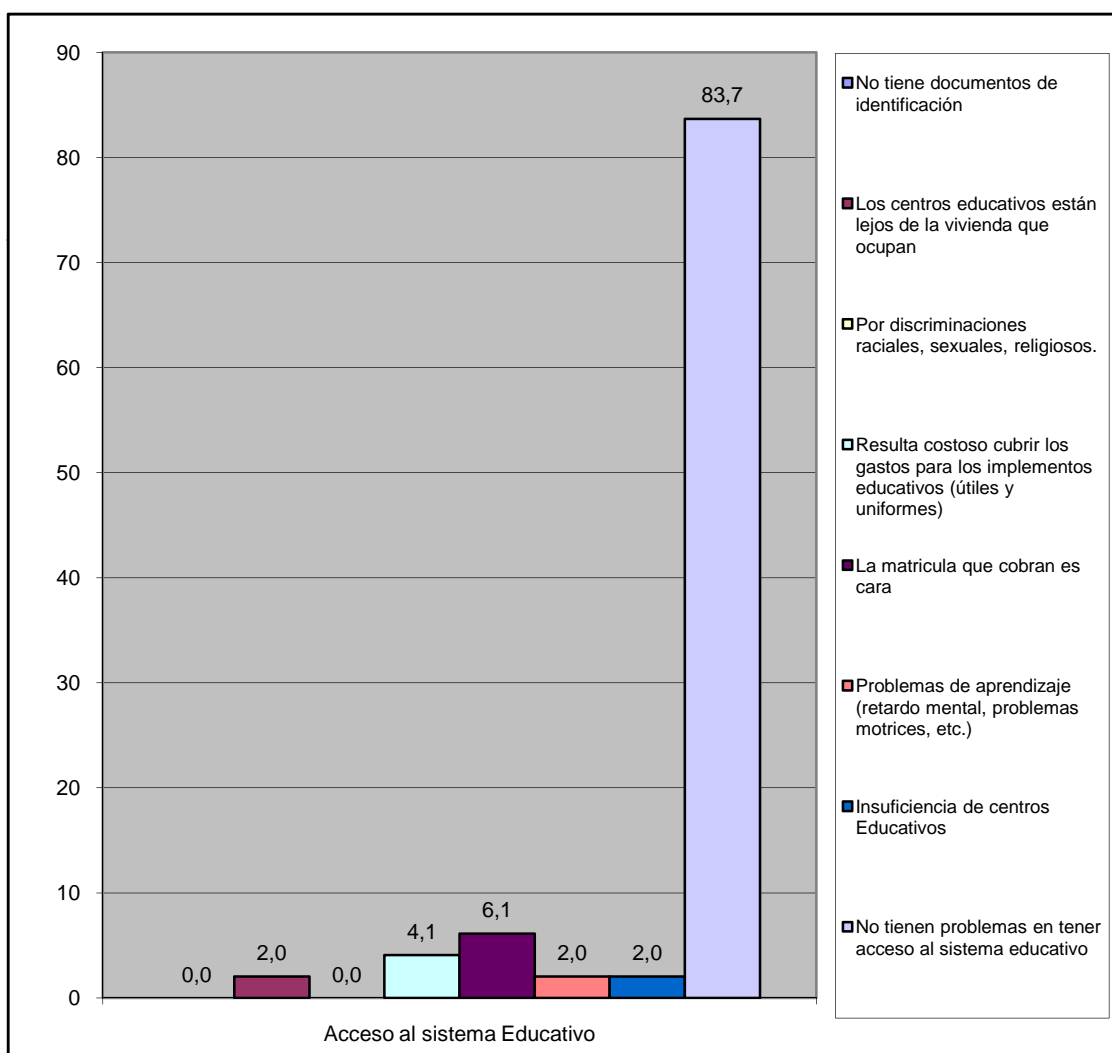

VIII.- CAPACIDAD DE ACCESO DEL HOGAR A LOS SERVICIOS DE SALUD.

		fa	%
¿Alguna vez usted o algún miembro de su hogar ha dejado de comprar medicinas prescritas debido a su costo?	Si	20	44,4
	No	25	55,6
TOTAL		45	100

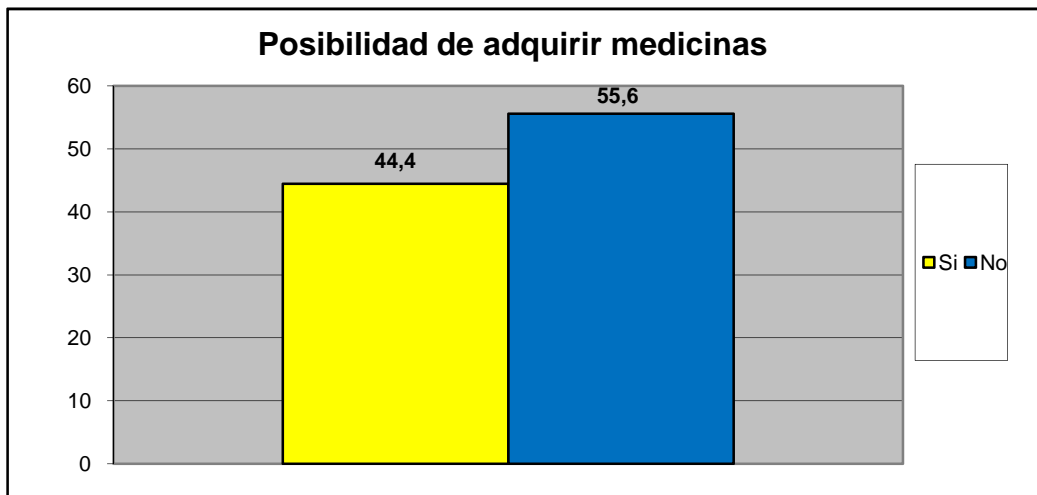

		fa	%
¿Presenta Ud o algun miembro de su familia dificultad para acceder a los servicios de salud?	Si	8	17,8
	No	37	82,2
TOTAL		45	100

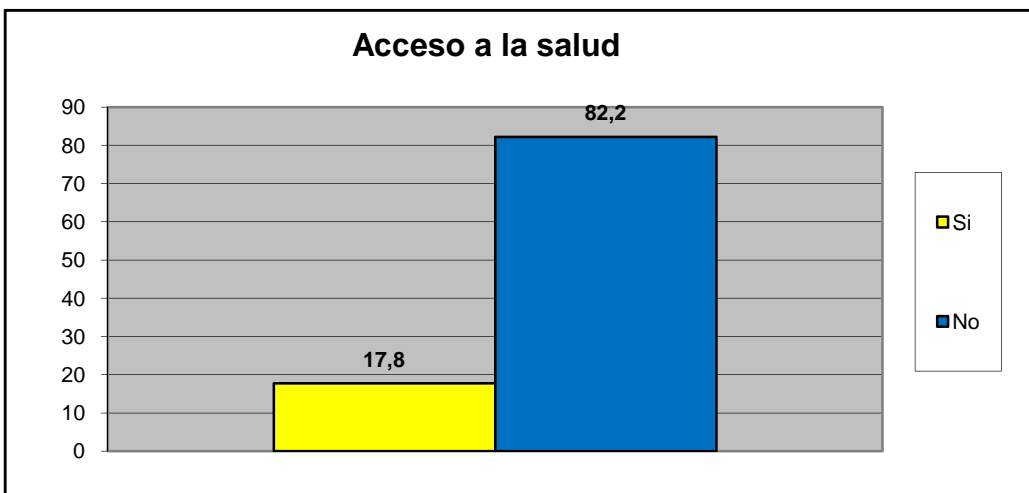

Norte B	Conjunto Resd. Montaserino 12
---------	-------------------------------

Principal causa para no acceder al Servicio de Salud	fa	%
Nos queda lejos de nuestra casa	0	0,0
No nos atienden el mismo día	0	0,0
Son muy costosos los tratamientos médicos	2	28,6
son muy costosas las consultas medicas	3	42,9
el trato que recibimos no es el adecuado	0	0,0
Los horarios de atención al publico son reducidos	0	0,0
Otra	2	28,6
No sabe	0	0,0
No Responde	0	0,0
TOTAL.	7	100

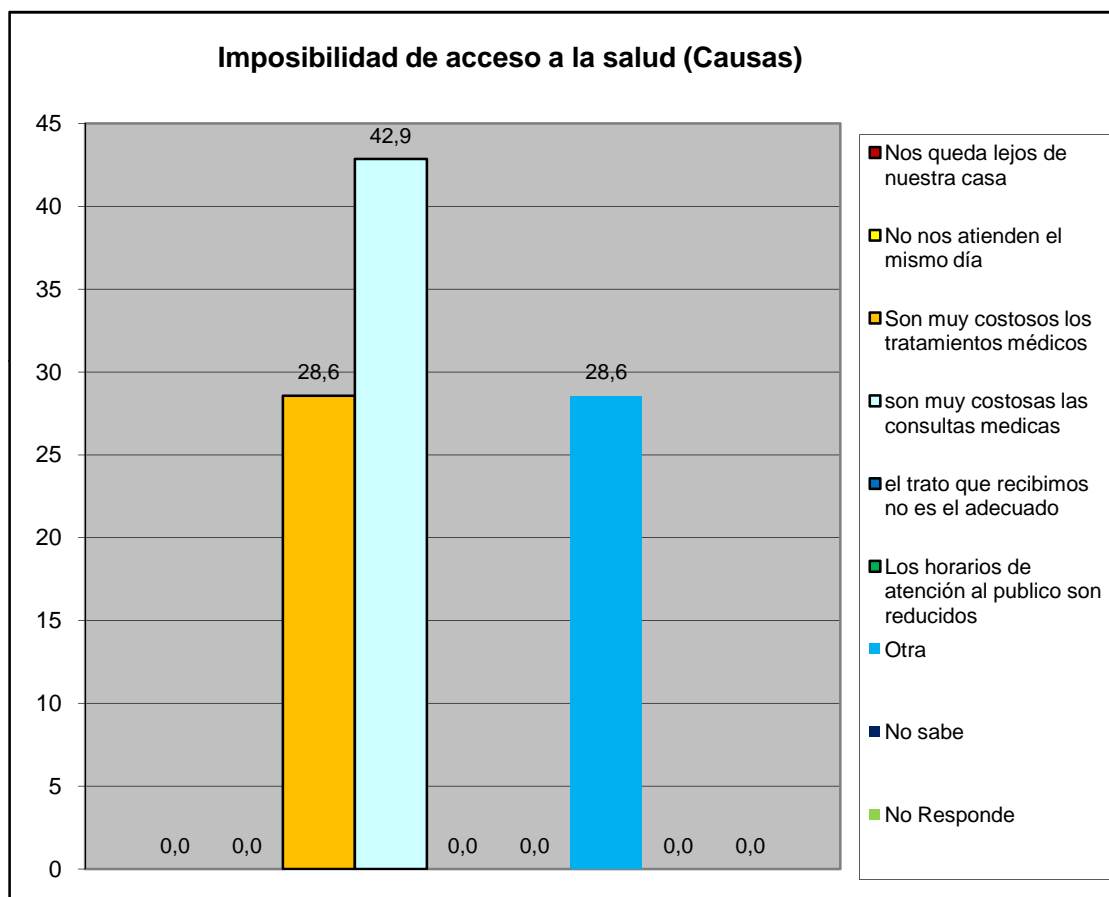

Cuando usted o algún miembro de su grupo familiar presentan algún quebranto de salud, ¿Qué hace generalmente?	fa	%
No hace nada	0	0,0
Se automedican	12	19,7
Llaman a un medico/enfermero	3	4,9
Llaman a un familiar	4	6,6
Acuden al hospital Dr. Jose Gregorio Hernandez "hospitalito".	27	44,3
Lo llevan a algún centro de salud privada	14	23,0
Va a un modulo barrio adentro	0	0,0
Llama a un servicio de asistencia medica privada a domicilio (EMI, Prosalud u otro).	1	1,6
No sabe	0	0,0
No responde	0	0,0
TOTAL.	61	100

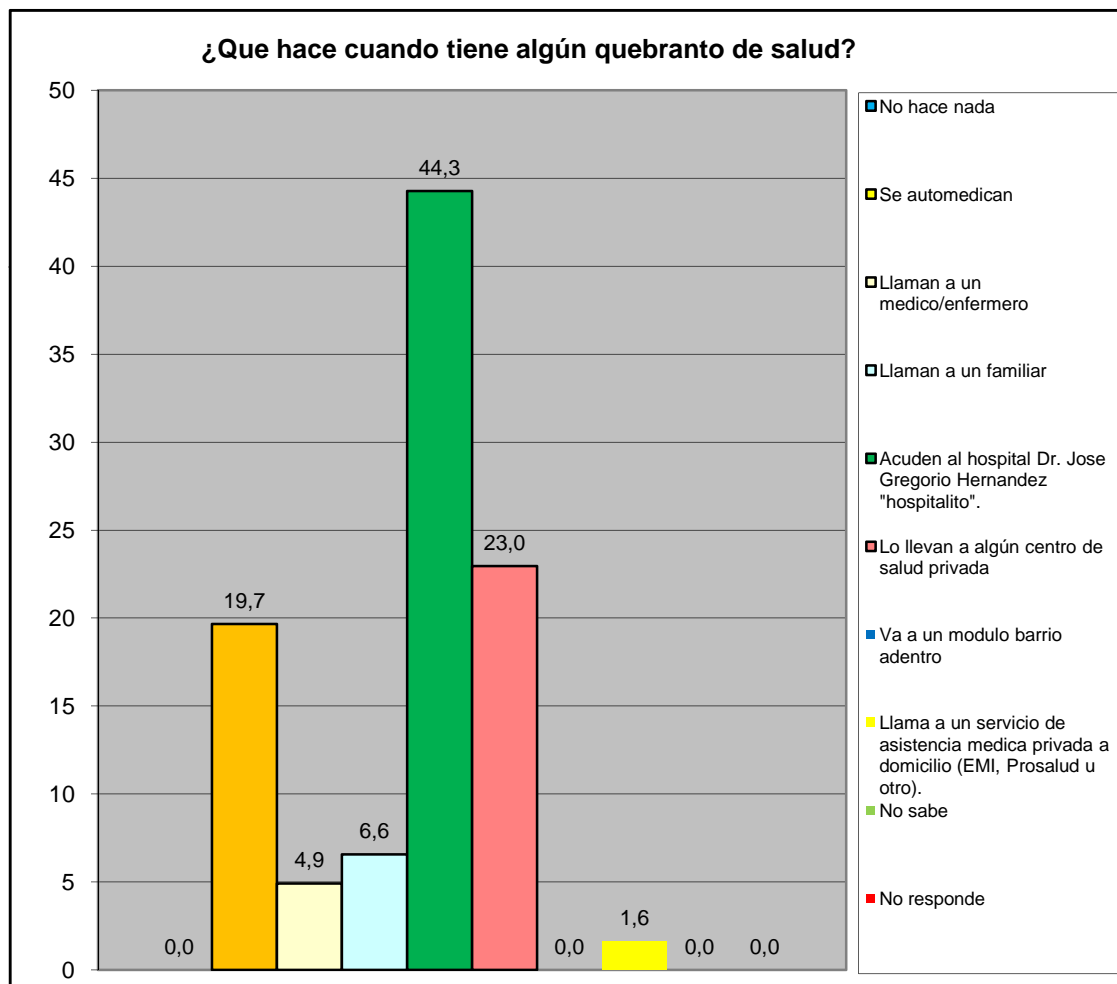

Norte B	Conjunto Resd. Montaserino 12
---------	-------------------------------

¿En los últimos 3 meses acudió usted al centro de salud más cercano?	fa	%
Para una emergencia	8	17,4
Para una consulta	6	13,0
Ambos	4	8,7
Nunca	23	50,0
No responde	5	10,9
Total	46	100

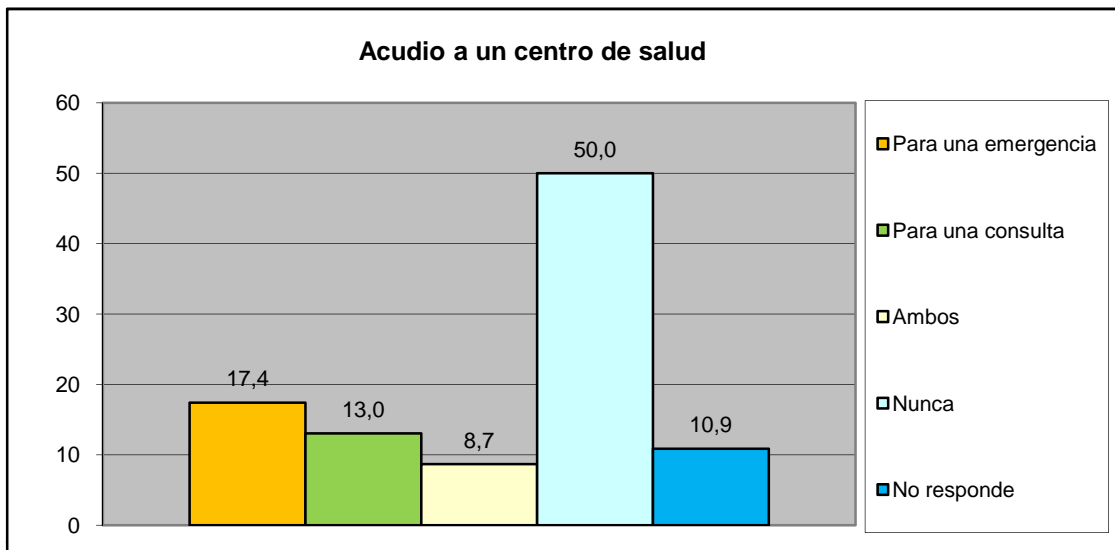

¿Cómo fue la atención que recibió?	fa	%
Lo atendieron y había los suministros médicos	11	61,1
Lo atendieron y no había los suministros médicos	6	33,3
Lo atendieron con demora	1	5,6
No fue atendido	0	0,0
No responde	0	0,0
Total	18	100

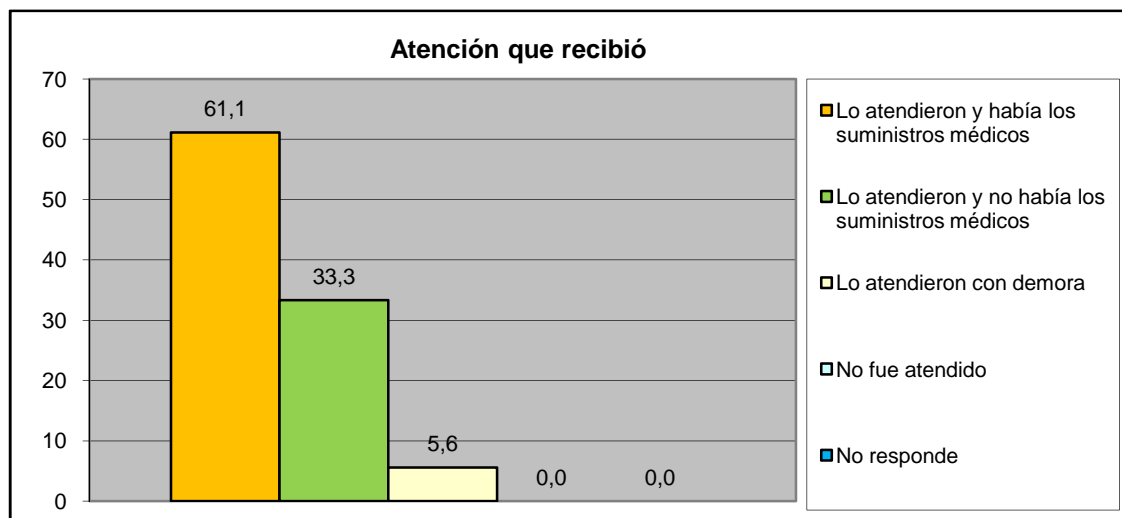

Norte B	Conjunto Resd. Montaserino 12
---------	-------------------------------

IX.- EVALUACIÓN DE LA GESTIÓN MUNICIPAL

¿Asistió Usted a los carnavales turísticos de San Diego?	fa	%
Si	35	76,1
No	11	23,9
TOTAL	46	100

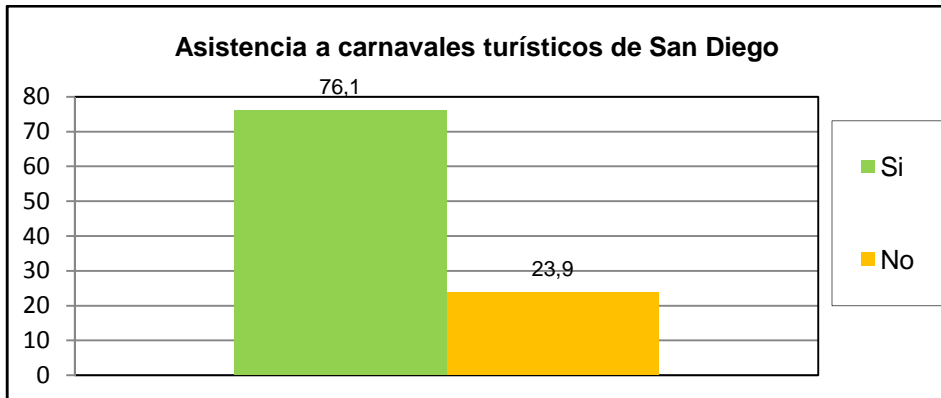

¿Cuál es la percepción que Usted tiene de los Carnavales turísticos de san diego?	fa	%
Excelente	20	43,5
Buena	20	43,5
Regular	5	10,9
Mala	1	2,2
Pésima	0	0,0
No opina	0	0,0
TOTAL	46	100

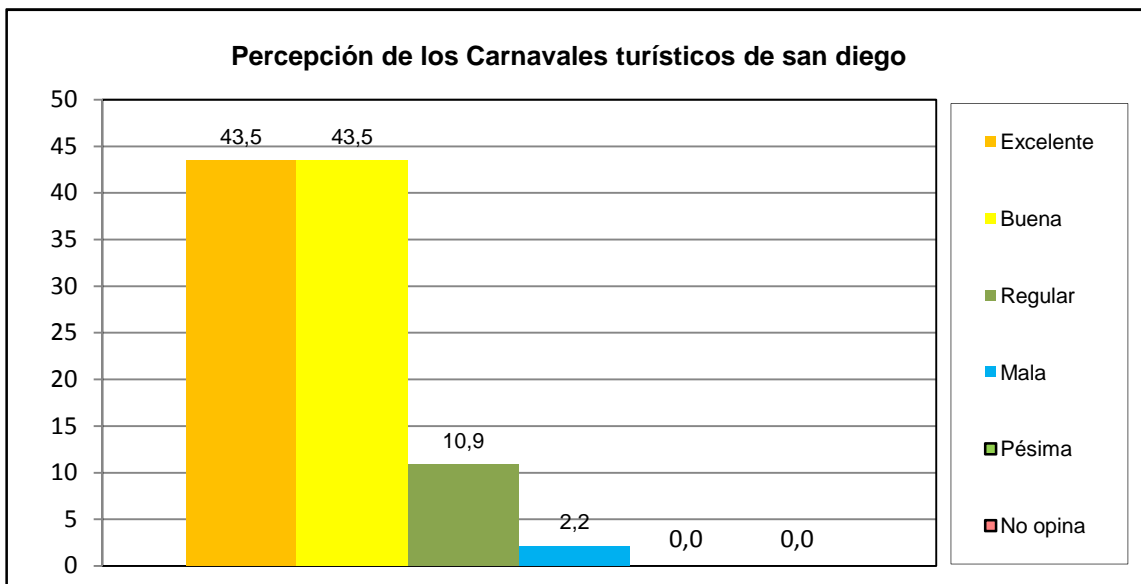

Norte B	Conjunto Resd. Montserino 12
----------------	-------------------------------------

¿Asistió Usted a la Feria Navideña (BAZAR) de San Diego?	fa	%
Si	38	82,6
No	8	17,4
TOTAL	46	100

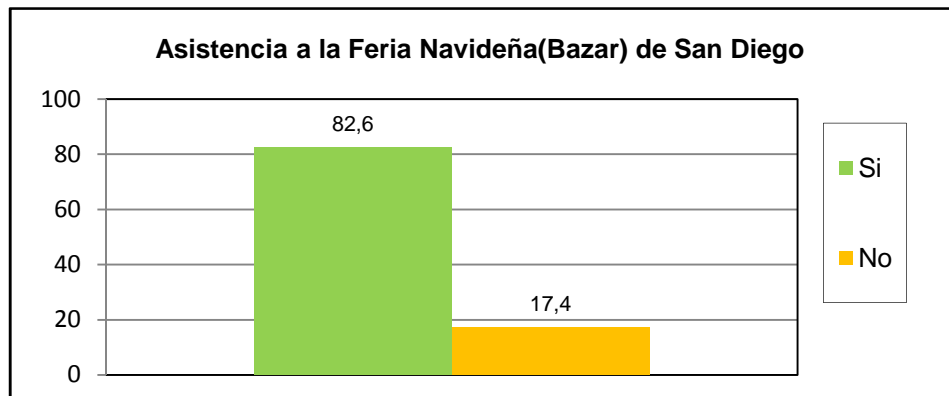

¿Cuál es la percepción que Usted tiene de la Feria Navideña (BAZAR) de San Diego?	fa	%
Excelente	31	67,4
Buena	13	28,3
Regular	1	2,2
Mala	1	2,2
Pésima	0	0,0
No opina	0	0,0
TOTAL	46	100

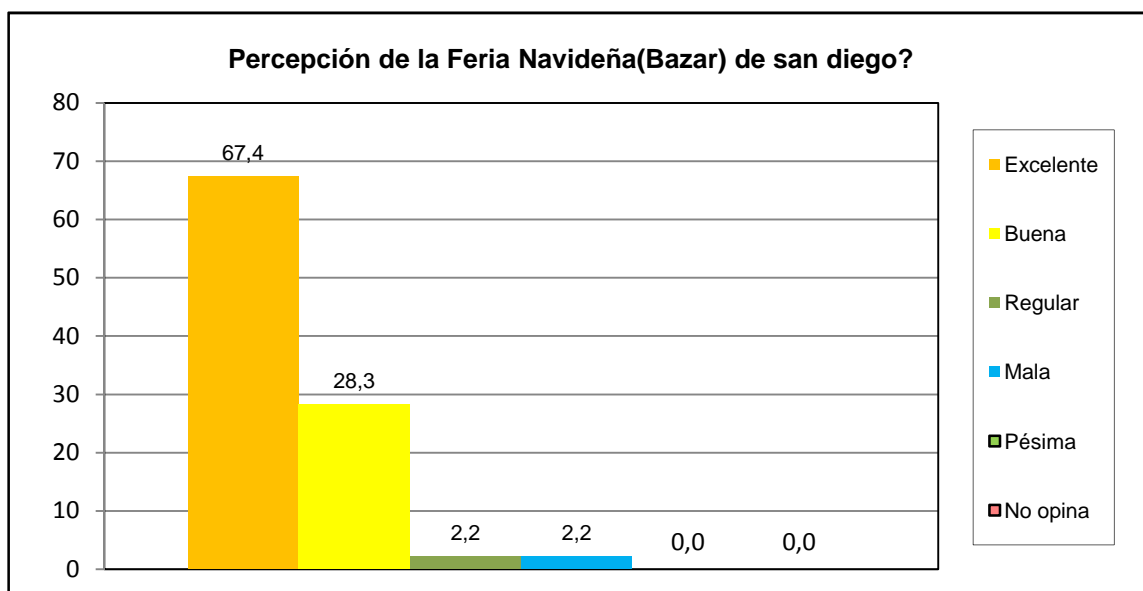

Norte B	Conjunto Resd. Montserino 12
----------------	-------------------------------------

¿Posee su inmueble el carnet de servicios municipales?	fa	%
Si	13	28,3
No	33	71,7
No sabe	0	0,0
No Responde	0	0,0
TOTAL	46	100

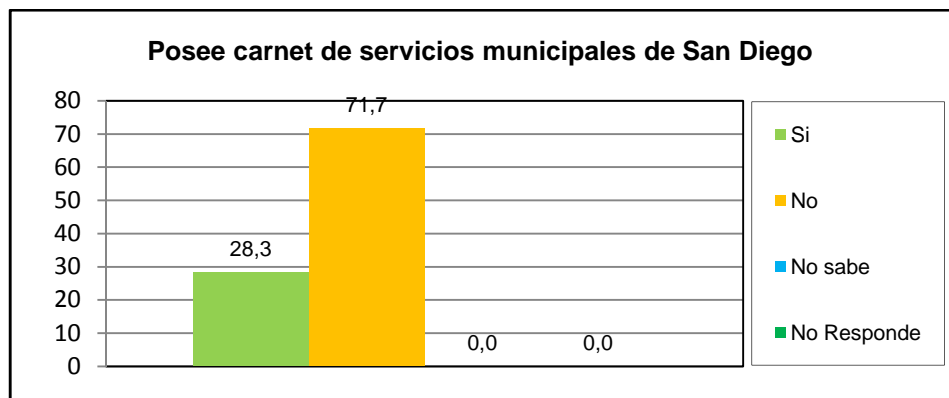

¿Cuál es la percepción de la planta embotelladora de Agua Potable y de los puntos de distribución de San Diego?	fa	%
Excelente	26	56,5
Buena	16	34,8
Regular	2	4,3
Mala	0	0,0
Pésima	0	0,0
No opina	2	4,3
TOTAL	46	100

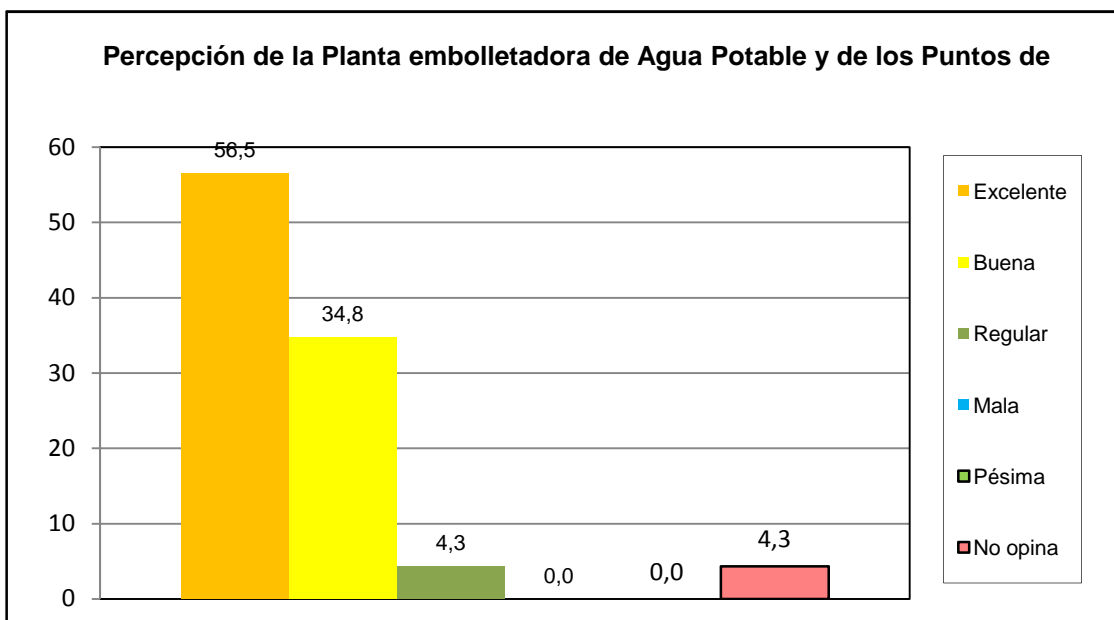

Norte B	Conjunto Resd. Montserino 12
----------------	-------------------------------------

¿Como evalua usted la gestion municipal?	fa	%
Excelente	29	63,0
Buena	16	34,8
Regular	1	2,2
Mala	0	0,0
Pésima	0	0,0
No opina	0	0,0
TOTAL	46	100

