



República Bolivariana de Venezuela  
Estado Carabobo  
Sala Técnica del Consejo Local de Planificación Pública  
del Municipio San Diego

Indice de Bienestar Humano Municipal de San Diego 2014.

**DECODIFICACIÓN DE RESULTADOS DEL INSTRUMENTO**

**I.- DATOS DE LOCALIZACIÓN DE LA VIVIENDA.**

Sector	Nombre de Residencia o urbanismo
Norte B	Urb. Bosqueserino

**II.- SITUACIÓN SOCIOECONÓMICA.**

Características de la Vivienda	fa	%
Mansión.	0	0,0
Quinta o Casa quinta.	3	17,6
Townhouse.	0	0,0
Casa.	14	82,4
Apartamento.	0	0,0
Penthouse.	0	0,0
Apartamento en casa (anexo).	0	0,0
Casa de Vecindad o Pensión.	0	0,0
Rancho.	0	0,0
Otra Clase de Vivienda.	0	0,0
<b>TOTAL</b>	<b>17</b>	<b>100</b>

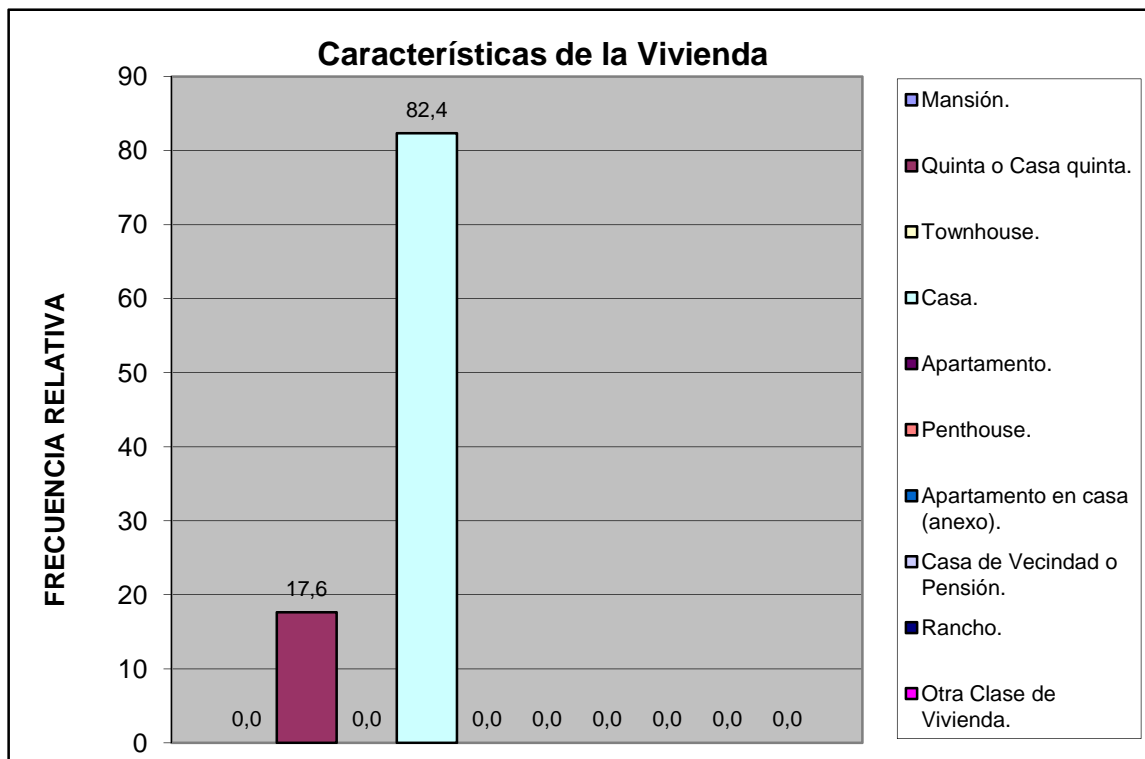

Norte B	Urb. Bosqueserino
---------	-------------------

Material de Construcción Predominante en Paredes	fa	%
Bloque o ladrillo frisado	8	47,1
Bloque o ladrillo sin frisar	0	0,0
Concreto	9	52,9
Madera aserrada/formica/fibra de vidrio o similares	0	0,0
Adobe/tapia/baharaque	0	0,0
Caña/palma/tabla/carton piedra/similares	0	0,0
<b>TOTAL</b>	<b>17</b>	<b>100</b>

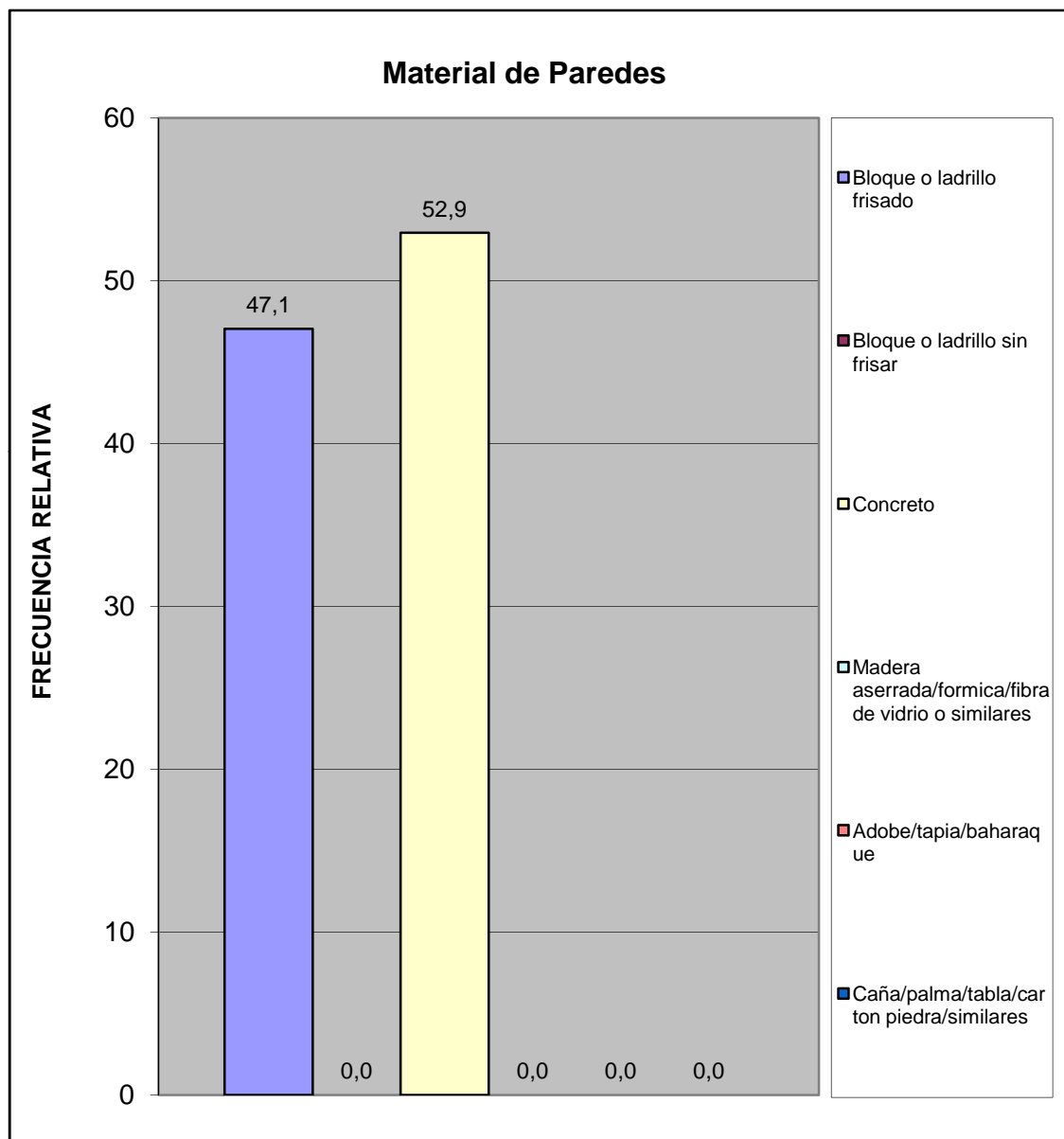

Norte B	Urb. Bosqueserino
---------	-------------------

Material de Construcción Predominante en Pisos	fa	%
Mosaico/granito/vinil/cerámica/ladrillo	14	82,4
Terracota/parquet/alfombra y similares	0	0,0
Cemento Pulido	3	17,6
Cemento rustico	0	0,0
Tierra	0	0,0
Tablas/tablonés y similares	0	0,0
<b>TOTAL</b>	<b>17</b>	<b>100</b>

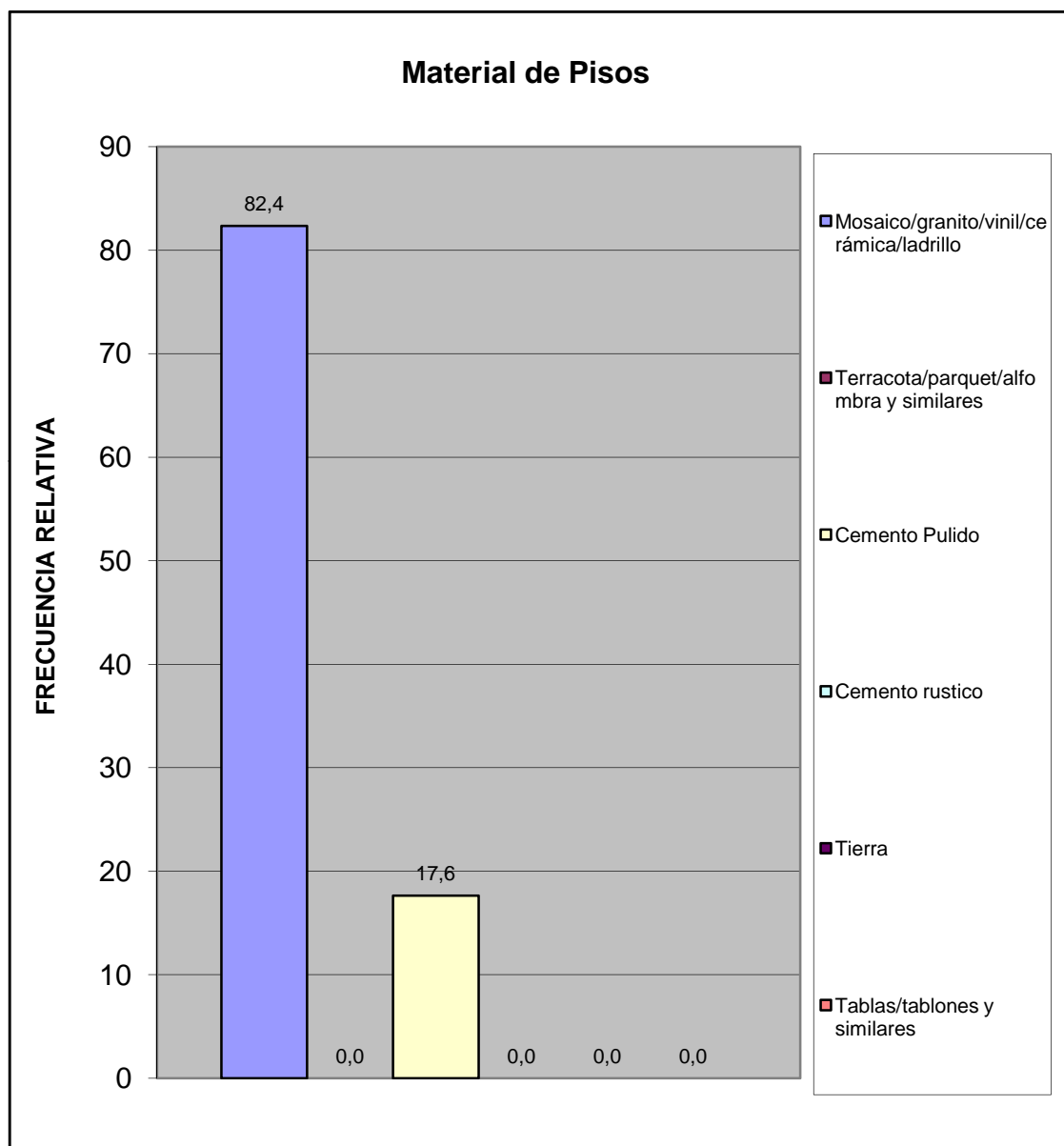

Norte B	Urb. Bosqueserino
---------	-------------------

Material de Construcción Predominante en Techos	fa	%
Concreto Armado	14	87,5
Ladrillo-concreto	2	12,5
Fibra sintetica	0	0,0
Asbesto y similares	0	0,0
Laminas metalicas (Zinc y similares)	0	0,0
Tablas/tablonos y similares	0	0,0
Caña/palma y similar	0	0,0
<b>TOTAL</b>	<b>16</b>	<b>100</b>

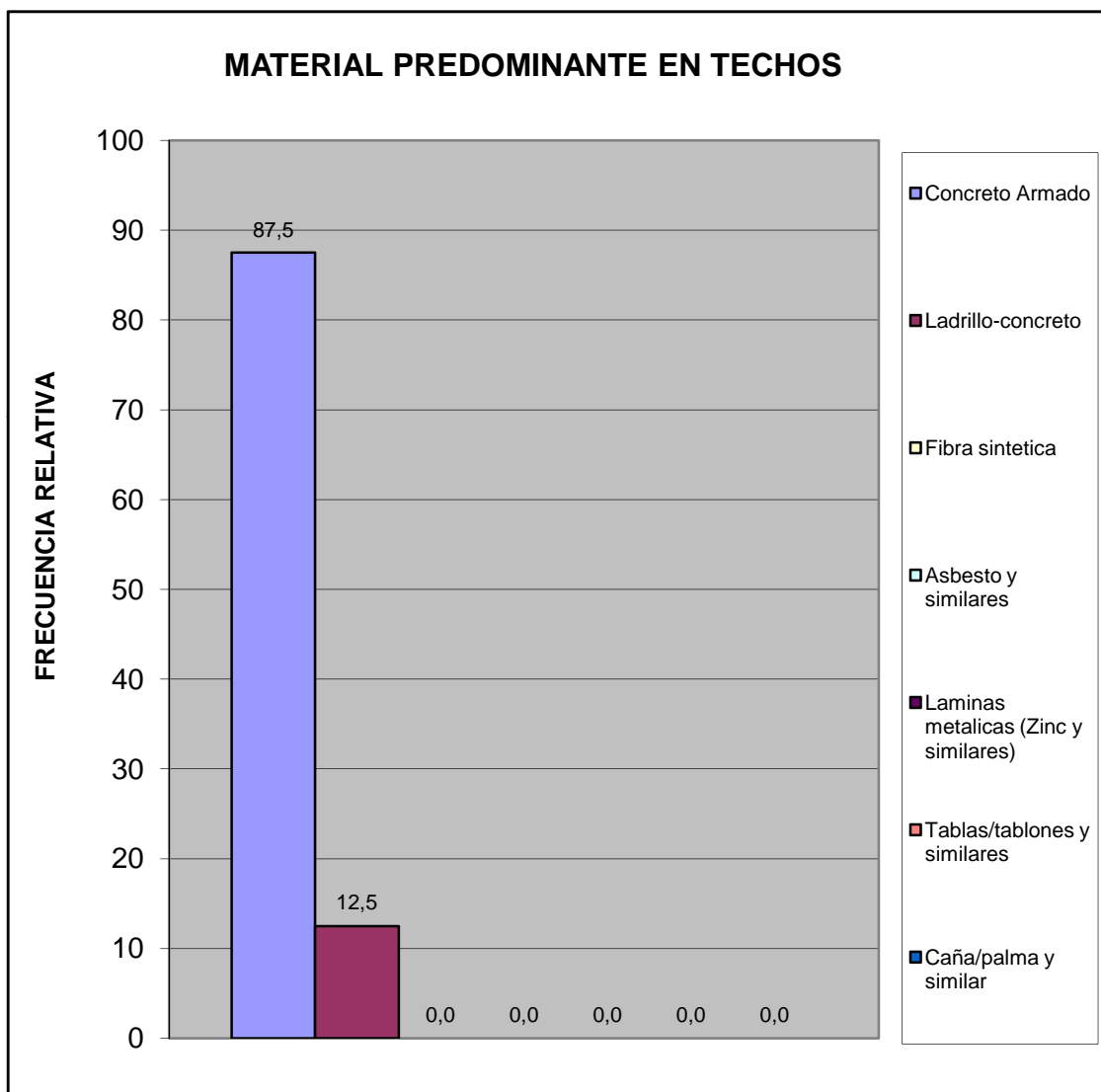

Norte B	Urb. Bosqueserino
---------	-------------------

Hacinamiento Detectado	fa	%
Hogar Hacinado	0	0,0
Hogar No Hacinado	17	100,0
<b>Total</b>	<b>17</b>	<b>100</b>

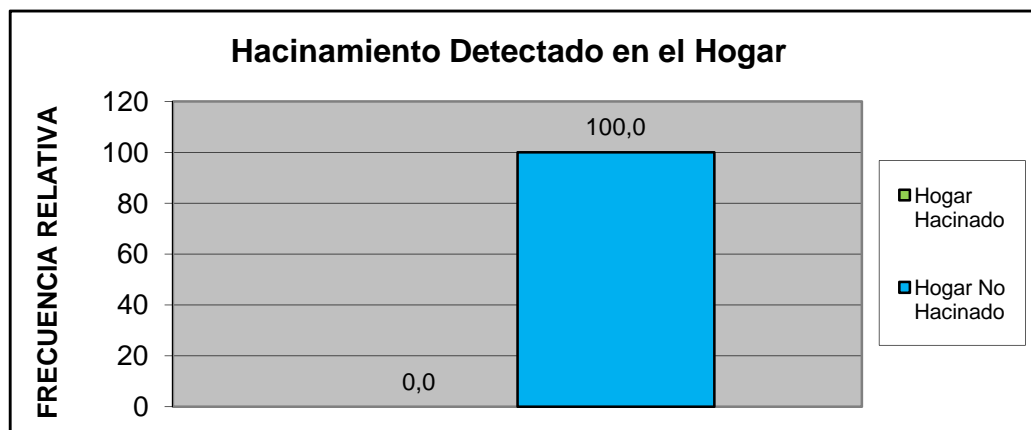

Ingreso Familiar	fa	%
Menos de Bs. 4025	1	6,3
Entre Bs. 4025 - 8050	1	6,3
Entre Bs. 8050 - 12.075	9	56,3
Entre Bs. 12.075 - 16.000	2	12,5
Entre Bs. 16.000 - 20.000	2	12,5
Mas de Bs. 20.000	1	6,3
<b>TOTAL</b>	<b>16</b>	<b>100</b>

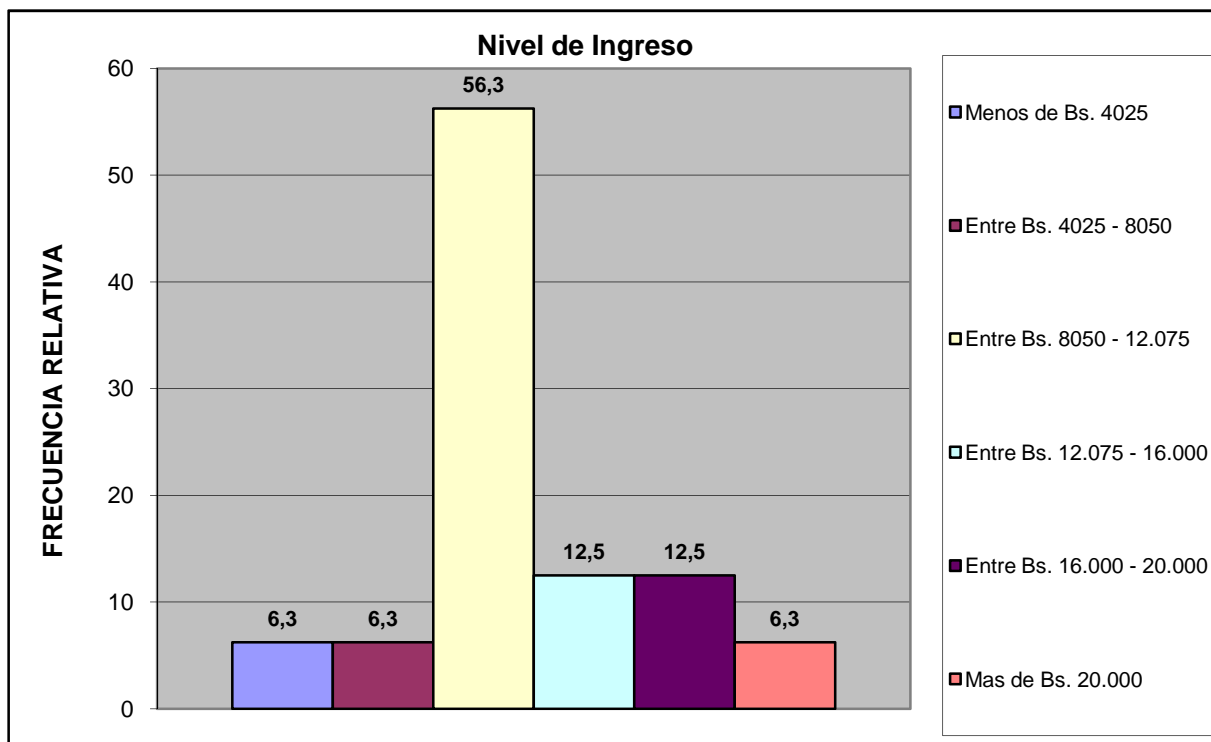

Norte B	Urb. Bosqueserino
---------	-------------------

Criterio Linea de la Pobreza	fa	%
Hogar Pobre Extremo. Si ICANP < 1	1	6,3
Hogar Pobre Relativo. Si 1 ICAPC < 2	1	6,3
Hogar No Pobre. Si ICAPC > 2	14	87,5
<b>Total</b>	<b>16</b>	<b>100</b>

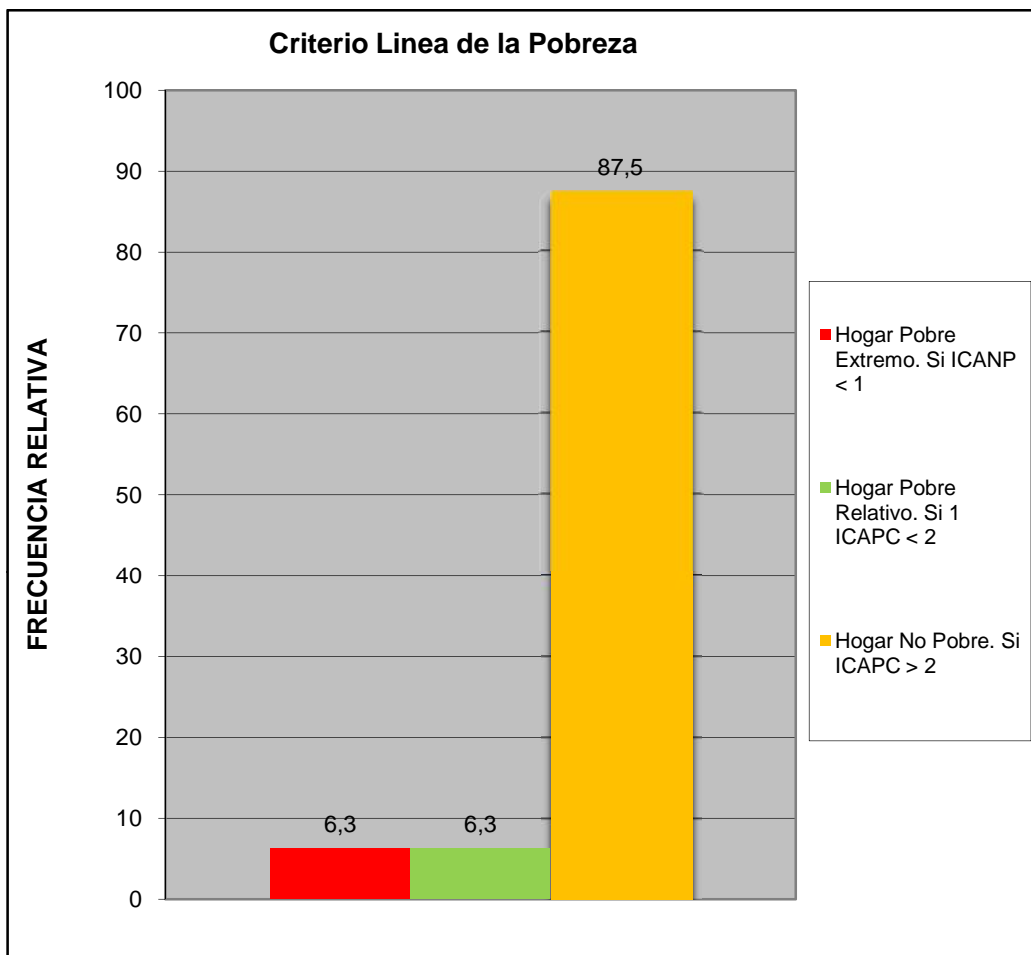

Norte B	Urb. Bosqueserino
---------	-------------------

Cual es el nivel academico de los miembros de la familia que trabajan en el hogar:	fa	%
Primaria	0	0,0
Secundaria Inconclusa	1	5,9
Bachiller	1	5,9
Técnico Medio	1	5,9
Técnico Superior Universitario	3	17,6
Universitario	8	47,1
Universitario con postgrado	1	5,9
Otro	2	11,8
<b>TOTAL</b>	<b>17</b>	<b>100</b>

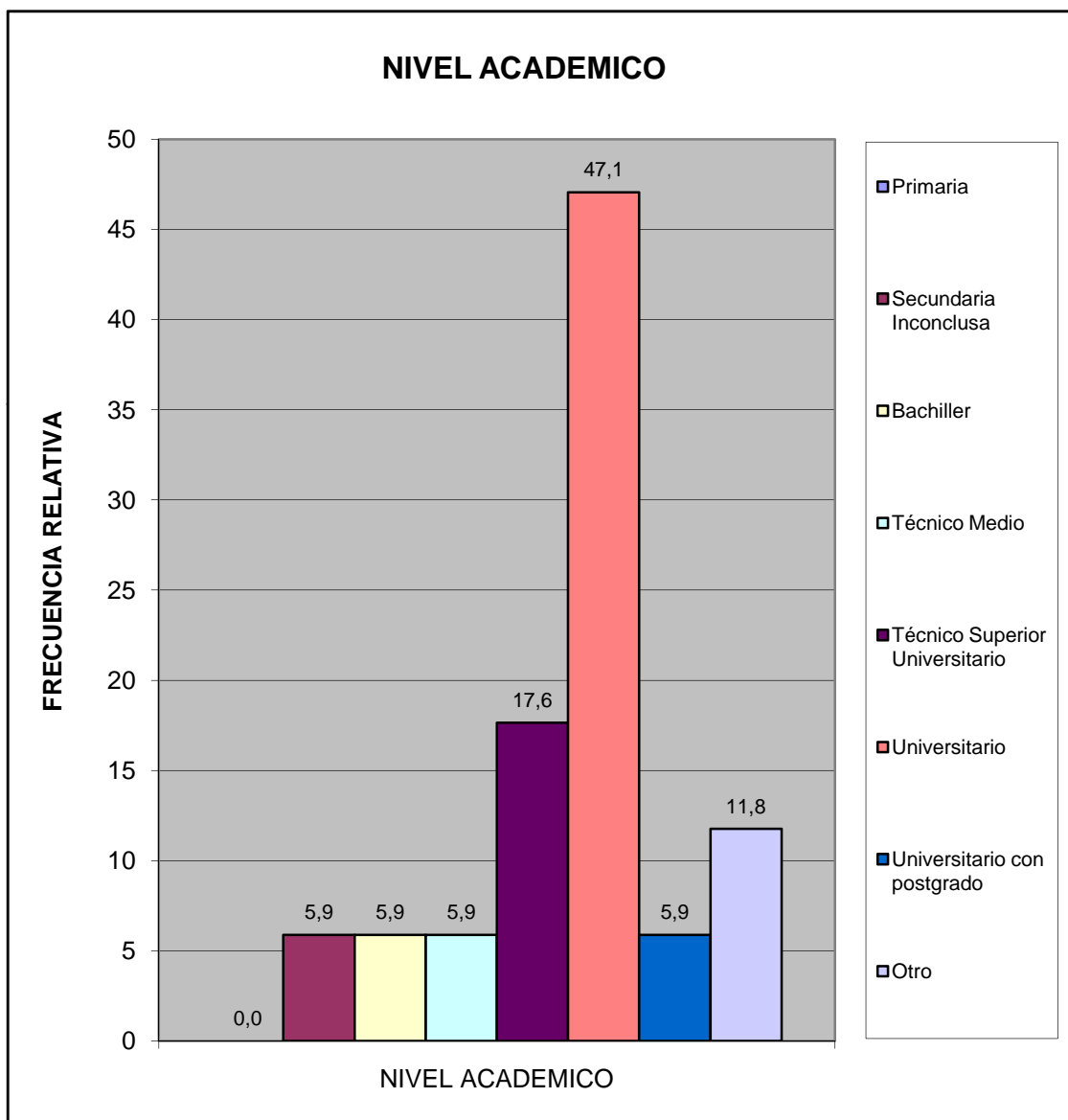

Norte B	Urb. Bosqueserino
---------	-------------------

¿Cuales cree que son los principales problemas de su comunidad, por orden de prioridad del 1 mayor importancia al 8 menor importancia relativa?	fa	%
Deporte	52	10,3
Educación	68	13,5
Seguridad	103	20,4
Salud	67	13,3
Cultura y Recreación	48	9,5
Infraestructura	50	9,9
Servicios Públicos	71	14,1
Ambiente	45	8,9
<b>TOTAL</b>	<b>504</b>	<b>100</b>

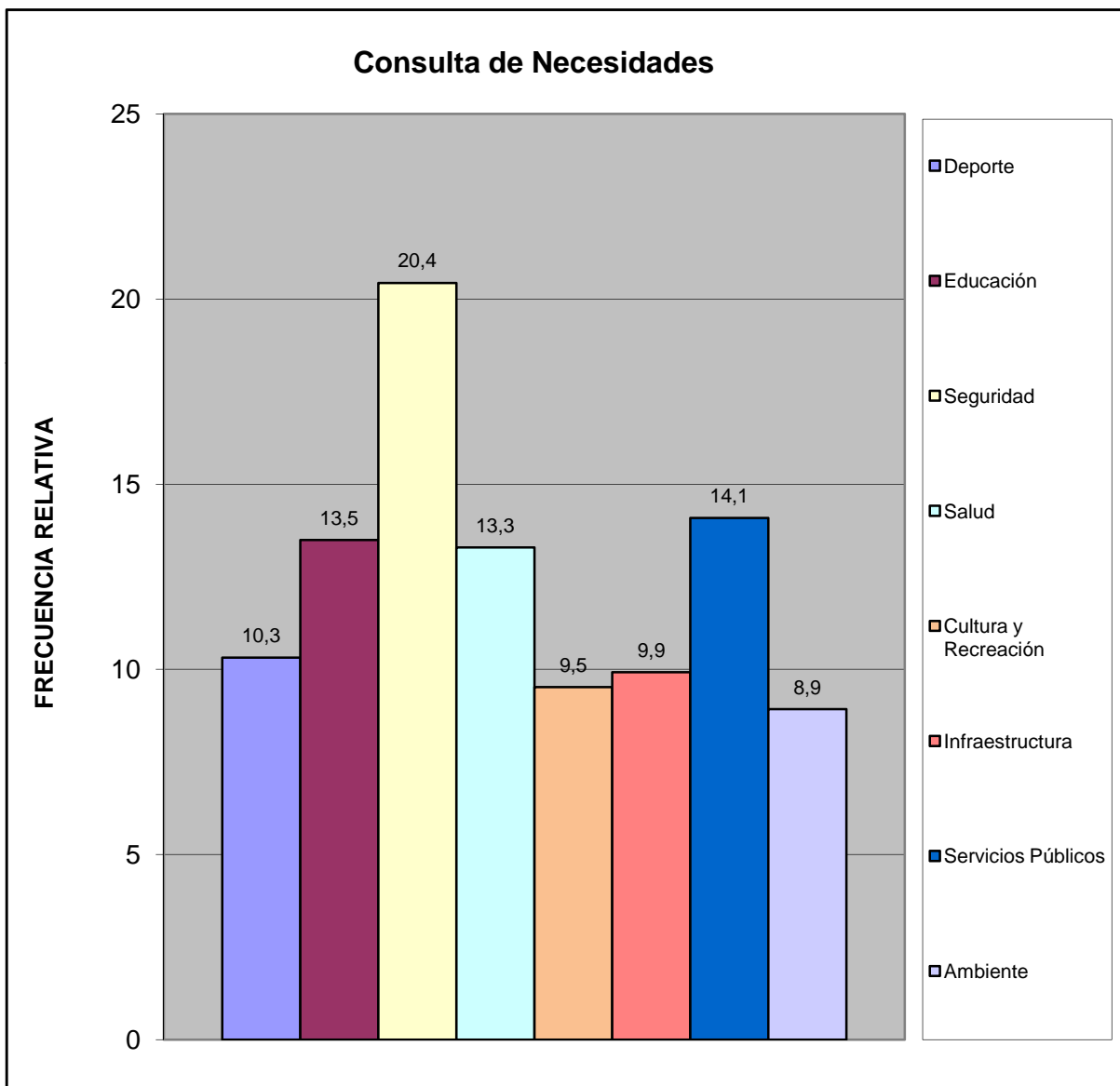

Norte B	Urb. Bosqueserino
---------	-------------------

¿Considera usted que la devaluación afecta la calidad de vida de su familia?	fa	%
Si	16	94,1
No	1	5,9
No Sabe	0	0,0
No Responde	0	0,0
<b>TOTAL</b>	<b>17</b>	<b>100</b>

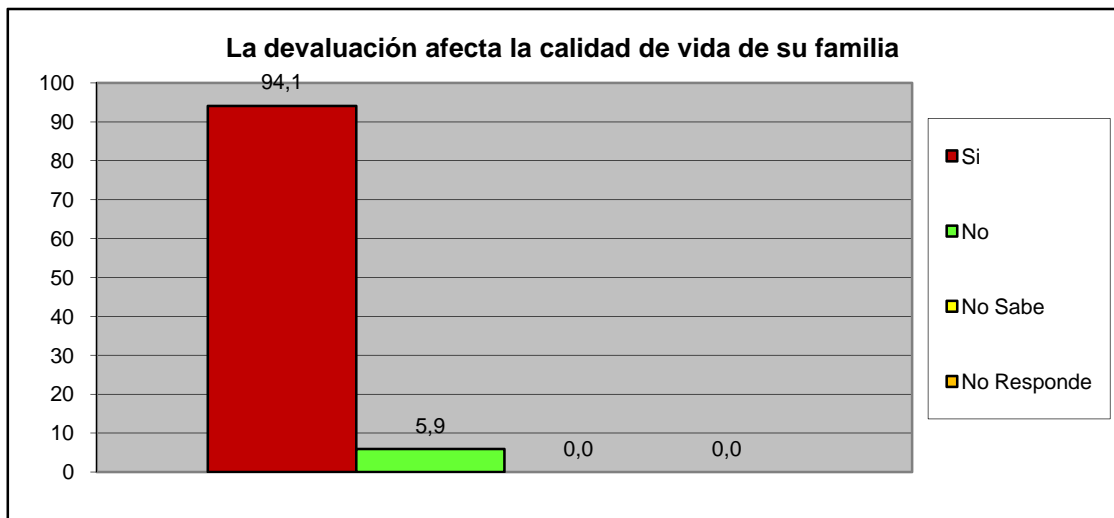

¿Considera usted que la escasez incrementa el costo de la canasta alimentaria?	fa	%
Si	17	100,0
No	0	0,0
No Sabe	0	0,0
No Responde	0	0,0
<b>TOTAL</b>	<b>17</b>	<b>100</b>

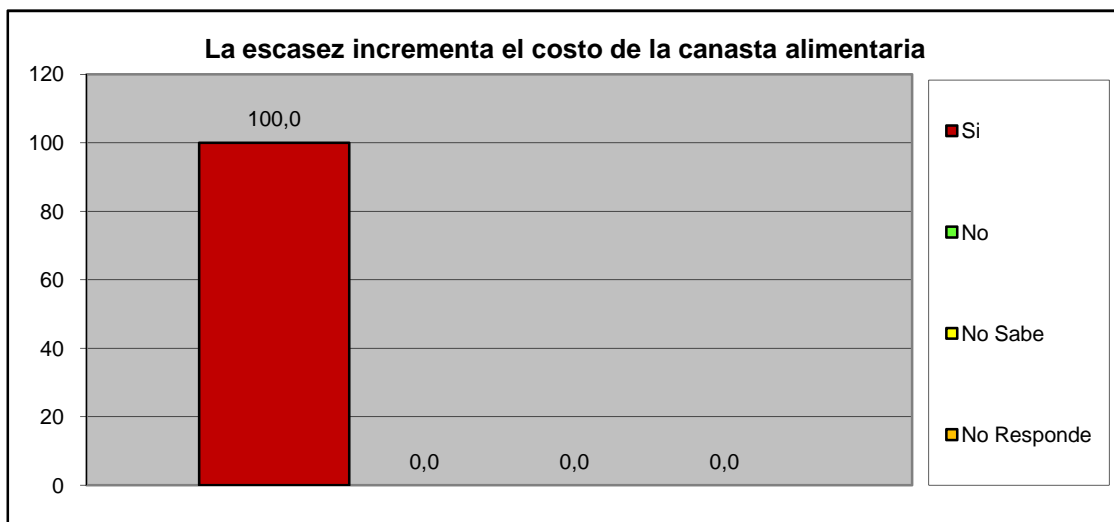

<b>Norte B</b>	<b>Urb. Bosqueserino</b>
----------------	--------------------------

### III.- SERVICIOS PÚBLICOS.

A esta Vivienda llega el agua por:	fa	%
Acueducto o tubería	5	29,4
Camión Cisterna	4	23,5
Pila publica o estanque	2	11,8
Pozo con tubería o Bomba	6	35,3
Pozo o manantial protegido	0	0,0
Otro	0	0,0
<b>TOTAL</b>	<b>17</b>	<b>100</b>

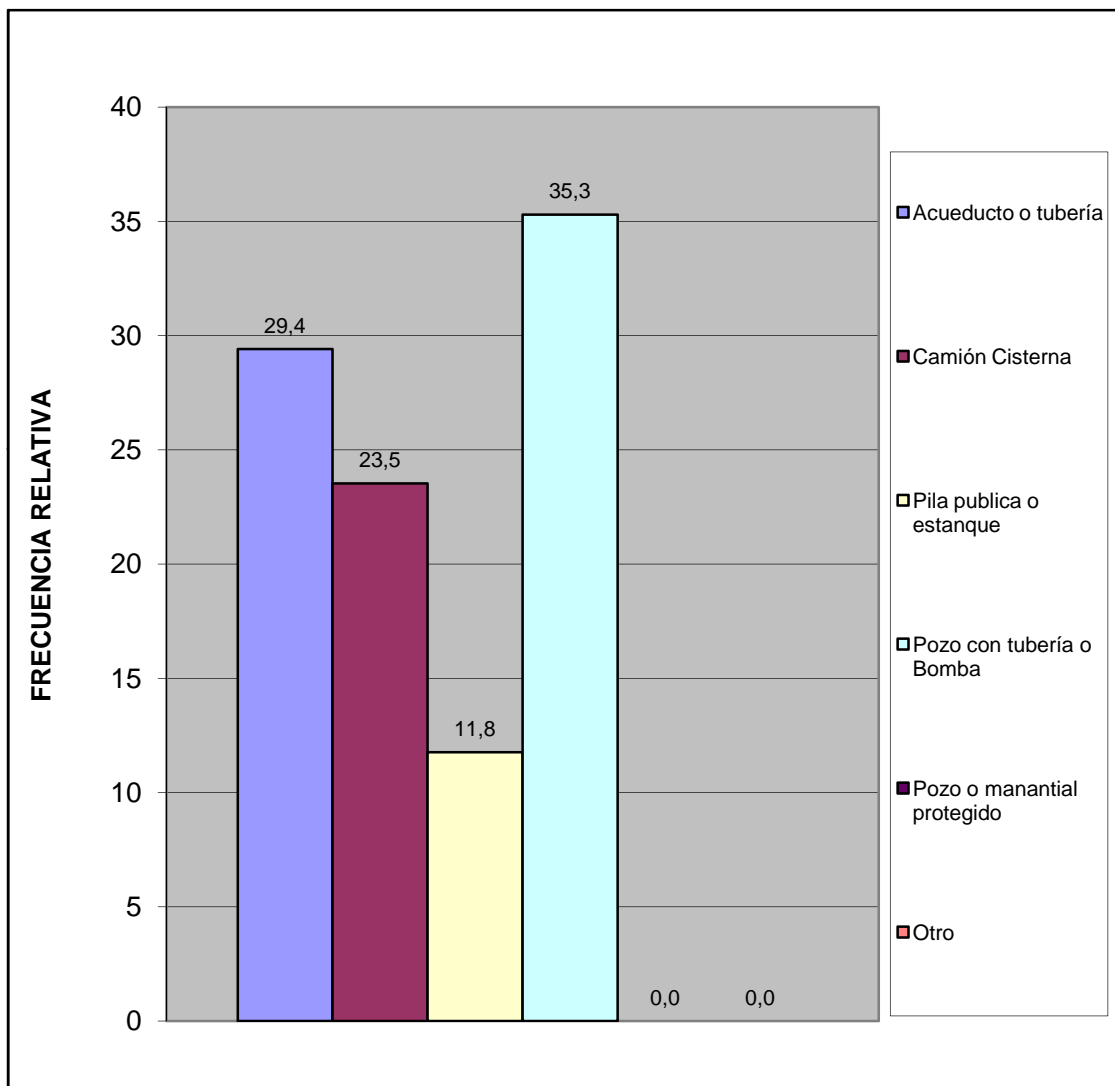

¿En esta vivienda tienen alguno de estos problemas con el suministro de agua?	fa	%
Se interrumpe el servicio Frecuentemente.	14	63,6
La cantidad o presión del agua es muy baja.	2	9,1
El agua es turbia.	1	4,5
Tiene mal olor o mal sabor.	1	4,5
Todas las anteriores.	2	9,1
Otros	2	9,1
<b>TOTAL</b>	<b>22</b>	<b>100</b>

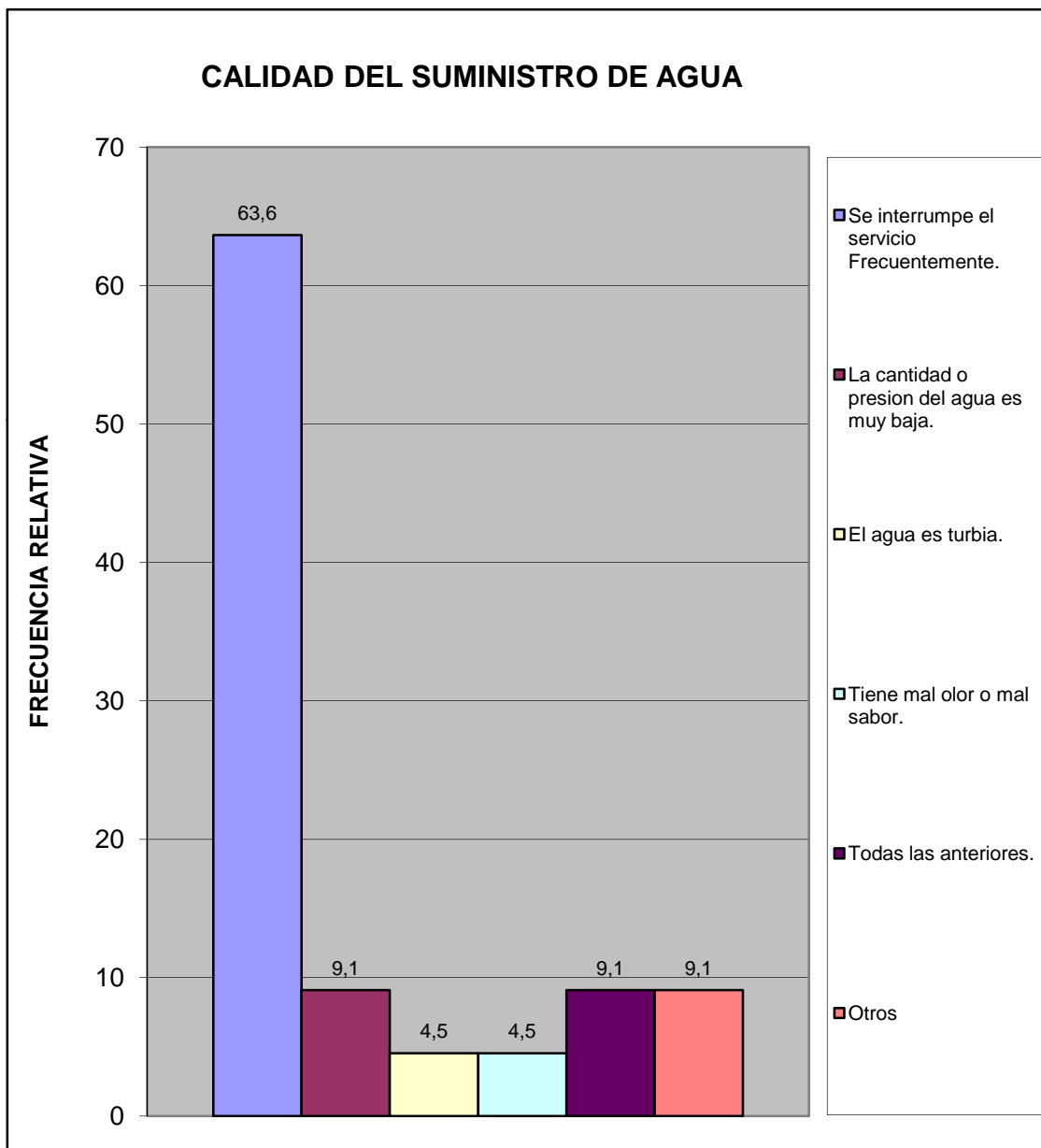

Norte B	Urb. Bosqueserino
---------	-------------------

¿En su vivienda tienen alguno de estos problemas con el suministro eléctrico?	fa	%
Frecuentes altas y bajas de tensión	6	28,6
Se interrumpe frecuentemente el suministro	12	57,1
Cortos circuitos y quema de artefactos electricos	1	4,8
No tiene problemas con el suministro electrico	2	9,5
Otro	0	0,0
<b>TOTAL</b>	<b>21</b>	<b>100</b>

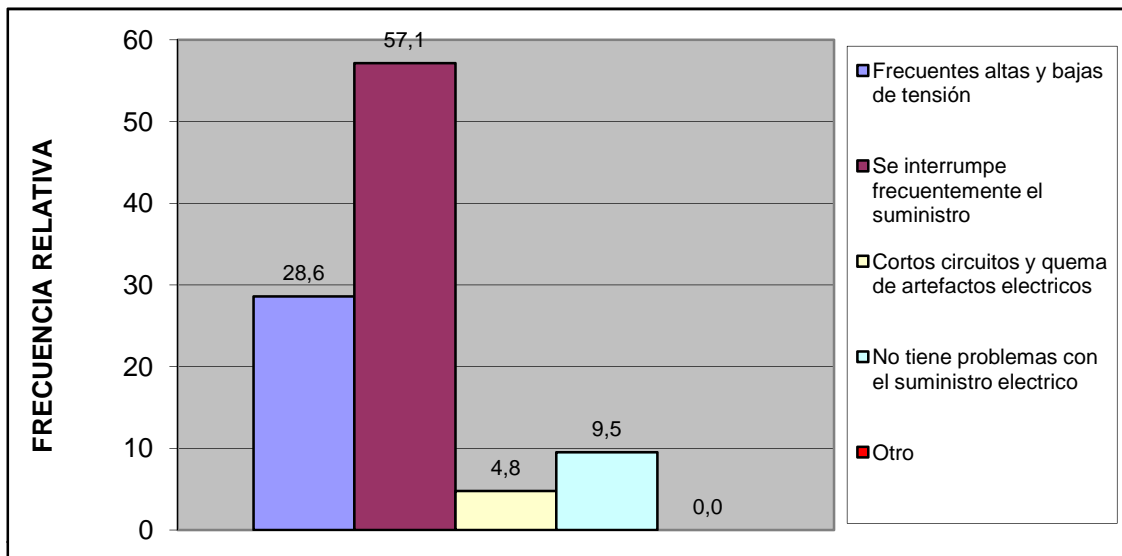

Esta vivienda tiene:	fa	%
Poceta conectada a cloaca	17	100,0
Poceta conectada a pozo séptico	0	0,0
No tiene conexión a pozo séptico o a la cloaca	0	0,0
Excusado de hoyo o letrina	0	0,0
No tiene excusado	0	0,0
<b>TOTAL</b>	<b>17</b>	<b>100</b>

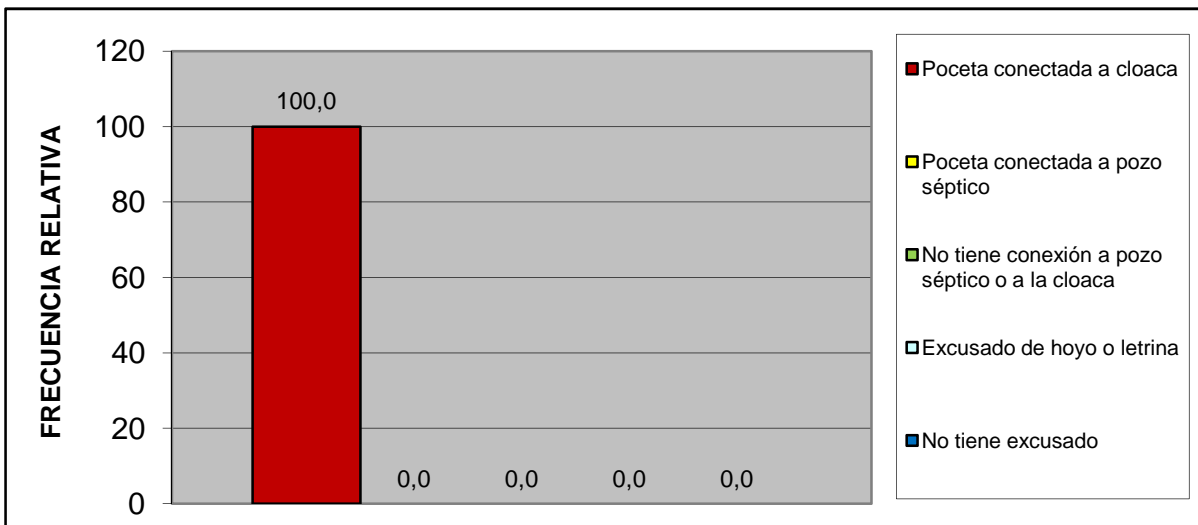

Norte B	Urb. Bosqueserino
---------	-------------------

#### IV.- ACCESIBILIDAD A SERVICIOS PÚBLICOS.

¿Qué percepción tiene usted acerca de la limpieza del Municipio San Diego?	fa	%
Excelente	11	64,7
Buena	6	35,3
Regular	0	0,0
Mala	0	0,0
Pesima	0	0,0
No opina	0	0,0
<b>TOTAL</b>	<b>17</b>	<b>100</b>

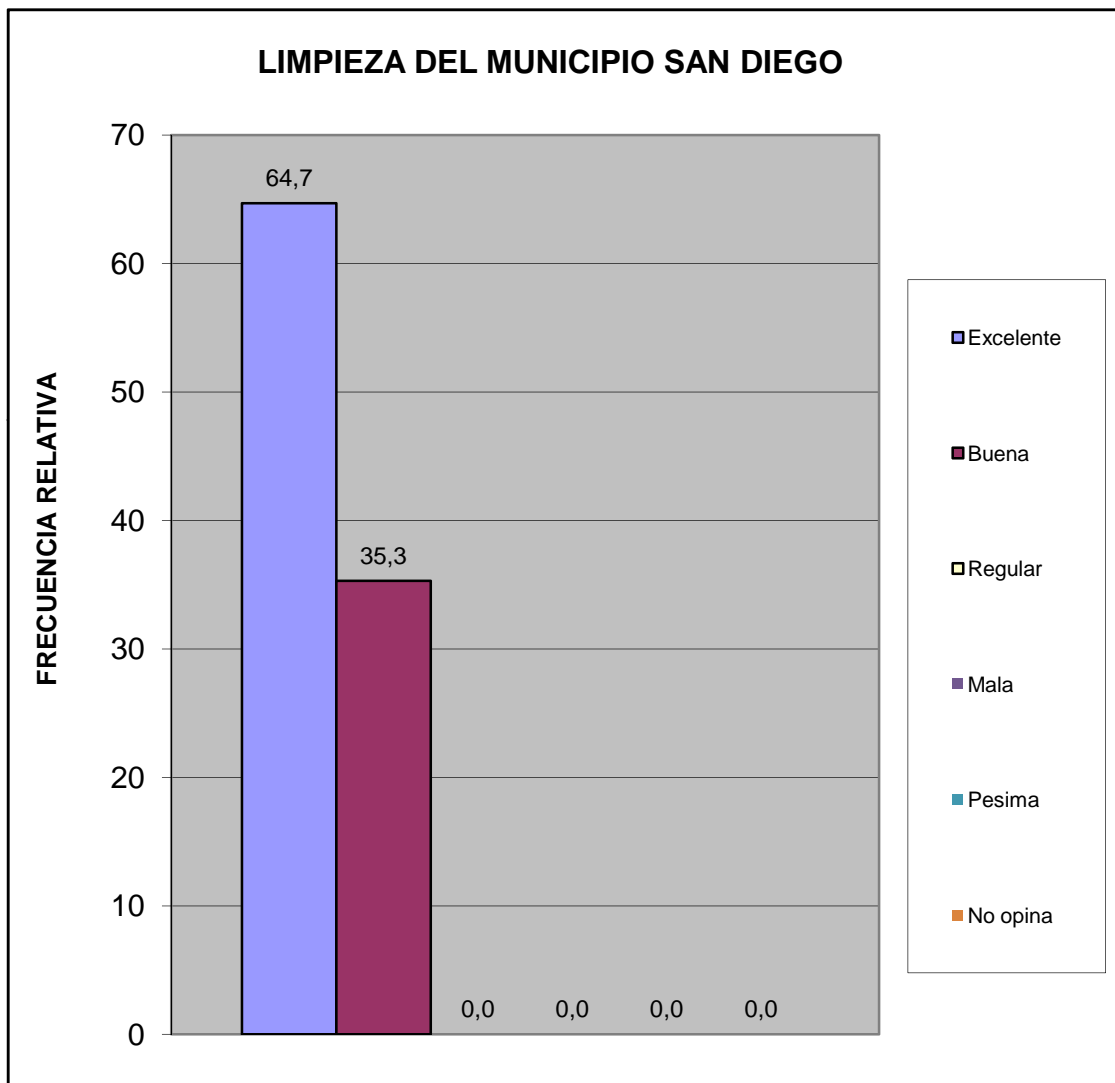

¿Qué percepción tiene usted acerca del mantenimiento de parques, plazas y las áreas de dominio público?	fa	%
Excelente	9	52,9
Buena	7	41,2
Regular	0	0,0
Mala	1	5,9
Pesima	0	0,0
No opina	0	0,0
<b>TOTAL</b>	<b>17</b>	<b>100</b>

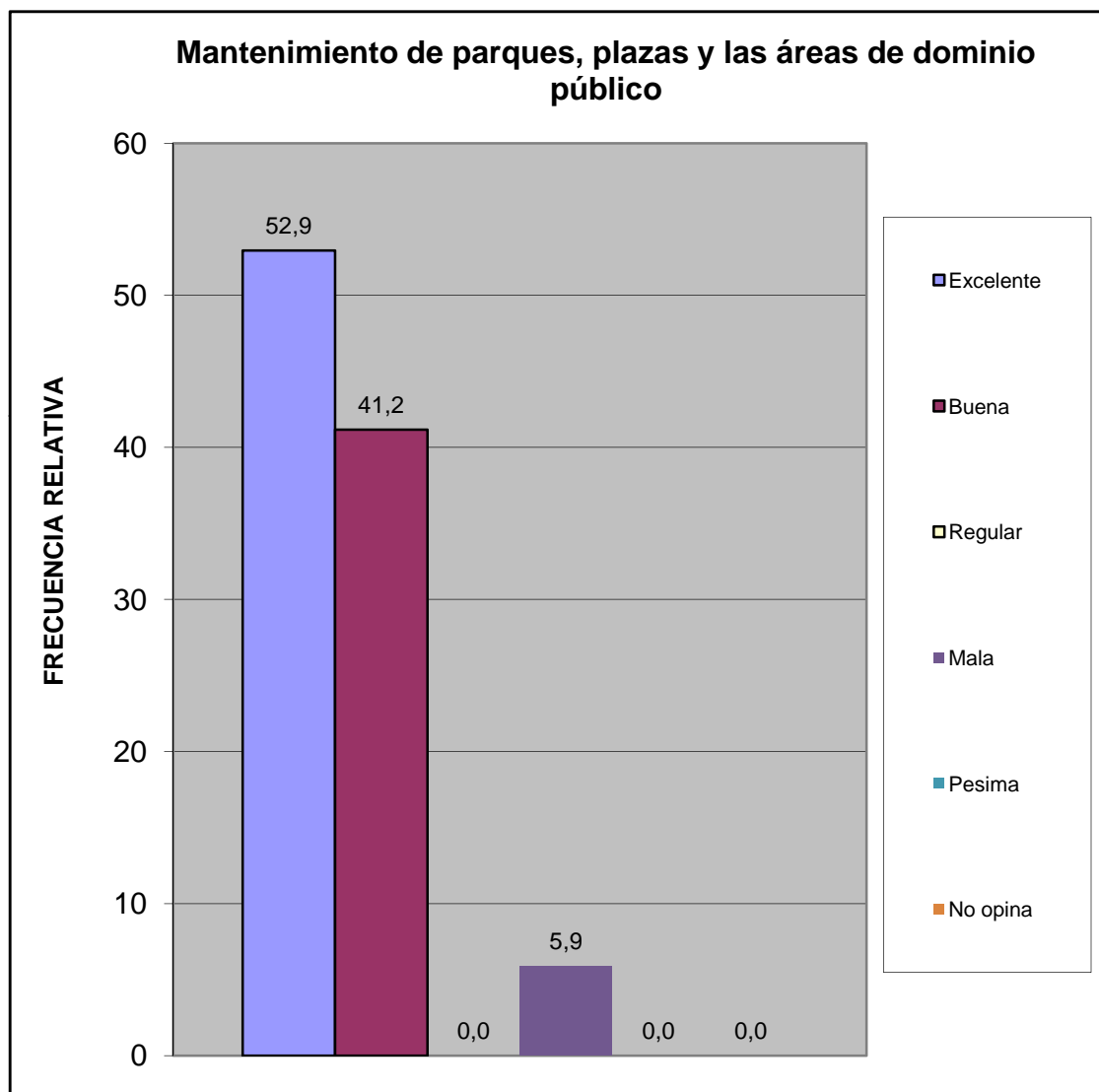

Norte B	Urb. Bosqueserino
---------	-------------------

¿En su comunidad tienen alguno de estos problemas con el alumbrado público?	fa	%
Insuficiente numero de postes de luz	3	15,8
Baja intensidad de los bombillos	1	5,3
Postes mal ubicados	0	0,0
Los bombillos no se reponen a tiempo	6	31,6
Los delincuentes rompen los bombillos	0	0,0
Otro	0	0,0
No Tiene Problema con el alumbrado publico	9	47,4
<b>TOTAL</b>	<b>19</b>	<b>100</b>

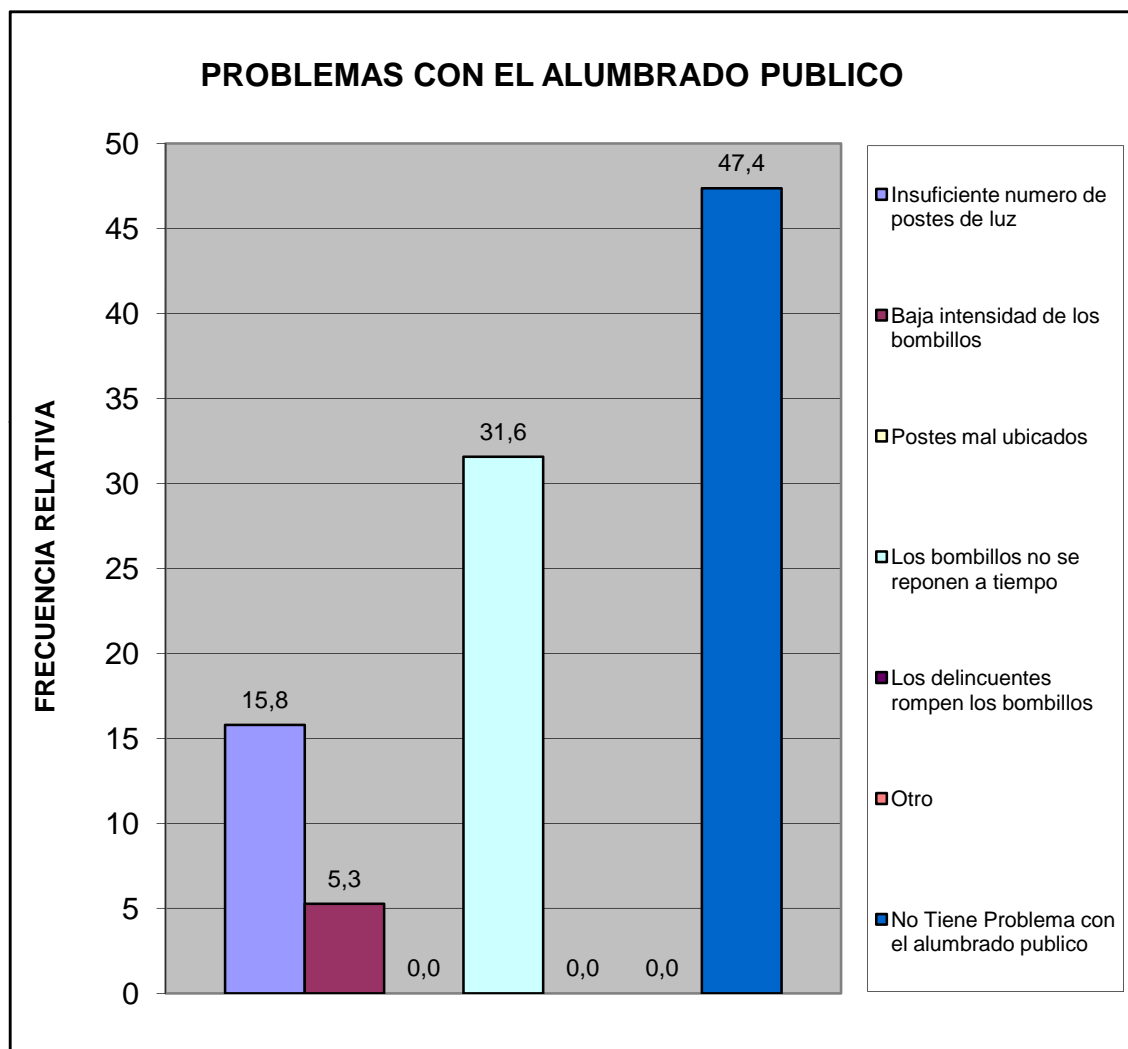

Norte B	Urb. Bosqueserino
---------	-------------------

¿En su comunidad han tenido alguno de estos problemas con el tendido eléctrico?	fa	%
Exceso de cables conectados a los postes	1	6,3
Obstrucción por cableado muy bajo	1	6,3
Ramas de arboles enredadas en el cableado	1	6,3
Tendido eléctrico obsoleto	1	6,3
Poca cantidad de transformadores	1	6,3
Otro	0	0,0
No Tiene Problema	11	68,8
<b>TOTAL</b>	<b>16</b>	<b>100</b>

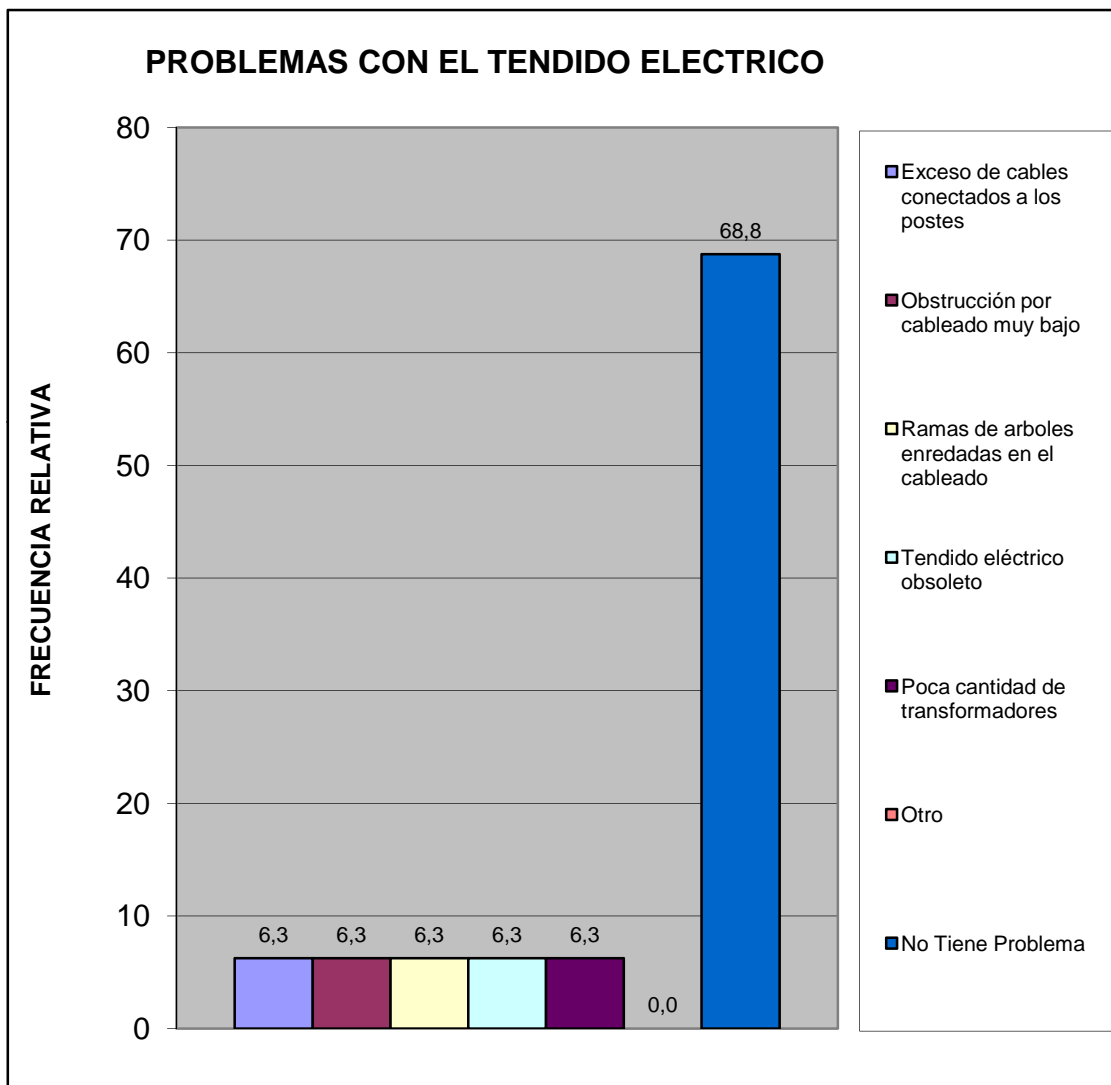

Norte B	Urb. Bosqueserino
---------	-------------------

¿En esta Vivienda la basura?	fa	%
Es recogida por el servicio de aseo urbano	17	100,0
Se Deposita en Container Colectivo	0	0,0
No hay servicio de aseo urbano	0	0,0
<b>TOTAL</b>	<b>17</b>	<b>100</b>

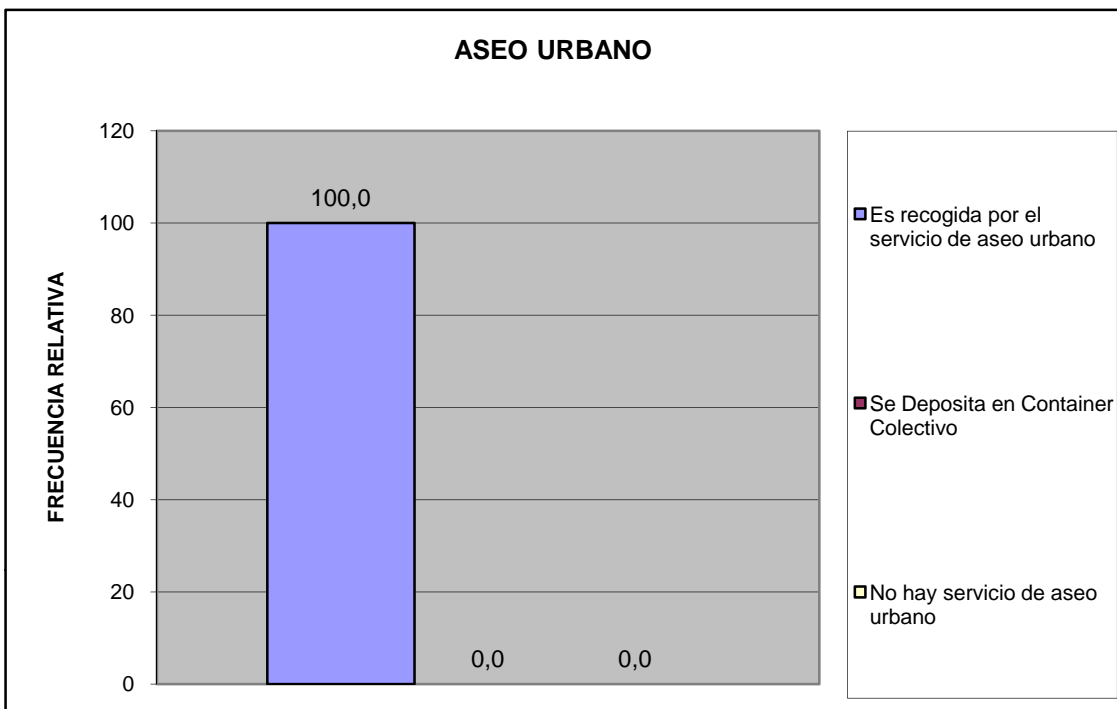

Norte B	Urb. Bosqueserino
---------	-------------------

¿En su comunidad tienen alguno de estos problemas con el servicio de aseo urbano?	fa	%
El camión pasa muy pocas veces	1	5,3
El camión no tiene días fijos para pasar	0	0,0
El camión no llega a la hora que le corresponde	0	0,0
Dejan la basura regada en la calle	2	10,5
Dejan muy hediondo el ambiente cuando pasan	1	5,3
La cuadrilla pide dinero	0	0,0
La cuadrilla es grosera con los vecinos	0	0,0
Otro	0	0,0
No Tiene Problemas con el Servicio de Aseo Urbano	15	78,9
<b>TOTAL</b>	<b>19</b>	<b>100</b>

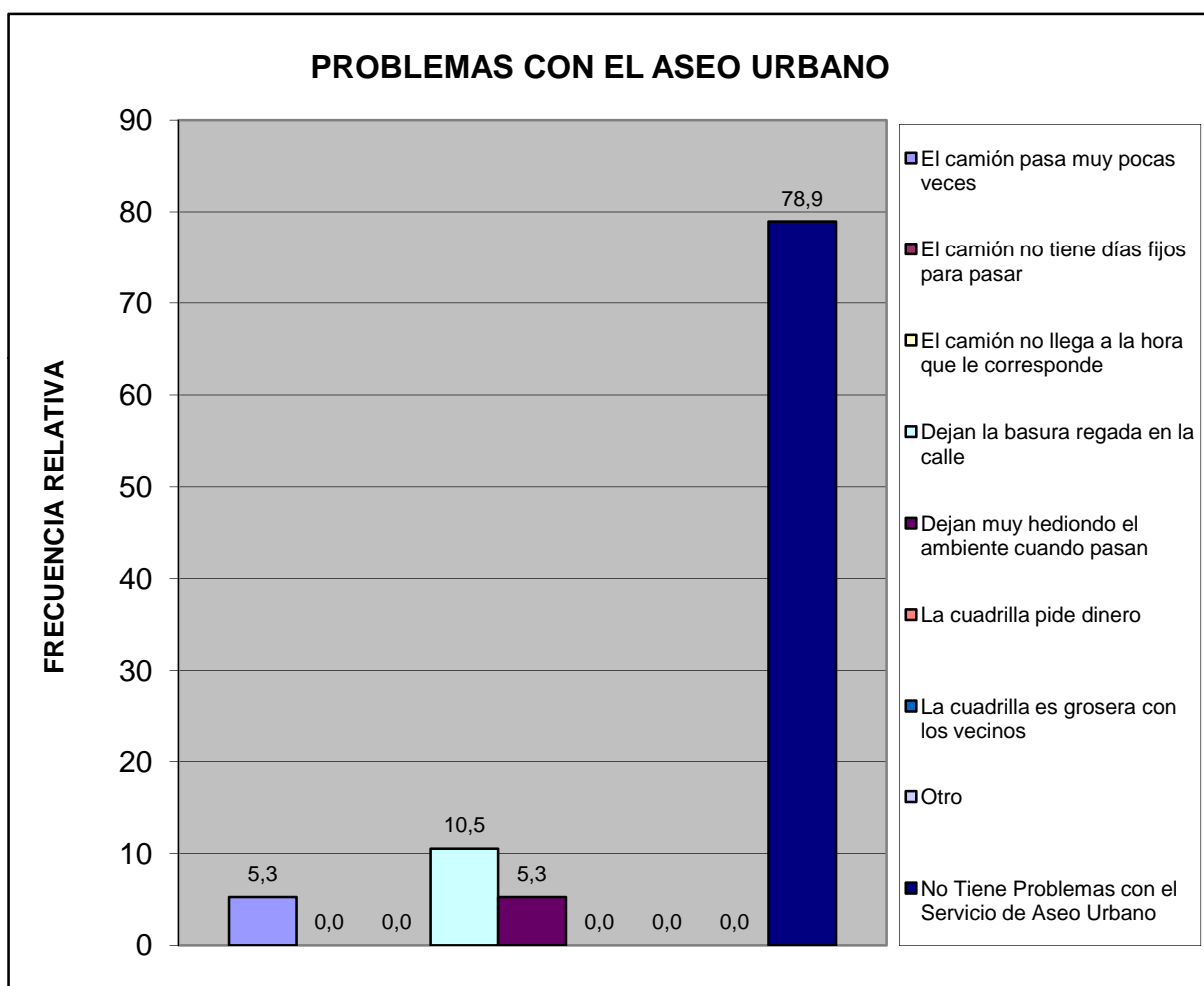

Norte B	Urb. Bosqueserino
---------	-------------------

Pobreza Estructural	fa	%
Hogares sin NBI (No Pobre)	4	23,5
Hogares con 1 NBI (Pobres)	7	41,2
Hogares con 2 NBI (Pobre extremo)	6	35,3
<b>TOTAL</b>	<b>17</b>	<b>100</b>

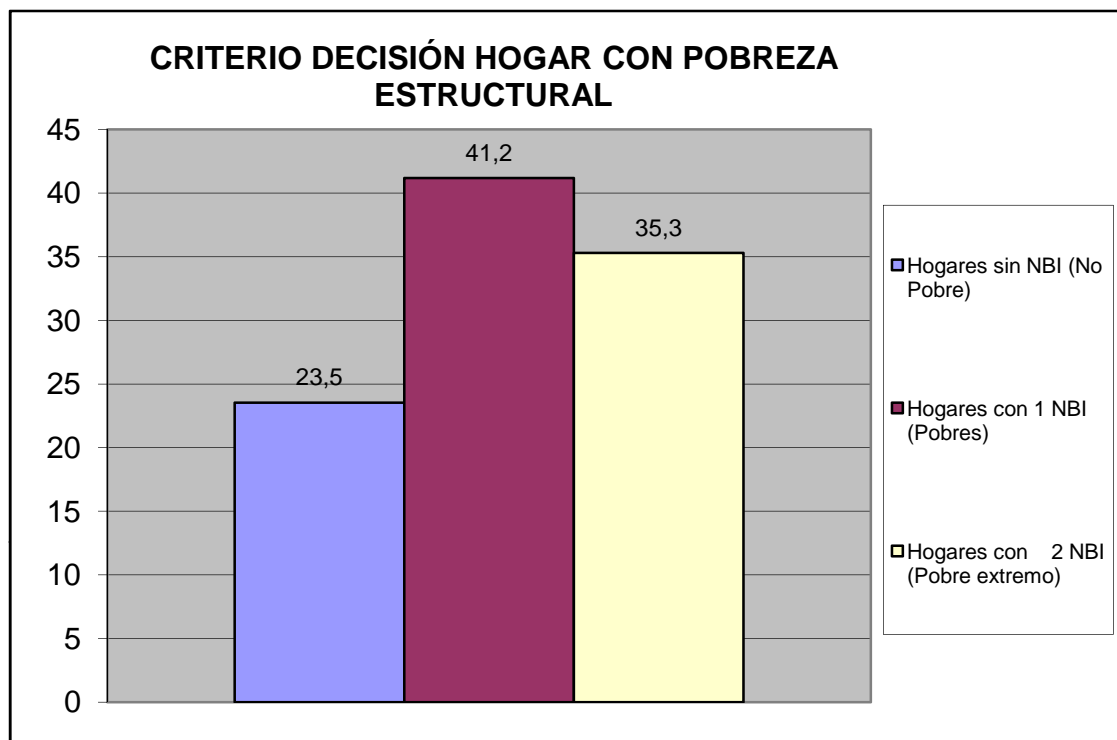

Norte B	Urb. Bosqueserino
---------	-------------------

## V.- MOVILIDAD Y MEDIOS DE TRANSPORTE PÚBLICO.

¿Cuál es el medio de transporte que más utilizan los miembros del hogar?	fa	%
Autobús Publico	7	31,8
Vehículo particular	12	54,5
Motocicleta	1	4,5
Bicicleta	1	4,5
Caminando	1	4,5
Ruta de Trabsporte de la Alcaldia de san Diego	0	0,0
Otro	0	0,0
<b>TOTAL</b>	<b>22</b>	<b>100</b>

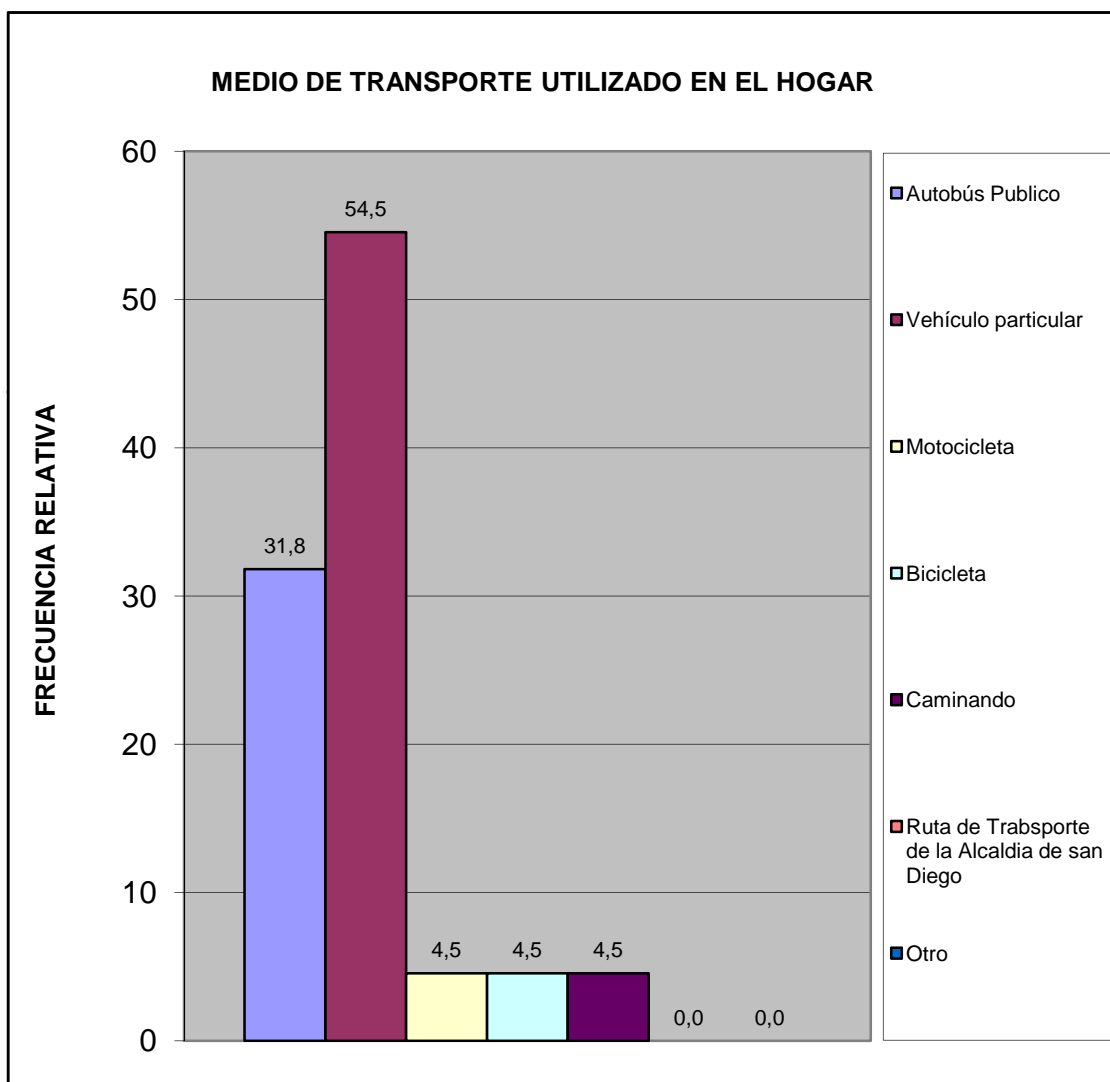

Norte B	Urb. Bosqueserino
---------	-------------------

¿Cuál es el problema más importante que afronta el transporte público?	fa	%
La inseguridad dentro de la unidad (atracos, robos, agresiones físicas)	7	33,3
La falta de limpieza	2	9,5
El tiempo que tardan en llegar al destino	1	4,8
El tiempo que se tarda esperándolos en la parada	0	0,0
El mal estado de la unidad	2	9,5
La ciudad ha crecido y se siguen manteniendo las mismas rutas	0	0,0
La falta de supervisión del servicio de transporte	1	4,8
Maltrato de los operadores a los usuarios del sistema	3	14,3
Otro	2	9,5
Ningún miembro del hogar usa transporte público	2	9,5
No Sabe	1	4,8
<b>TOTAL</b>	<b>21</b>	<b>100</b>

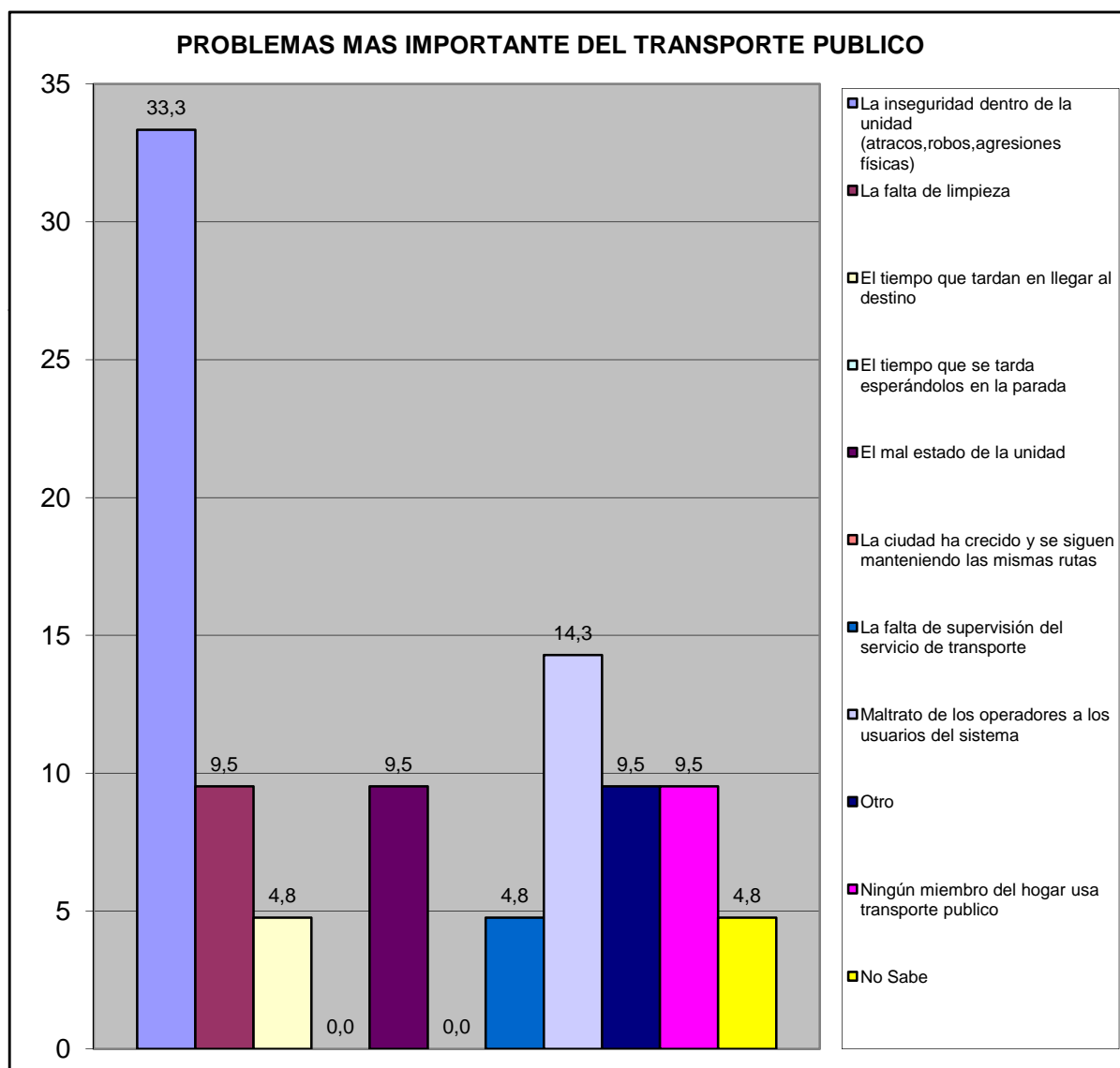

Norte B	Urb. Bosqueserino
---------	-------------------

## VI.- SEGURIDAD PÚBLICA.

¿Con que frecuencia la policía patrulla en la calle donde está ubicada su vivienda?	fa	%
Diario	1	5,9
Interdiario	1	5,9
Semanal	5	29,4
No patrullan	8	47,1
No sabe	1	5,9
No responde	1	5,9
<b>TOTAL</b>	<b>17</b>	<b>100</b>

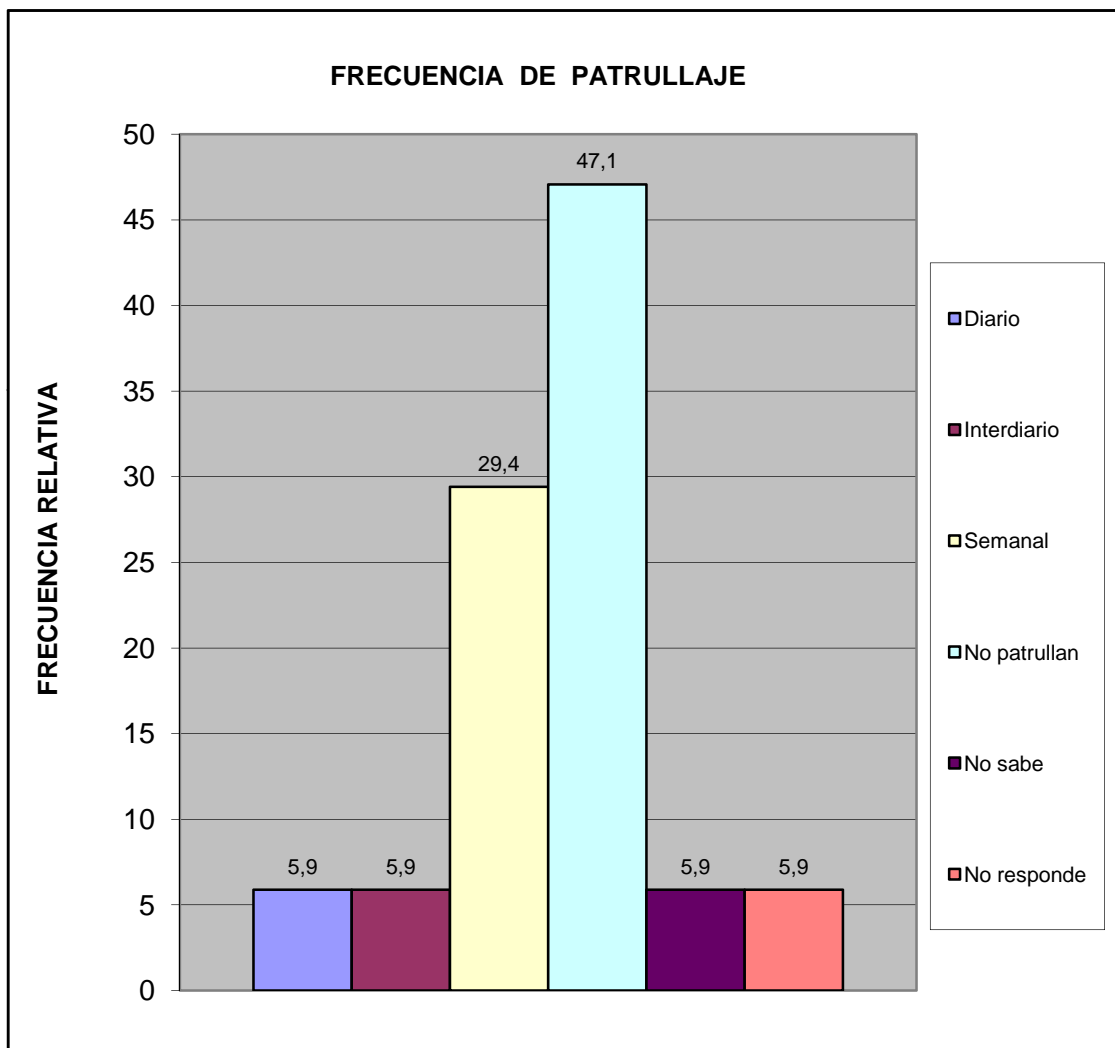

Norte B	Urb. Bosqueserino
---------	-------------------

¿En los ultimos seis meses se han cometido delitos en su comunidad?	fa	%
Si	11	64,7
No	6	35,3
No sabe	0	0,0
No Responde	0	0,0
<b>Total</b>	<b>17</b>	<b>100</b>

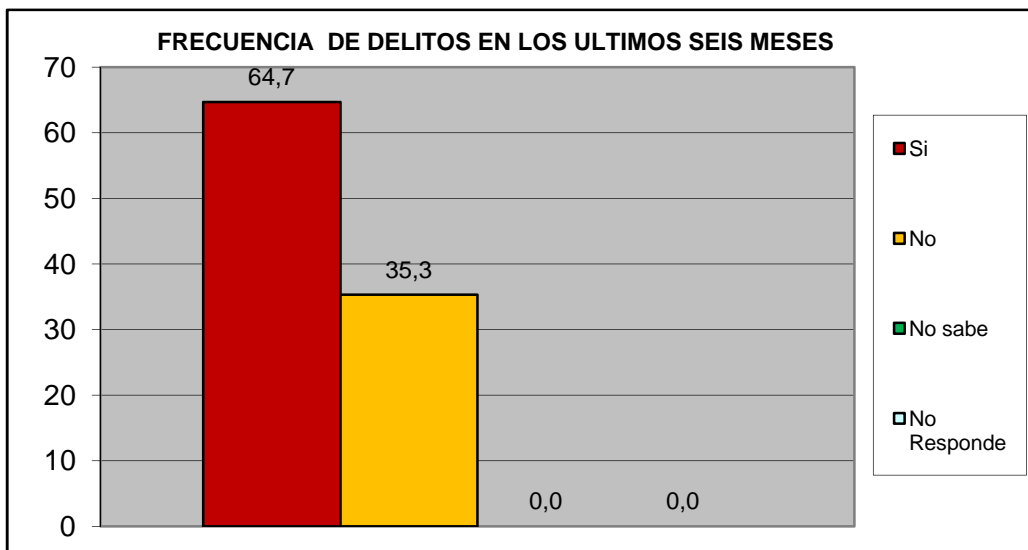

¿Ha presentado usted alguna denuncia ante los organismos competentes?	fa	%
Si	4	36,4
No	7	63,6
<b>TOTAL</b>	<b>11</b>	<b>100</b>

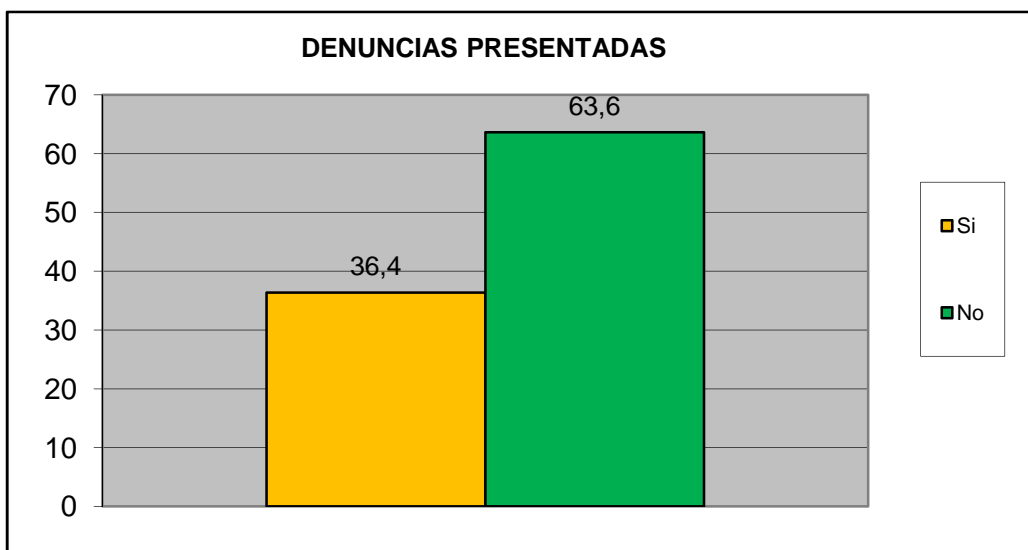

<b>Norte B</b>	<b>Urb. Bosqueserino</b>
----------------	--------------------------

¿Se siente seguro en su Comunidad?	fa	%
Si	12	70,6
No	3	17,6
No Sabe	2	11,8
No Responde	0	0,0
<b>TOTAL</b>	<b>17</b>	<b>100</b>

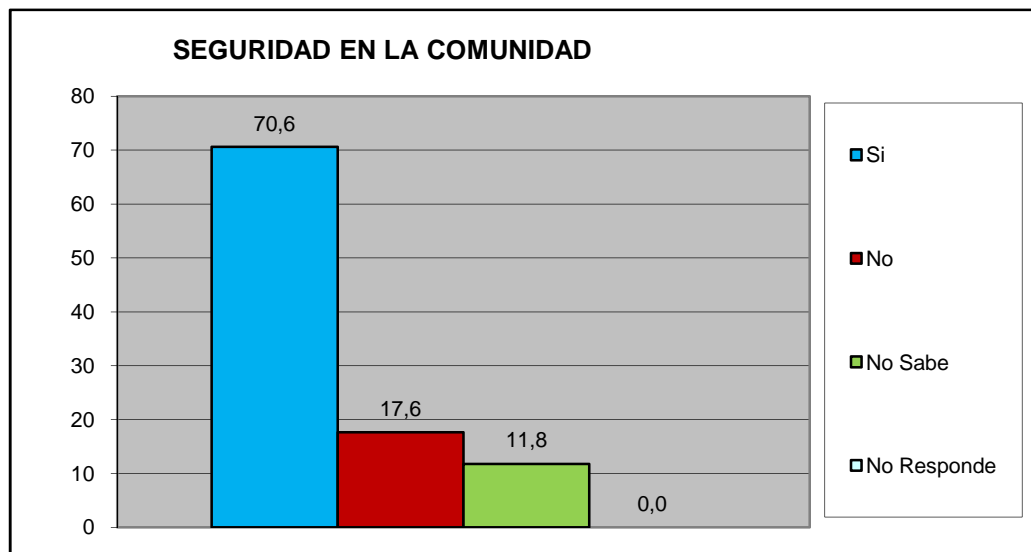

¿Su casa ha sido robada en los ultimos 6 meses?	fa	%
Si	3	17,6
No	14	82,4
No Sabe	0	0,0
No Responde	0	0,0
<b>TOTAL</b>	<b>17</b>	<b>100</b>

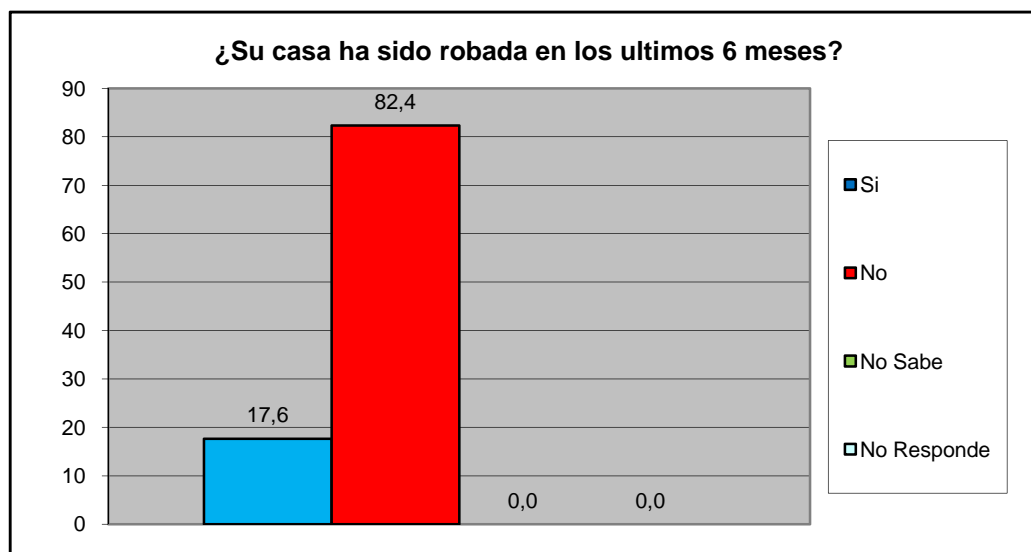

<b>Norte B</b>	<b>Urb. Bosqueserino</b>
----------------	--------------------------

¿Ha sido agredido físicamente en su Comunidad en los últimos seis meses?	fa	%
Si	1	5,9
No	16	94,1
No Sabe	0	0,0
No Responde	0	0,0
<b>TOTAL</b>	<b>17</b>	<b>100</b>

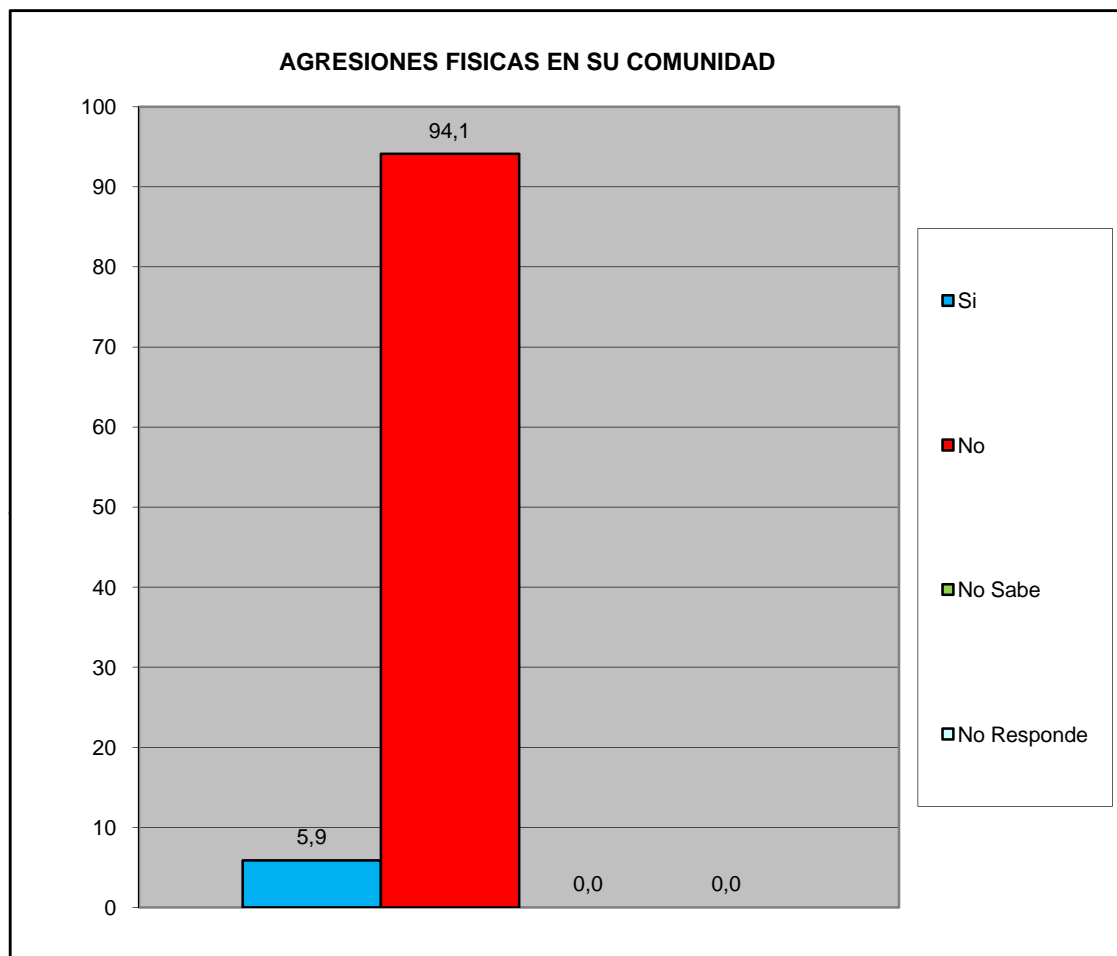

Norte B	Urb. Bosqueserino
---------	-------------------

¿Ha solicitado y/o recibido servicio de bomberos y/o ambulancias por parte de la Fundación Cuerpo de Bomberos de San Diego?	fa	%
Si	3	17,6
No	14	82,4
No Sabe	0	0,0
No Responde	0	0,0
<b>TOTAL</b>	<b>17</b>	<b>100</b>

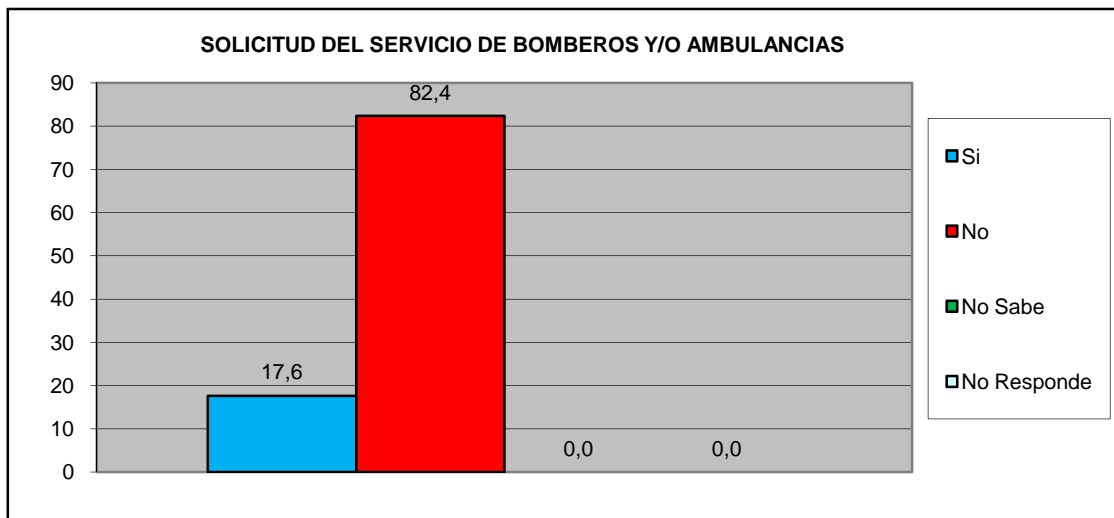

¿En Caso de ser positivo, quedo satisfecho con el servicio recibido por parte de la Fundación Cuerpo de Bomberos de San Diego?	fa	%
Si	3	75,0
No	1	25,0
No Sabe	0	0,0
No Responde	0	0,0
<b>TOTAL</b>	<b>4</b>	<b>100</b>

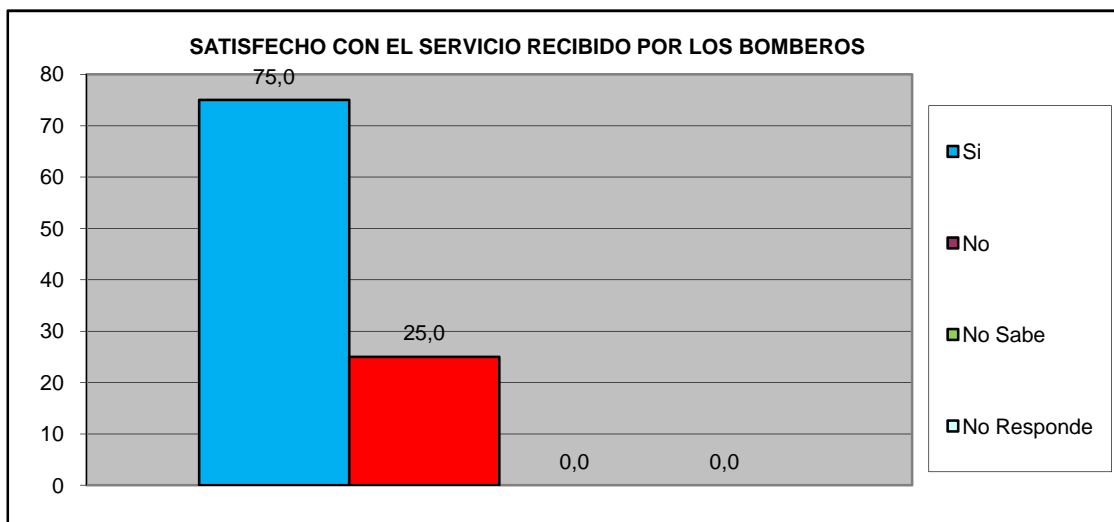

<b>Norte B</b>	<b>Urb. Bosqueserino</b>
----------------	--------------------------

## VII.- EDUCACIÓN.

¿Ha tenido dificultades para que algún miembro de su hogar pueda tener acceso al sistema educativo? (indique el más importante).	fa	%
No tiene documentos de identificación	0	0,0
Los centros educativos están lejos de la vivienda que ocupan	0	0,0
Por discriminaciones raciales, sexuales, religiosos.	0	0,0
Resulta costoso cubrir los gastos para los implementos educativos (útiles y uniformes)	0	0,0
La matrícula que cobran es cara	0	0,0
Problemas de aprendizaje (retardo mental, problemas motrices, etc.)	0	0,0
Insuficiencia de centros Educativos	2	11,1
No tienen problemas en tener acceso al sistema educativo	16	88,9
<b>TOTAL</b>	<b>18</b>	<b>100</b>

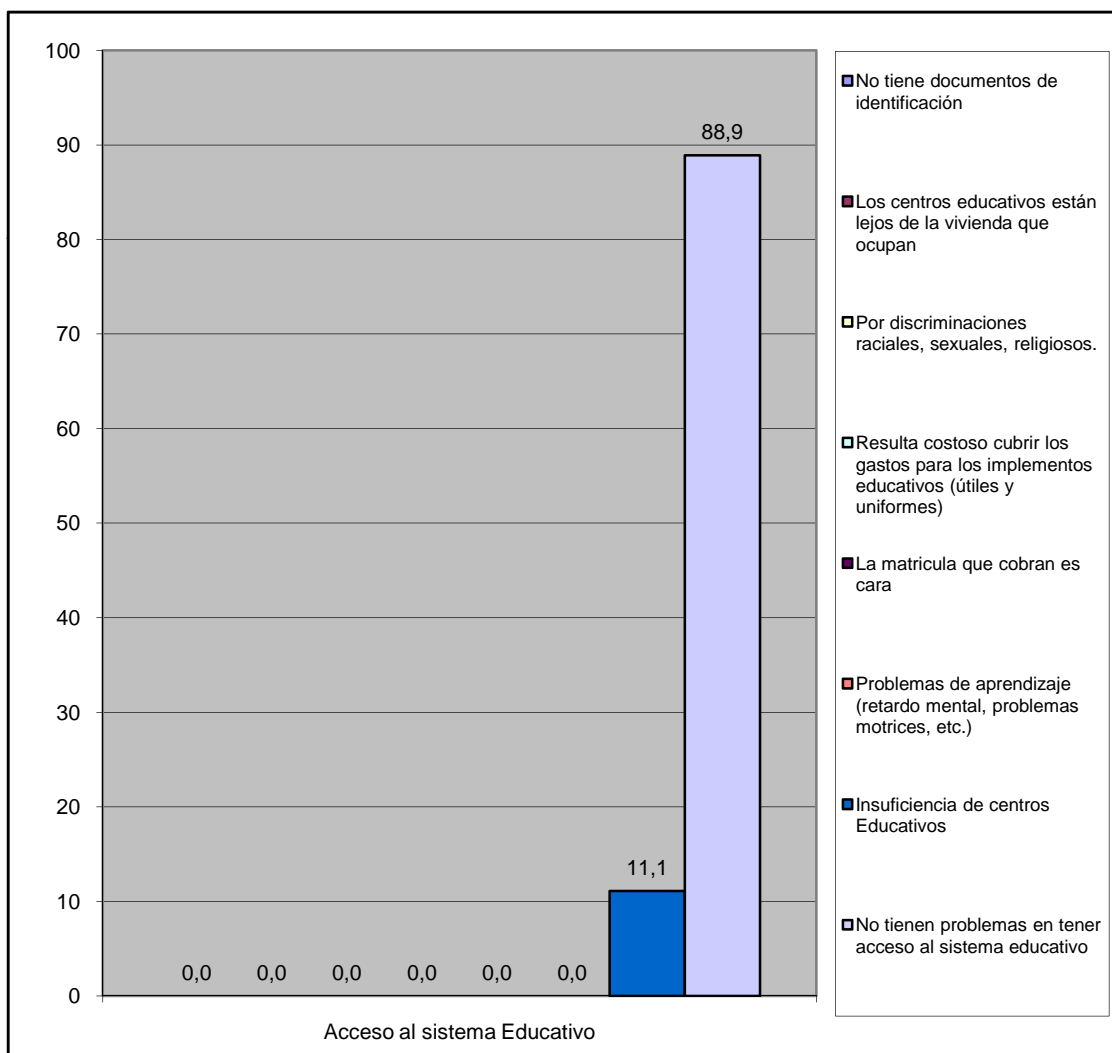

Norte B

Urb. Bosqueserino

# VIII.- CAPACIDAD DE ACCESO DEL HOGAR A LOS SERVICIOS DE SALUD.

		fa	%
¿Alguna vez usted o algún miembro de su hogar ha dejado de comprar medicinas prescritas debido a su costo?	Si	7	41,2
	No	10	58,8
TOTAL		17	100

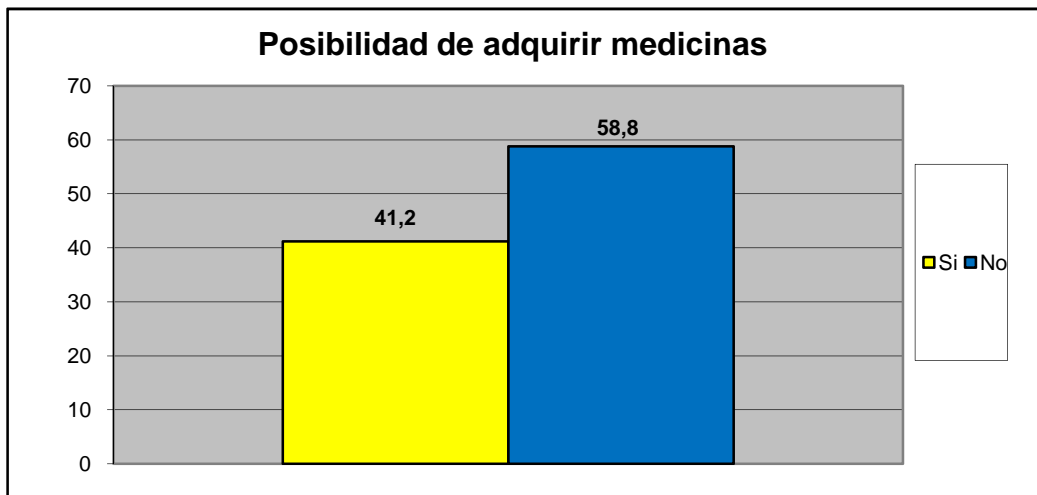

		fa	%
¿Presenta Ud o algun miembro de su familia dificultad para acceder a los servicios de salud?	Si	5	29,4
	No	12	70,6
TOTAL		17	100

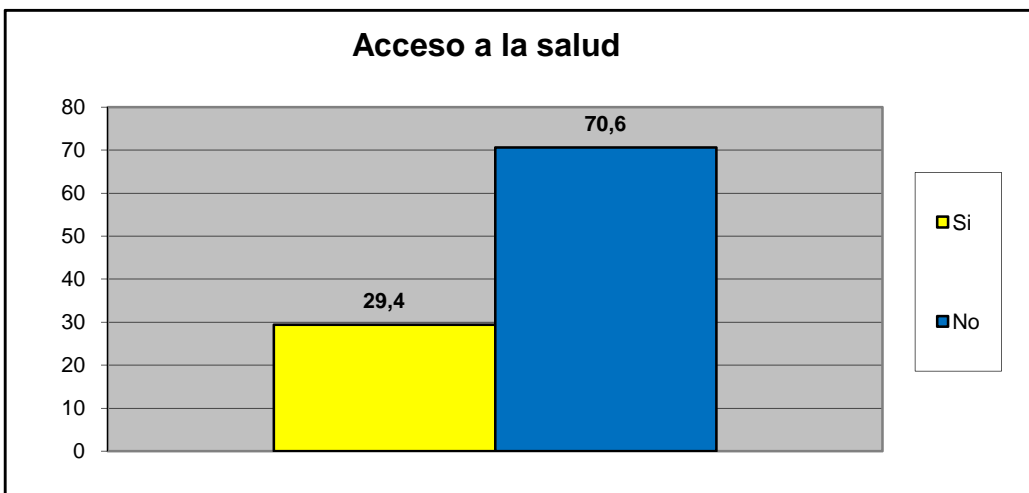

Norte B	Urb. Bosqueserino
---------	-------------------

Principal causa para no acceder al Servicio de Salud	fa	%
Nos queda lejos de nuestra casa	0	0,0
No nos atienden el mismo día	1	20,0
Son muy costosos los tratamientos médicos	2	40,0
son muy costosas las consultas medicas	1	20,0
el trato que recibimos no es el adecuado	1	20,0
Los horarios de atención al publico son reducidos	0	0,0
Otra	0	0,0
No sabe	0	0,0
No Responde	0	0,0
<b>TOTAL.</b>	<b>5</b>	<b>100</b>

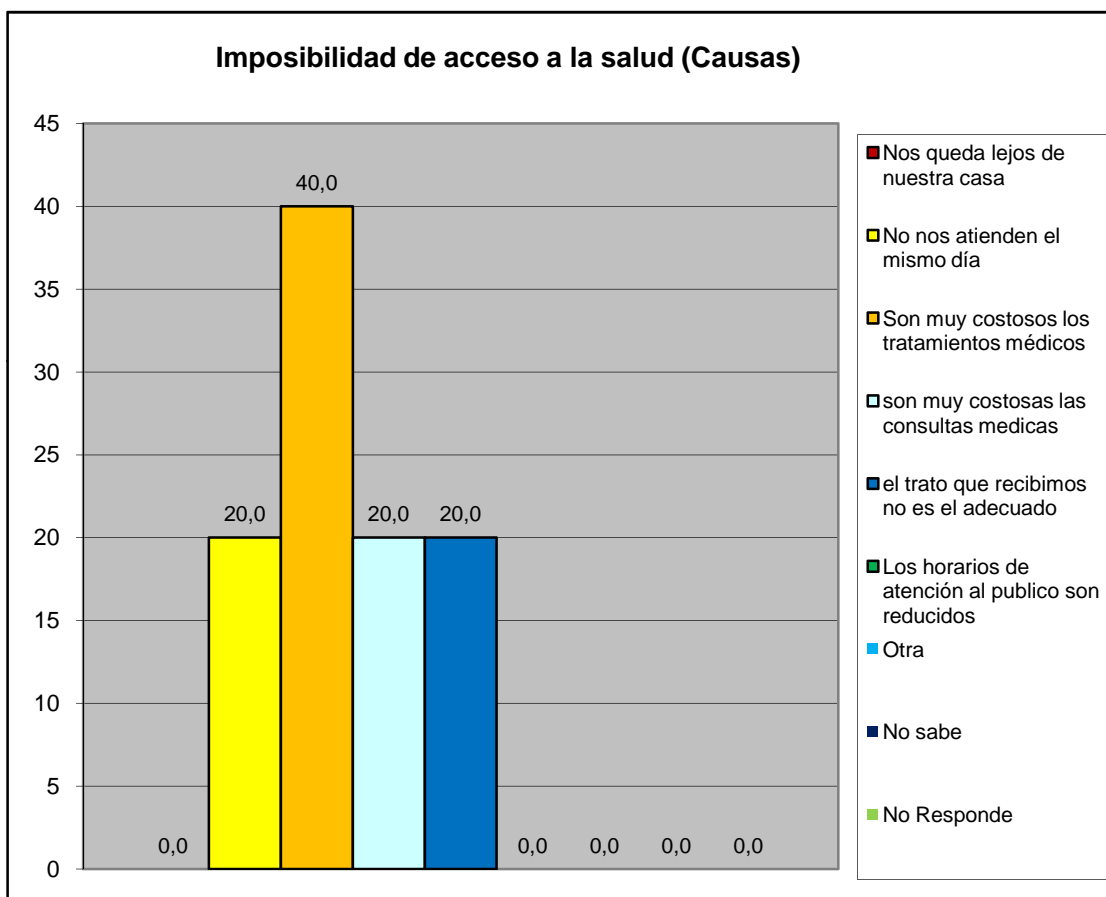

Norte B	Urb. Bosqueserino
---------	-------------------

Cuando usted o algún miembro de su grupo familiar presentan algún quebranto de salud, ¿Qué hace generalmente?	fa	%
No hace nada	0	0,0
Se automedican	3	16,7
Llaman a un medico/enfermero	0	0,0
Llaman a un familiar	0	0,0
Acuden al hospital Dr. Jose Gregorio Hernandez "hospitalito".	9	50,0
Lo llevan a algún centro de salud privada	6	33,3
Va a un modulo barrio adentro	0	0,0
Llama a un servicio de asistencia medica privada a domicilio (EMI, Prosalud u otro).	0	0,0
No sabe	0	0,0
No responde	0	0,0
<b>TOTAL.</b>	<b>18</b>	<b>100</b>

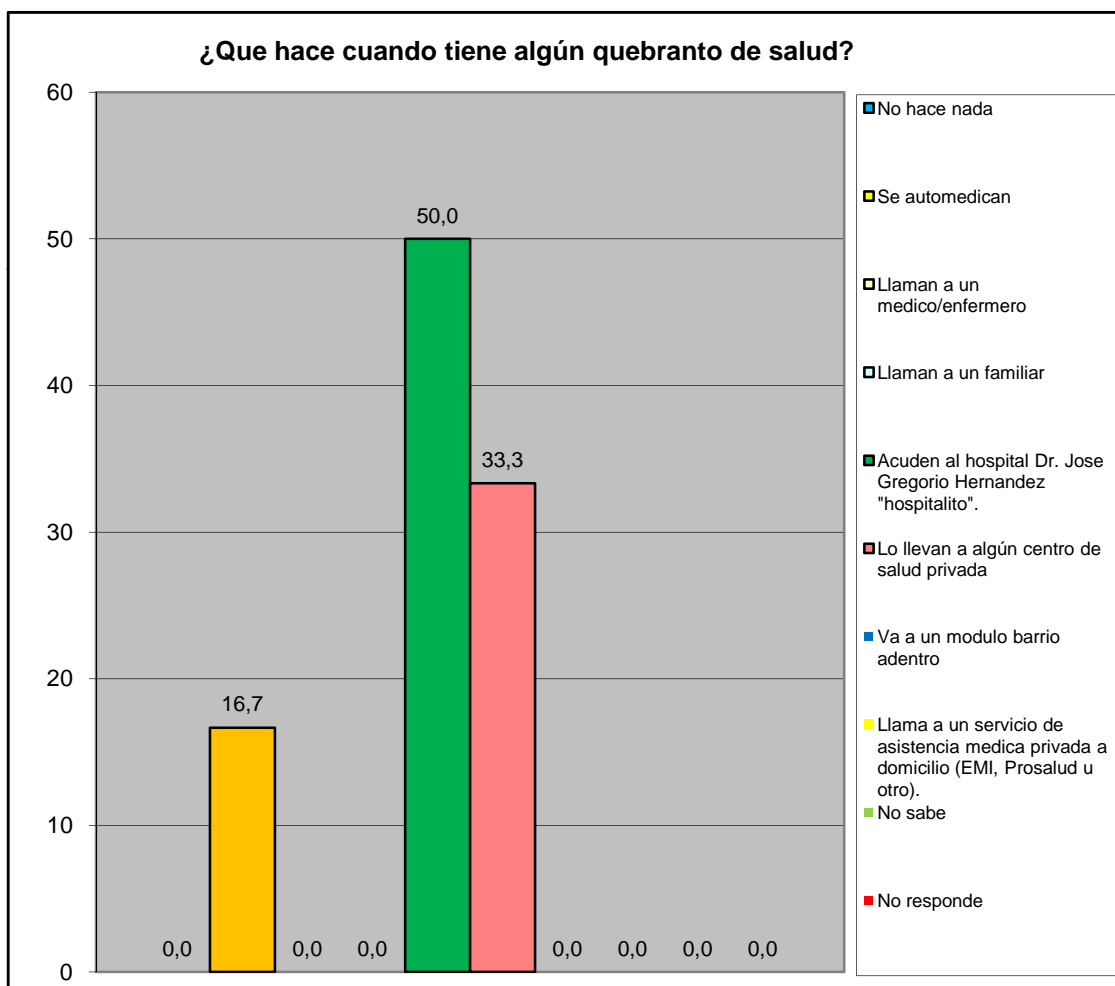

Norte B	Urb. Bosqueserino
---------	-------------------

¿En los últimos 3 meses acudió usted al centro de salud más cercano?	fa	%
Para una emergencia	7	41,2
Para una consulta	1	5,9
Ambos	2	11,8
Nunca	6	35,3
No responde	1	5,9
<b>Total</b>	<b>17</b>	<b>100</b>

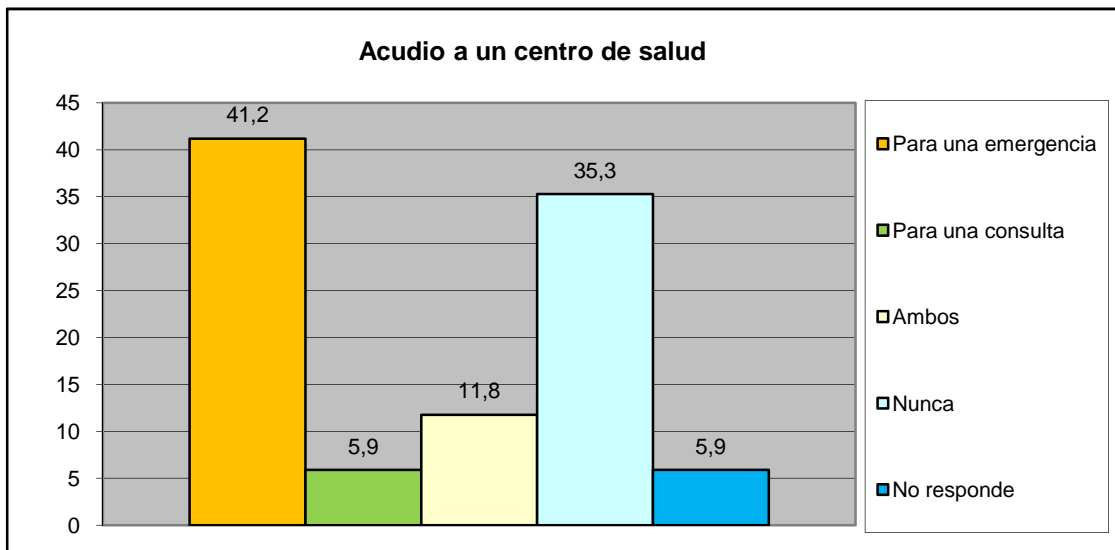

¿Cómo fue la atención que recibió?	fa	%
Lo atendieron y había los suministros médicos	7	70,0
Lo atendieron y no había los suministros médicos	3	30,0
Lo atendieron con demora	0	0,0
No fue atendido	0	0,0
No responde	0	0,0
<b>Total</b>	<b>10</b>	<b>100</b>

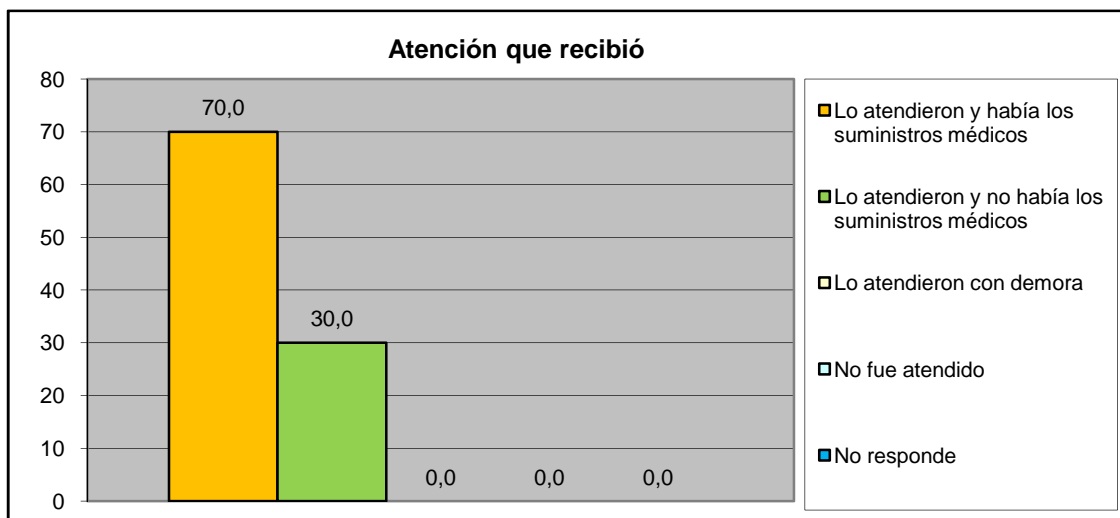

<b>Norte B</b>	<b>Urb. Bosqueserino</b>
----------------	--------------------------

## IX.- EVALUACIÓN DE LA GESTIÓN MUNICIPAL

¿Asistió Usted a los carnavales turísticos de San Diego?	fa	%
Si	6	35,3
No	11	64,7
<b>TOTAL</b>	<b>17</b>	<b>100</b>

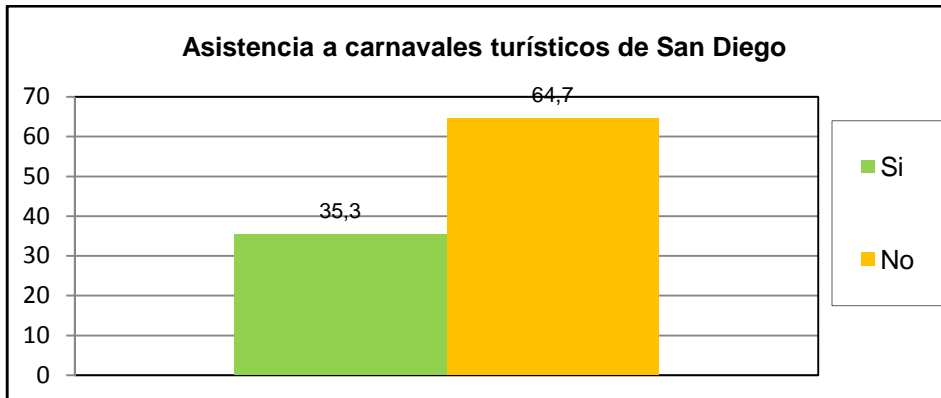

¿Cuál es la percepción que Usted tiene de los Carnavales turísticos de san diego?	fa	%
Excelente	7	41,2
Buena	6	35,3
Regular	1	5,9
Mala	1	5,9
Pésima	0	0,0
No opina	2	11,8
<b>TOTAL</b>	<b>17</b>	<b>100</b>

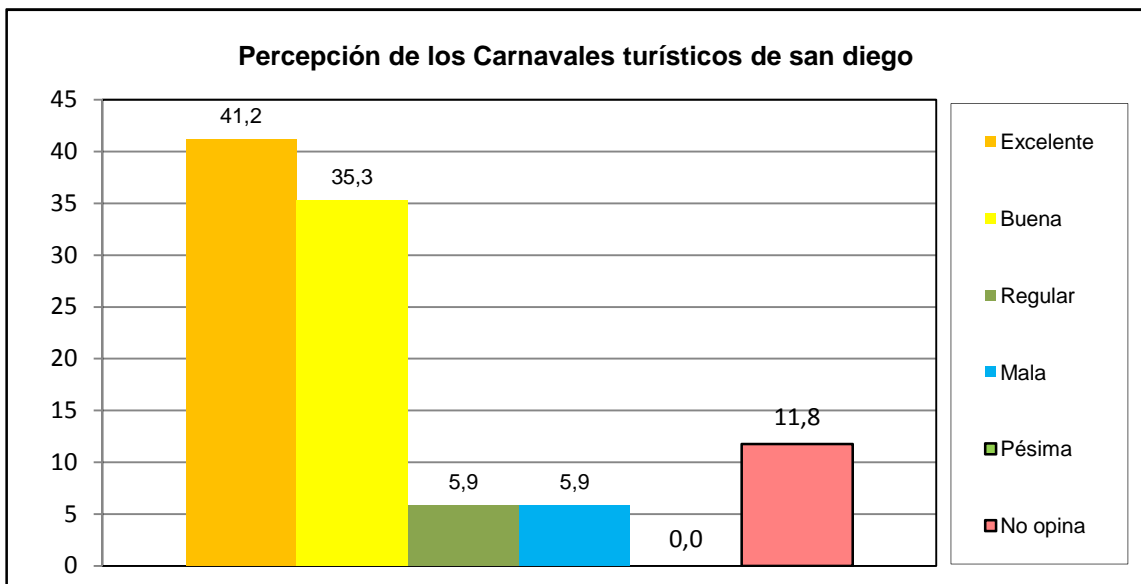

<b>Norte B</b>	<b>Urb. Bosqueserino</b>
----------------	--------------------------

¿Asistió Usted a la Feria Navideña (BAZAR) de San Diego?	fa	%
Si	13	76,5
No	4	23,5
<b>TOTAL</b>	<b>17</b>	<b>100</b>

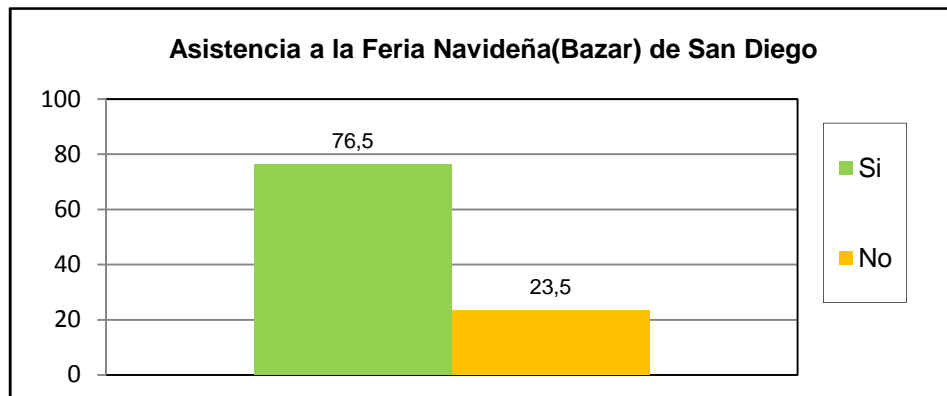

¿Cuál es la percepción que Usted tiene de la Feria Navideña (BAZAR) de San Diego?	fa	%
Excelente	12	70,6
Buena	3	17,6
Regular	0	0,0
Mala	1	5,9
Pésima	0	0,0
No opina	1	5,9
<b>TOTAL</b>	<b>17</b>	<b>100</b>

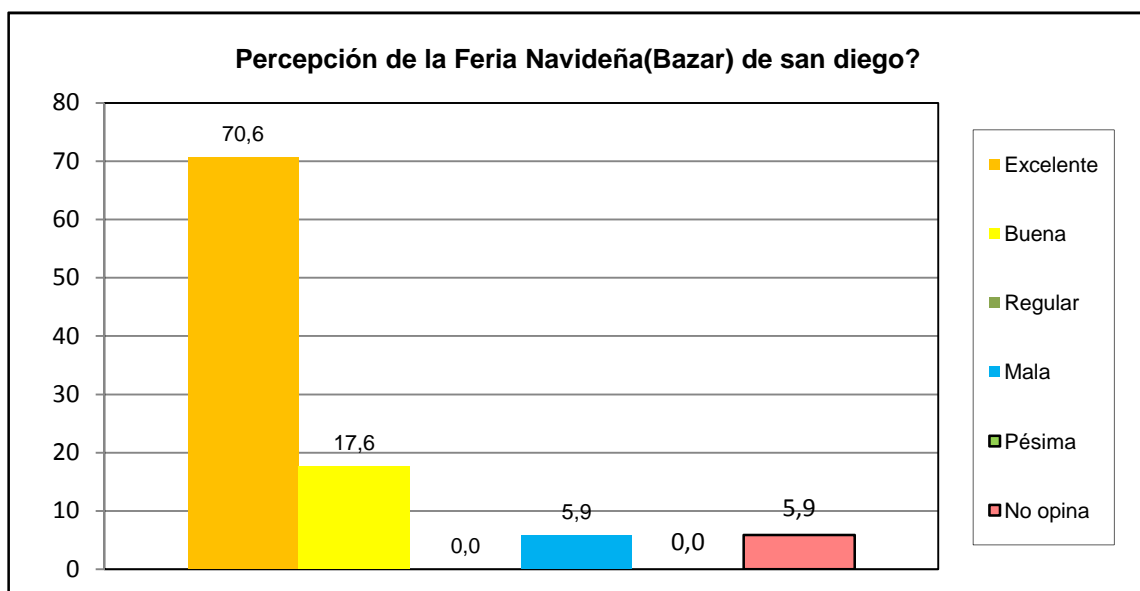

<b>Norte B</b>	<b>Urb. Bosqueserino</b>
----------------	--------------------------

¿Posee su inmueble el carnet de servicios municipales?	fa	%
Si	6	35,3
No	11	64,7
No sabe	0	0,0
No Responde	0	0,0
<b>TOTAL</b>	<b>17</b>	<b>100</b>

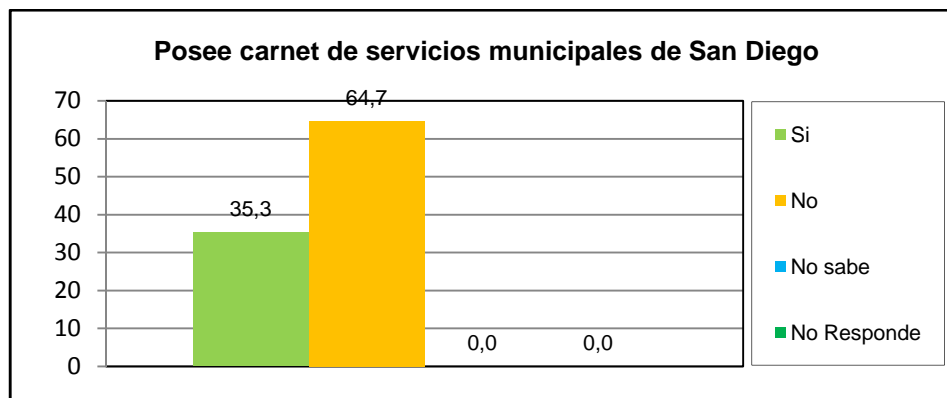

¿Cuál es la percepción de la planta embotelladora de Agua Potable y de los puntos de distribución de San Diego?	fa	%
Excelente	8	47,1
Buena	6	35,3
Regular	1	5,9
Mala	0	0,0
Pésima	0	0,0
No opina	2	11,8
<b>TOTAL</b>	<b>17</b>	<b>100</b>

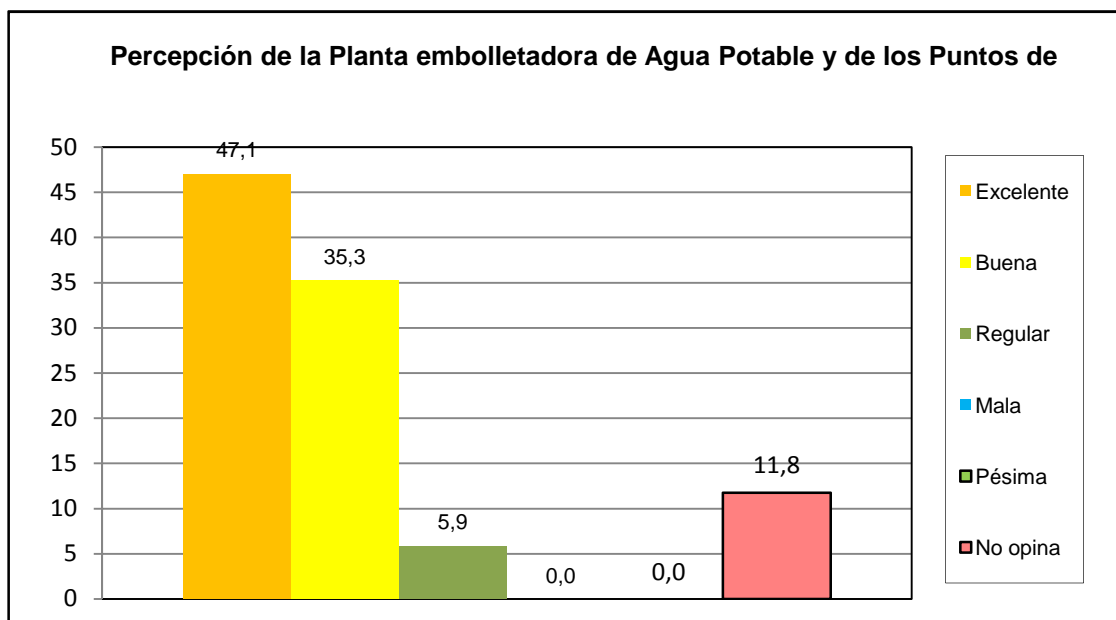

<b>Norte B</b>	<b>Urb. Bosqueserino</b>
----------------	--------------------------

¿Como evalua usted la gestion municipal?	fa	%
Excelente	12	70,6
Buena	4	23,5
Regular	1	5,9
Mala	0	0,0
Pésima	0	0,0
No opina	0	0,0
<b>TOTAL</b>	<b>17</b>	<b>100</b>

