



República Bolivariana de Venezuela  
Estado Carabobo  
Sala Técnica del Consejo Local de Planificación Pública  
del Municipio San Diego

Indice de Bienestar Humano Municipal de San Diego 2014.

**DECODIFICACIÓN DE RESULTADOS DEL INSTRUMENTO**

**I.- DATOS DE LOCALIZACIÓN DE LA VIVIENDA.**

Sector	Nombre de Residencia o urbanismo
Norte B	Todos los Urbanismo del Sector Norte B

**II.- SITUACIÓN SOCIOECONÓMICA.**

Características de la Vivienda	fa	%
Mansión.	1	0,5
Quinta o Casa quinta.	5	2,5
Townhouse.	29	14,4
Casa.	81	40,3
Apartamento.	85	42,3
Penthouse.	0	0,0
Apartamento en casa (anexo).	0	0,0
Casa de Vecindad o Pensión.	0	0,0
Rancho.	0	0,0
Otra Clase de Vivienda.	0	0,0
<b>TOTAL</b>	<b>201</b>	<b>100</b>

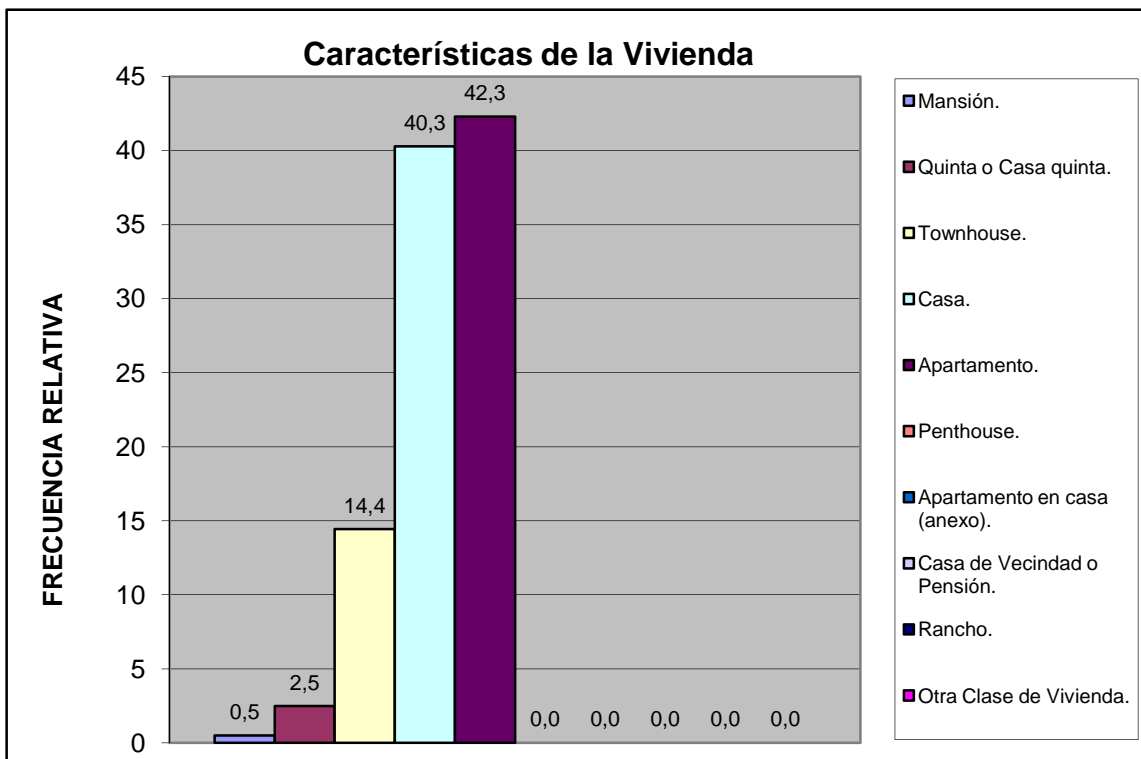

Norte B	Todos los Urbanismo del Sector Norte B
---------	--

Material de Construcción Predominante en Paredes	fa	%
Bloque o ladrillo frisado	172	85,6
Bloque o ladrillo sin frisar	0	0,0
Concreto	29	14,4
Madera aserrada/formica/fibra de vidrio o similares	0	0,0
Adobe/tapia/baharaque	0	0,0
Caña/palma/tabla/carton piedra/similares	0	0,0
<b>TOTAL</b>	<b>201</b>	<b>100</b>

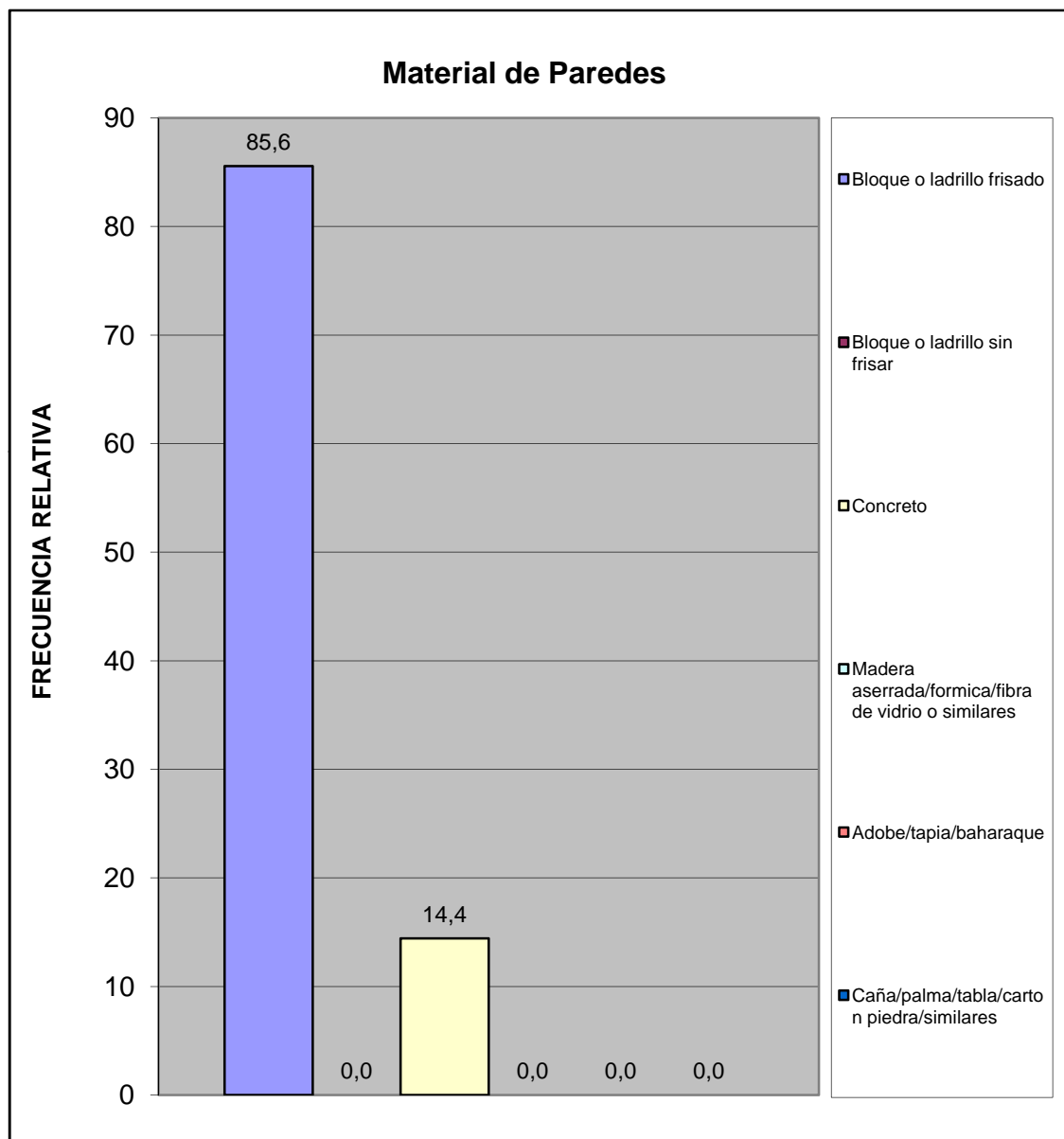

Norte B	Todos los Urbanismo del Sector Norte B
---------	--

Material de Construcción Predominante en Pisos	fa	%
Mosaico/granito/vinil/cerámica/ladrillo	174	86,6
Terracota/parquet/alfombra y similares	14	7,0
Cemento Pulido	13	6,5
Cemento rustico	0	0,0
Tierra	0	0,0
Tablas/tablonés y similares	0	0,0
<b>TOTAL</b>	<b>201</b>	<b>100</b>

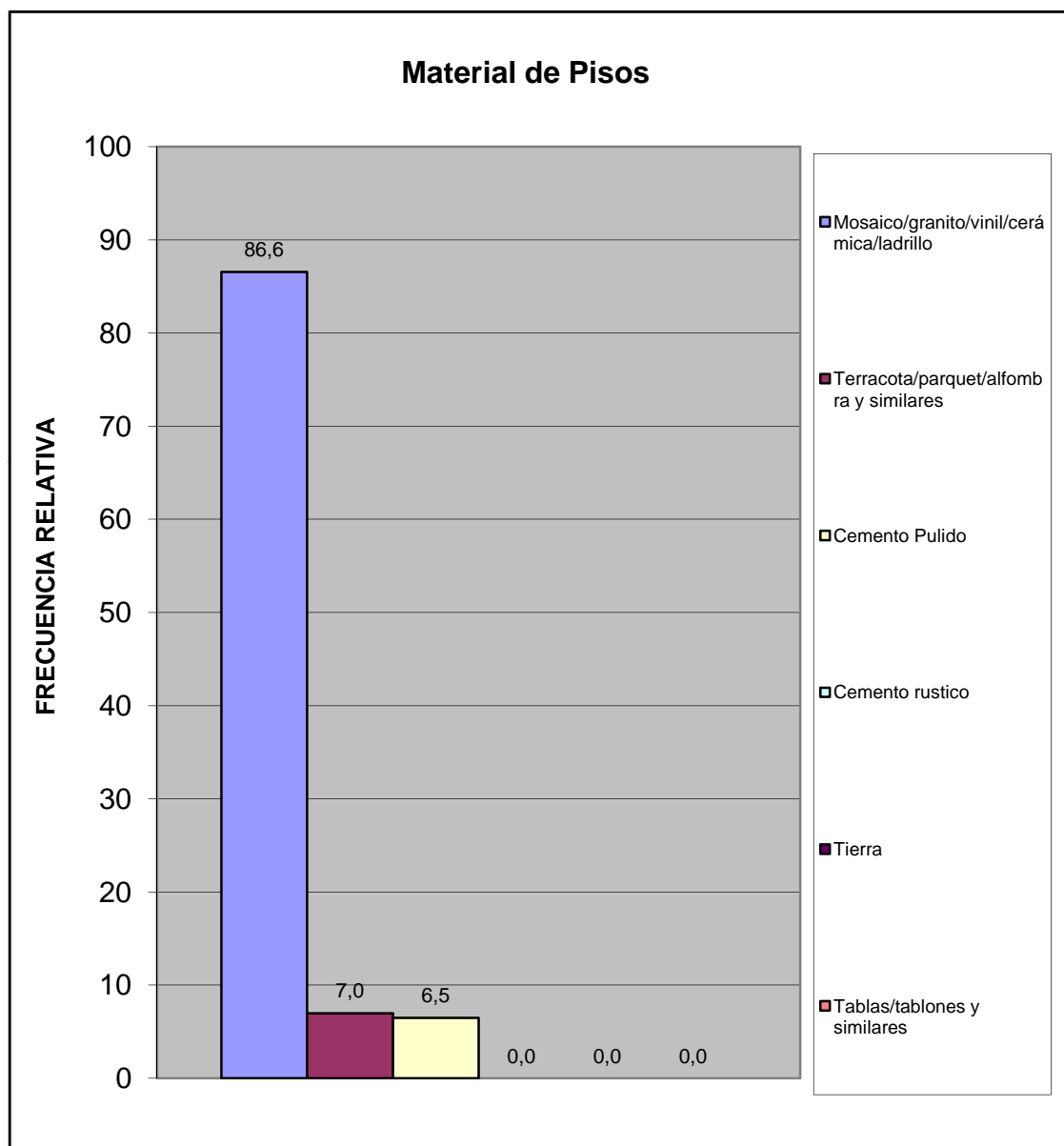

Norte B	Todos los Urbanismo del Sector Norte B
---------	--

Material de Construcción Predominante en Techos	fa	%
Concreto Armado	184	91,5
Ladrillo-concreto	17	8,5
Fibra sintetica	0	0,0
Asbesto y similares	0	0,0
Laminas metalicas (Zinc y similares)	0	0,0
Tablas/tablonos y similares	0	0,0
Caña/palma y similar	0	0,0
<b>TOTAL</b>	<b>201</b>	<b>100</b>

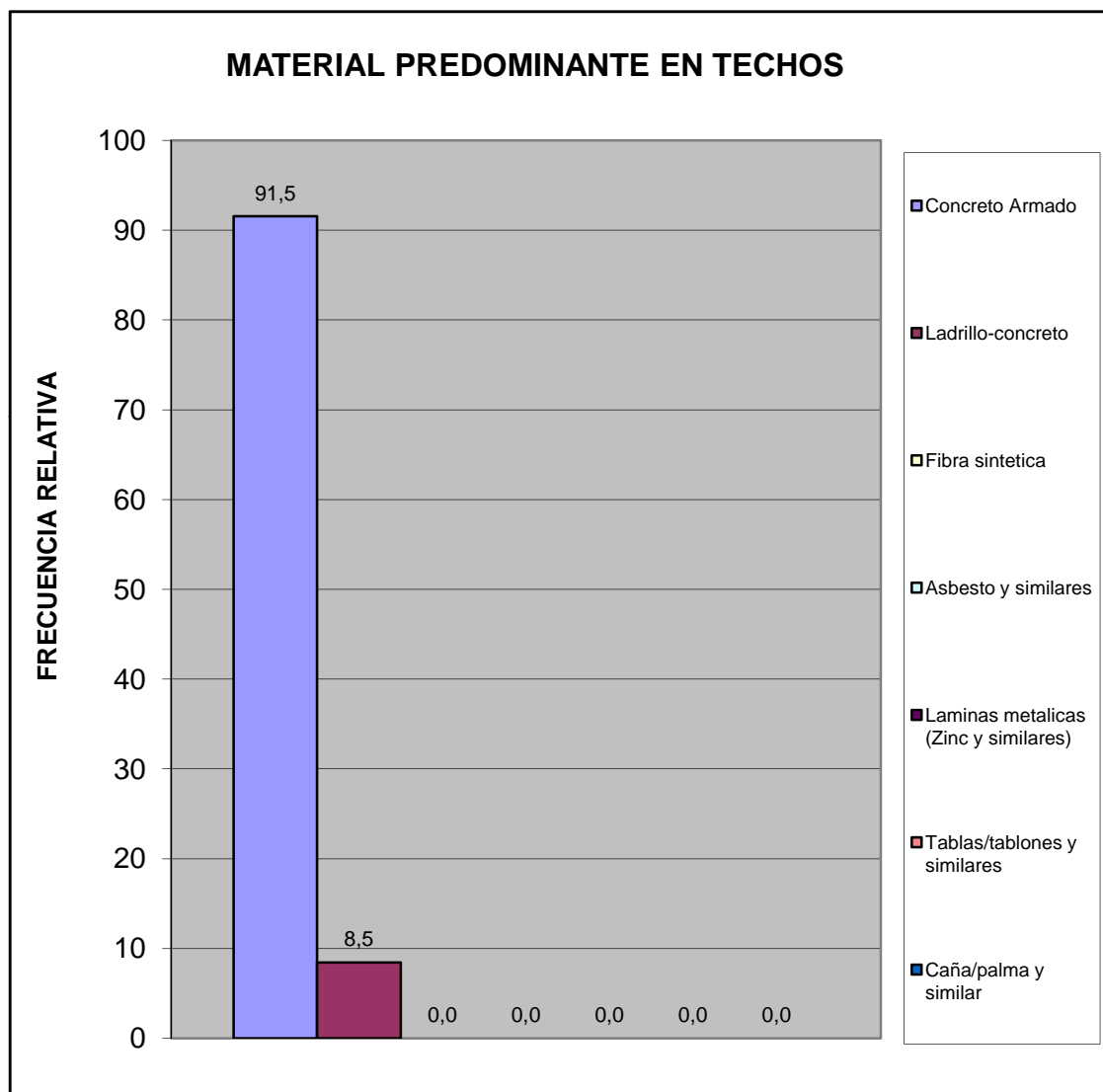

Norte B	Todos los Urbanismo del Sector Norte B
---------	--

Hacinamiento Detectado	fa	%
Hogar Hacinado	3	1,5
Hogar No Hacinado	198	98,5
<b>Total</b>	<b>201</b>	<b>100</b>

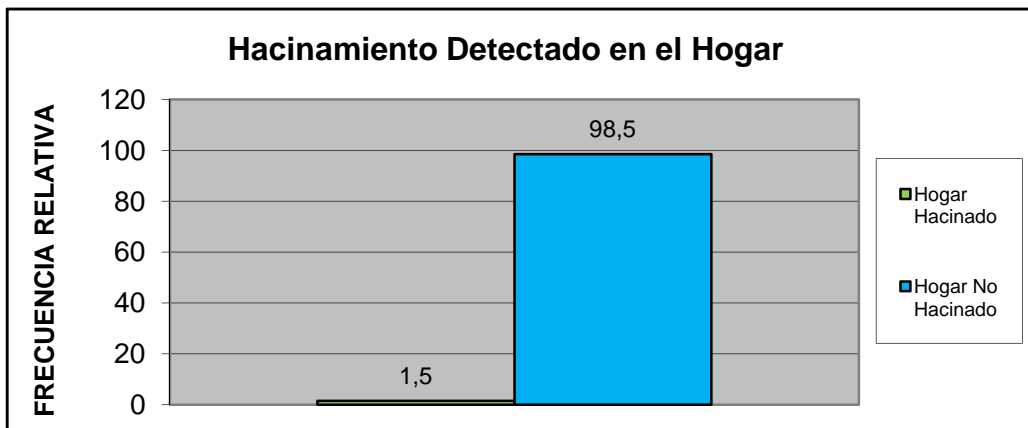

Ingreso Familiar	fa	%
Menos de Bs. 4025	8	4,3
Entre Bs. 4025 - 8050	44	23,8
Entre Bs. 8050 - 12.075	62	33,5
Entre Bs. 12.075 - 16.000	32	17,3
Entre Bs. 16.000 - 20.000	22	11,9
Mas de Bs. 20.000	17	9,2
<b>TOTAL</b>	<b>185</b>	<b>100</b>

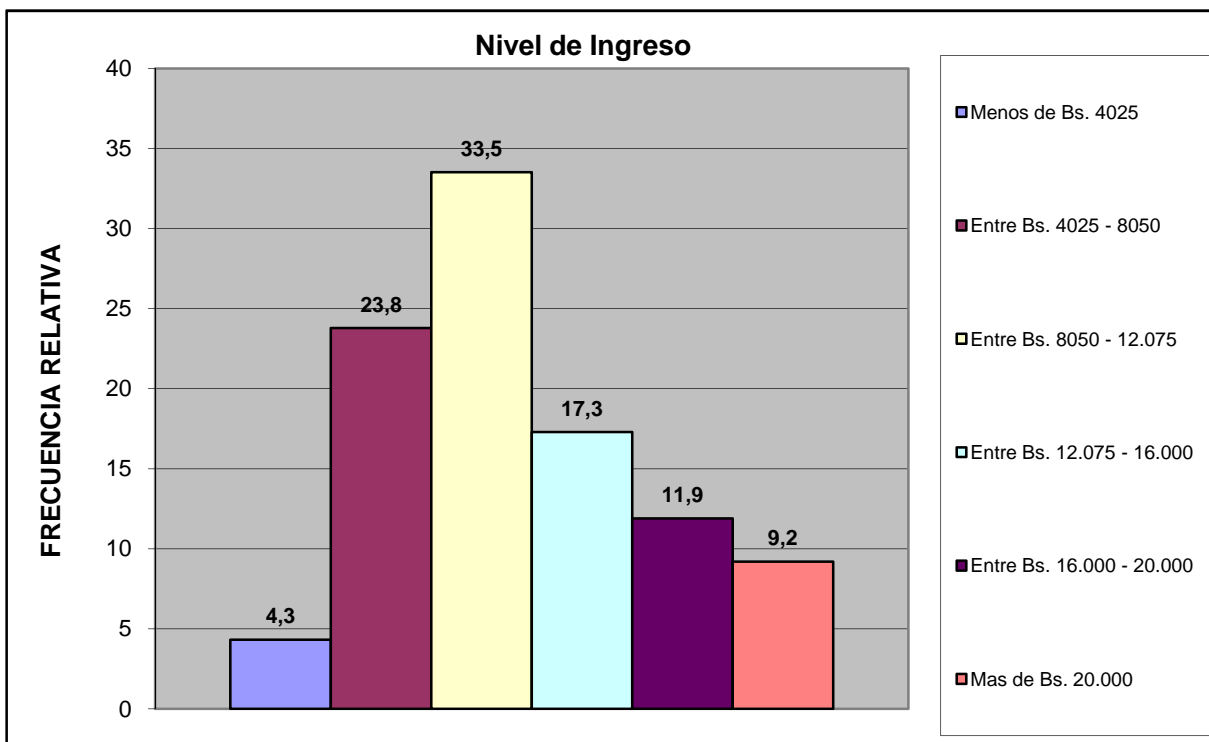

<b>Norte B</b>	<b>Todos los Urbanismo del Sector Norte B</b>
----------------	---

Criterio Linea de la Pobreza	fa	%
Hogar Pobre Extremo. Si ICANP < 1	8	4,3
Hogar Pobre Relativo. Si 1 ICAPC < 2	44	23,8
Hogar No Pobre. Si ICAPC > 2	133	71,9
<b>Total</b>	<b>185</b>	<b>100</b>

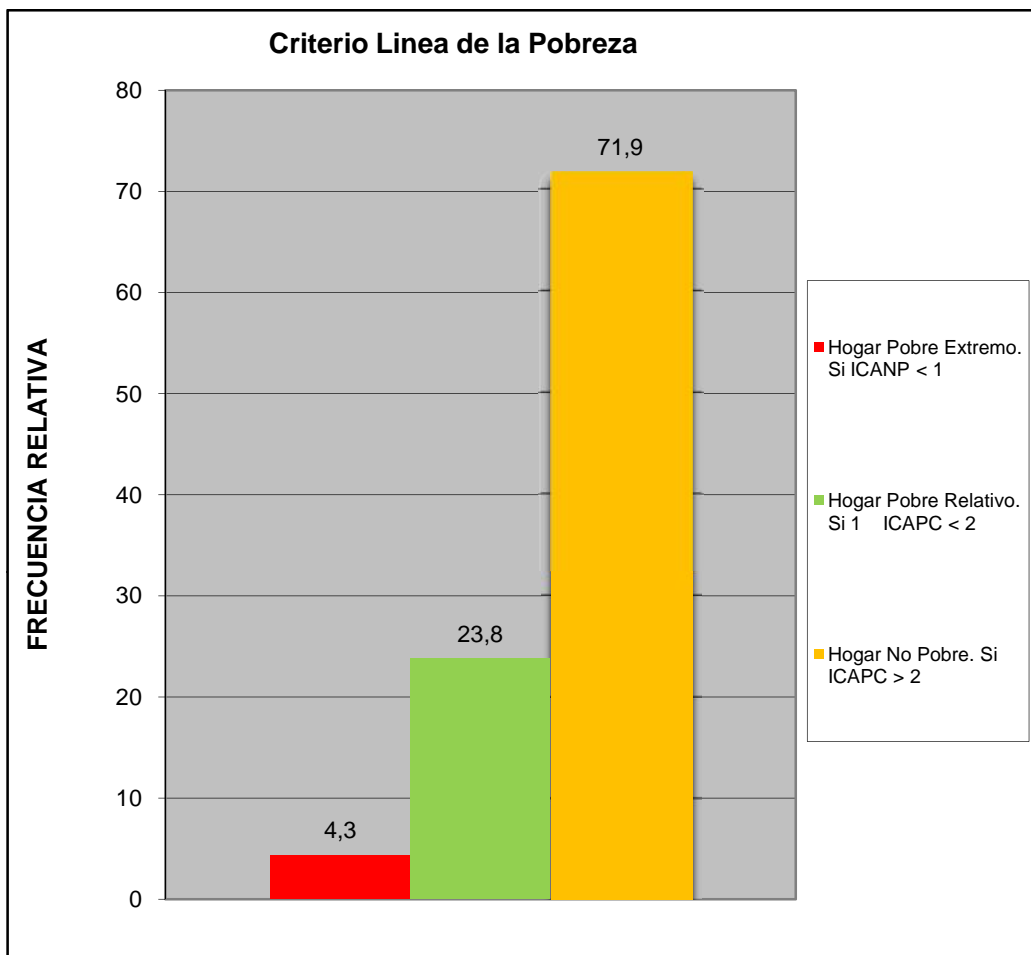

Norte B	Todos los Urbanismo del Sector Norte B
---------	--

Cual es el nivel academico de los miembros de la familia que trabajan en el hogar:	fa	%
Primaria	1	0,5
Secundaria Inconclusa	5	2,5
Bachiller	19	9,6
Técnico Medio	9	4,5
Técnico Superior Universitario	42	21,2
Universitario	96	48,5
Universitario con postgrado	23	11,6
Otro	3	1,5
<b>TOTAL</b>	<b>198</b>	<b>100</b>

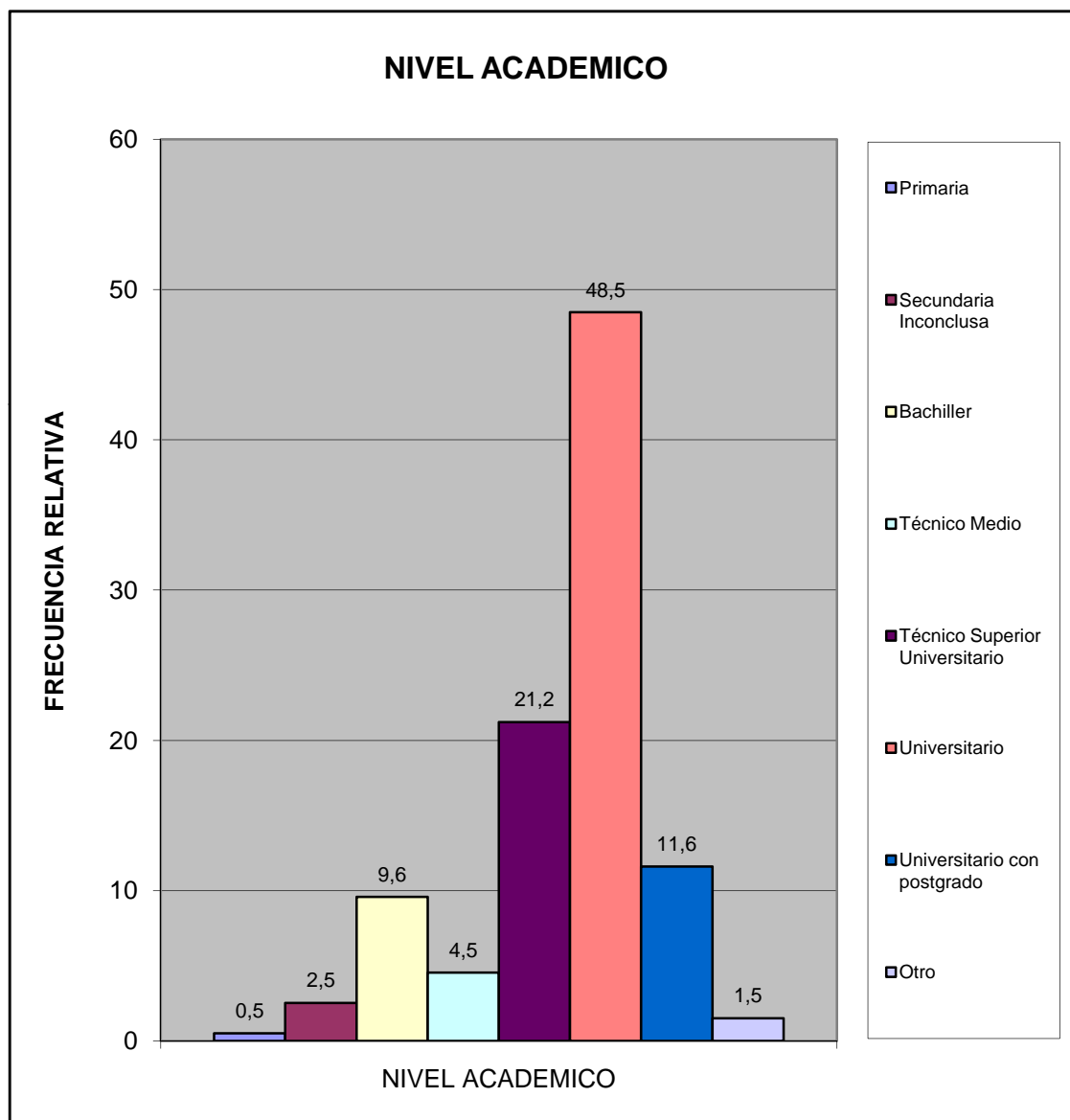

Norte B	Todos los Urbanismo del Sector Norte B
---------	--

¿Cuales cree que son los principales problemas de su comunidad, por orden de prioridad del 1 mayor importancia al 8 menor importancia relativa?	fa	%
Deporte	689	9,8
Educación	1021	14,5
Seguridad	1399	19,8
Salud	1026	14,5
Cultura y Recreación	584	8,3
Infraestructura	726	10,3
Servicios Públicos	1048	14,9
Ambiente	563	8,0
<b>TOTAL</b>	<b>7056</b>	<b>100</b>

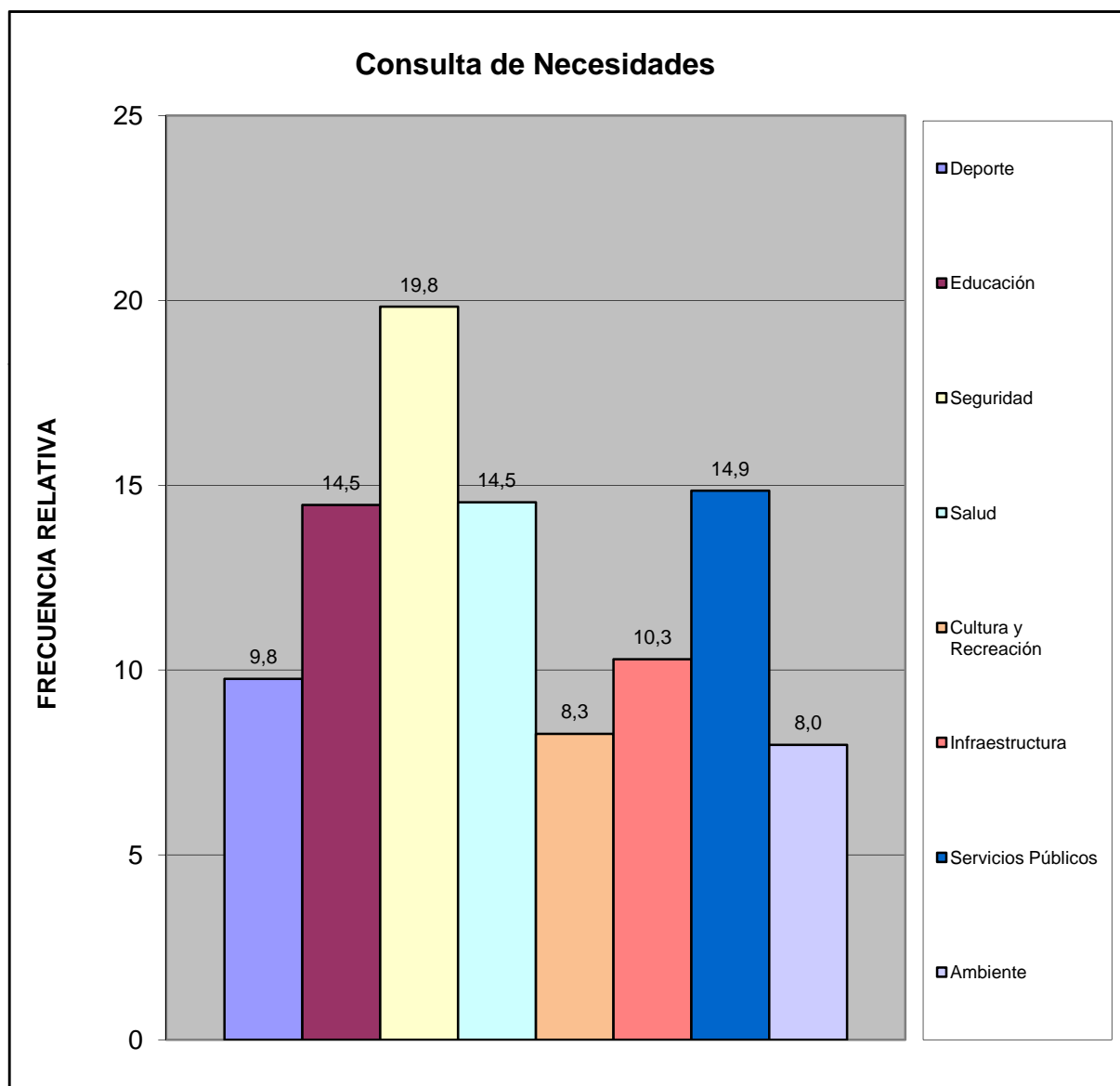

Norte B	Todos los Urbanismo del Sector Norte B
---------	--



¿Considera usted que la devaluación afecta la calidad de vida de su familia?	fa	%
Si	190	94,5
No	5	2,5
No Sabe	5	2,5
No Responde	1	0,5
<b>TOTAL</b>	<b>201</b>	<b>100</b>

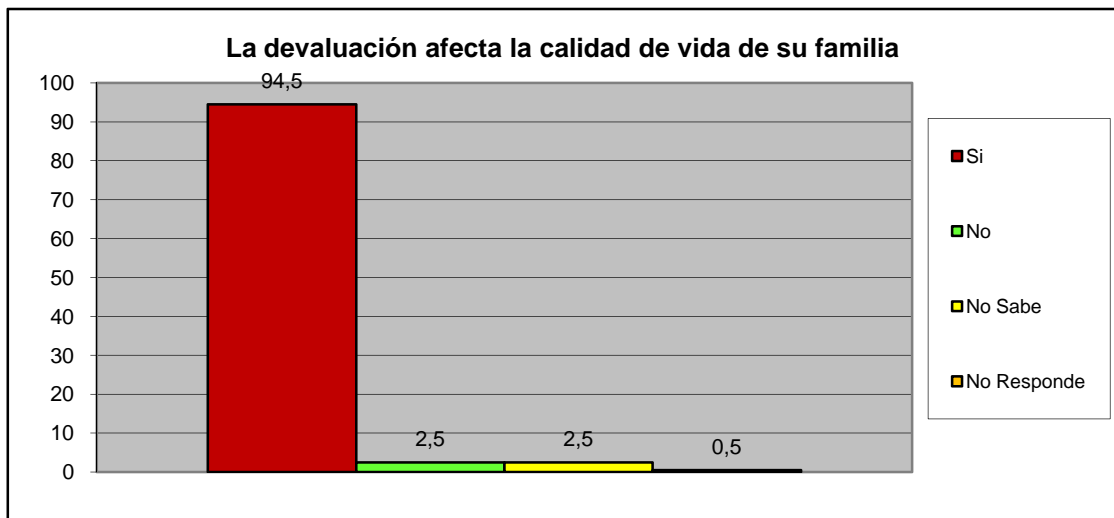

¿Considera usted que la escasez incrementa el costo de la canasta alimentaria?	fa	%
Si	191	95,0
No	5	2,5
No Sabe	5	2,5
No Responde	0	0,0
<b>TOTAL</b>	<b>201</b>	<b>100</b>

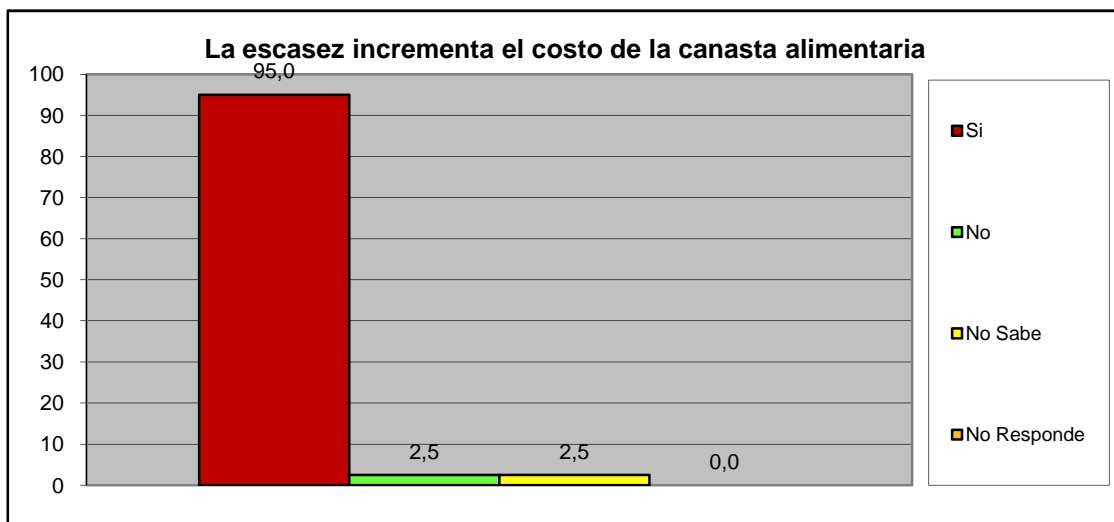

<b>Norte B</b>	<b>Todos los Urbanismo del Sector Norte B</b>
----------------	---

### III.- SERVICIOS PÚBLICOS.

A esta Vivienda llega el agua por:	fa	%
Acueducto o tubería	115	56,7
Camión Cisterna	4	2,0
Pila publica o estanque	2	1,0
Pozo con tubería o Bomba	76	37,4
Pozo o manantial protegido	6	3,0
Otro	0	0,0
<b>TOTAL</b>	<b>203</b>	<b>100</b>

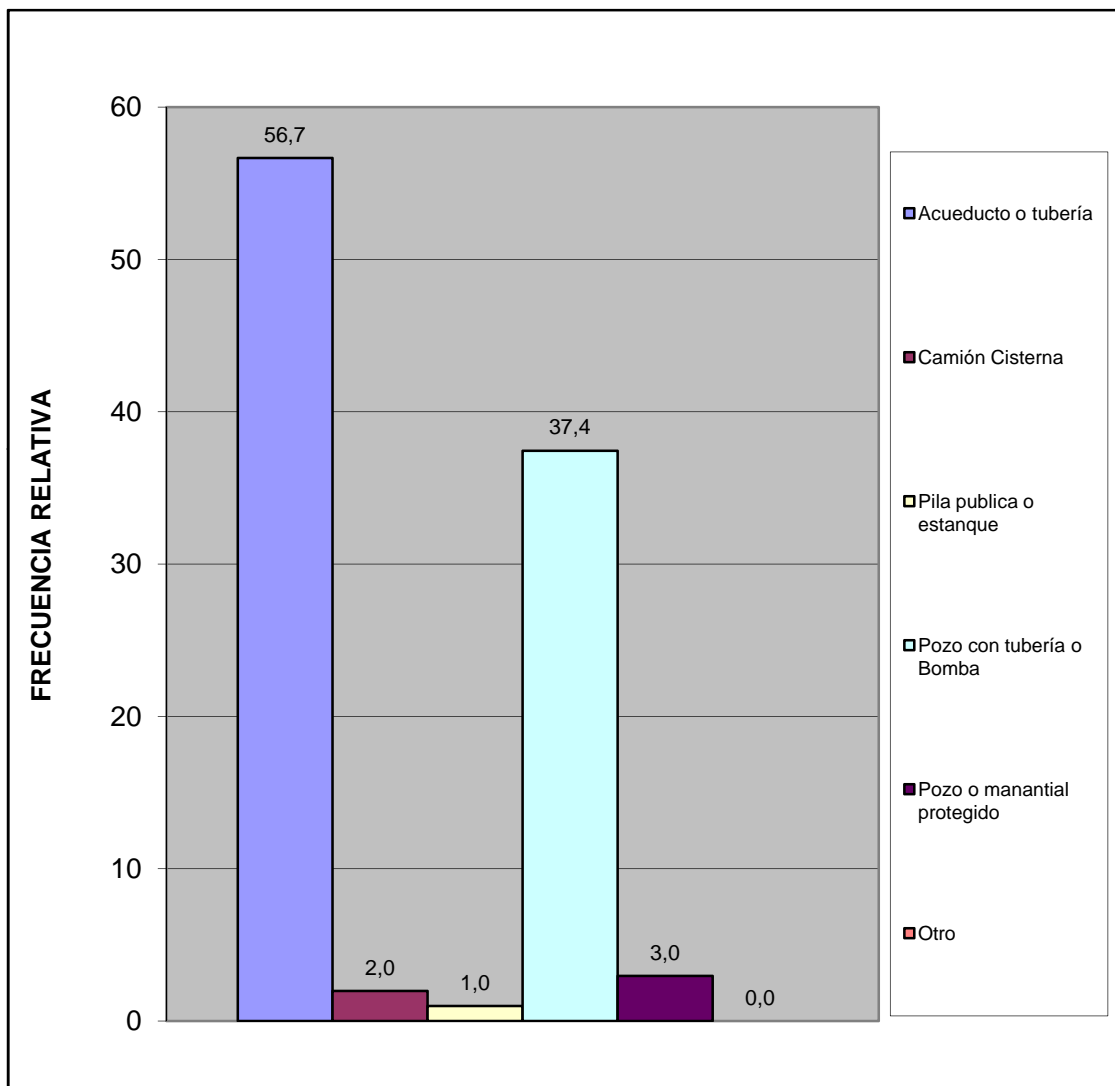

Norte B	Todos los Urbanismo del Sector Norte B
---------	--

¿En esta vivienda tienen alguno de estos problemas con el suministro de agua?	fa	%
Se interrumpe el servicio Frecuentemente.	113	48,9
La cantidad o presión del agua es muy baja.	24	10,4
El agua es turbia.	31	13,4
Tiene mal olor o mal sabor.	23	10,0
Todas las anteriores.	21	9,1
Otros	19	8,2
<b>TOTAL</b>	<b>231</b>	<b>100</b>

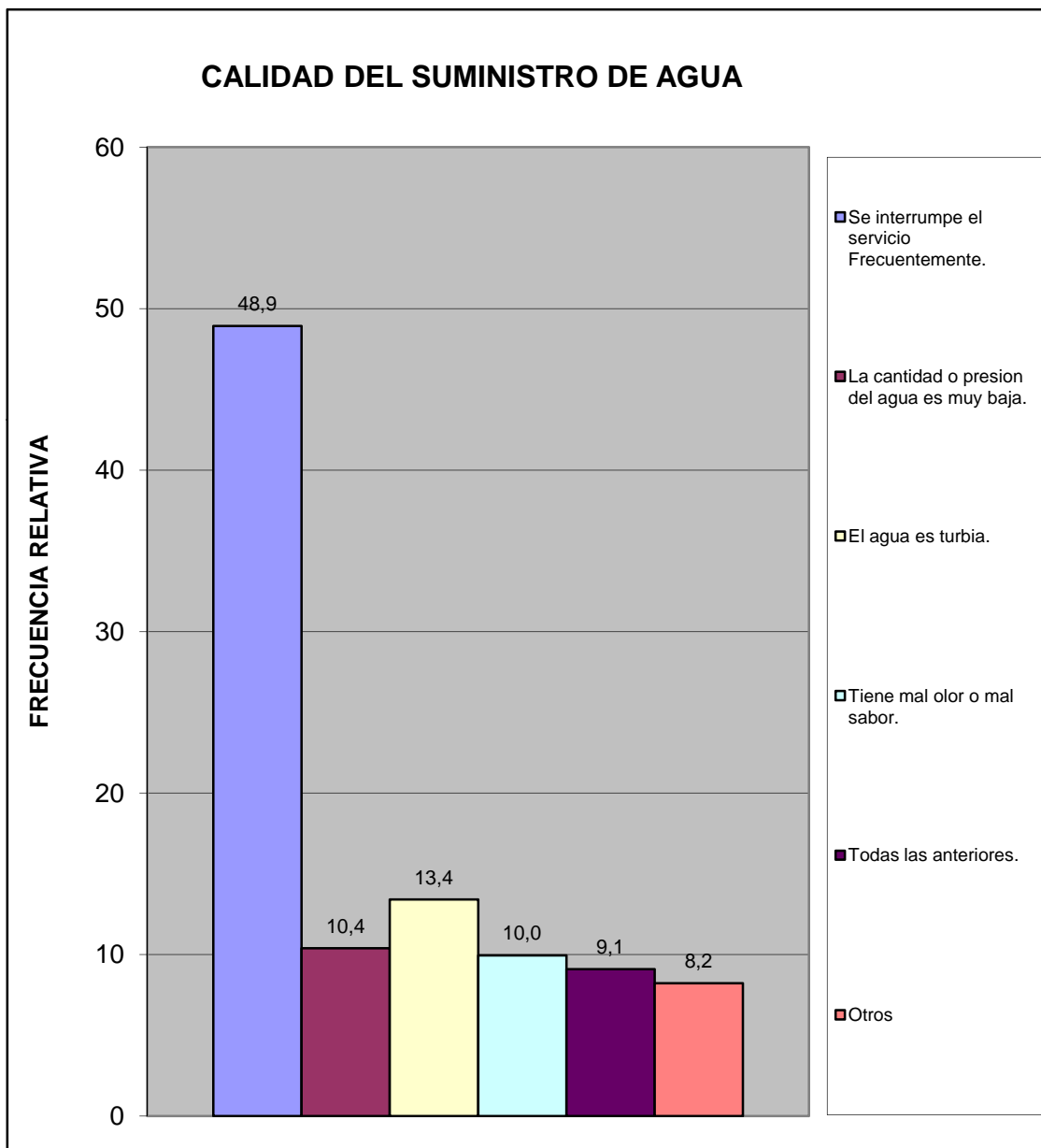

Norte B	Todos los Urbanismo del Sector Norte B
---------	--

¿En su vivienda tienen alguno de estos problemas con el suministro eléctrico?	fa	%
Frecuentes altas y bajas de tensión	73	27,9
Se interrumpe frecuentemente el suministro	151	57,6
Cortos circuitos y quema de artefactos electricos	21	8,0
No tiene problemas con el suministro electrico	16	6,1
Otro	1	0,4
<b>TOTAL</b>	<b>262</b>	<b>100</b>

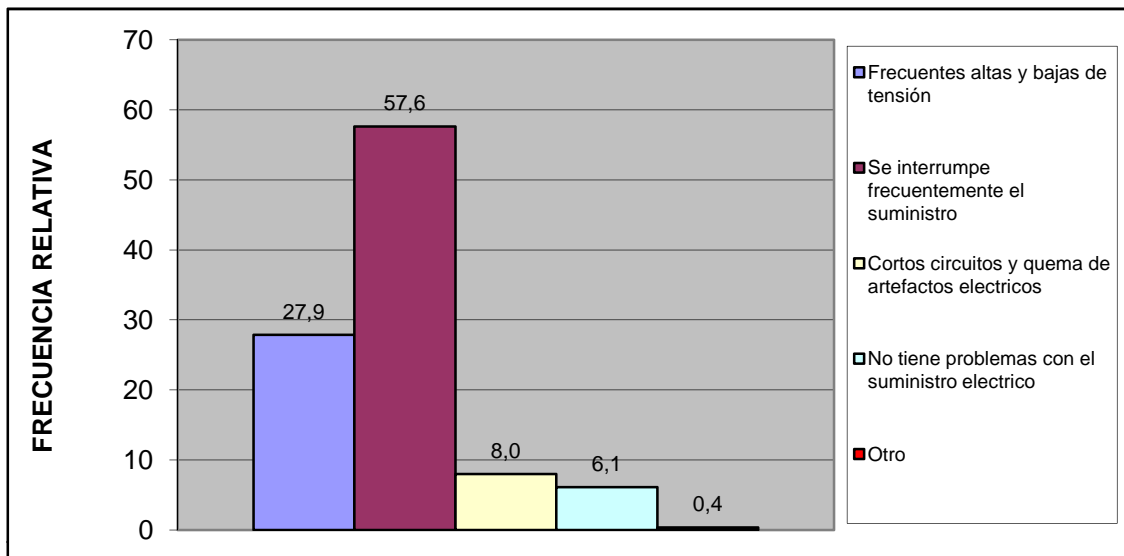

Esta vivienda tiene:	fa	%
Poceta conectada a cloaca	201	100,0
Poceta conectada a pozo séptico	0	0,0
No tiene conexión a pozo séptico o a la cloaca	0	0,0
Excusado de hoyo o letrina	0	0,0
No tiene excusado	0	0,0
<b>TOTAL</b>	<b>201</b>	<b>100</b>

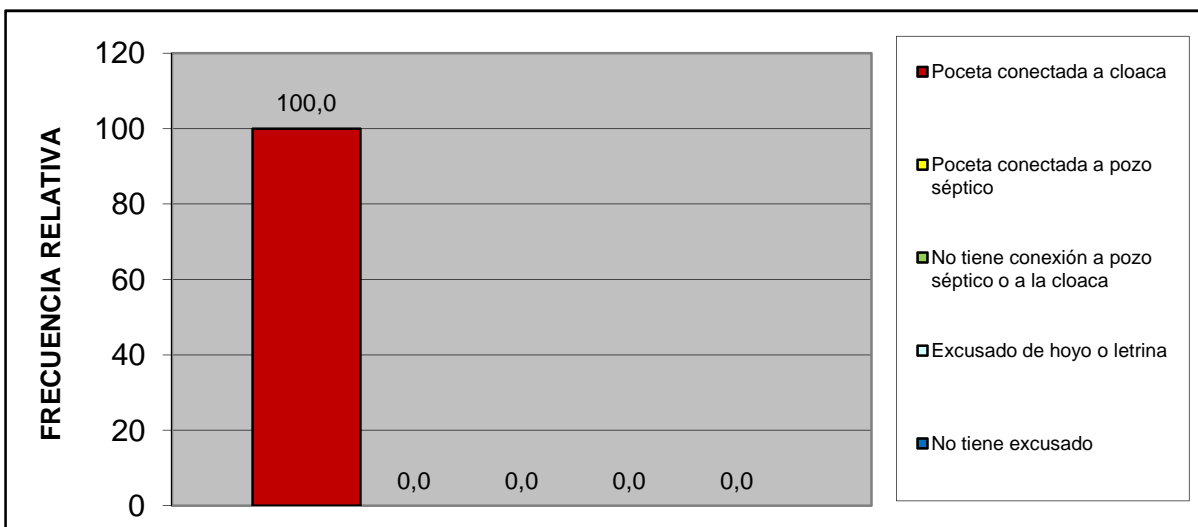

Norte B	Todos los Urbanismo del Sector Norte B
---------	--

IV.- ACCESIBILIDAD A SERVICIOS PÚBLICOS.

¿Qué percepción tiene usted acerca de la limpieza del Municipio San Diego?	fa	%
Excelente	84	41,8
Buena	102	50,7
Regular	6	3,0
Mala	4	2,0
Pesima	0	0,0
No opina	5	2,5
<b>TOTAL</b>	<b>201</b>	<b>100</b>

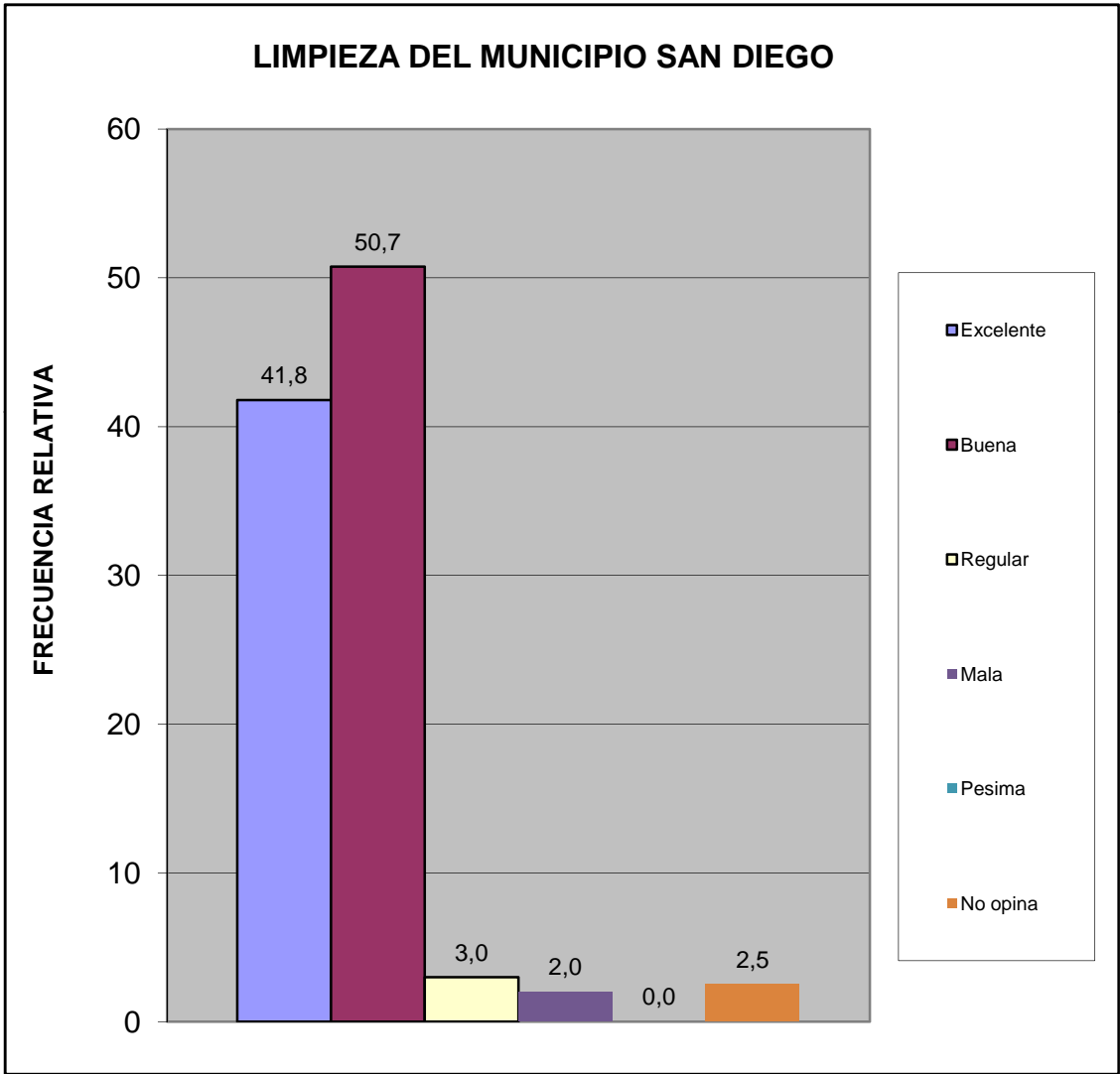

¿Qué percepción tiene usted acerca del mantenimiento de parques, plazas y las áreas de dominio público?	fa	%
Excelente	105	52,2
Buena	87	43,3
Regular	3	1,5
Mala	2	1,0
Pesima	0	0,0
No opina	4	2,0
<b>TOTAL</b>	<b>201</b>	<b>100</b>

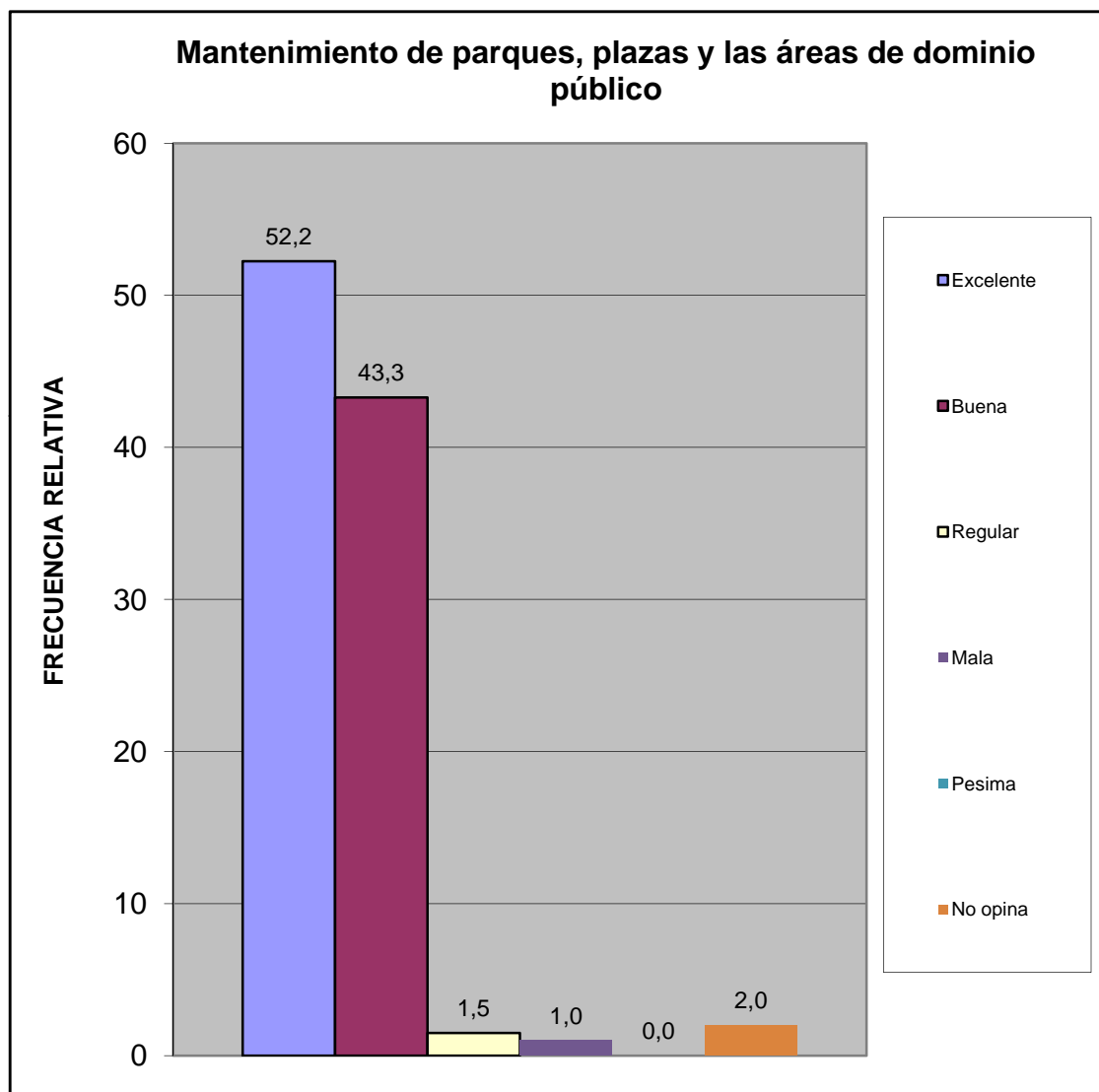

Norte B	Todos los Urbanismo del Sector Norte B
---------	--

¿En su comunidad tienen alguno de estos problemas con el alumbrado público?	fa	%
Insuficiente numero de postes de luz	59	22,4
Baja intensidad de los bombillos	57	21,7
Postes mal ubicados	10	3,8
Los bombillos no se reponen a tiempo	56	21,3
Los delincuentes rompen los bombillos	5	1,9
Otro	1	0,4
No Tiene Problema con el alumbrado publico	75	28,5
<b>TOTAL</b>	<b>263</b>	<b>100</b>

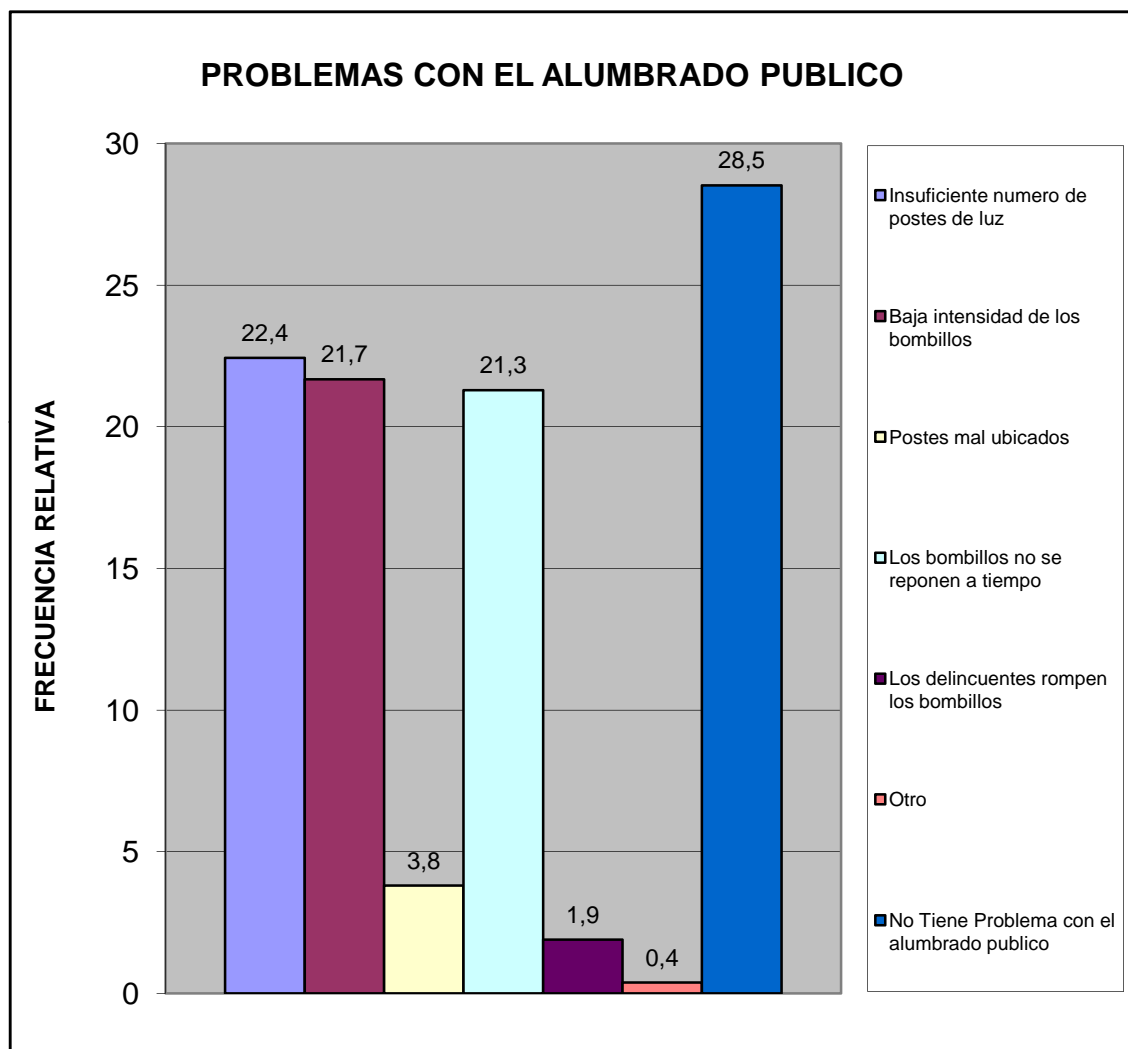

Norte B	Todos los Urbanismo del Sector Norte B
---------	--

¿En su comunidad han tenido alguno de estos problemas con el tendido eléctrico?	fa	%
Exceso de cables conectados a los postes	13	6,5
Obstrucción por cableado muy bajo	9	4,5
Ramas de arboles enredadas en el cableado	13	6,5
Tendido eléctrico obsoleto	14	7,0
Poca cantidad de transformadores	23	11,4
Otro	0	0,0
No Tiene Problema	129	64,2
<b>TOTAL</b>	<b>201</b>	<b>100</b>

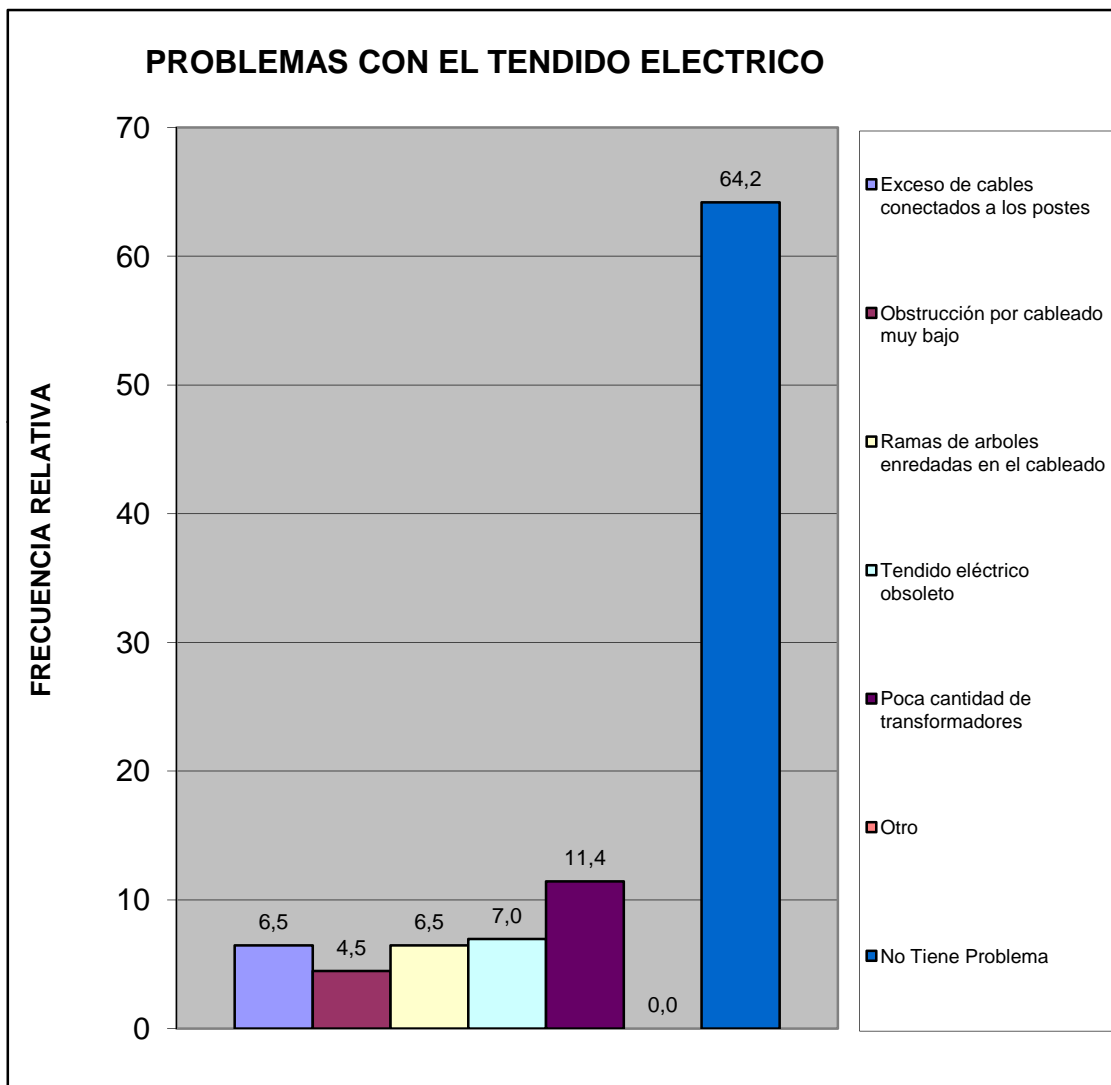

Norte B	Todos los Urbanismo del Sector Norte B
---------	--



¿En esta Vivienda la basura?	fa	%
Es recogida por el servicio de aseo urbano	154	76,6
Se Deposita en Container Colectivo	47	23,4
No hay servicio de aseo urbano	0	0,0
<b>TOTAL</b>	<b>201</b>	<b>100</b>

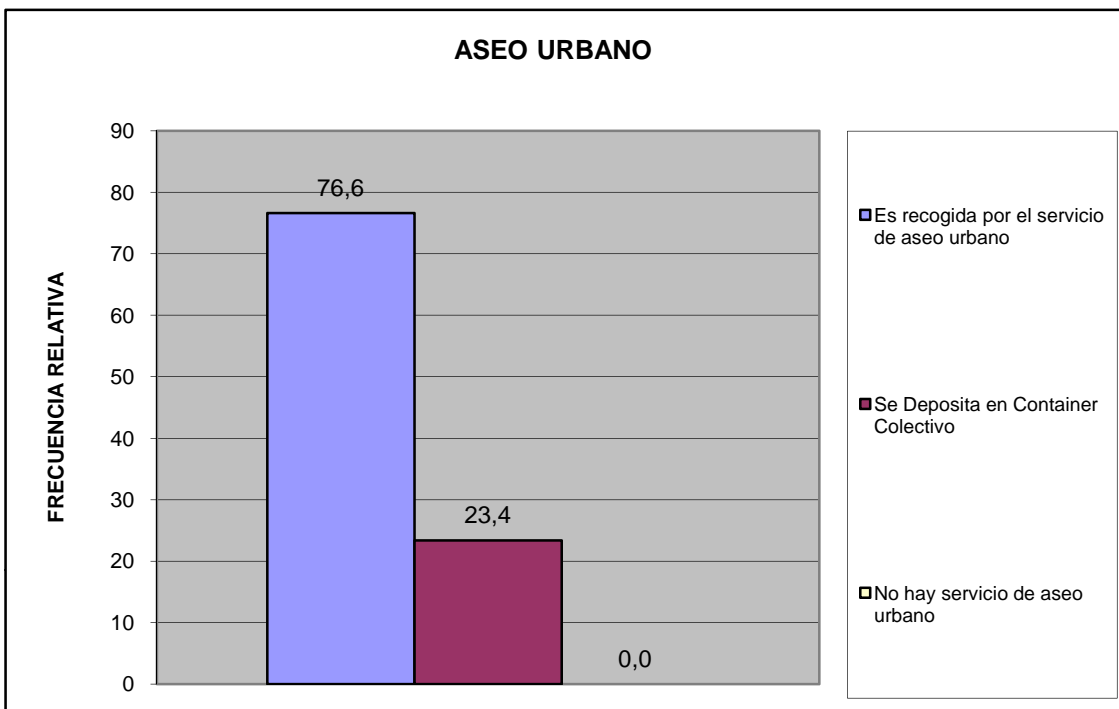

Norte B	Todos los Urbanismo del Sector Norte B
---------	--

¿En su comunidad tienen alguno de estos problemas con el servicio de aseo urbano?	fa	%
El camión pasa muy pocas veces	10	4,6
El camión no tiene días fijos para pasar	6	2,8
El camión no llega a la hora que le corresponde	5	2,3
Dejan la basura regada en la calle	7	3,2
Dejan muy hediondo el ambiente cuando pasan	13	6,0
La cuadrilla pide dinero	2	0,9
La cuadrilla es grosera con los vecinos	1	0,5
Otro	0	0,0
No Tiene Problemas con el Servicio de Aseo Urbano	172	79,6
<b>TOTAL</b>	<b>216</b>	<b>100</b>

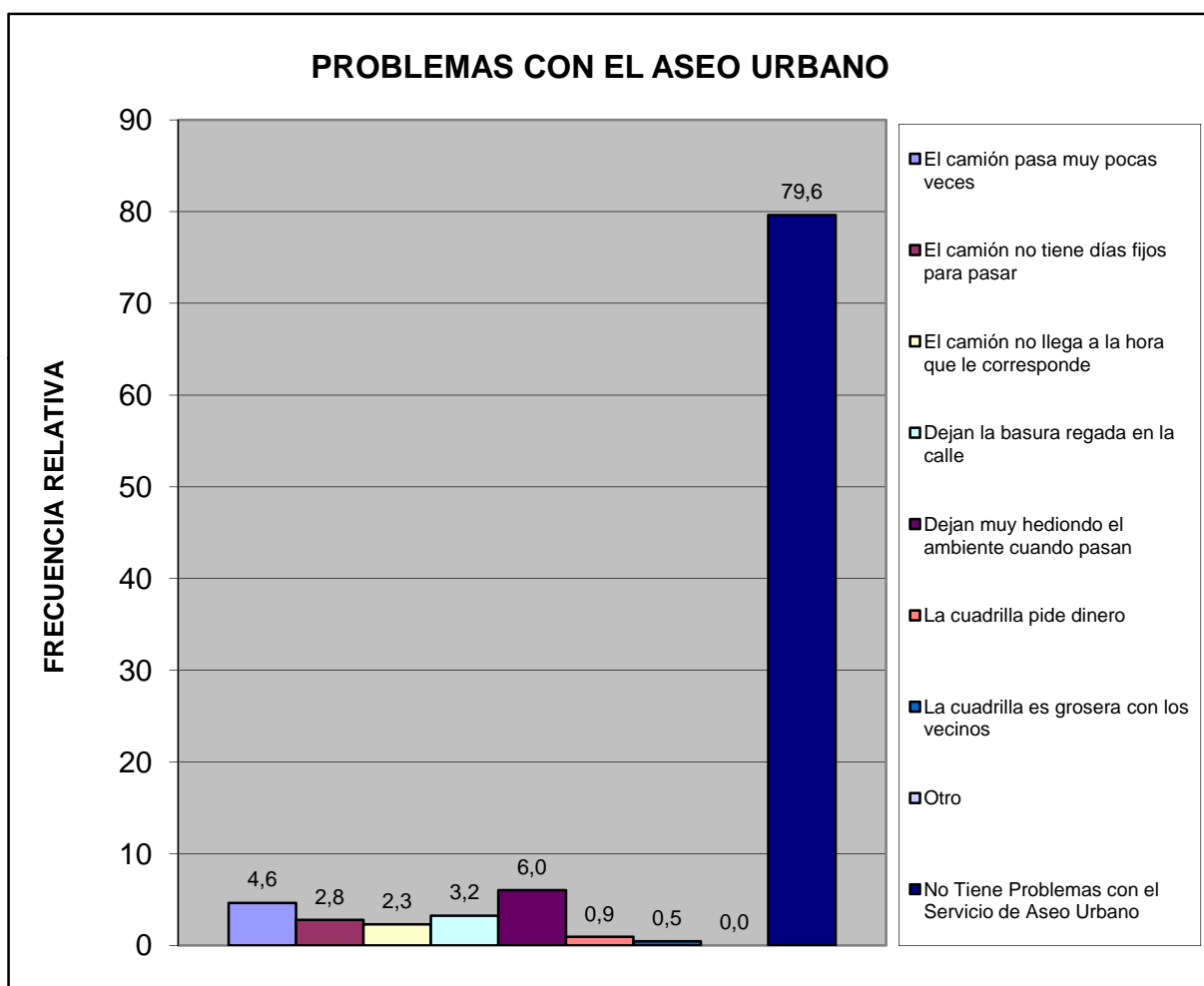

Norte B	Todos los Urbanismo del Sector Norte B
---------	--

Pobreza Estructural	fa	%
Hogares sin NBI (No Pobre)	144	71,6
Hogares con 1 NBI (Pobres)	47	23,4
Hogares con 2 NBI (Pobre extremo)	10	5,0
<b>TOTAL</b>	<b>201</b>	<b>100</b>

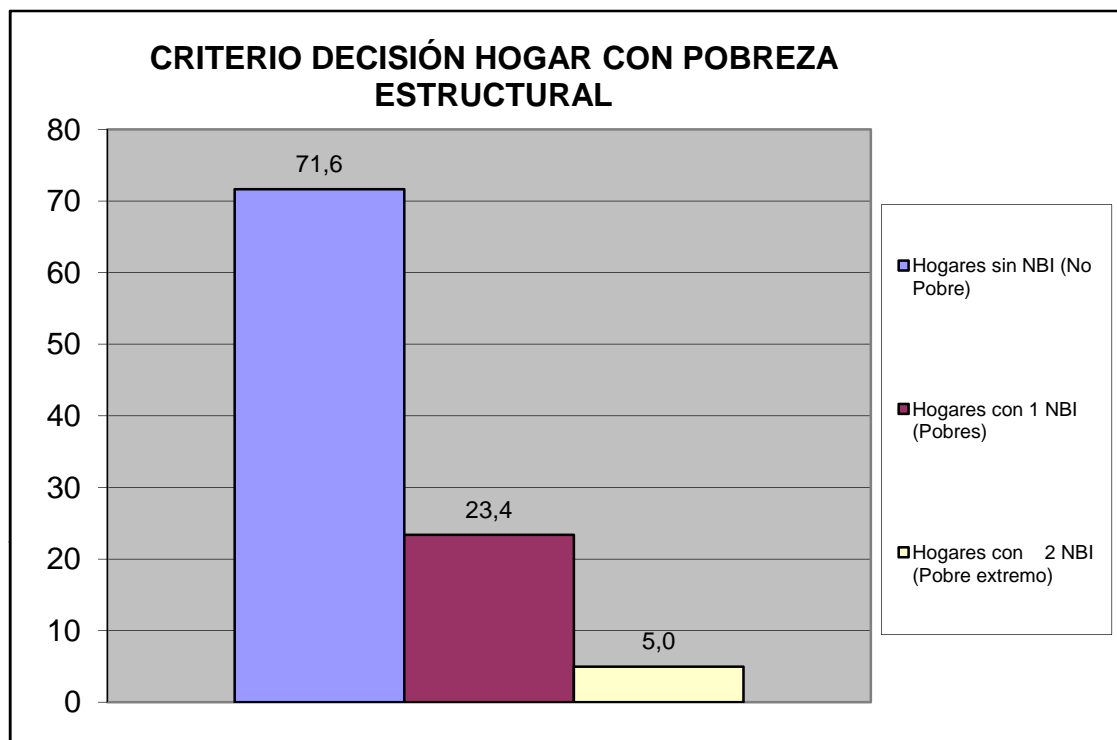

Norte B	Todos los Urbanismo del Sector Norte B
---------	--

## V.- MOVILIDAD Y MEDIOS DE TRANSPORTE PÚBLICO.

¿Cuál es el medio de transporte que más utilizan los miembros del hogar?	fa	%
Autobús Publico	90	37,2
Vehículo particular	134	55,4
Motocicleta	8	3,3
Bicicleta	1	0,4
Caminando	2	0,8
Ruta de Trabsporte de la Alcaldía de san Diego	5	2,1
Otro	2	0,8
<b>TOTAL</b>	<b>242</b>	<b>100</b>

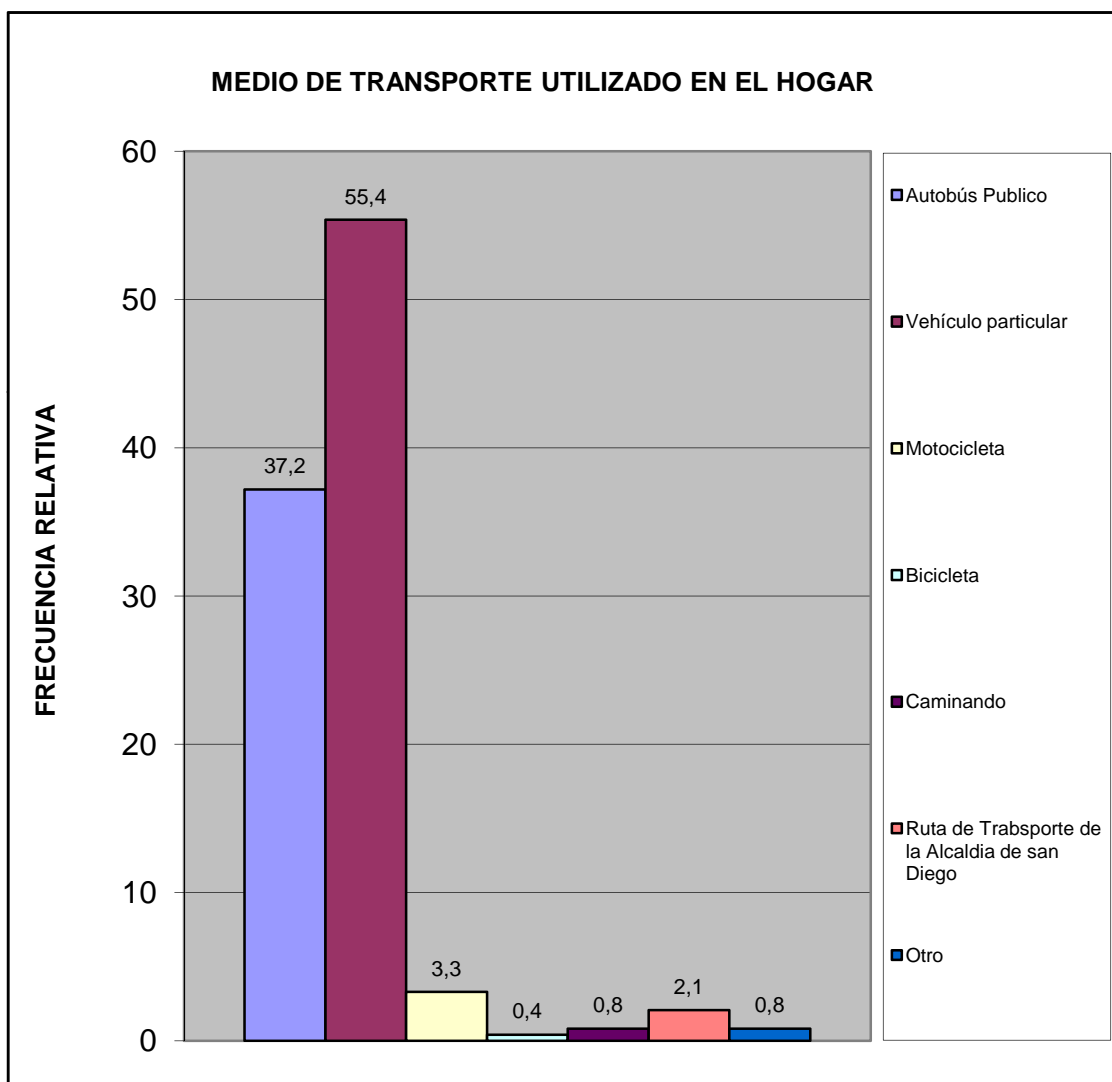

Norte B	Todos los Urbanismo del Sector Norte B
---------	--

¿Cuál es el problema más importante que afronta el transporte público?	fa	%
La inseguridad dentro de la unidad (atracos, robos, agresiones físicas)	61	21,9
La falta de limpieza	18	6,5
El tiempo que tardan en llegar al destino	25	9,0
El tiempo que se tarda esperándolos en la parada	23	8,3
El mal estado de la unidad	16	5,8
La ciudad ha crecido y se siguen manteniendo las mismas rutas	12	4,3
La falta de supervisión del servicio de transporte	14	5,0
Maltrato de los operadores a los usuarios del sistema	14	5,0
Otro	11	4,0
Ningún miembro del hogar usa transporte público	39	14,0
No Sabe	45	16,2
<b>TOTAL</b>	<b>278</b>	<b>100</b>

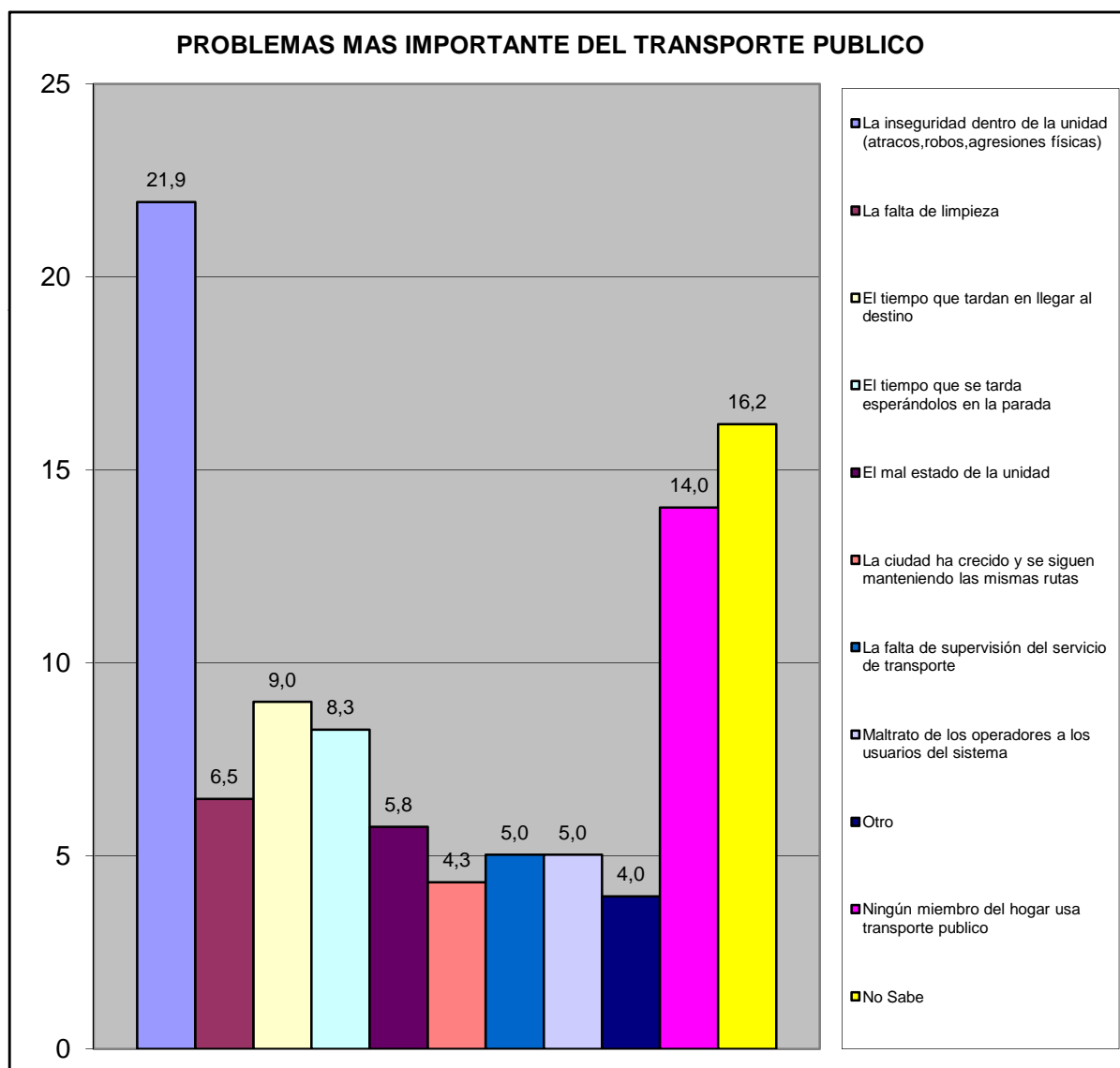

Norte B	Todos los Urbanismo del Sector Norte B
---------	--

## VI.- SEGURIDAD PÚBLICA.

¿Con que frecuencia la policía patrulla en la calle donde está ubicada su vivienda?	fa	%
Diario	40	19,9
Interdiario	23	11,4
Semanal	42	20,9
No patrullan	51	25,4
No sabe	28	13,9
No responde	17	8,5
<b>TOTAL</b>	<b>201</b>	<b>100</b>

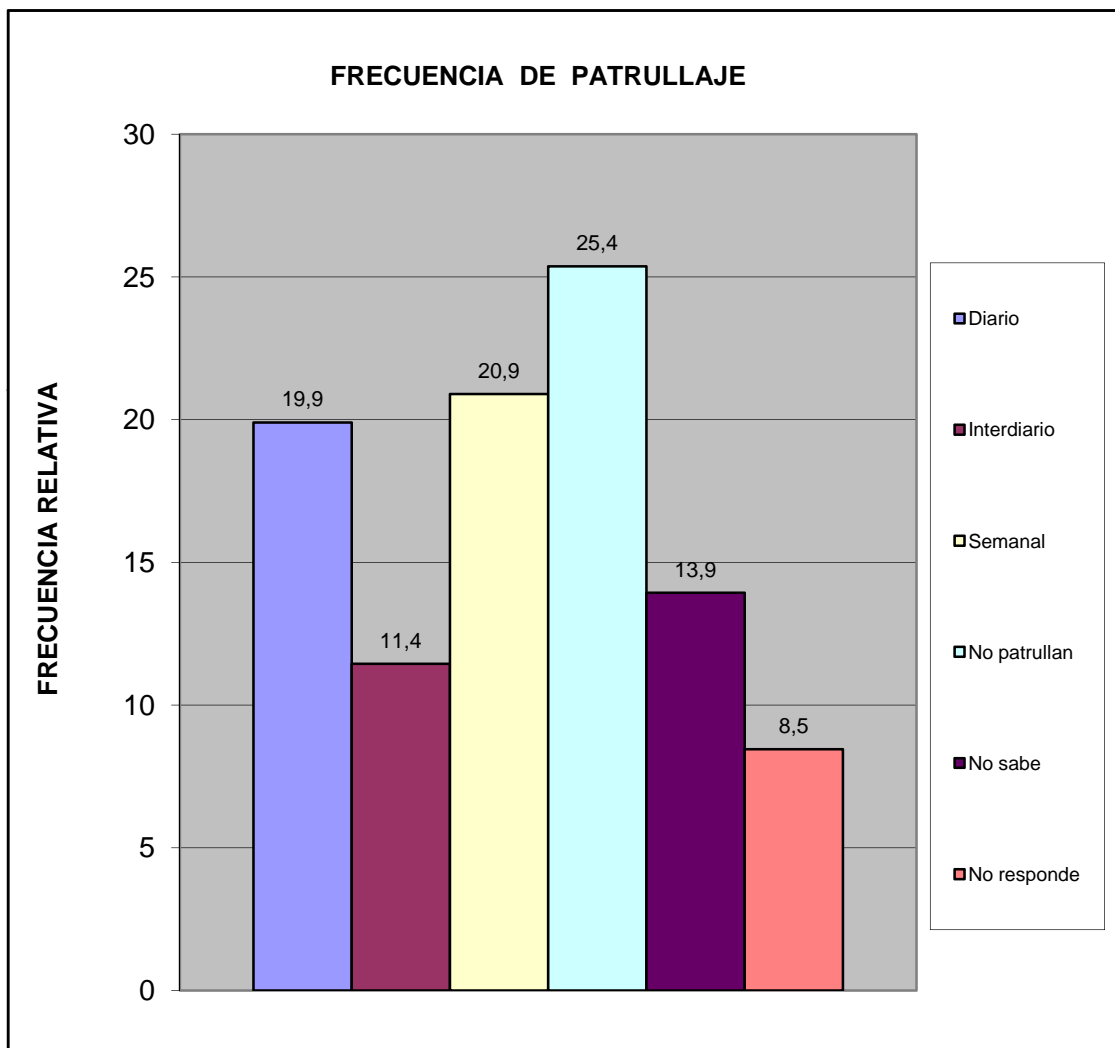

Norte B	Todos los Urbanismo del Sector Norte B
---------	--

¿En los ultimos seis meses se han cometido delitos en su comunidad?	fa	%
Si	97	48,3
No	82	40,8
No sabe	14	7,0
No Responde	8	4,0
<b>Total</b>	<b>201</b>	<b>100</b>

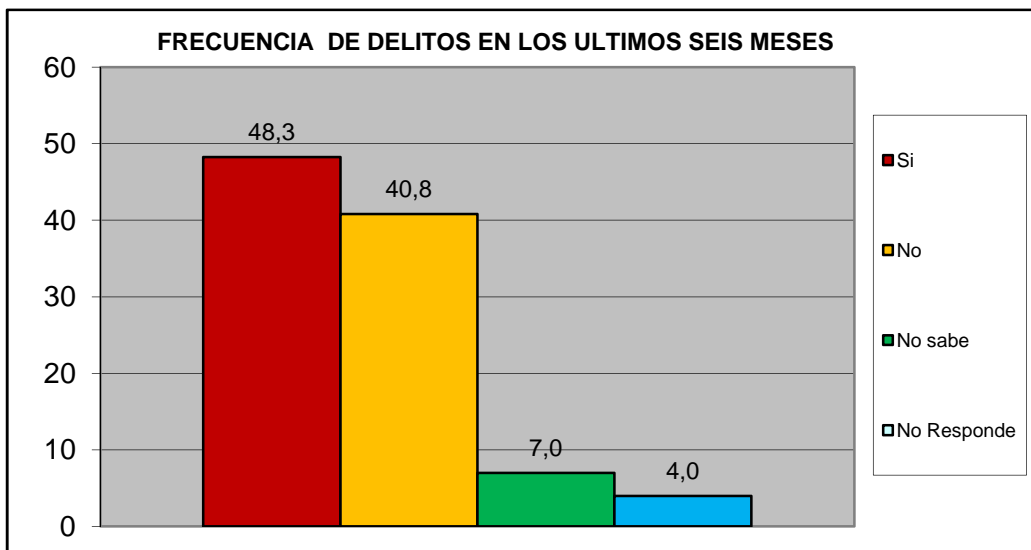

¿Ha presentado usted alguna denuncia ante los organismos competentes?	fa	%
Si	37	34,3
No	71	65,7
<b>TOTAL</b>	<b>108</b>	<b>100</b>

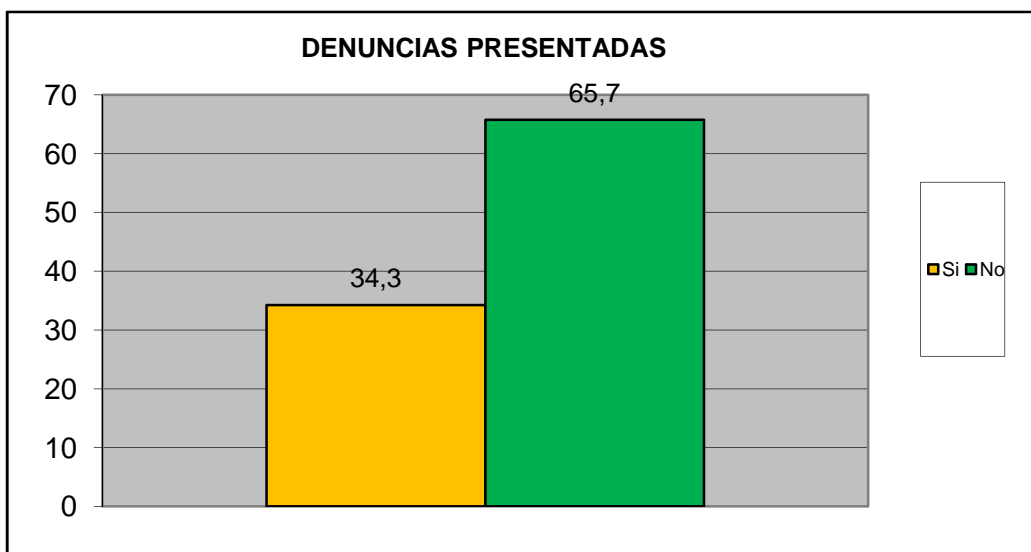

Norte B	Todos los Urbanismo del Sector Norte B
---------	--

¿Se siente seguro en su Comunidad?	fa	%
Si	169	84,1
No	22	10,9
No Sabe	6	3,0
No Responde	4	2,0
<b>TOTAL</b>	<b>201</b>	<b>100</b>

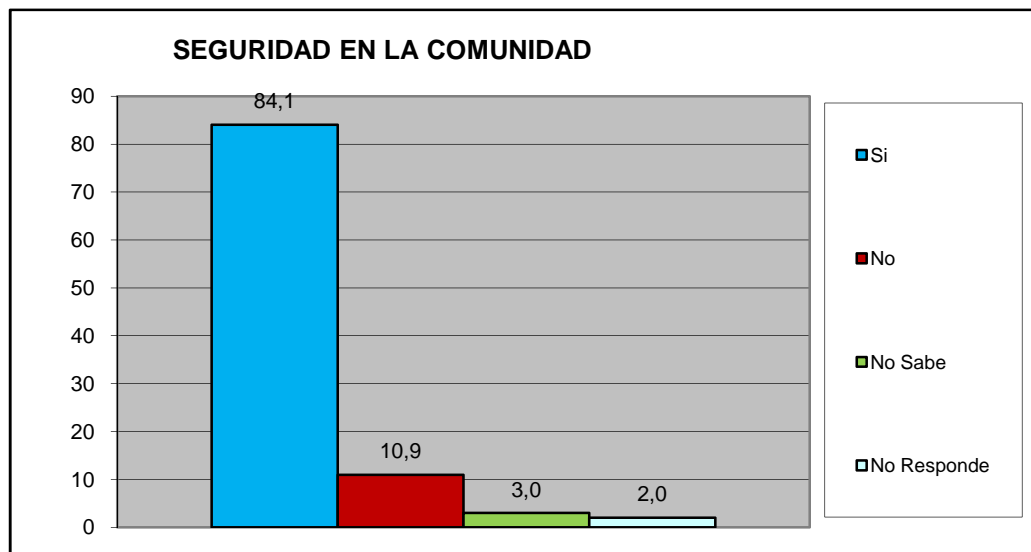

¿Su casa ha sido robada en los ultimos 6 meses?	fa	%
Si	5	2,5
No	187	93,0
No Sabe	4	2,0
No Responde	5	2,5
<b>TOTAL</b>	<b>201</b>	<b>100</b>

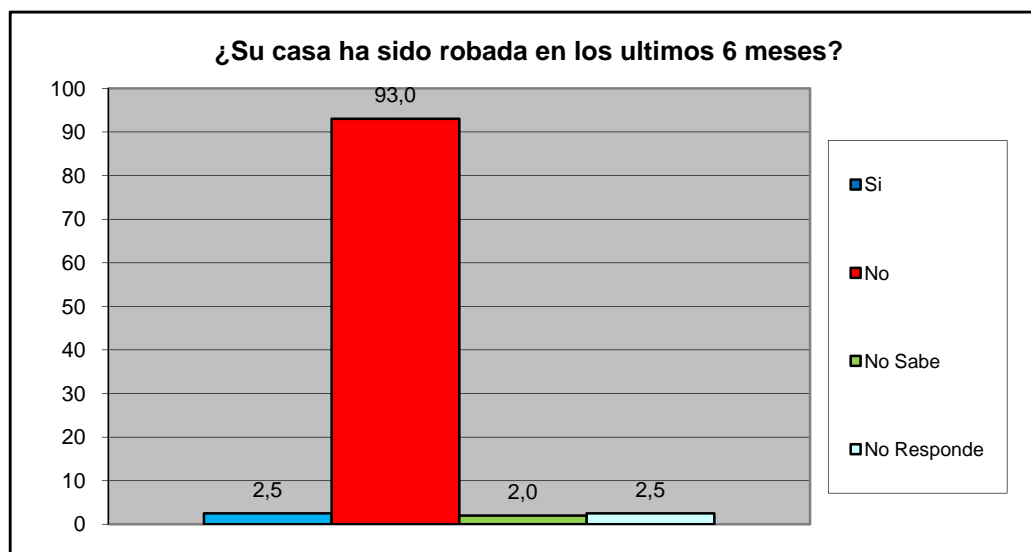

<b>Norte B</b>	<b>Todos los Urbanismo del Sector Norte B</b>
----------------	---



¿Ha sido agredido físicamente en su Comunidad en los últimos seis meses?	fa	%
Si	4	2,0
No	189	94,0
No Sabe	4	2,0
No Responde	4	2,0
<b>TOTAL</b>	<b>201</b>	<b>100</b>

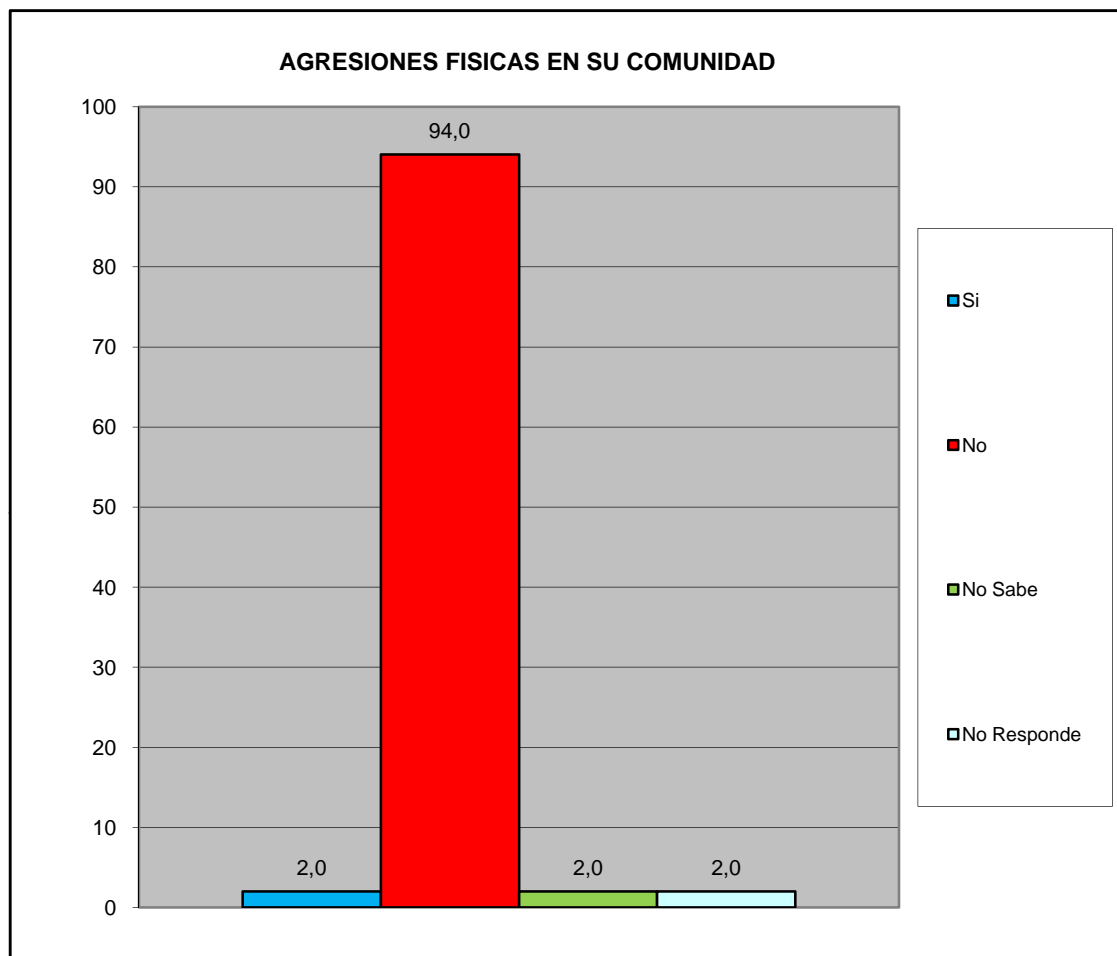

Norte B	Todos los Urbanismo del Sector Norte B
---------	--

¿Ha solicitado y/o recibido servicio de bomberos y/o ambulancias por parte de la Fundación Cuerpo de Bomberos de San Diego?	fa	%
Si	19	9,5
No	175	87,1
No Sabe	5	2,5
No Responde	2	1,0
<b>TOTAL</b>	<b>201</b>	<b>100</b>

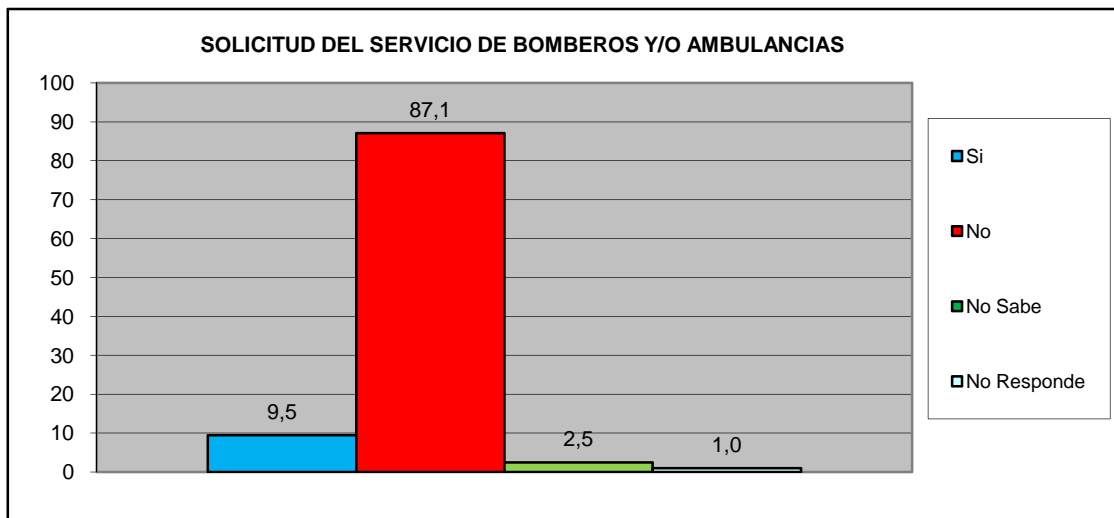

¿En Caso de ser positivo, quedo satisfecho con el servicio recibido por parte de la Fundación Cuerpo de Bomberos de San Diego?	fa	%
Si	15	45,5
No	6	18,2
No Sabe	1	3,0
No Responde	11	33,3
<b>TOTAL</b>	<b>33</b>	<b>100</b>

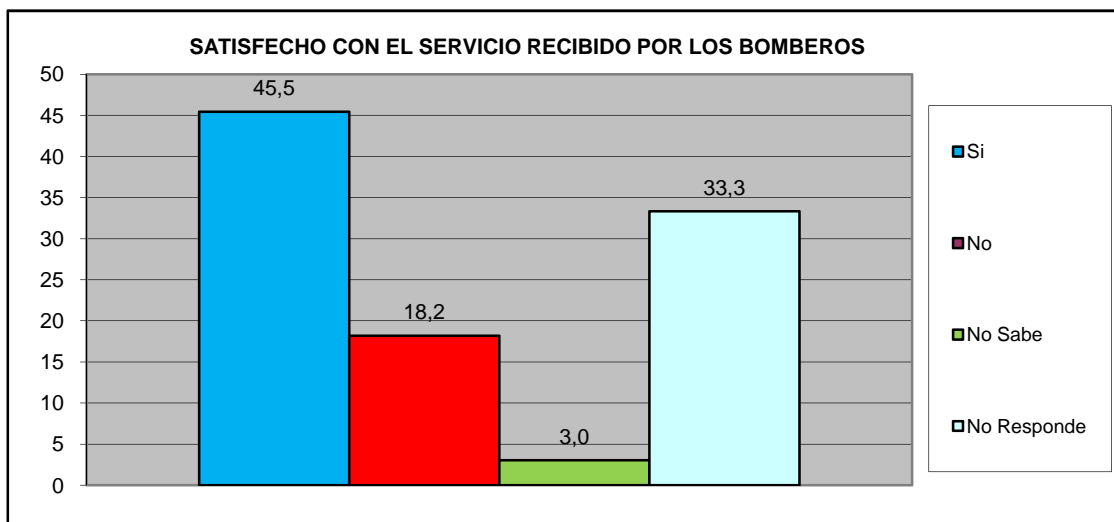

<b>Norte B</b>	<b>Todos los Urbanismo del Sector Norte B</b>
----------------	---

## VII.- EDUCACIÓN.

¿Ha tenido dificultades para que algún miembro de su hogar pueda tener acceso al sistema educativo? (indique el más importante).	fa	%
No tiene documentos de identificación	0	0,0
Los centros educativos están lejos de la vivienda que ocupan	3	1,4
Por discriminaciones raciales, sexuales, religiosos.	0	0,0
Resulta costoso cubrir los gastos para los implementos educativos (útiles y uniformes)	4	1,9
La matrícula que cobran es cara	9	4,3
Problemas de aprendizaje (retardo mental, problemas motrices, etc.)	2	1,0
Insuficiencia de centros Educativos	33	15,9
No tienen problemas en tener acceso al sistema educativo	156	75,4
<b>TOTAL</b>	<b>207</b>	<b>100</b>

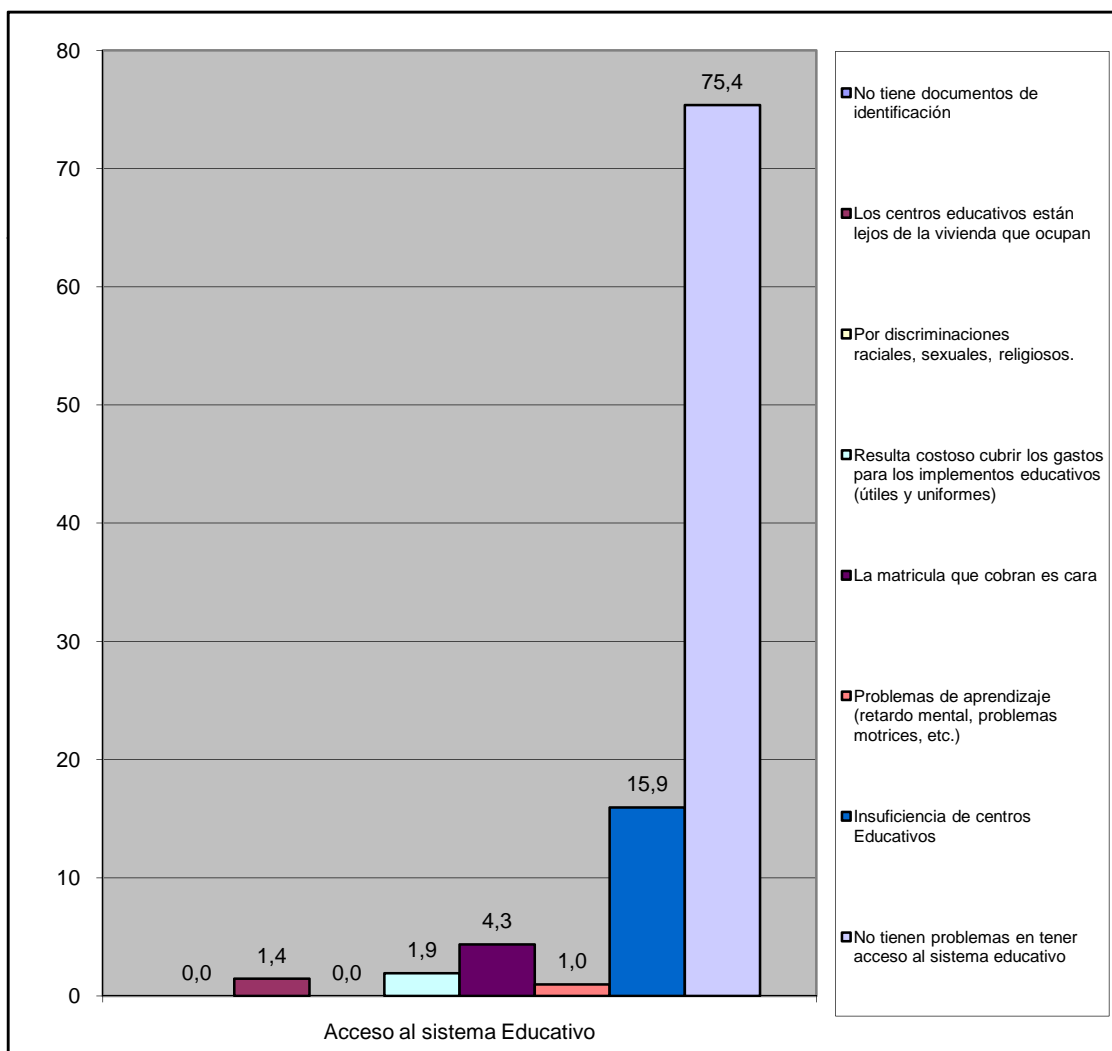

Norte B

Todos los Urbanismo del Sector Norte B

# VIII.- CAPACIDAD DE ACCESO DEL HOGAR A LOS SERVICIOS DE SALUD.

		fa	%
¿Alguna vez usted o algún miembro de su hogar ha dejado de comprar medicinas prescritas debido a su costo?	Si	90	44,8
	No	111	55,2
TOTAL		201	100

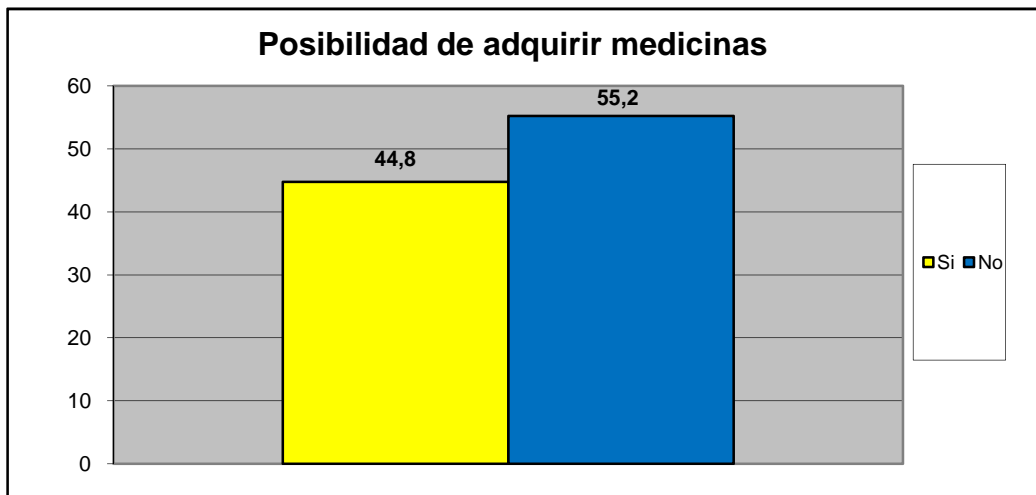

		fa	%
¿Presenta Ud o algun miembro de su familia dificultad para acceder a los servicios de salud?	Si	19	9,5
	No	182	90,5
TOTAL		201	100

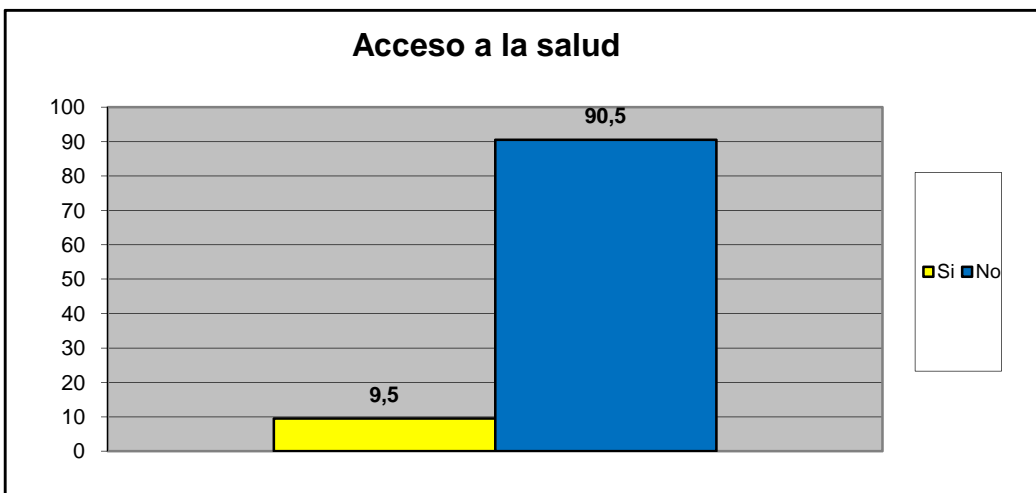

Norte B	Todos los Urbanismo del Sector Norte B
---------	--

Principal causa para no acceder al Servicio de Salud	fa	%
Nos queda lejos de nuestra casa	1	5,0
No nos atienden el mismo día	1	5,0
Son muy costosos los tratamientos médicos	6	30,0
son muy costosas las consultas medicas	5	25,0
el trato que recibimos no es el adecuado	1	5,0
Los horarios de atención al publico son reducidos	3	15,0
Otra	2	10,0
No sabe	0	0,0
No Responde	1	5,0
<b>TOTAL.</b>	<b>20</b>	<b>100</b>

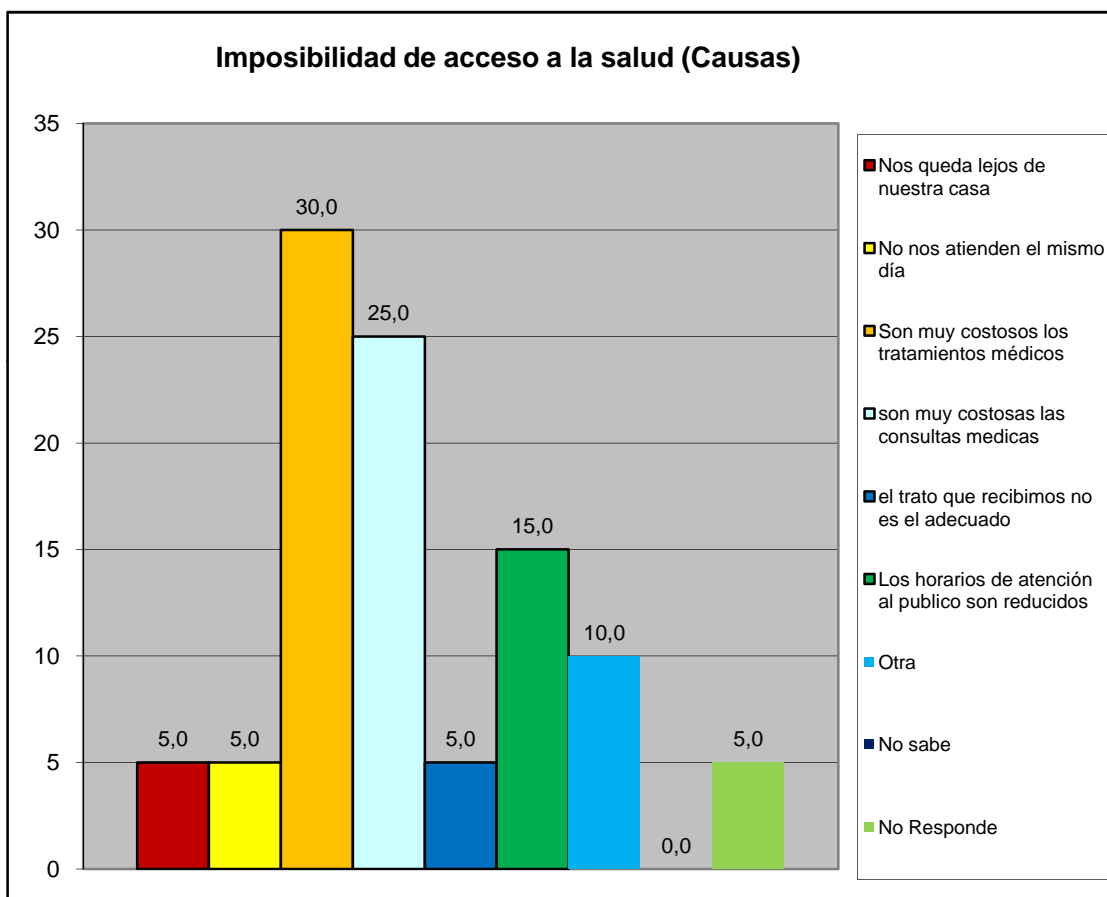

Norte B	Todos los Urbanismo del Sector Norte B
---------	--

Cuando usted o algún miembro de su grupo familiar presentan algún quebranto de salud, ¿Qué hace generalmente?	fa	%
No hace nada	2	0,8
Se automedican	31	12,4
Llaman a un medico/enfermero	11	4,4
Llaman a un familiar	19	7,6
Acuden al hospital Dr. Jose Gregorio Hernandez "hospitalito".	112	44,6
Lo llevan a algún centro de salud privada	66	26,3
Va a un modulo barrio adentro	5	2,0
Llama a un servicio de asistencia medica privada a domicilio (EMI, Prosalud u otro).	4	1,6
No sabe	0	0,0
No responde	1	0,4
<b>TOTAL.</b>	<b>251</b>	<b>100</b>

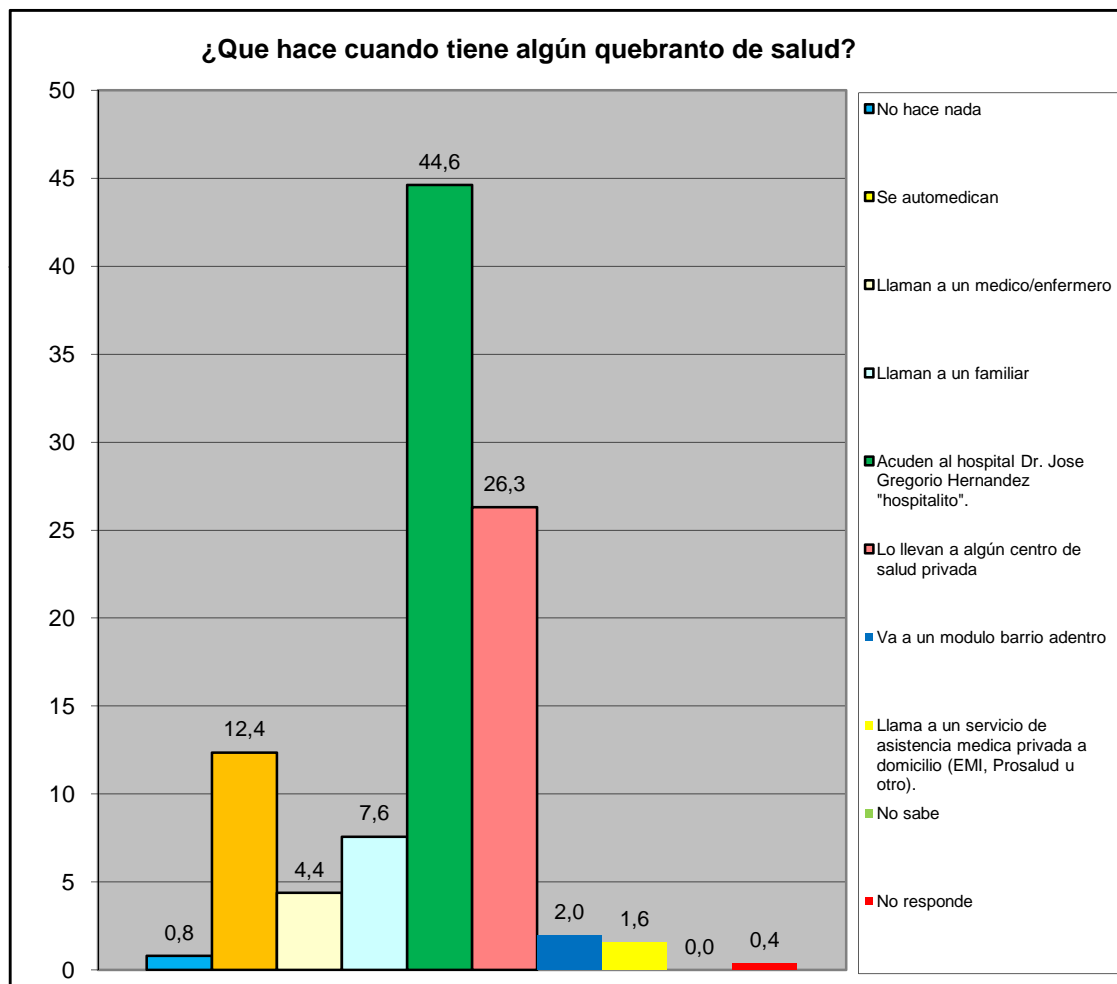

Norte B	Todos los Urbanismo del Sector Norte B
---------	--

¿En los últimos 3 meses acudió usted al centro de salud más cercano?	fa	%
Para una emergencia	41	20,4
Para una consulta	35	17,4
Ambos	16	8,0
Nunca	93	46,3
No responde	16	8,0
<b>Total</b>	<b>201</b>	<b>100</b>

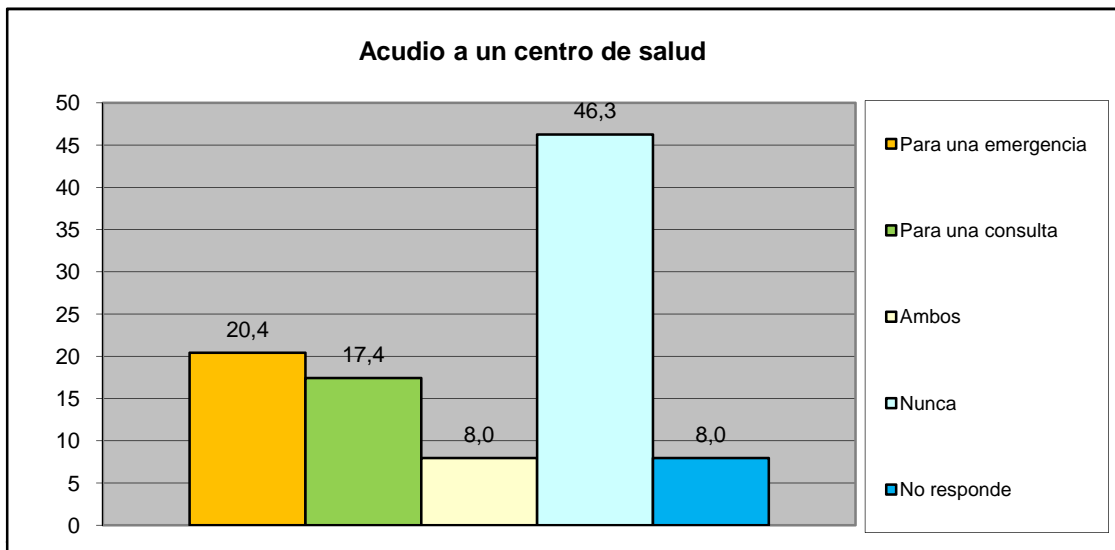

¿Cómo fue la atención que recibió?	fa	%
Lo atendieron y había los suministros médicos	72	72,0
Lo atendieron y no había los suministros médicos	14	14,0
Lo atendieron con demora	4	4,0
No fue atendido	1	1,0
No responde	9	9,0
<b>Total</b>	<b>100</b>	<b>100</b>

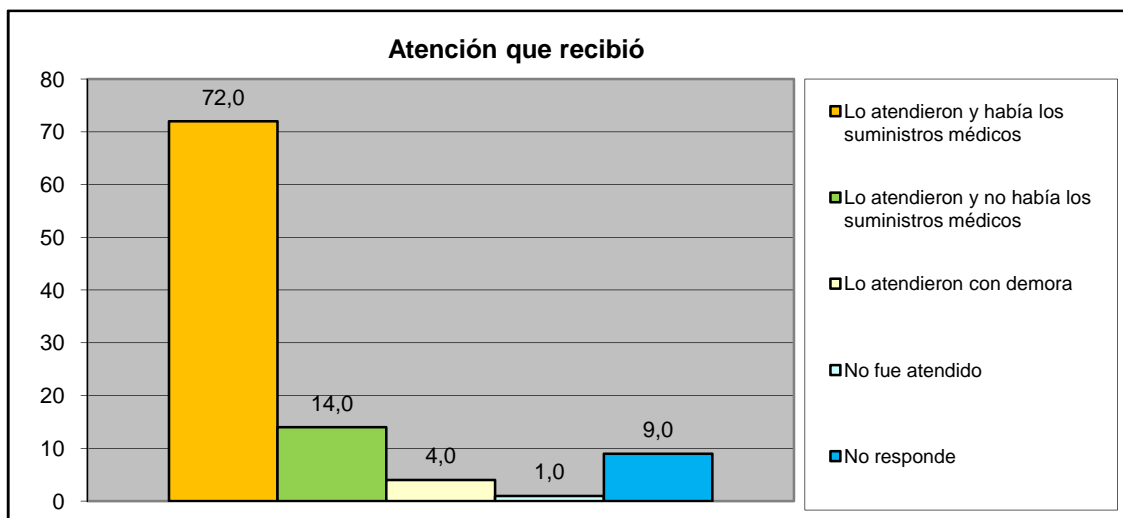

Norte B	Todos los Urbanismo del Sector Norte B
---------	--

## IX.- EVALUACIÓN DE LA GESTIÓN MUNICIPAL

¿Asistió Usted a los carnavales turísticos de San Diego?	fa	%
Si	124	61,7
No	77	38,3
<b>TOTAL</b>	<b>201</b>	<b>100</b>

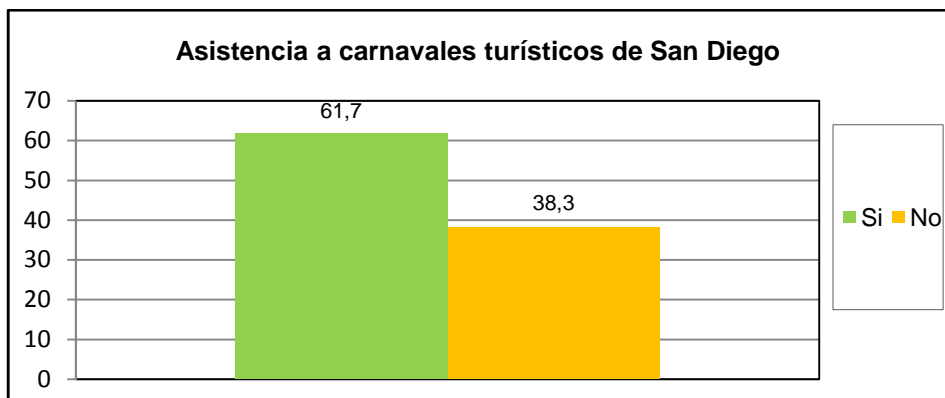

¿Cuál es la percepción que Usted tiene de los Carnavales turísticos de san diego?	fa	%
Excelente	93	46,3
Buena	72	35,8
Regular	13	6,5
Mala	4	2,0
Pésima	1	0,5
No opina	18	9,0
<b>TOTAL</b>	<b>201</b>	<b>100</b>

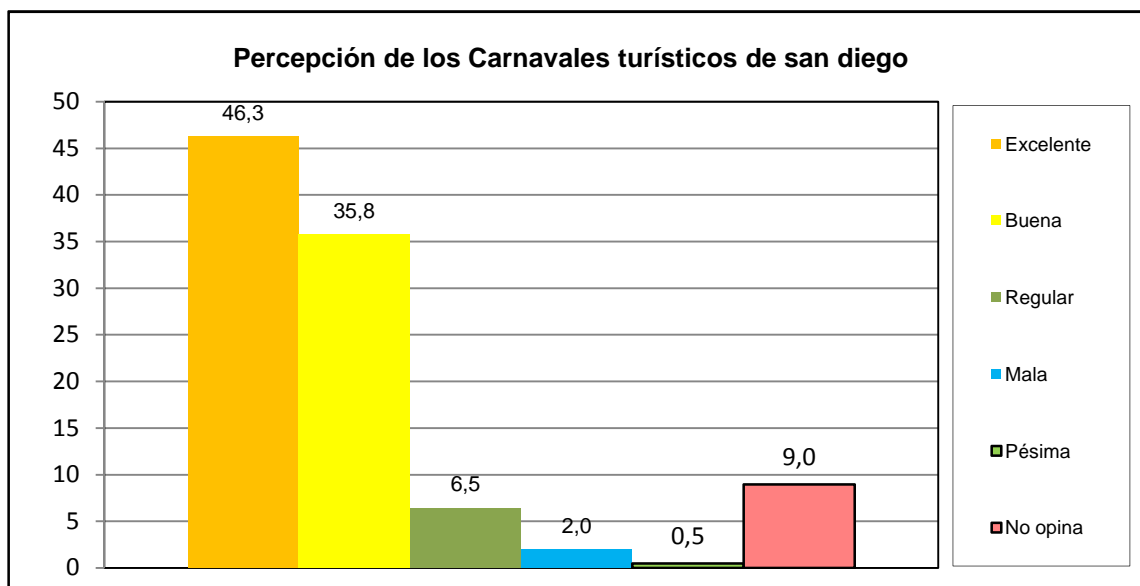

Norte B	Todos los Urbanismo del Sector Norte B
---------	--



¿Asistió Usted a la Feria Navideña (BAZAR) de San Diego?	fa	%
Si	169	84,1
No	32	15,9
<b>TOTAL</b>	<b>201</b>	<b>100</b>

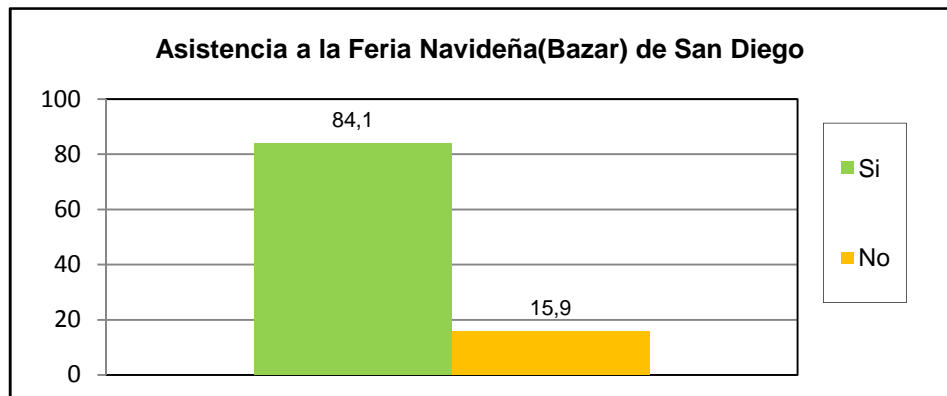

¿Cuál es la percepción que Usted tiene de la Feria Navideña (BAZAR) de San Diego?	fa	%
Excelente	135	67,2
Buena	54	26,9
Regular	2	1,0
Mala	2	1,0
Pésima	0	0,0
No opina	8	4,0
<b>TOTAL</b>	<b>201</b>	<b>100</b>

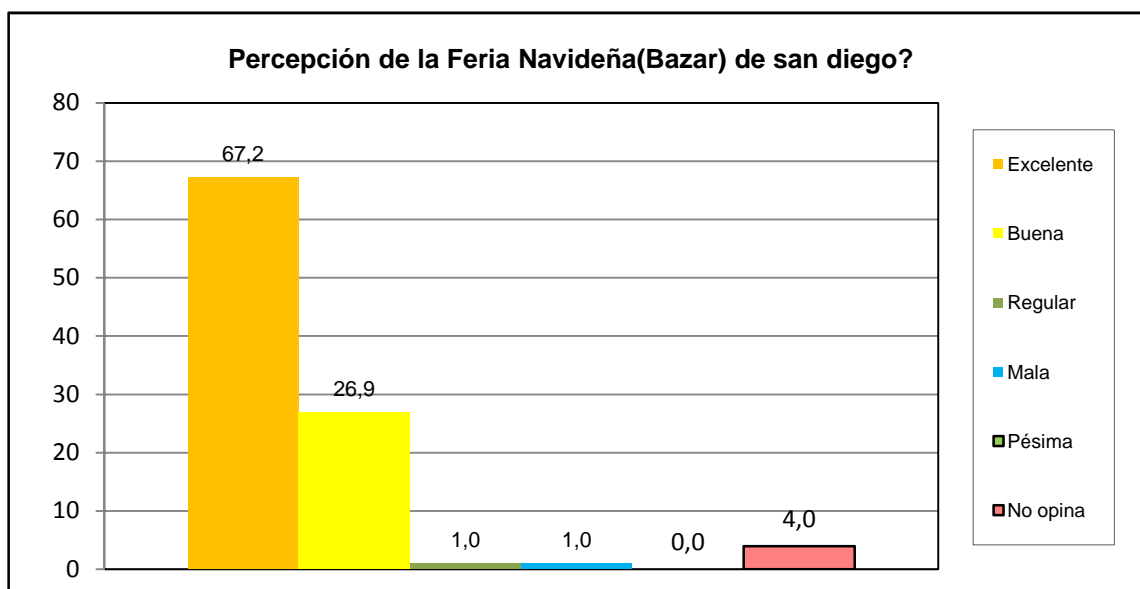

<b>Norte B</b>	<b>Todos los Urbanismo del Sector Norte B</b>
----------------	---

¿Posee su inmueble el carnet de servicios municipales?	fa	%
Si	73	36,3
No	123	61,2
No sabe	5	2,5
No Responde	0	0,0
<b>TOTAL</b>	<b>201</b>	<b>100</b>

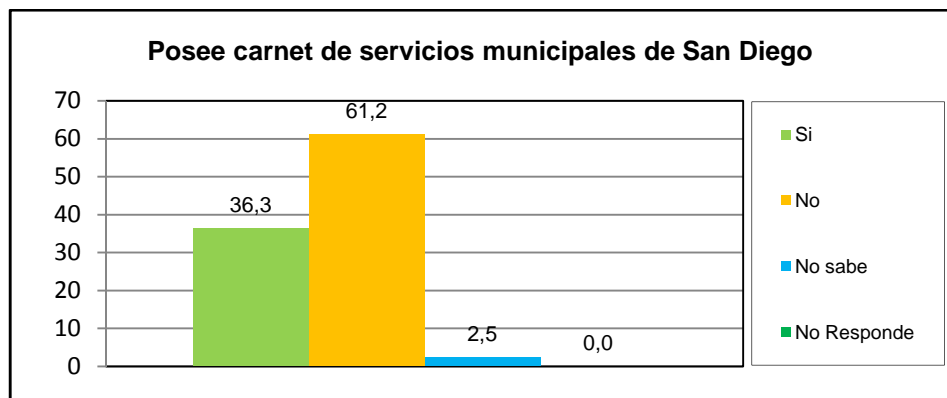

¿Cuál es la percepción de la planta embotelladora de Agua Potable y de los puntos de distribución de San Diego?	fa	%
Excelente	102	50,7
Buena	71	35,3
Regular	8	4,0
Mala	1	0,5
Pésima	0	0,0
No opina	19	9,5
<b>TOTAL</b>	<b>201</b>	<b>100</b>

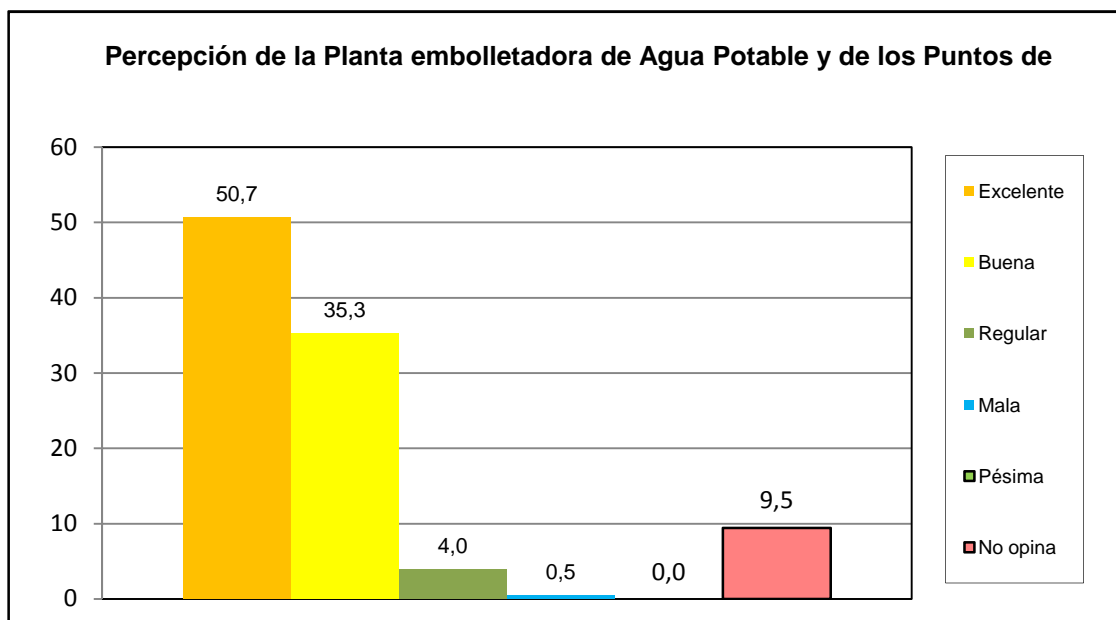

<b>Norte B</b>	<b>Todos los Urbanismo del Sector Norte B</b>
----------------	---

¿Como evalua usted la gestion municipal?	fa	%
Excelente	119	59,2
Buena	75	37,3
Regular	5	2,5
Mala	1	0,5
Pésima	0	0,0
No opina	1	0,5
<b>TOTAL</b>	<b>201</b>	<b>100</b>

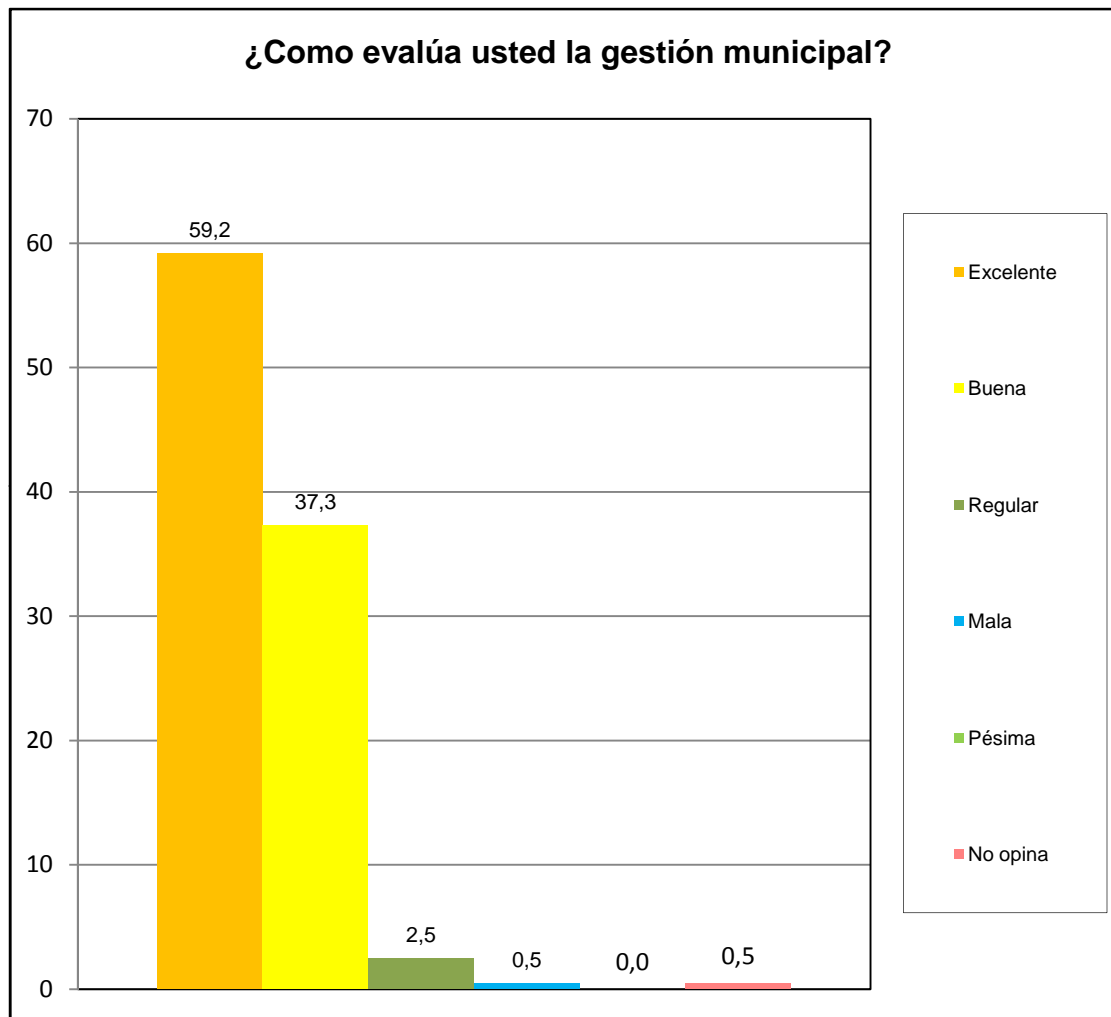

Norte B	Todos los Urbanismo del Sector Norte B
---------	--