



República Bolivariana de Venezuela
Estado Carabobo
Sala Técnica del Consejo Local de Planificación Pública
del Municipio San Diego

Indice de Bienestar Humano Municipal de San Diego 2014.

DECODIFICACIÓN DE RESULTADOS DEL INSTRUMENTO

I.- DATOS DE LOCALIZACIÓN DE LA VIVIENDA.

Sector	Nombre de Residencia o urbanismo
Norte C	Urb. El Tulipan

II.- SITUACIÓN SOCIOECONÓMICA.

Características de la Vivienda	fa	%
Mansión.	0	0,0
Quinta o Casa quinta.	0	0,0
Townhouse.	0	0,0
Casa.	0	0,0
Apartamento.	129	100,0
Penthouse.	0	0,0
Apartamento en casa (anexo).	0	0,0
Casa de Vecindad o Pensión.	0	0,0
Rancho.	0	0,0
Otra Clase de Vivienda.	0	0,0
TOTAL	129	100

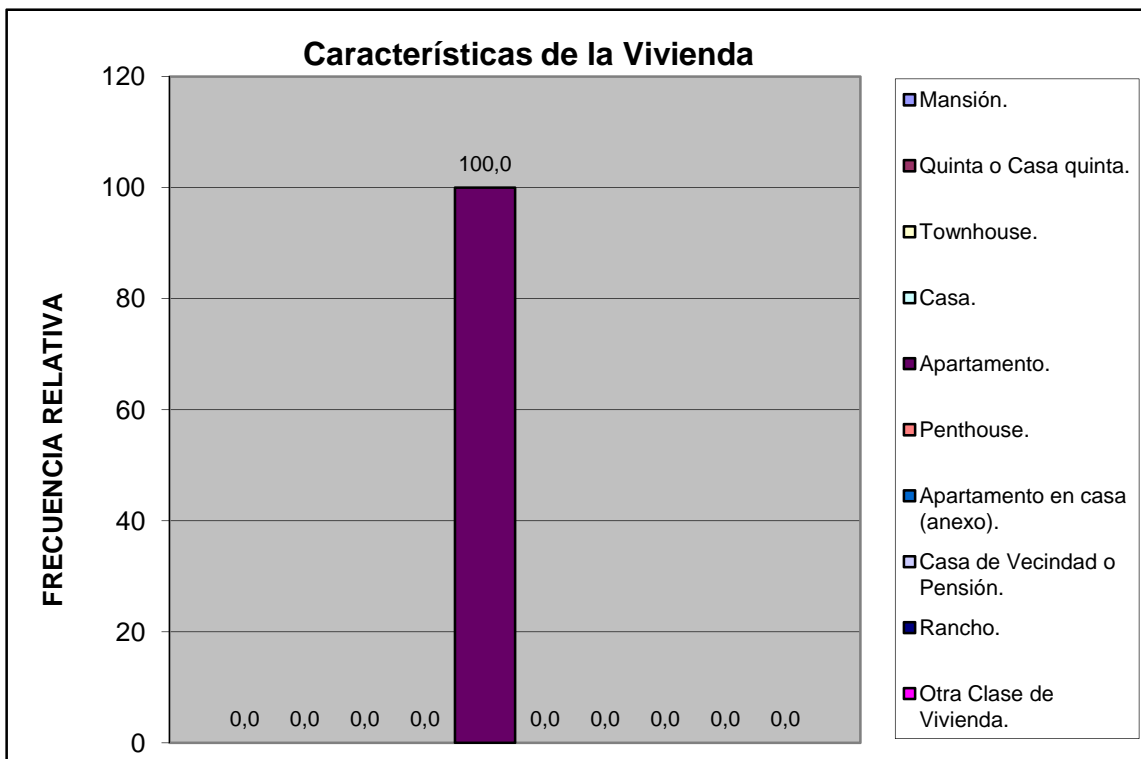

Norte C	Urb. El Tulipan
---------	-----------------

Material de Construcción Predominante en Paredes	fa	%
Bloque o ladrillo frisado	106	82,2
Bloque o ladrillo sin frisar	0	0,0
Concreto	23	17,8
Madera aserrada/formica/fibra de vidrio o similares	0	0,0
Adobe/tapia/baharaque	0	0,0
Caña/palma/tabla/carton piedra/similares	0	0,0
TOTAL	129	100

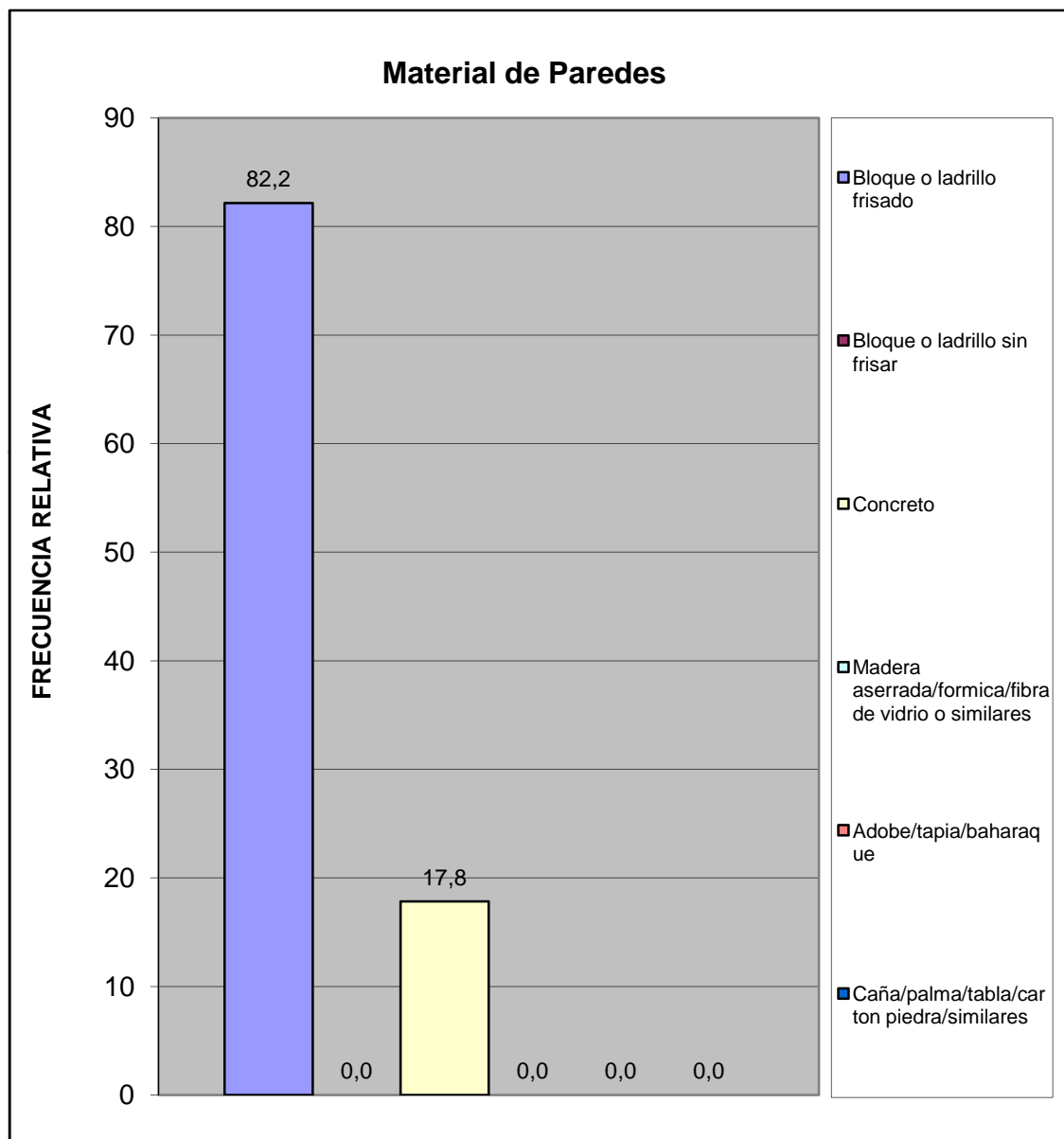

Norte C	Urb. El Tulipan
---------	-----------------

Material de Construcción Predominante en Pisos	fa	%
Mosaico/granito/vinil/cerámica/ladrillo	106	82,2
Terracota/parquet/alfombra y similares	9	7,0
Cemento Pulido	14	10,9
Cemento rustico	0	0,0
Tierra	0	0,0
Tablas/tablonés y similares	0	0,0
TOTAL	129	100

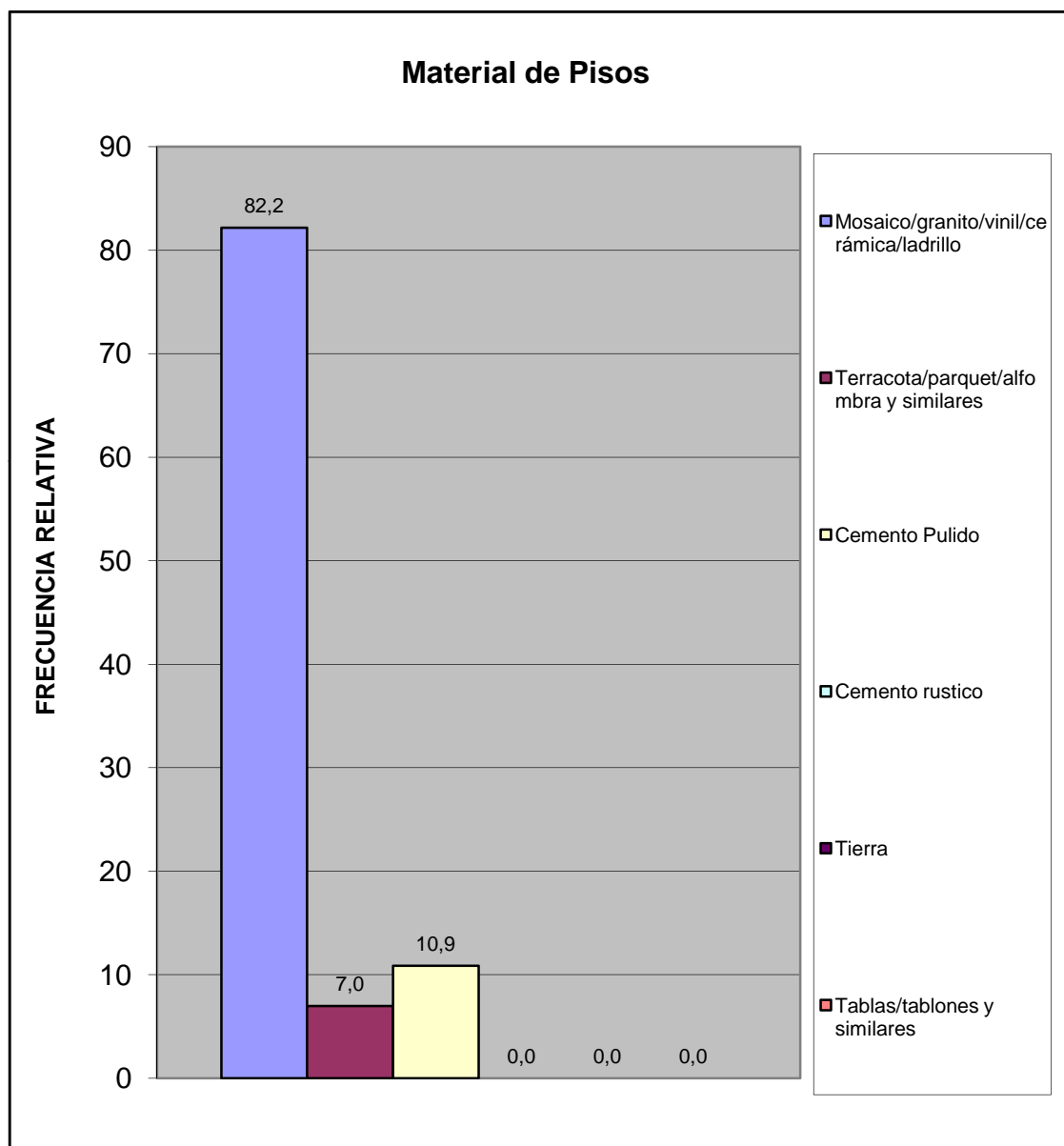

Norte C	Urb. El Tulipan
---------	-----------------

Material de Construcción Predominante en Techos	fa	%
Concreto Armado	121	93,8
Ladrillo-concreto	8	6,2
Fibra sintetica	0	0,0
Asbesto y similares	0	0,0
Laminas metalicas (Zinc y similares)	0	0,0
Tablas/tablonos y similares	0	0,0
Caña/palma y similar	0	0,0
TOTAL	129	100

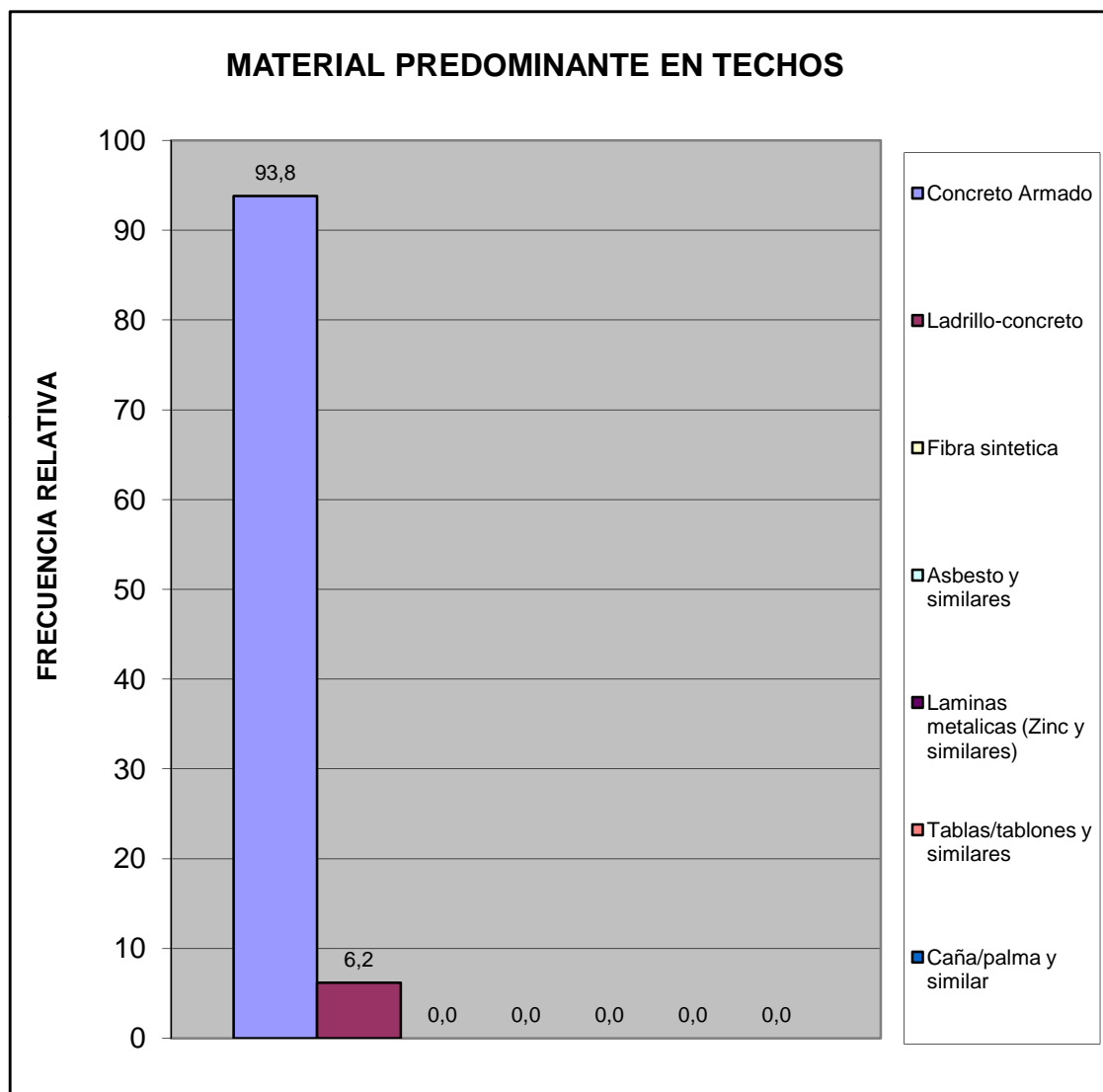

Hacinamiento Detectado	fa	%
Hogar Hacinado	0	0,0
Hogar No Hacinado	129	100,0
Total	129	100



Ingreso Familiar	fa	%
Menos de Bs. 4025	5	4,2
Entre Bs. 4025 - 8050	27	22,9
Entre Bs. 8050 - 12.075	42	35,6
Entre Bs. 12.075 - 16.000	33	28,0
Entre Bs. 16.000 - 20.000	9	7,6
Mas de Bs. 20.000	2	1,7
TOTAL	118	100

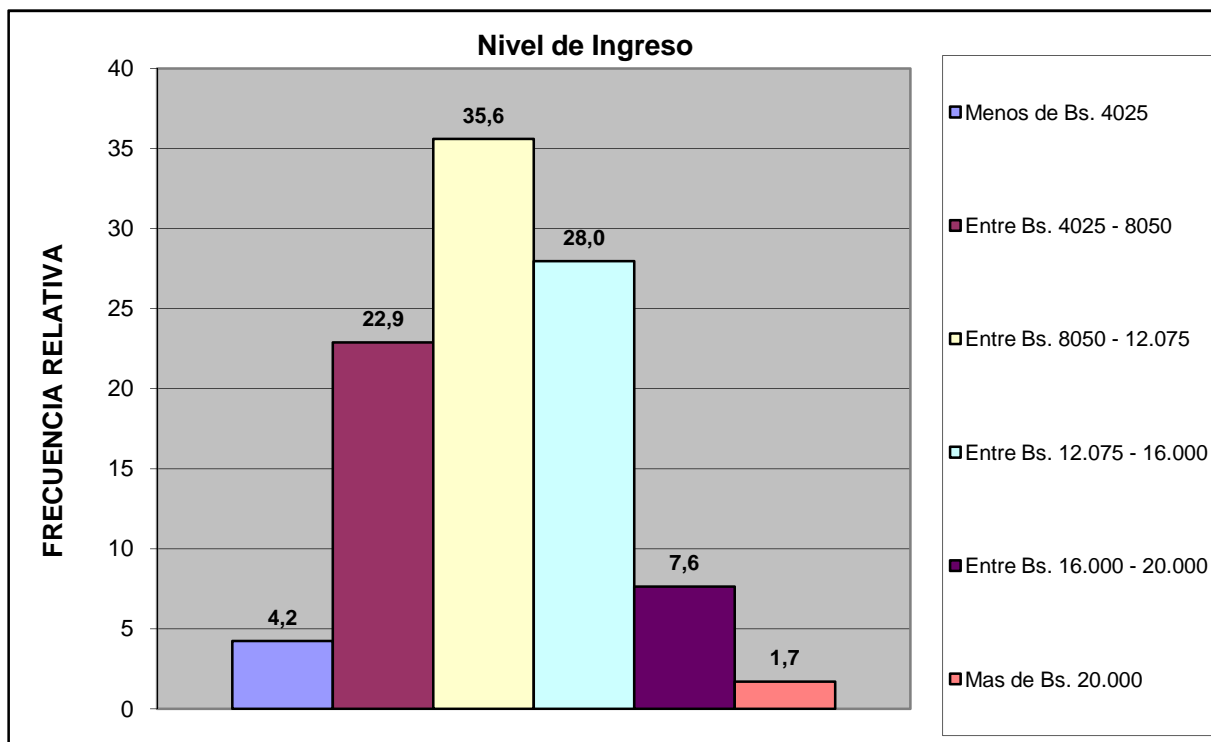

Norte C	Urb. El Tulipan
---------	-----------------

Criterio Linea de la Pobreza	fa	%
Hogar Pobre Extremo. Si ICANP < 1	5	4,2
Hogar Pobre Relativo. Si 1 ICAPC < 2	27	22,9
Hogar No Pobre. Si ICAPC > 2	86	72,9
Total	118	100

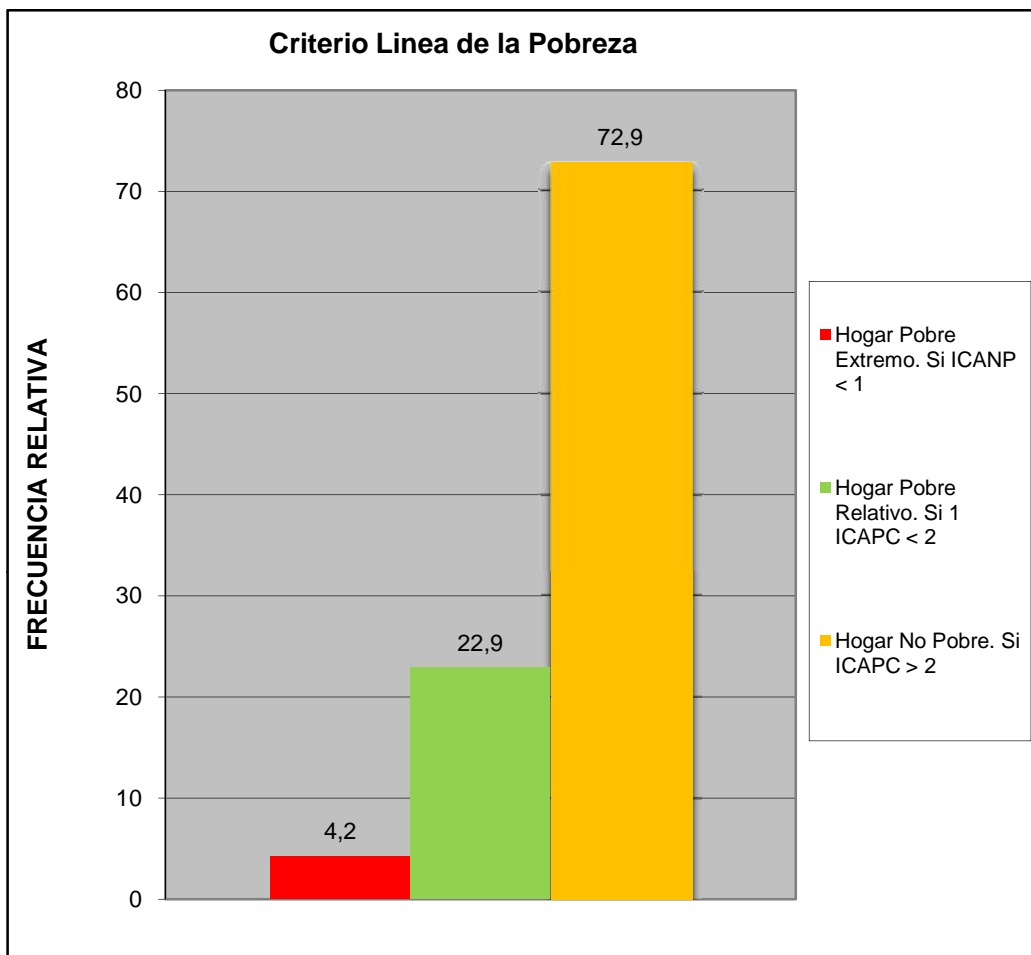

Norte C	Urb. El Tulipan
---------	-----------------

Cual es el nivel academico de los miembros de la familia que trabajan en el hogar:	fa	%
Primaria	1	0,8
Secundaria Inconclusa	7	5,5
Bachiller	11	8,6
Técnico Medio	3	2,3
Técnico Superior Universitario	33	25,8
Universitario	67	52,3
Universitario con postgrado	5	3,9
Otro	1	0,8
TOTAL	128	100

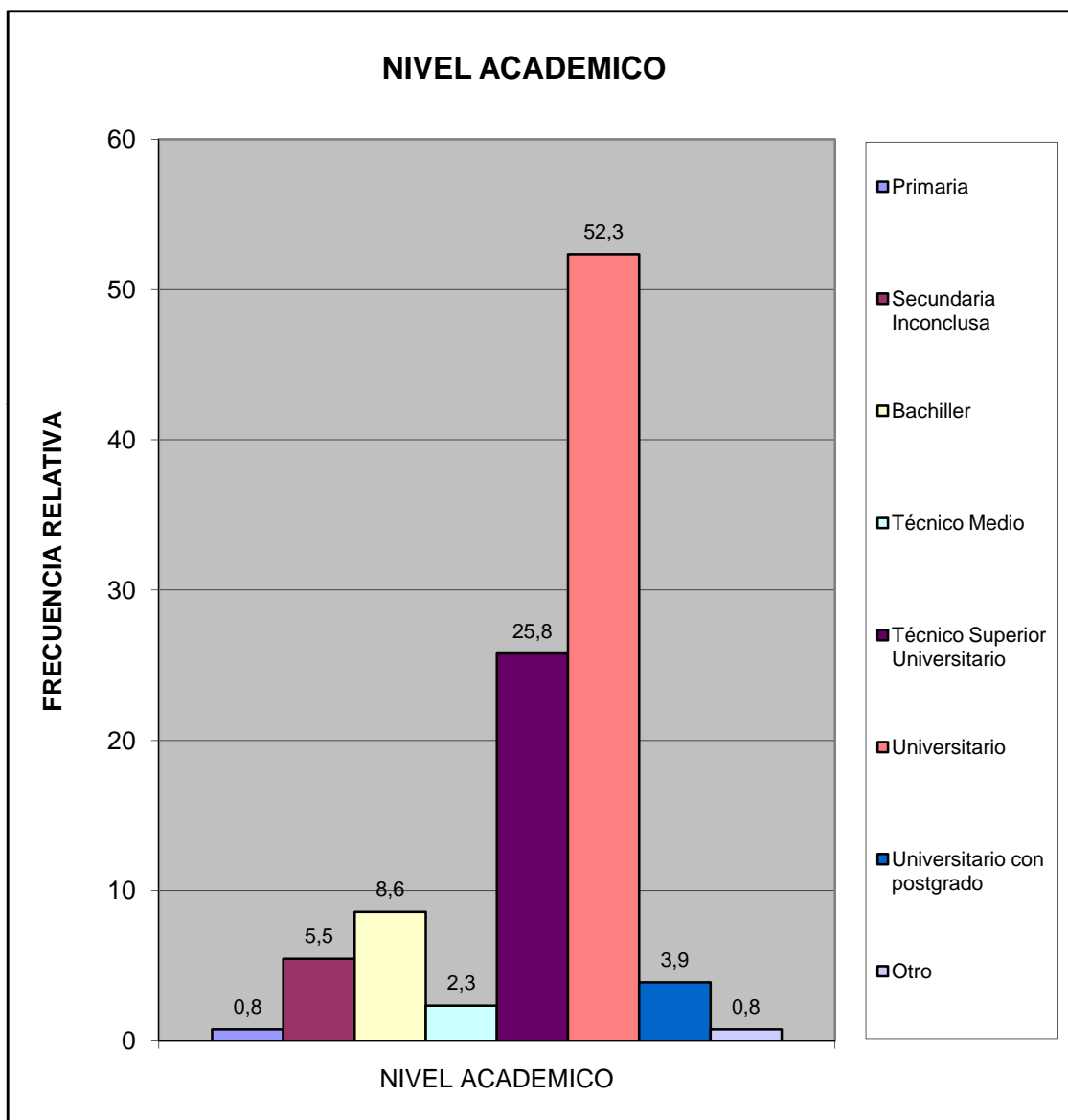

Norte C	Urb. El Tulipan
---------	-----------------

¿Cuales cree que son los principales problemas de su comunidad, por orden de prioridad del 1 mayor importancia al 8 menor importancia relativa?	fa	%
Deporte	399	8,9
Educación	644	14,4
Seguridad	942	21,1
Salud	635	14,2
Cultura y Recreación	366	8,2
Infraestructura	479	10,7
Servicios Públicos	636	14,2
Ambiente	363	8,1
TOTAL	4464	100

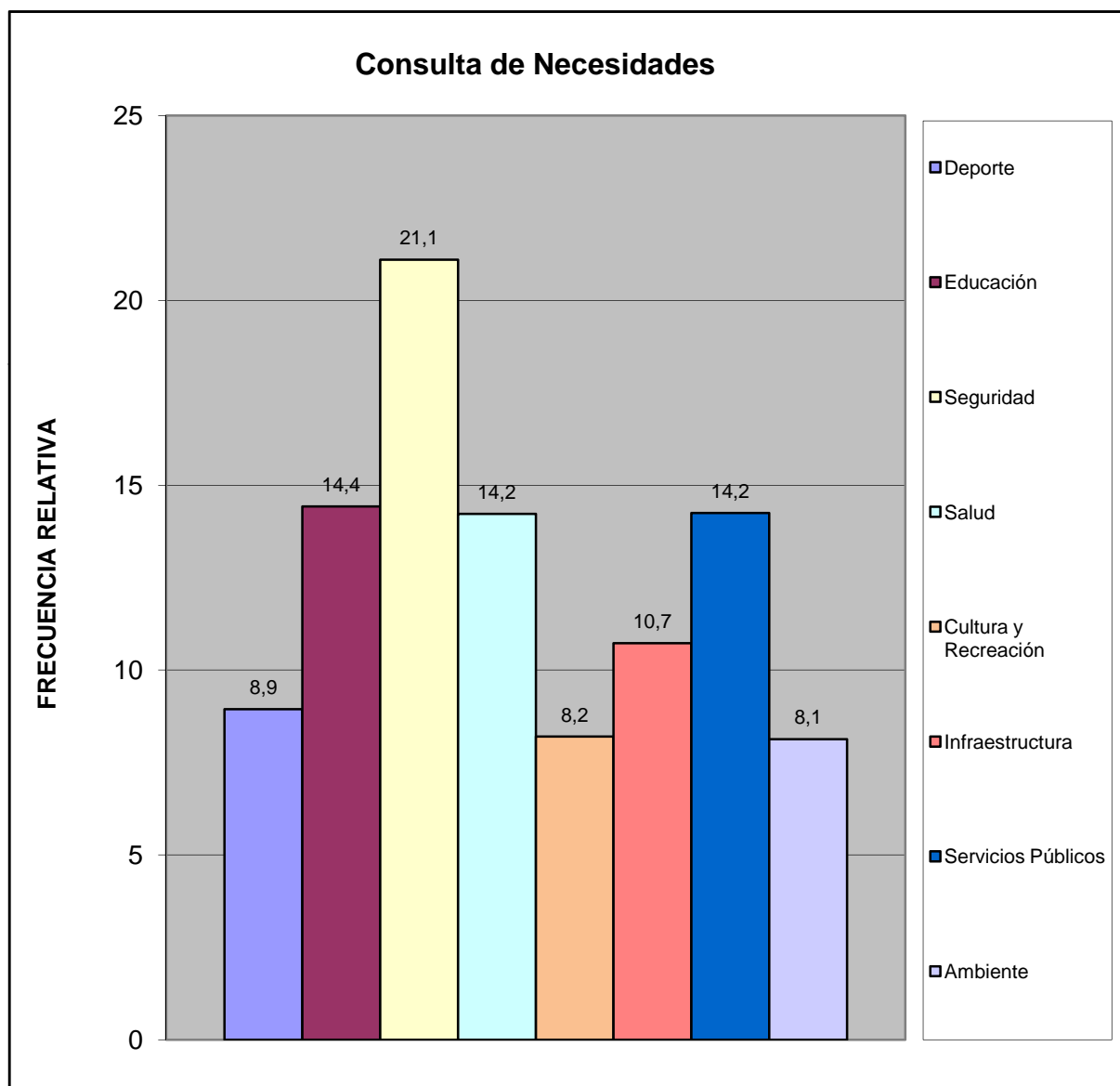

Norte C	Urb. El Tulipan
---------	-----------------

¿Considera usted que la devaluación afecta la calidad de vida de su familia?	fa	%
Si	128	99,2
No	1	0,8
No Sabe	0	0,0
No Responde	0	0,0
TOTAL	129	100

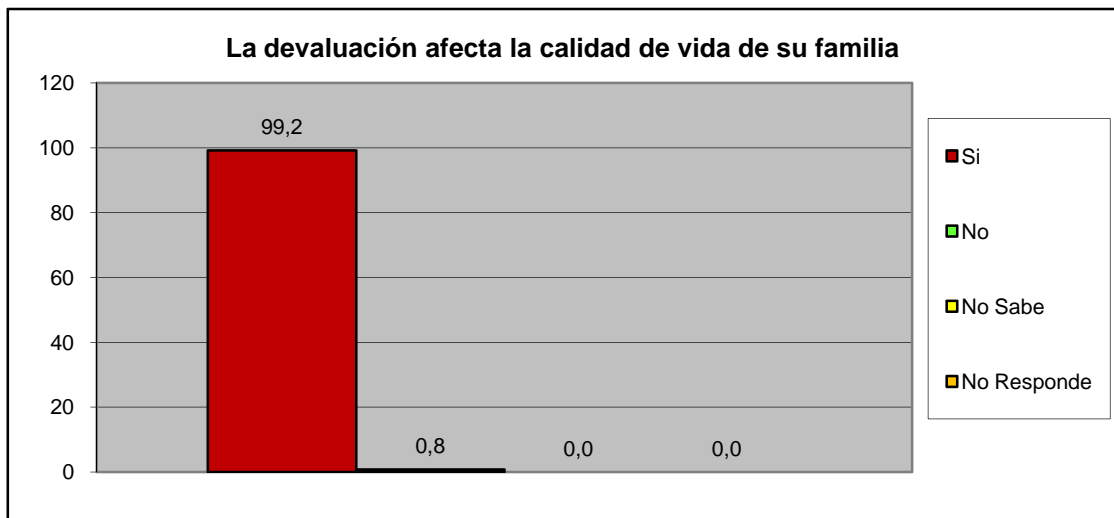

¿Considera usted que la escasez incrementa el costo de la canasta alimentaria?	fa	%
Si	126	97,7
No	2	1,6
No Sabe	1	0,8
No Responde	0	0,0
TOTAL	129	100

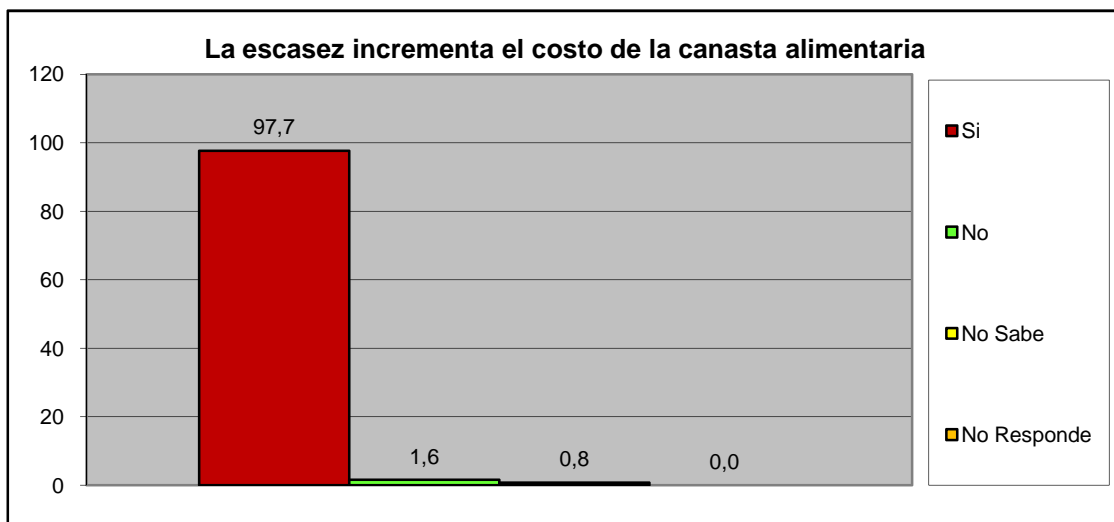

Norte C	Urb. El Tulipan
----------------	------------------------

III.- SERVICIOS PÚBLICOS.

A esta Vivienda llega el agua por:	fa	%
Acueducto o tubería	1	0,8
Camión Cisterna	3	2,3
Pila publica o estanque	0	0,0
Pozo con tubería o Bomba	115	89,1
Pozo o manantial protegido	10	7,8
Otro	0	0,0
TOTAL	129	100

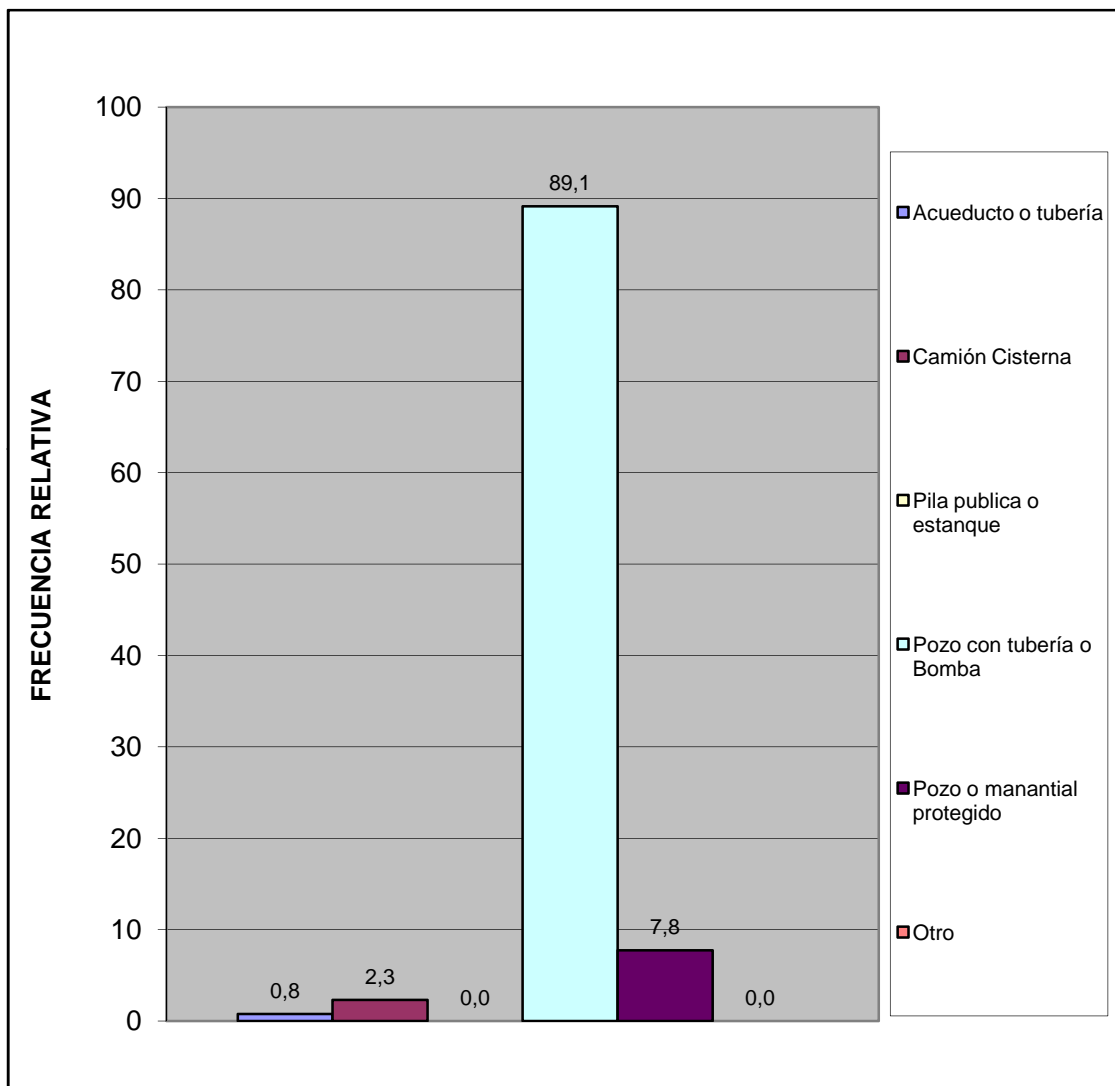

¿En esta vivienda tienen alguno de estos problemas con el suministro de agua?	fa	%
Se interrumpe el servicio Frecuentemente.	60	48,8
La cantidad o presión del agua es muy baja.	9	7,3
El agua es turbia.	6	4,9
Tiene mal olor o mal sabor.	3	2,4
Todas las anteriores.	2	1,6
Otros	43	35,0
TOTAL	123	100

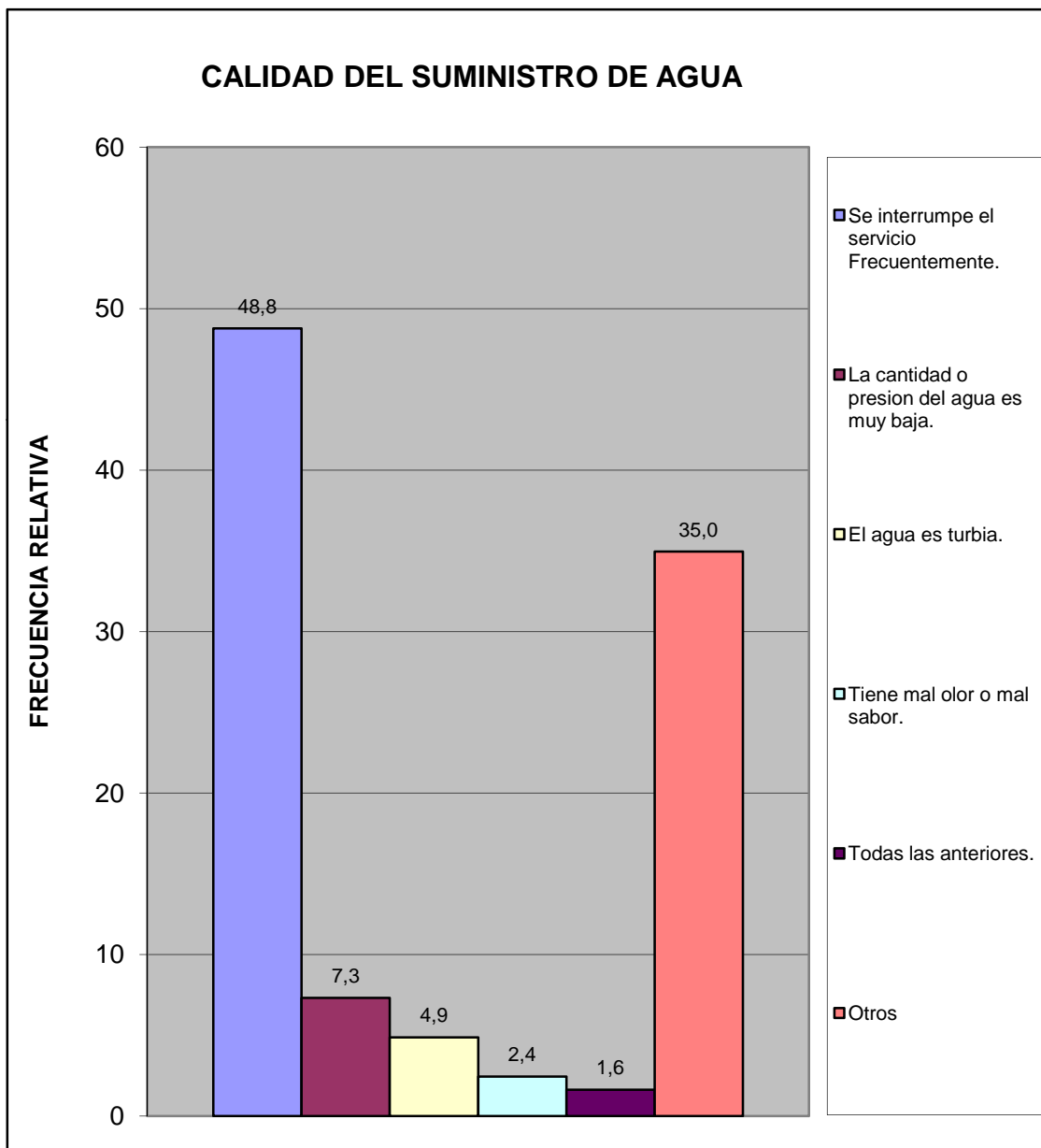

Norte C	Urb. El Tulipan
---------	-----------------

¿En su vivienda tienen alguno de estos problemas con el suministro eléctrico?	fa	%
Frecuentes altas y bajas de tensión	34	21,4
Se interrumpe frecuentemente el suministro	101	63,5
Cortos circuitos y quema de artefactos electricos	8	5,0
No tiene problemas con el suministro electrico	14	8,8
Otro	2	1,3
TOTAL	159	100

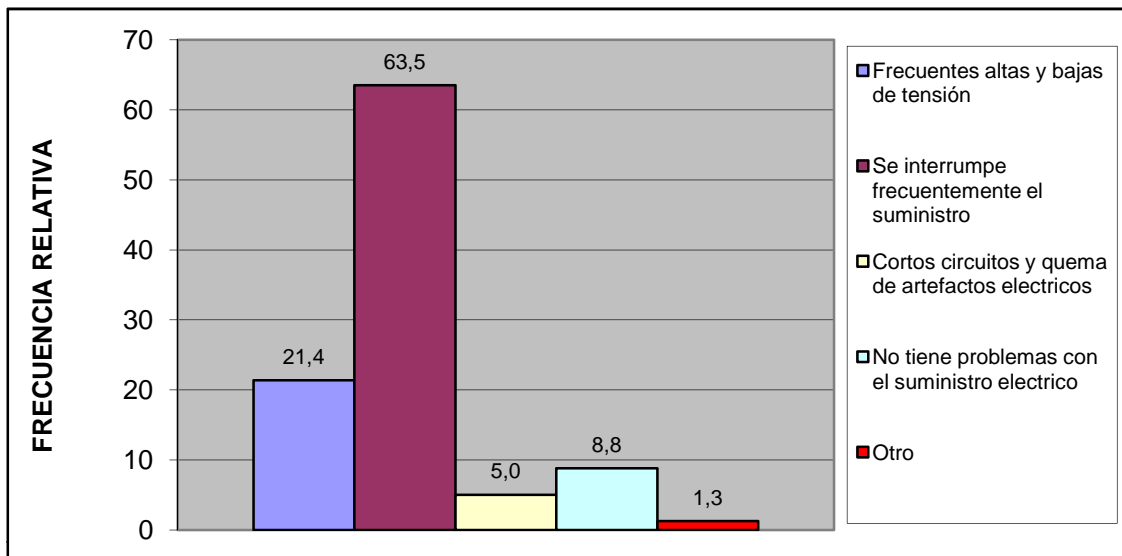

Esta vivienda tiene:	fa	%
Poceta conectada a cloaca	129	100,0
Poceta conectada a pozo séptico	0	0,0
No tiene conexión a pozo séptico o a la cloaca	0	0,0
Excusado de hoyo o letrina	0	0,0
No tiene excusado	0	0,0
TOTAL	129	100

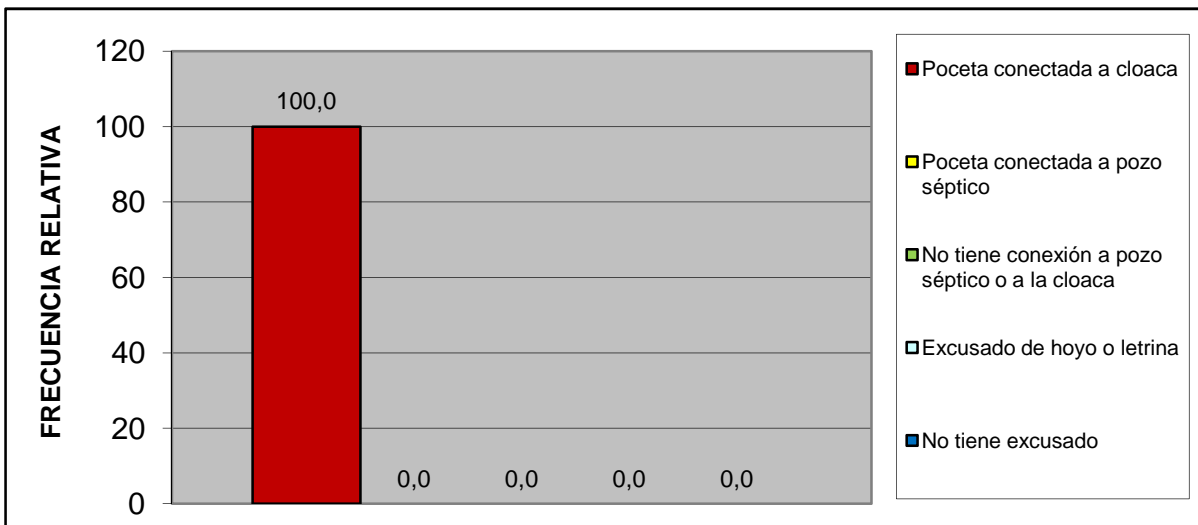

Norte C	Urb. El Tulipan
---------	-----------------

IV.- ACCESIBILIDAD A SERVICIOS PÚBLICOS.

¿Qué percepción tiene usted acerca de la limpieza del Municipio San Diego?	fa	%
Excelente	53	41,1
Buena	66	51,2
Regular	4	3,1
Mala	1	0,8
Pesima	0	0,0
No opina	5	3,9
TOTAL	129	100

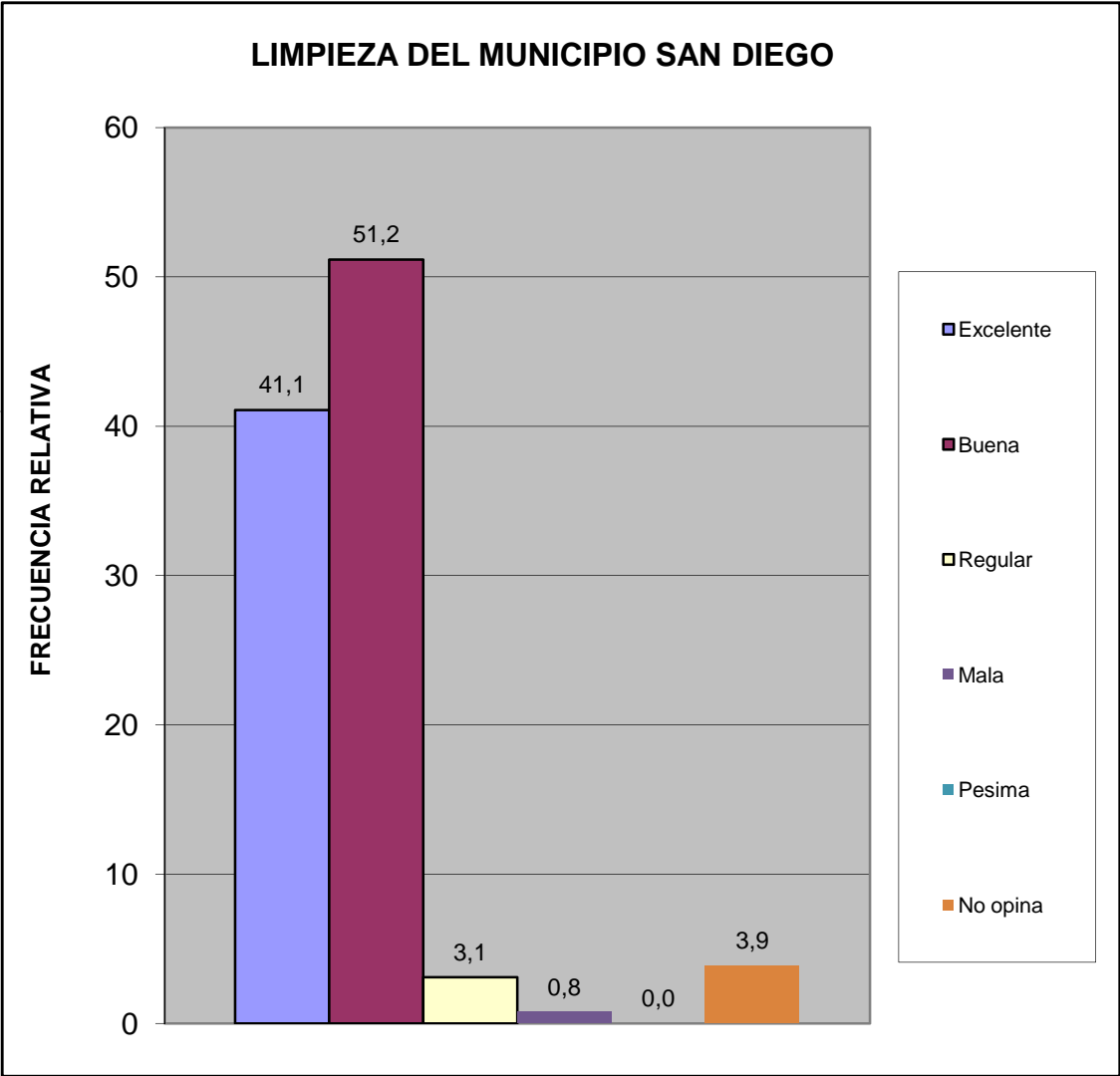

¿Qué percepción tiene usted acerca del mantenimiento de parques, plazas y las áreas de dominio público?	fa	%
Excelente	68	52,7
Buena	55	42,6
Regular	3	2,3
Mala	0	0,0
Pesima	0	0,0
No opina	3	2,3
TOTAL	129	100

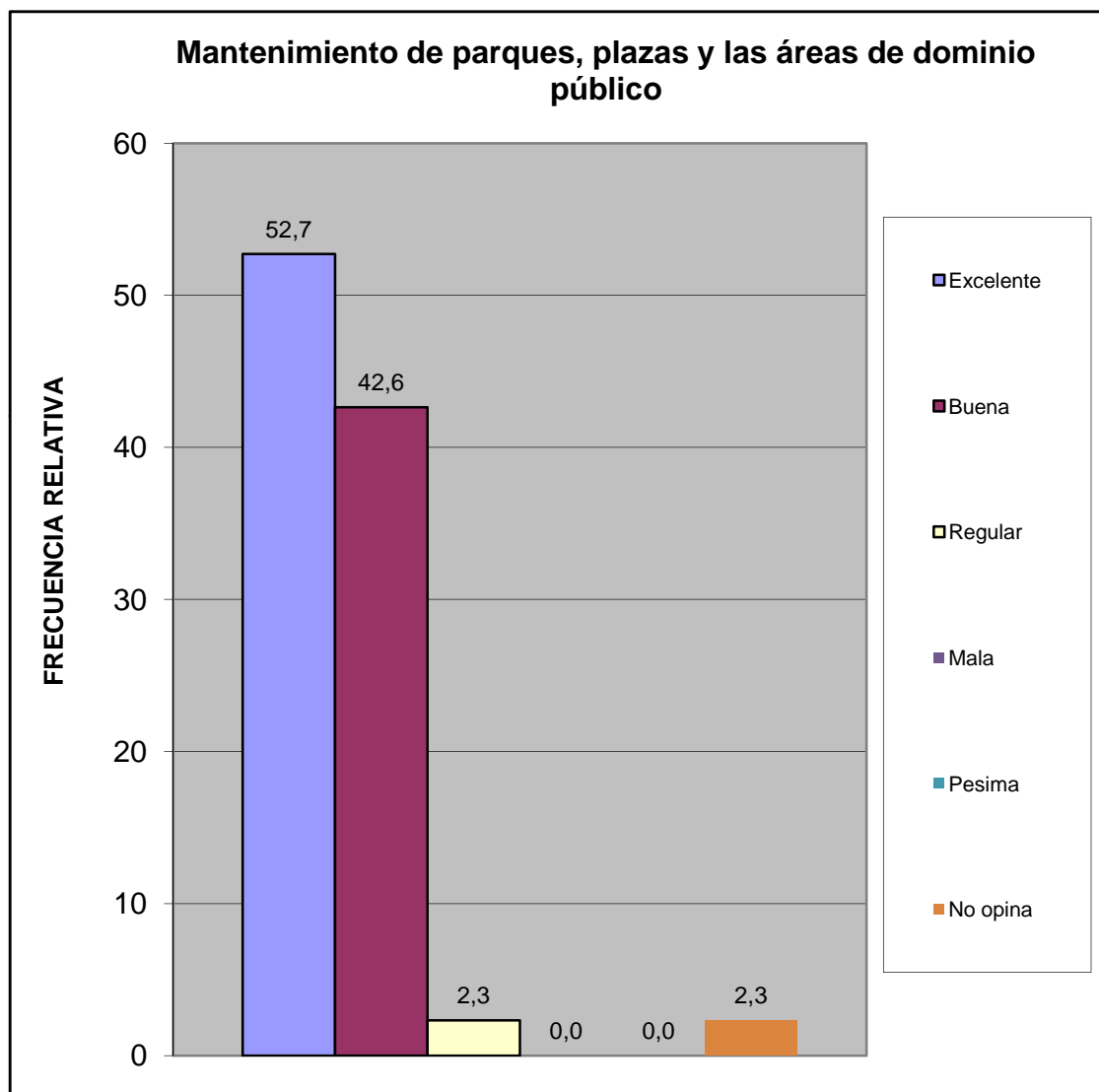

¿En su comunidad tienen alguno de estos problemas con el alumbrado público?	fa	%
Insuficiente numero de postes de luz	23	16,1
Baja intensidad de los bombillos	20	14,0
Postes mal ubicados	1	0,7
Los bombillos no se reponen a tiempo	13	9,1
Los delincuentes rompen los bombillos	2	1,4
Otro	2	1,4
No Tiene Problema con el alumbrado publico	82	57,3
TOTAL	143	100

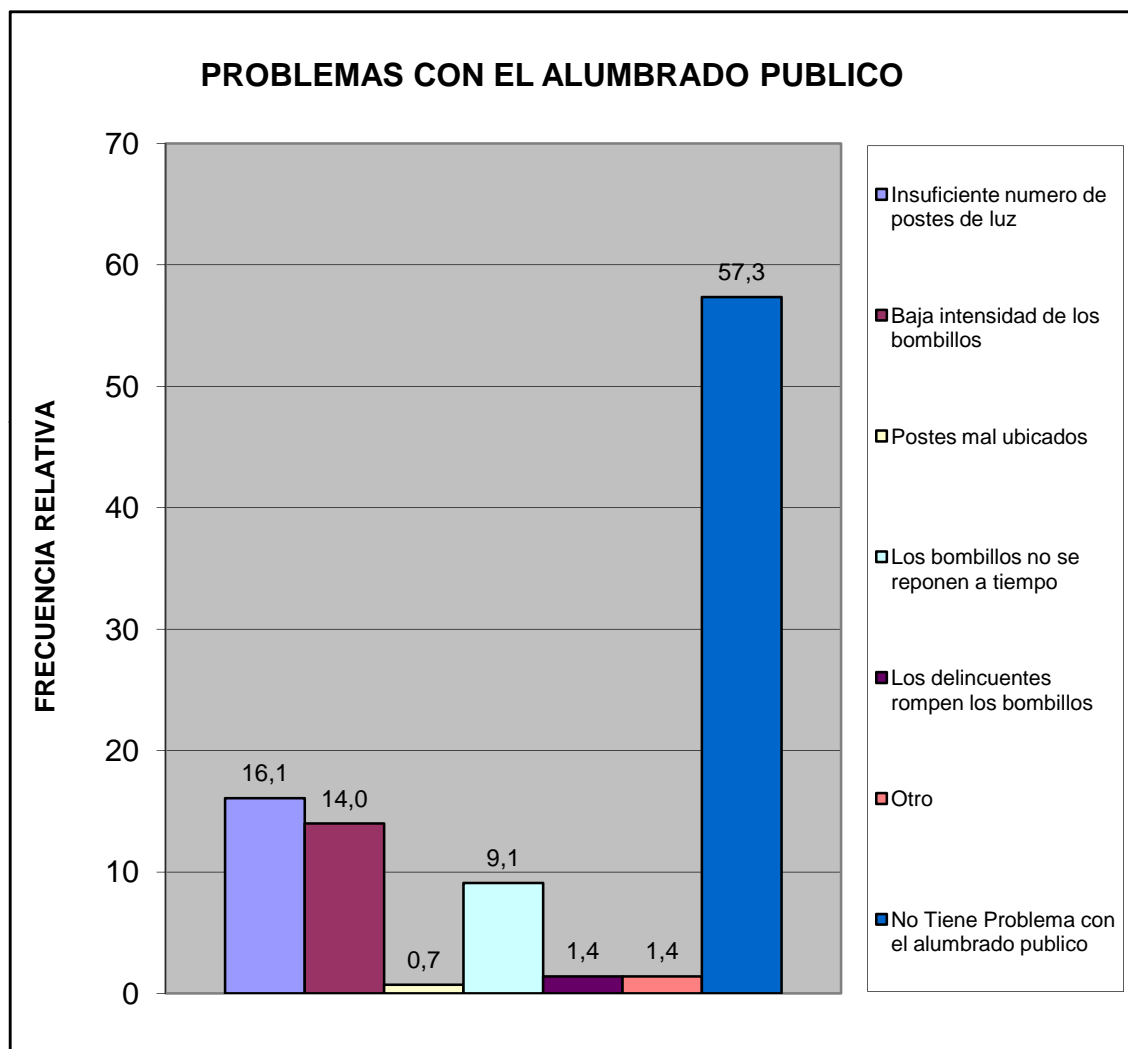

¿En su comunidad han tenido alguno de estos problemas con el tendido eléctrico?	fa	%
Exceso de cables conectados a los postes	3	2,4
Obstrucción por cableado muy bajo	0	0,0
Ramas de arboles enredadas en el cableado	1	0,8
Tendido eléctrico obsoleto	0	0,0
Poca cantidad de transformadores	0	0,0
Otro	0	0,0
No Tiene Problema	122	96,8
TOTAL	126	100

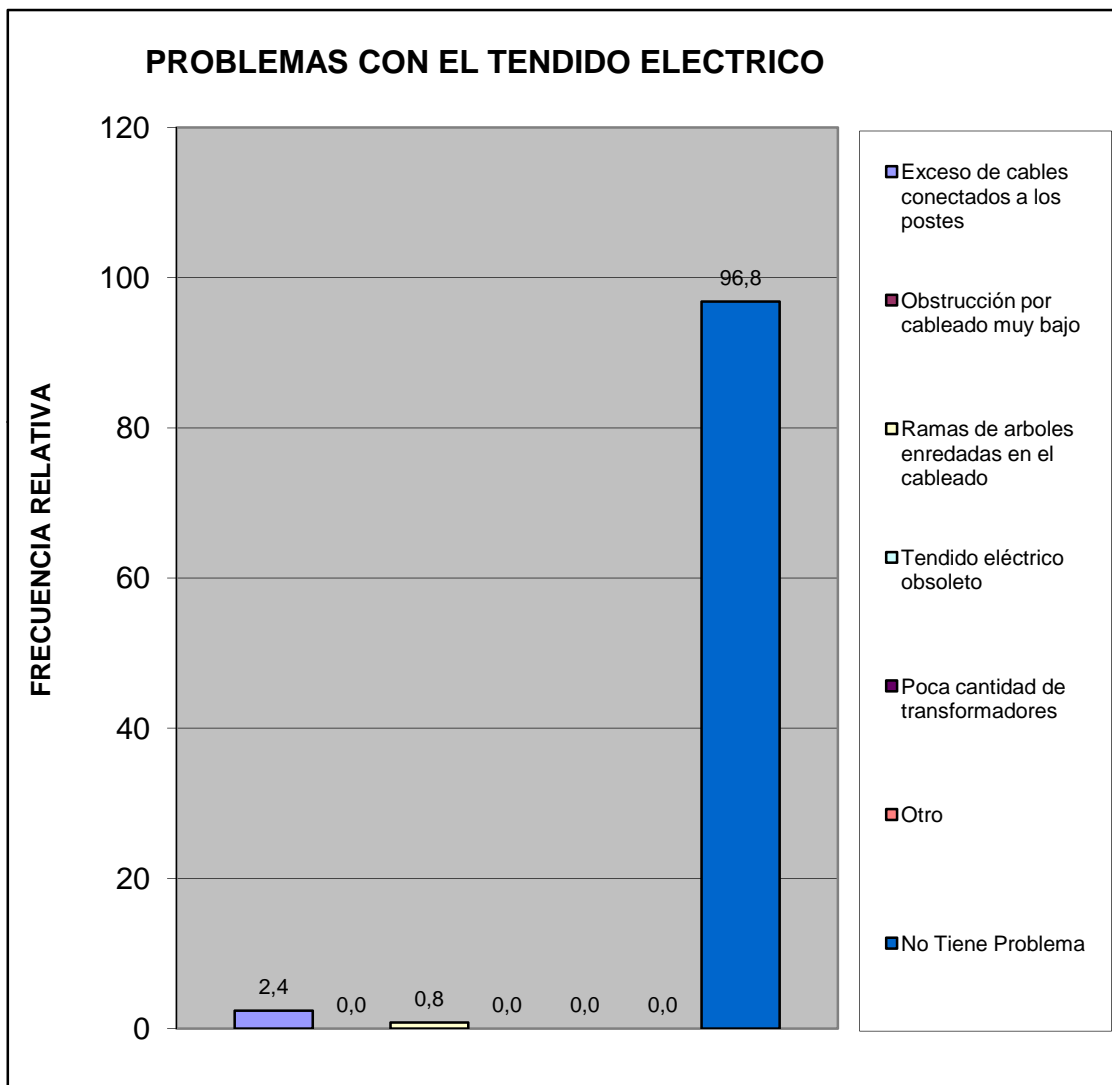

¿En esta Vivienda la basura?	fa	%
Es recogida por el servicio de aseo urbano	83	64,3
Se Deposita en Container Colectivo	46	35,7
No hay servicio de aseo urbano	0	0,0
TOTAL	129	100

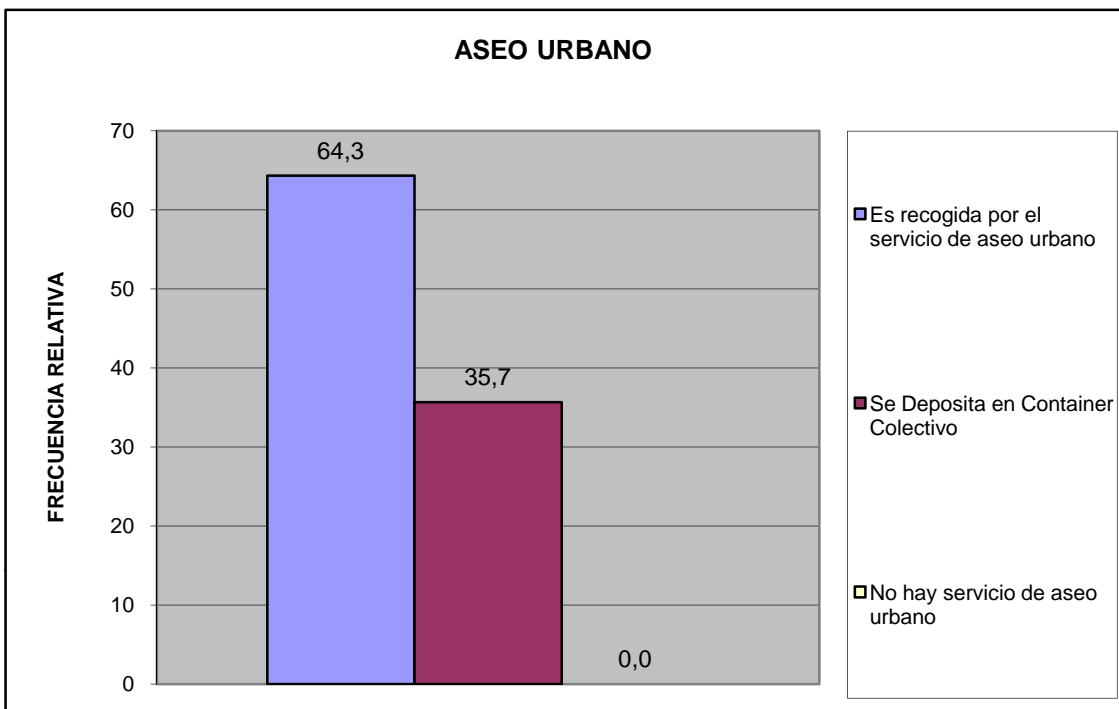

Norte C	Urb. El Tulipan
---------	-----------------

¿En su comunidad tienen alguno de estos problemas con el servicio de aseo urbano?	fa	%
El camión pasa muy pocas veces	15	11,4
El camión no tiene días fijos para pasar	9	6,8
El camión no llega a la hora que le corresponde	1	0,8
Dejan la basura regada en la calle	0	0,0
Dejan muy hediondo el ambiente cuando pasan	0	0,0
La cuadrilla pide dinero	0	0,0
La cuadrilla es grosera con los vecinos	0	0,0
Otro	0	0,0
No Tiene Problemas con el Servicio de Aseo Urbano	107	81,1
TOTAL	132	100

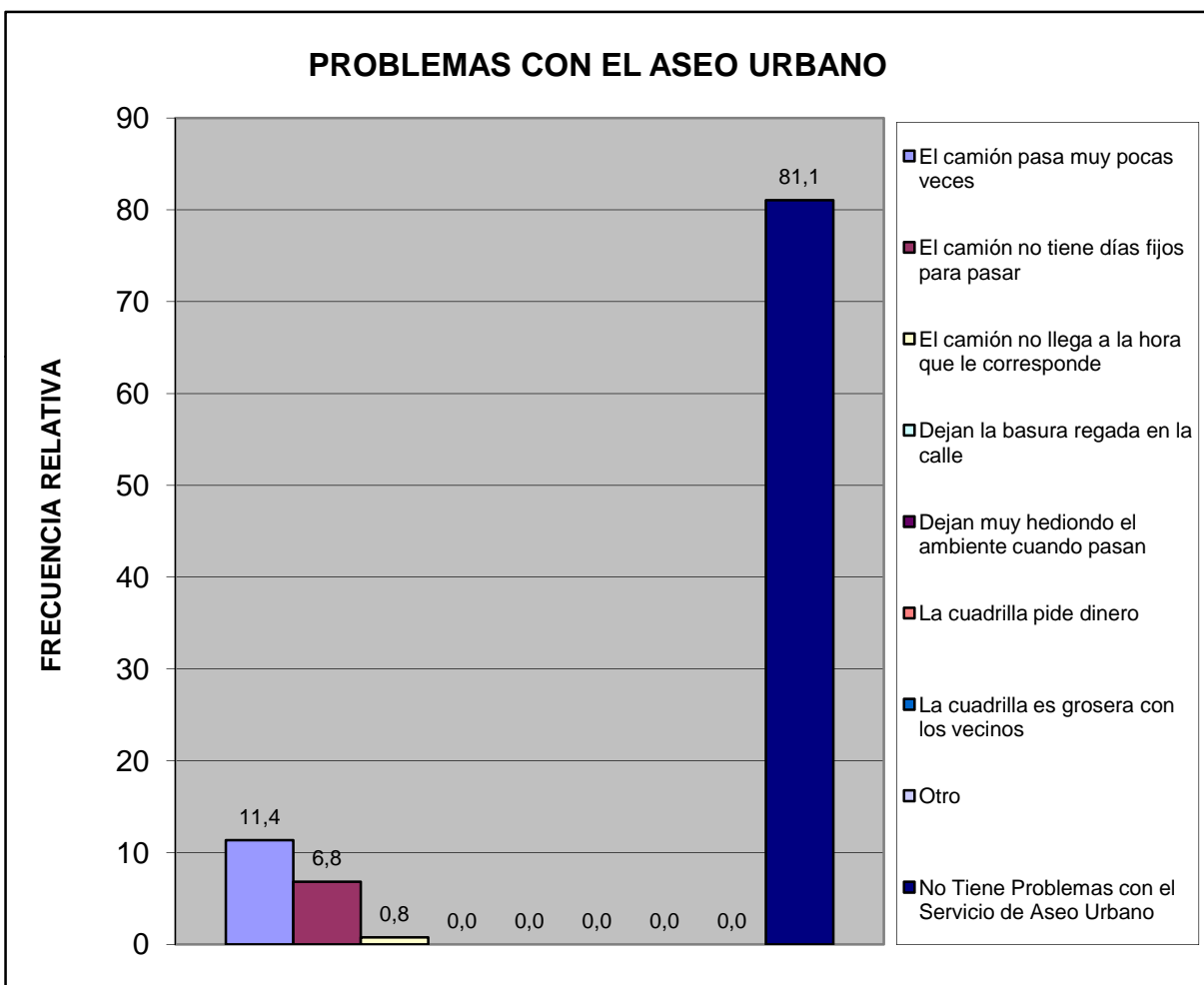

Norte C	Urb. El Tulipan
---------	-----------------

Pobreza Estructural	fa	%
Hogares sin NBI (No Pobre)	101	78,3
Hogares con 1 NBI (Pobres)	27	20,9
Hogares con 2 NBI (Pobre extremo)	1	0,8
TOTAL	129	100

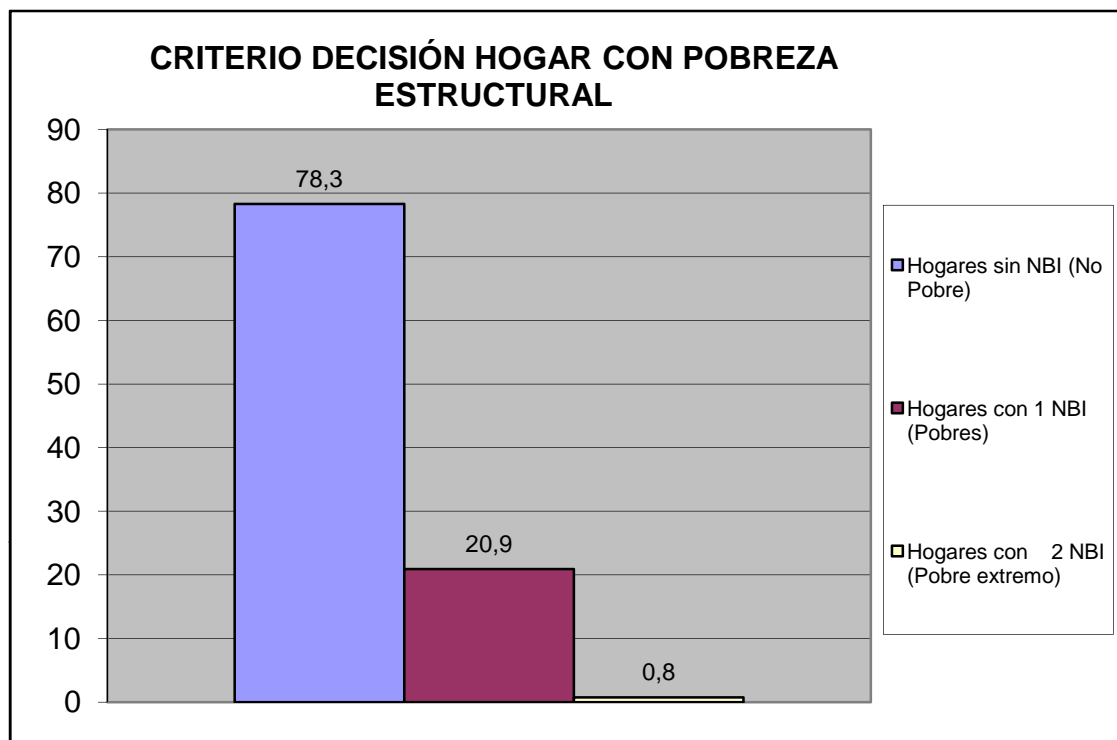

Norte C	Urb. El Tulipan
---------	-----------------

V.- MOVILIDAD Y MEDIOS DE TRANSPORTE PÚBLICO.

¿Cuál es el medio de transporte que más utilizan los miembros del hogar?	fa	%
Autobús Publico	61	37,4
Vehículo particular	94	57,7
Motocicleta	7	4,3
Bicicleta	0	0,0
Caminando	0	0,0
Ruta de Trabsporte de la Alcaldia de san Diego	1	0,6
Otro	0	0,0
TOTAL	163	100

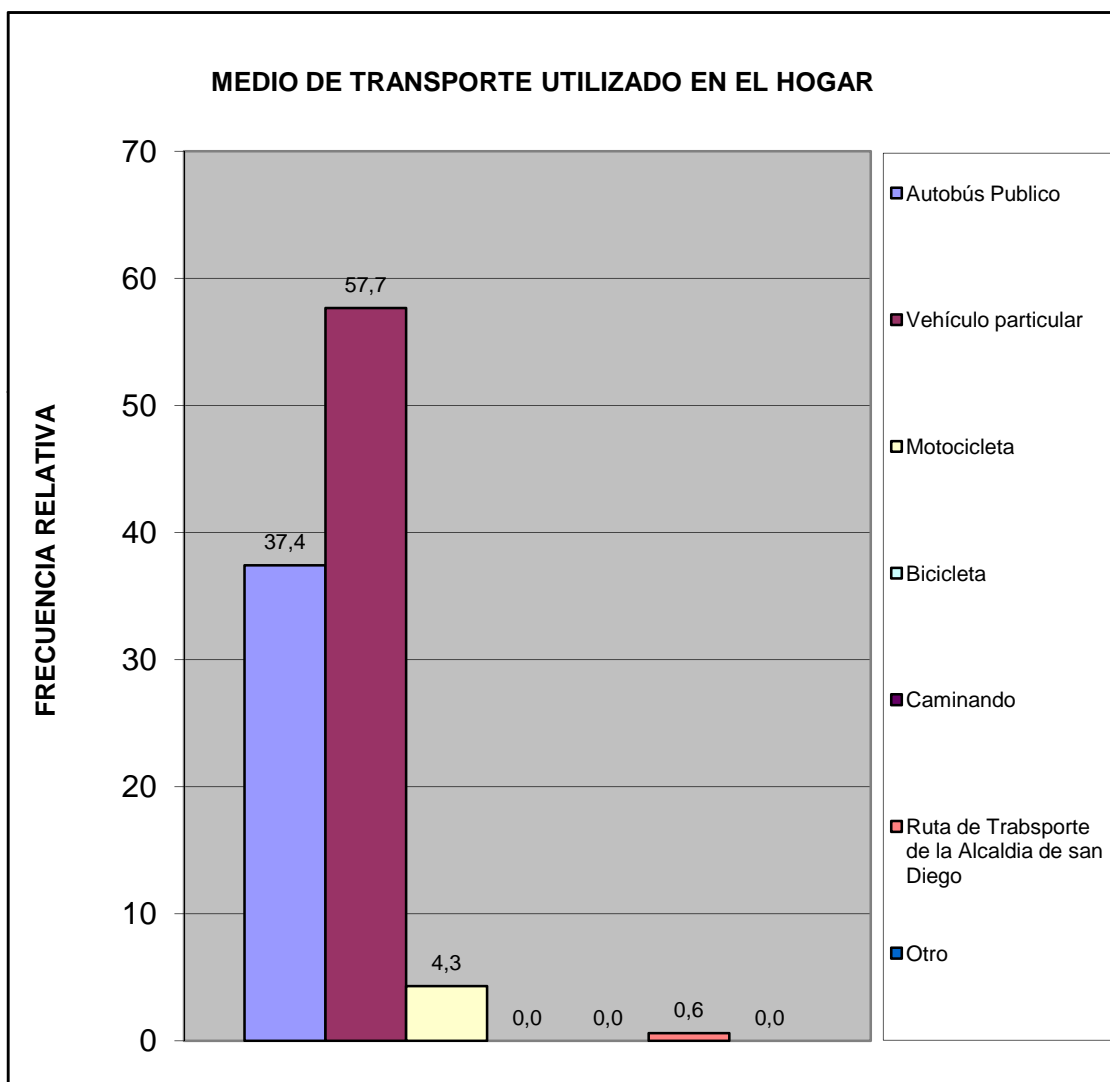

¿Cuál es el problema más importante que afronta el transporte público?	fa	%
La inseguridad dentro de la unidad (atracos, robos, agresiones físicas)	46	28,8
La falta de limpieza	8	5,0
El tiempo que tardan en llegar al destino	17	10,6
El tiempo que se tarda esperándolos en la parada	16	10,0
El mal estado de la unidad	8	5,0
La ciudad ha crecido y se siguen manteniendo las mismas rutas	3	1,9
La falta de supervisión del servicio de transporte	3	1,9
Maltrato de los operadores a los usuarios del sistema	5	3,1
Otro	1	0,6
Ningún miembro del hogar usa transporte público	29	18,1
No Sabe	24	15,0
TOTAL	160	100

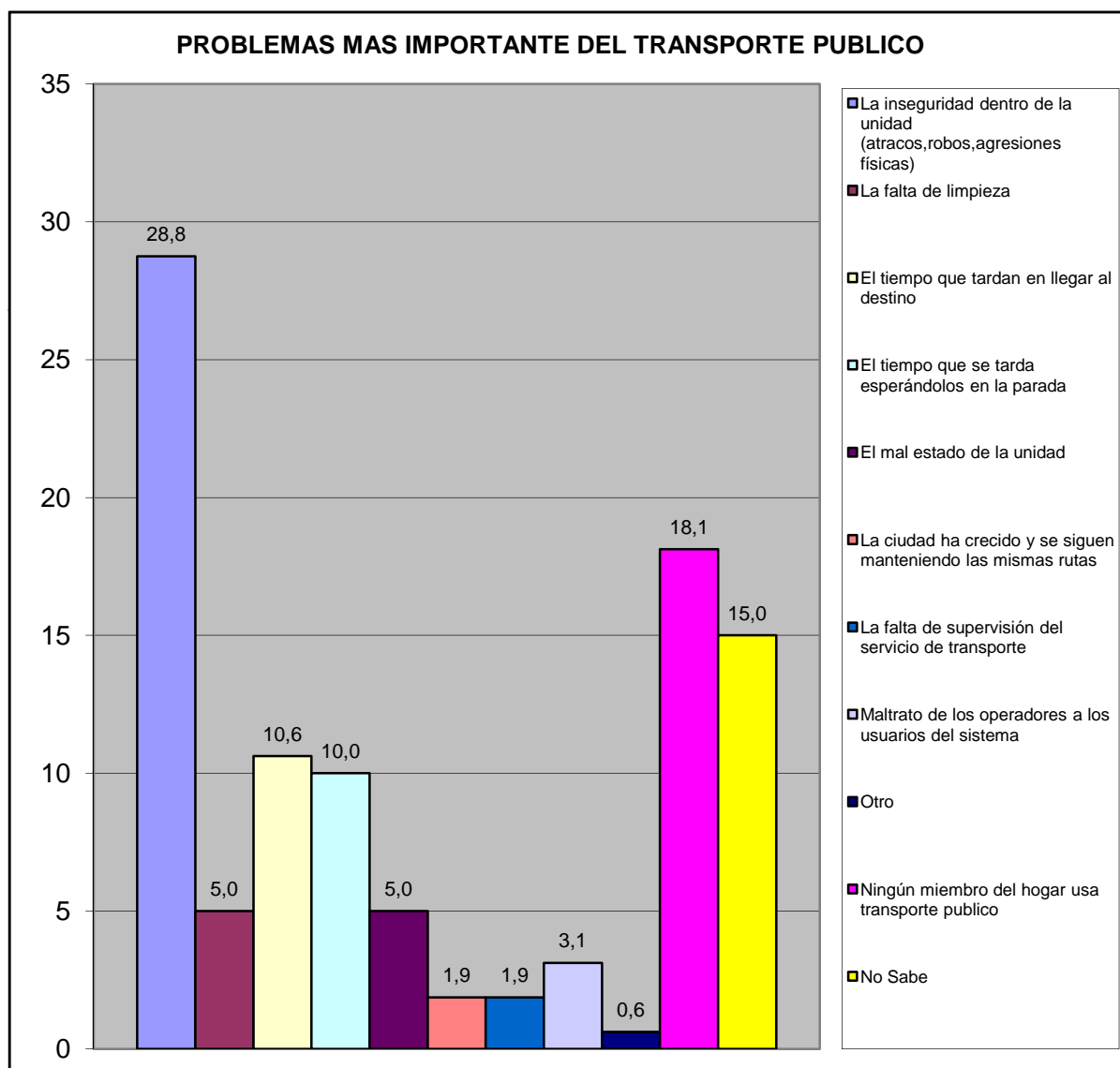

Norte C	Urb. El Tulipan
---------	-----------------

VI.- SEGURIDAD PÚBLICA.

¿Con que frecuencia la policía patrulla en la calle donde está ubicada su vivienda?	fa	%
Diario	12	9,3
Interdiario	11	8,5
Semanal	25	19,4
No patrullan	41	31,8
No sabe	29	22,5
No responde	11	8,5
TOTAL	129	100

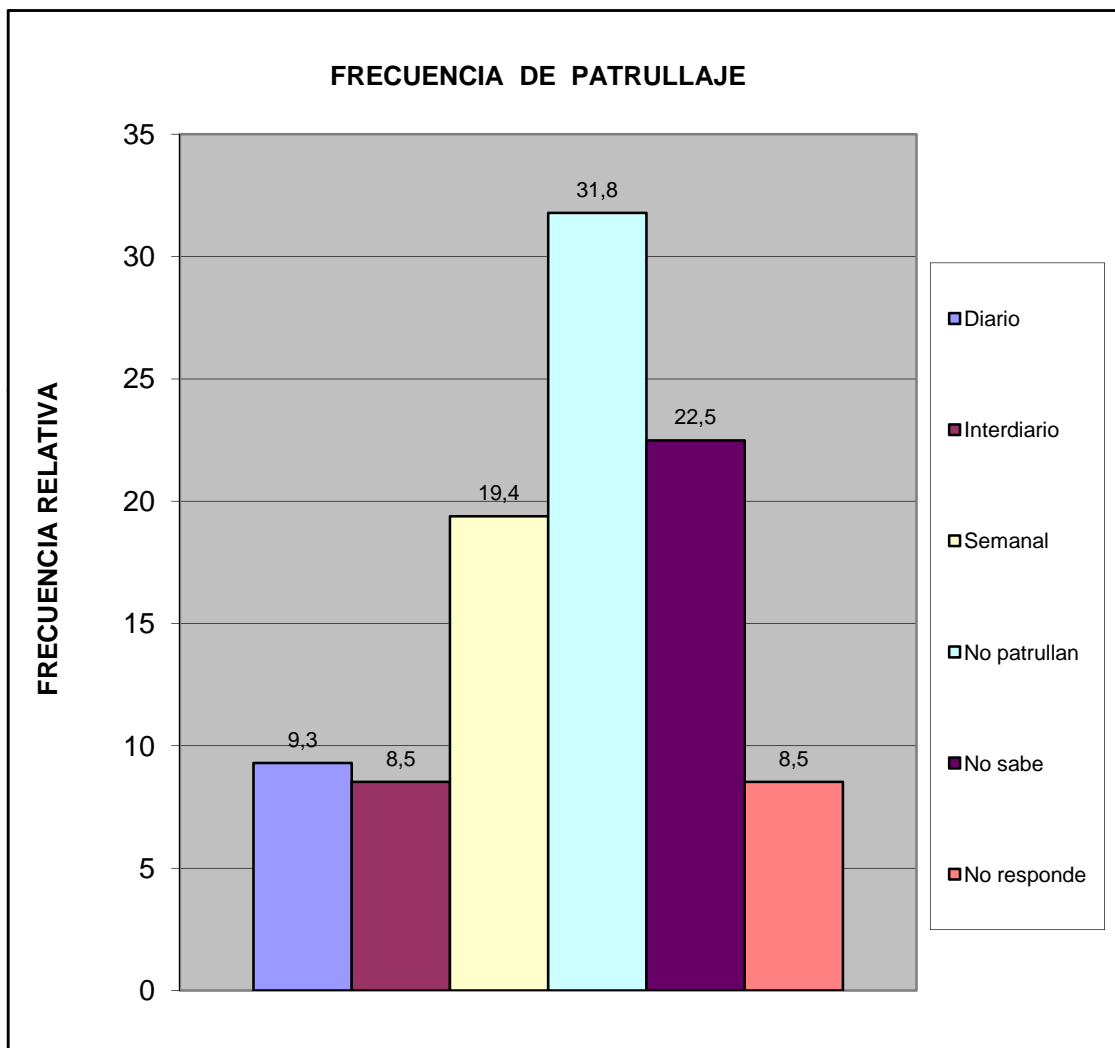

¿En los ultimos seis meses se han cometido delitos en su comunidad?	fa	%
Si	92	71,3
No	16	12,4
No sabe	18	14,0
No Responde	3	2,3
Total	129	100

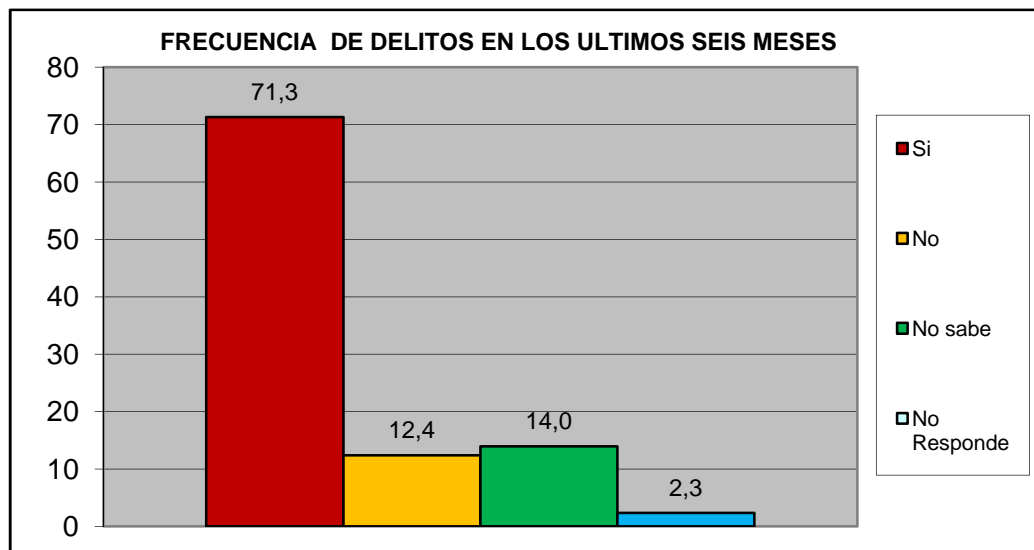

¿Ha presentado usted alguna denuncia ante los organismos competentes?	fa	%
Si	43	47,8
No	47	52,2
TOTAL	90	100

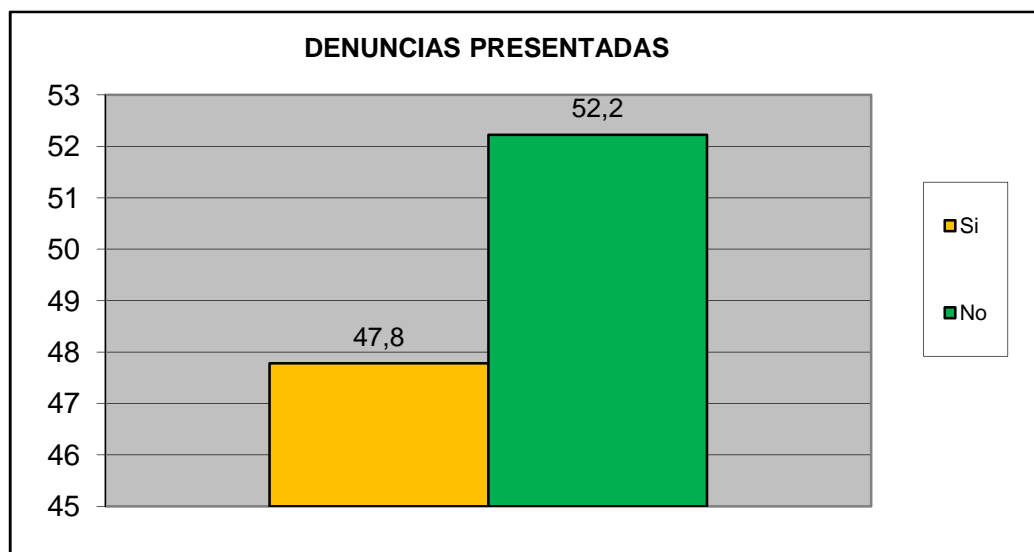

Norte C	Urb. El Tulipan
---------	-----------------

¿Se siente seguro en su Comunidad?	fa	%
Si	81	62,8
No	41	31,8
No Sabe	6	4,7
No Responde	1	0,8
TOTAL	129	100

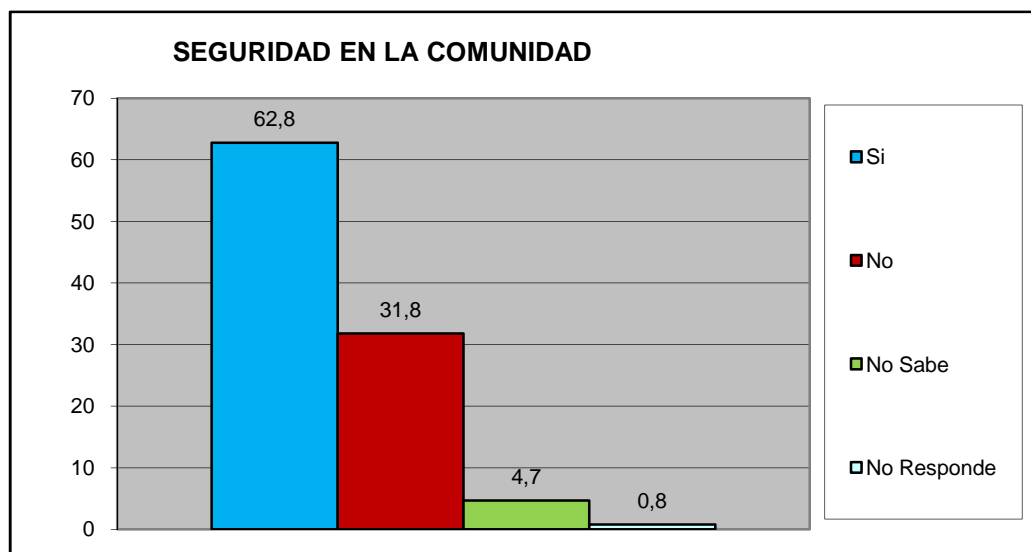

¿Su casa ha sido robada en los ultimos 6 meses?	fa	%
Si	2	1,6
No	123	95,3
No Sabe	3	2,3
No Responde	1	0,8
TOTAL	129	100

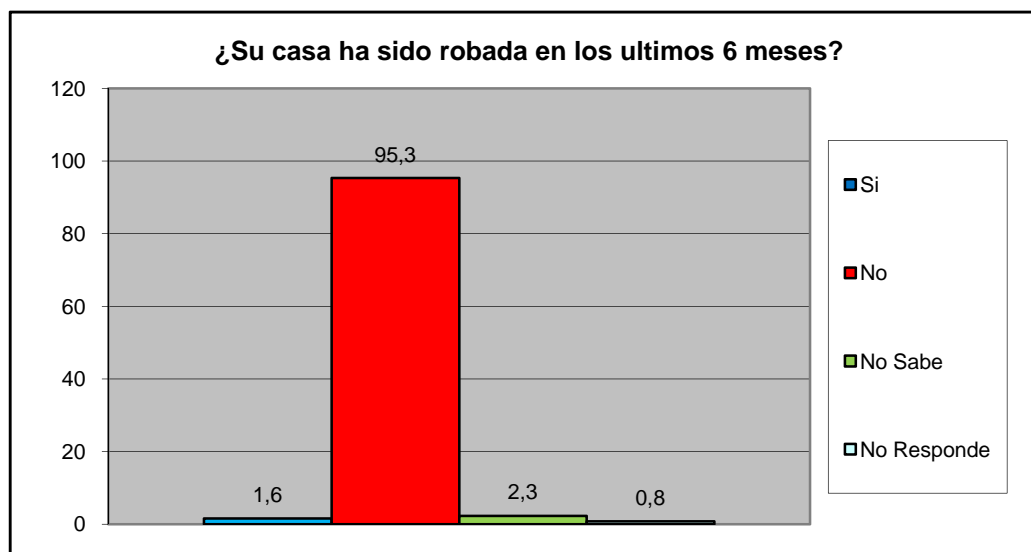

Norte C	Urb. El Tulipan
----------------	------------------------

¿Ha sido agredido físicamente en su Comunidad en los últimos seis meses?	fa	%
Si	2	1,6
No	123	95,3
No Sabe	3	2,3
No Responde	1	0,8
TOTAL	129	100

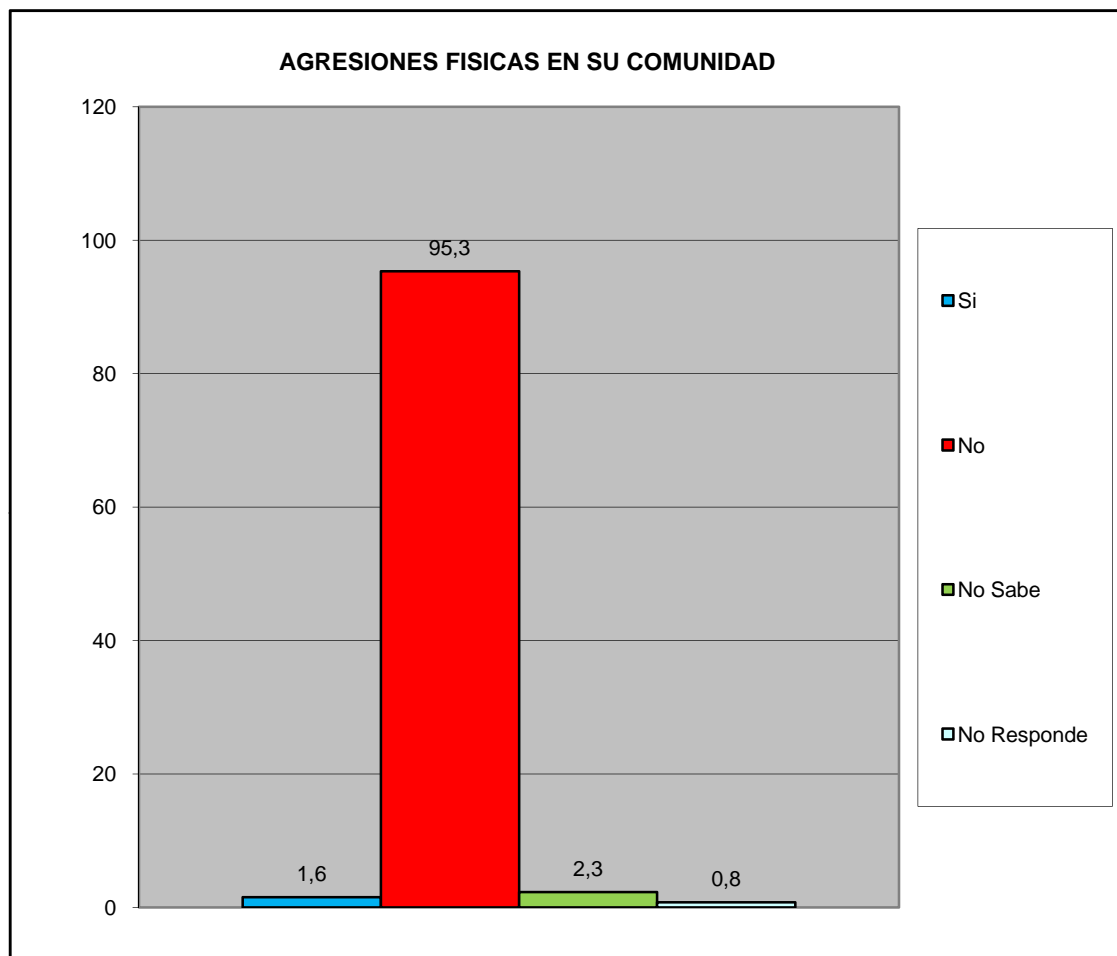

¿Ha solicitado y/o recibido servicio de bomberos y/o ambulancias por parte de la Fundación Cuerpo de Bomberos de San Diego?	fa	%
Si	14	10,9
No	109	84,5
No Sabe	5	3,9
No Responde	1	0,8
TOTAL	129	100

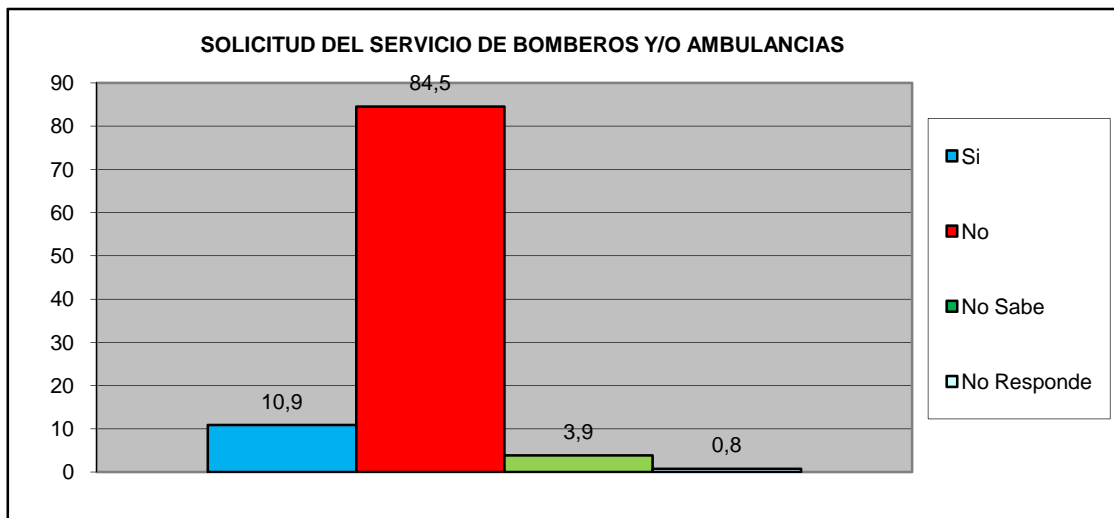

¿En Caso de ser positivo, quedo satisfecho con el servicio recibido por parte de la Fundación Cuerpo de Bomberos de San Diego?	fa	%
Si	14	93,3
No	1	6,7
No Sabe	0	0,0
No Responde	0	0,0
TOTAL	15	100

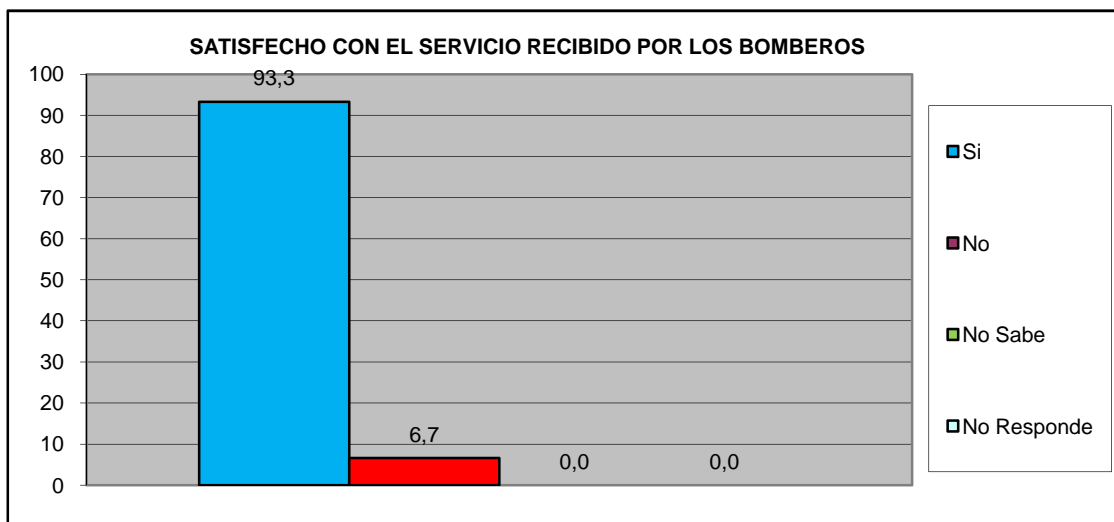

Norte C	Urb. El Tulipan
---------	-----------------

VII.- EDUCACIÓN.

¿Ha tenido dificultades para que algún miembro de su hogar pueda tener acceso al sistema educativo? (indique el más importante).	fa	%
No tiene documentos de identificación	0	0,0
Los centros educativos están lejos de la vivienda que ocupan	0	0,0
Por discriminaciones raciales, sexuales, religiosos.	0	0,0
Resulta costoso cubrir los gastos para los implementos educativos (útiles y uniformes)	2	1,5
La matrícula que cobran es cara	5	3,8
Problemas de aprendizaje (retardo mental, problemas motrices, etc.)	0	0,0
Insuficiencia de centros Educativos	17	13,0
No tienen problemas en tener acceso al sistema educativo	107	81,7
TOTAL	131	100

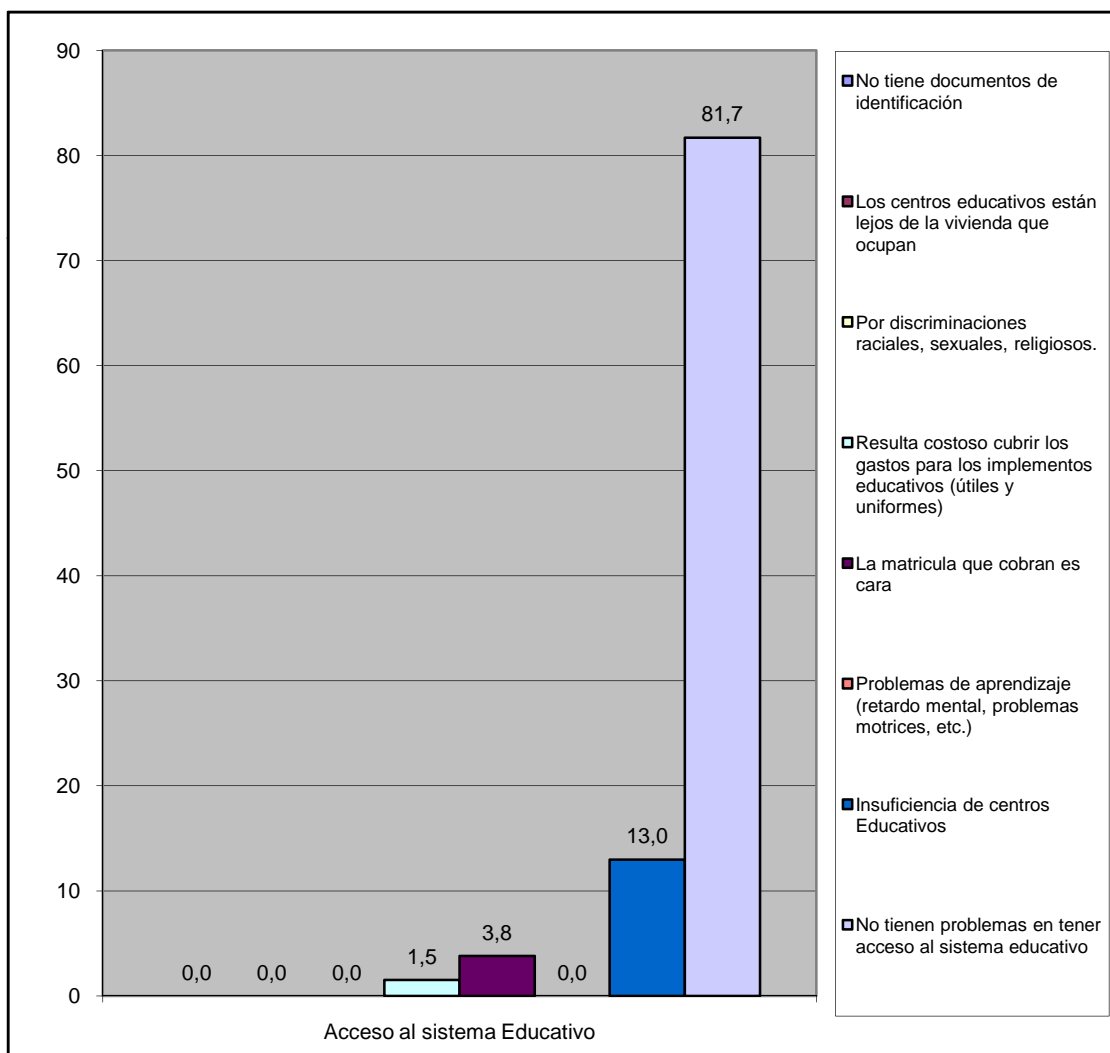

Norte C	Urb. El Tulipan
---------	-----------------

VIII.- CAPACIDAD DE ACCESO DEL HOGAR A LOS SERVICIOS DE SALUD.

		fa	%
¿Alguna vez usted o algún miembro de su hogar ha dejado de comprar medicinas prescritas debido a su costo?	Si	48	37,2
	No	81	62,8
TOTAL		129	100

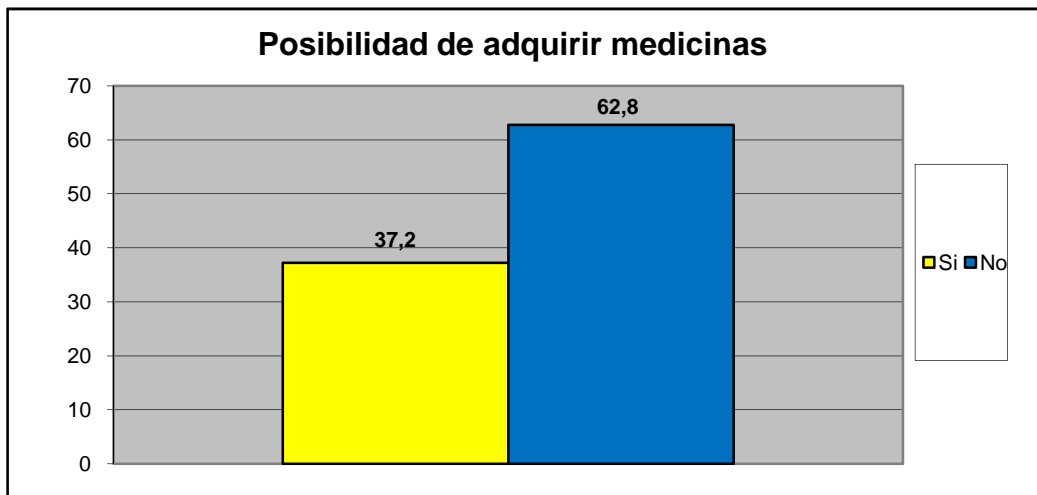

		fa	%
¿Presenta Ud o algun miembro de su familia dificultad para acceder a los servicios de salud?	Si	25	19,4
	No	104	80,6
TOTAL		129	100

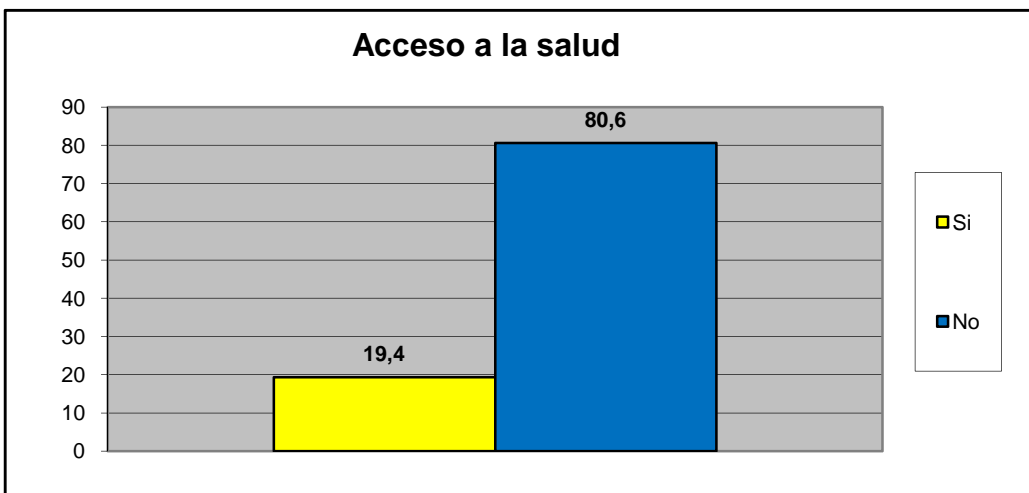

Norte C	Urb. El Tulipan
---------	-----------------

Principal causa para no acceder al Servicio de Salud	fa	%
Nos queda lejos de nuestra casa	10	41,7
No nos atienden el mismo día	2	8,3
Son muy costosos los tratamientos médicos	6	25,0
son muy costosas las consultas medicas	5	20,8
el trato que recibimos no es el adecuado	1	4,2
Los horarios de atención al publico son reducidos	0	0,0
Otra	0	0,0
No sabe	0	0,0
No Responde	0	0,0
TOTAL.	24	100

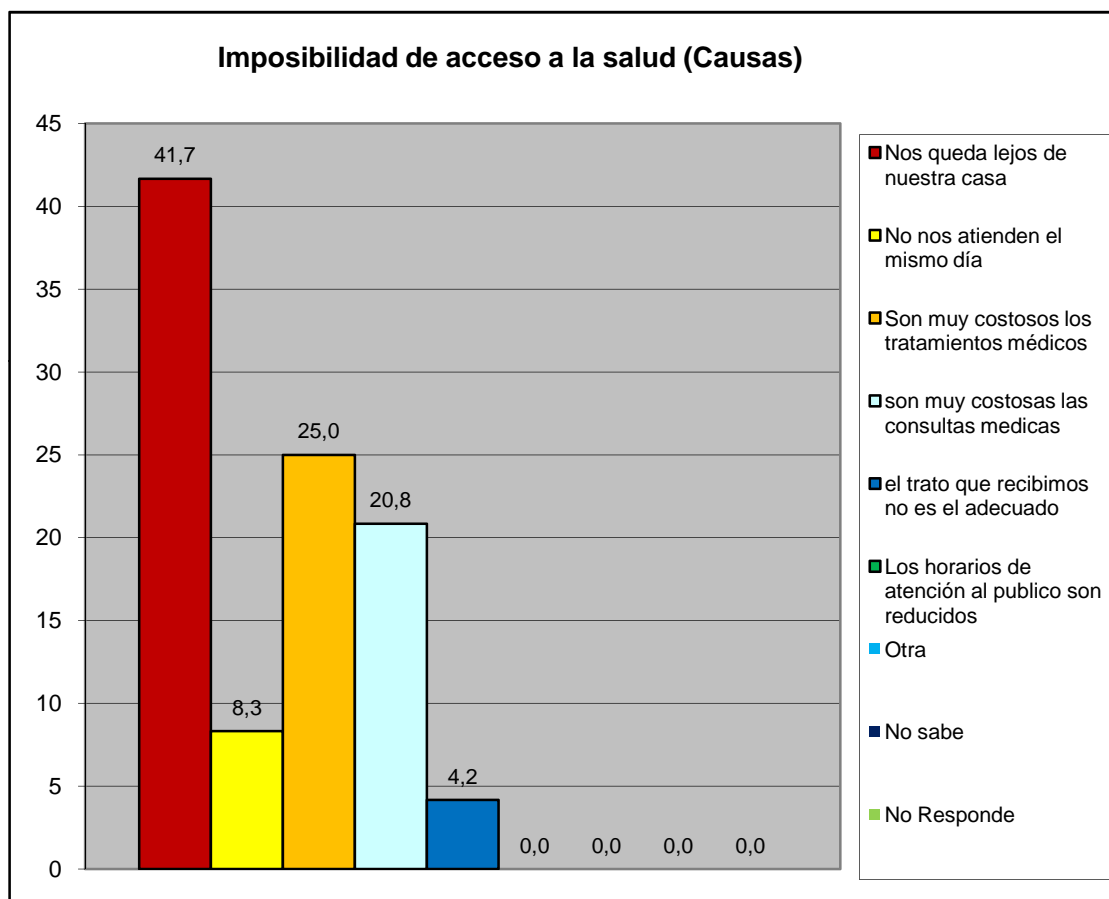

Norte C	Urb. El Tulipan
---------	-----------------

Cuando usted o algún miembro de su grupo familiar presentan algún quebranto de salud, ¿Qué hace generalmente?	fa	%
No hace nada	0	0,0
Se automedican	17	10,5
Llaman a un medico/enfermero	6	3,7
Llaman a un familiar	7	4,3
Acuden al hospital Dr. Jose Gregorio Hernandez "hospitalito".	86	53,1
Lo llevan a algún centro de salud privada	42	25,9
Va a un modulo barrio adentro	3	1,9
Llama a un servicio de asistencia medica privada a domicilio (EMI, Prosalud u otro).	1	0,6
No sabe	0	0,0
No responde	0	0,0
TOTAL.	162	100

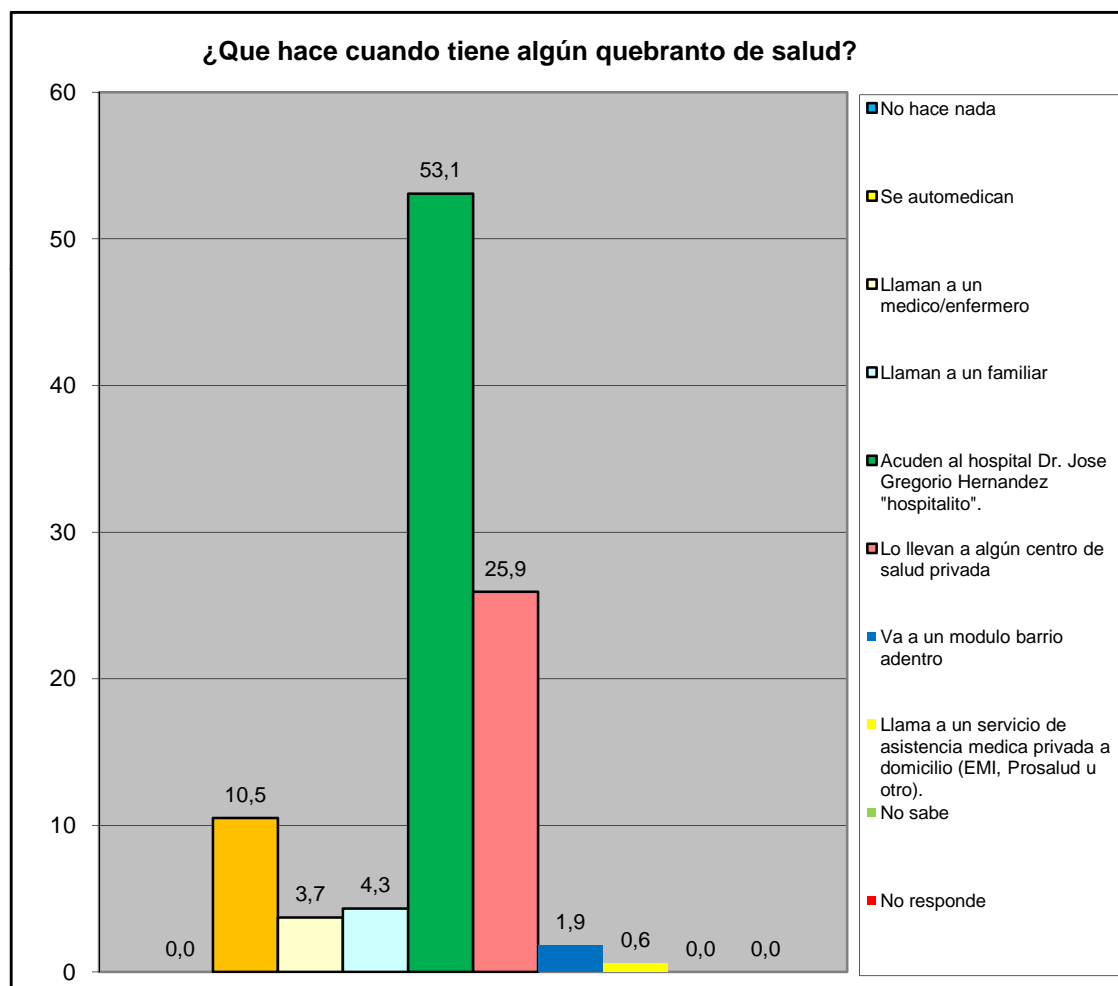

Norte C	Urb. El Tulipan
---------	-----------------

¿En los últimos 3 meses acudió usted al centro de salud más cercano?	fa	%
Para una emergencia	20	15,5
Para una consulta	38	29,5
Ambos	12	9,3
Nunca	47	36,4
No responde	12	9,3
Total	129	100

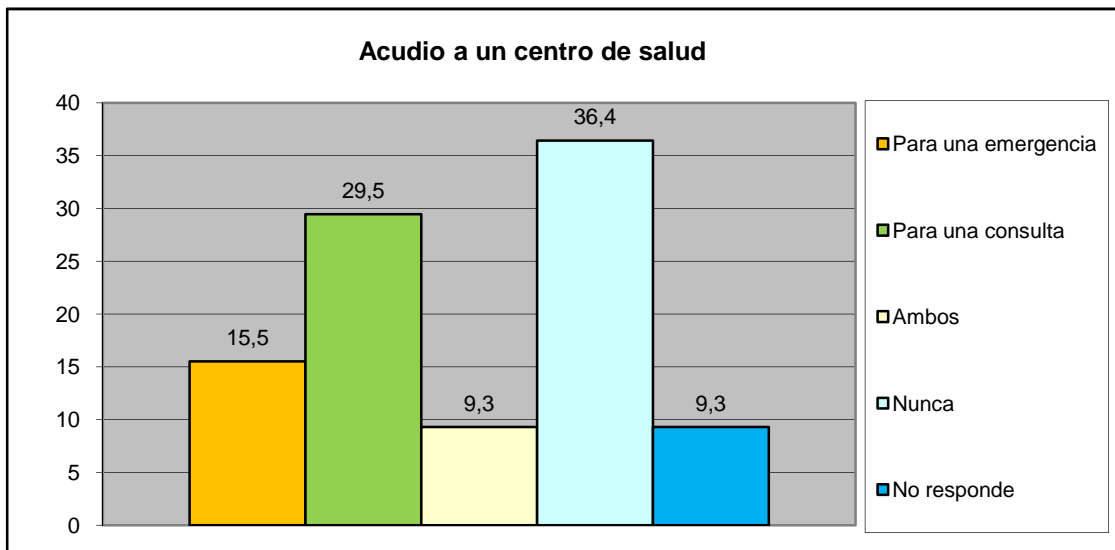

¿Cómo fue la atención que recibió?	fa	%
Lo atendieron y había los suministros médicos	55	77,5
Lo atendieron y no había los suministros médicos	11	15,5
Lo atendieron con demora	3	4,2
No fue atendido	1	1,4
No responde	1	1,4
Total	71	100

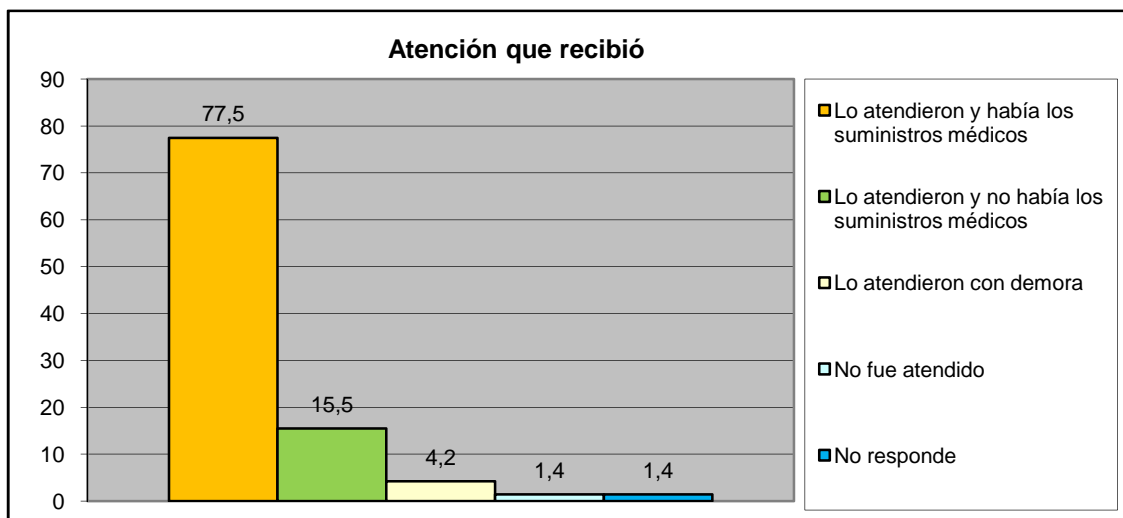

Norte C	Urb. El Tulipan
---------	-----------------

IX.- EVALUACIÓN DE LA GESTIÓN MUNICIPAL

¿Asistió Usted a los carnavales turísticos de San Diego?	fa	%
Si	79	61,2
No	50	38,8
TOTAL	129	100

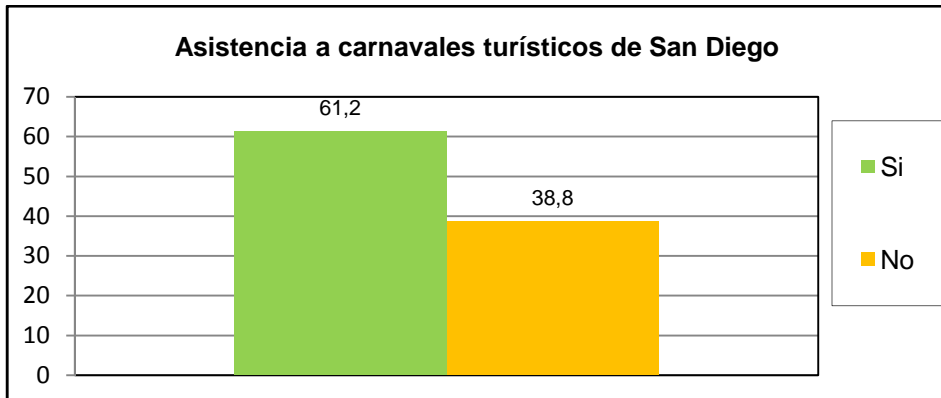

¿Cuál es la percepción que Usted tiene de los Carnavales turísticos de san diego?	fa	%
Excelente	54	41,9
Buena	47	36,4
Regular	11	8,5
Mala	3	2,3
Pésima	0	0,0
No opina	14	10,9
TOTAL	129	100

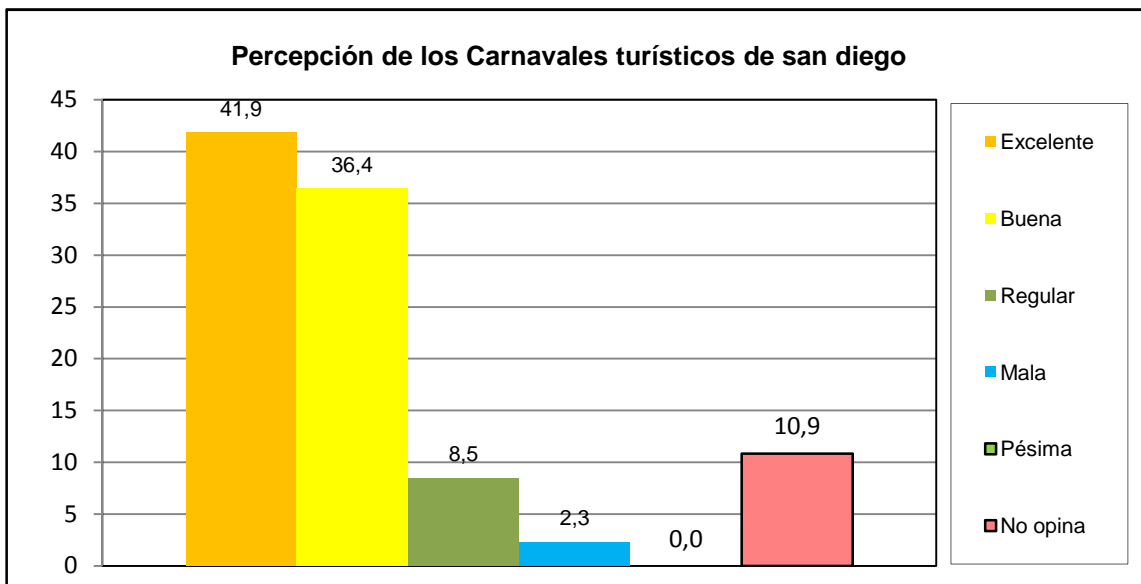

Norte C	Urb. El Tulipan
----------------	------------------------

¿Asistió Usted a la Feria Navideña (BAZAR) de San Diego?	fa	%
Si	108	83,7
No	21	16,3
TOTAL	129	100

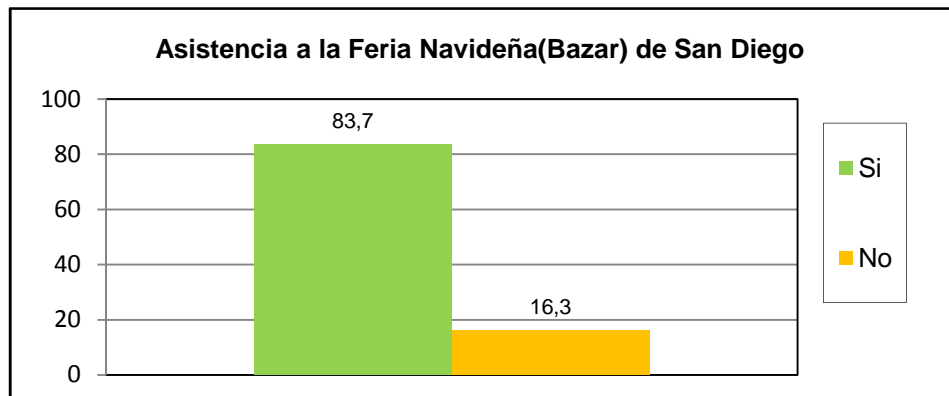

¿Cuál es la percepción que Usted tiene de la Feria Navideña (BAZAR) de San Diego?	fa	%
Excelente	73	56,6
Buena	43	33,3
Regular	7	5,4
Mala	1	0,8
Pésima	0	0,0
No opina	5	3,9
TOTAL	129	100

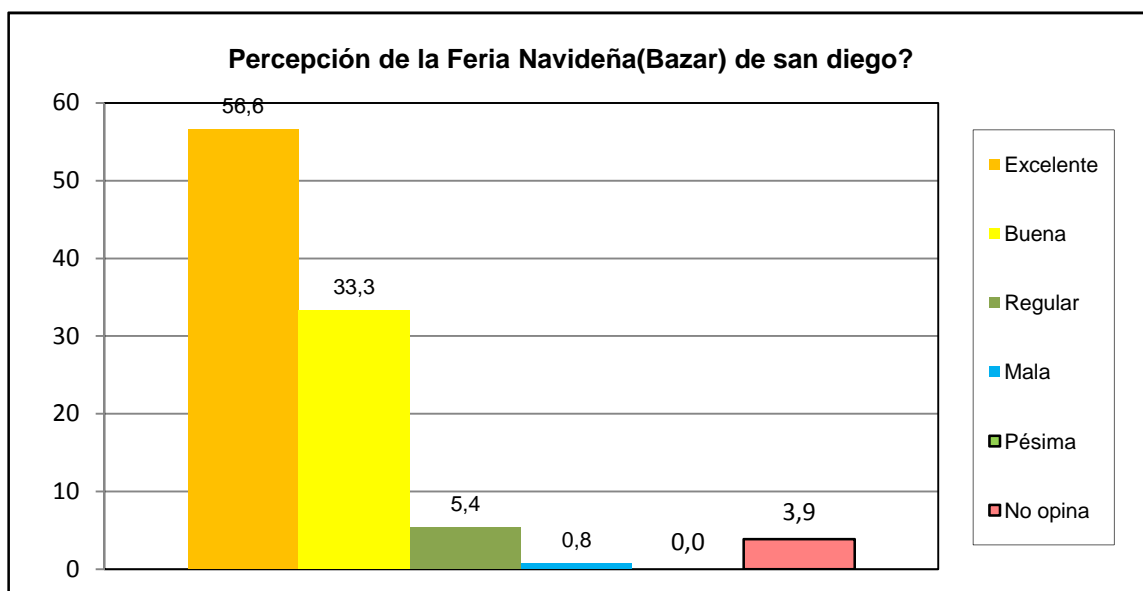

Norte C	Urb. El Tulipan
----------------	------------------------

¿Posee su inmueble el carnet de servicios municipales?	fa	%
Si	47	36,4
No	78	60,5
No sabe	4	3,1
No Responde	0	0,0
TOTAL	129	100

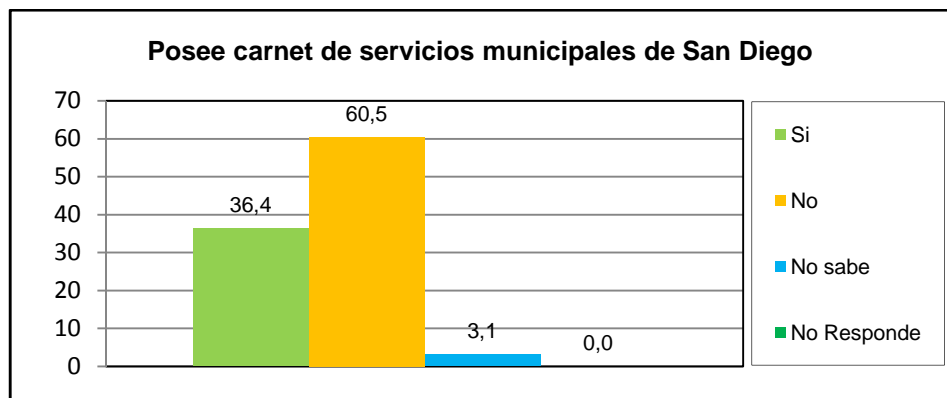

¿Cuál es la percepción de la planta embotelladora de Agua Potable y de los puntos de distribución de San Diego?	fa	%
Excelente	53	41,1
Buena	46	35,7
Regular	6	4,7
Mala	0	0,0
Pésima	1	0,8
No opina	23	17,8
TOTAL	129	100

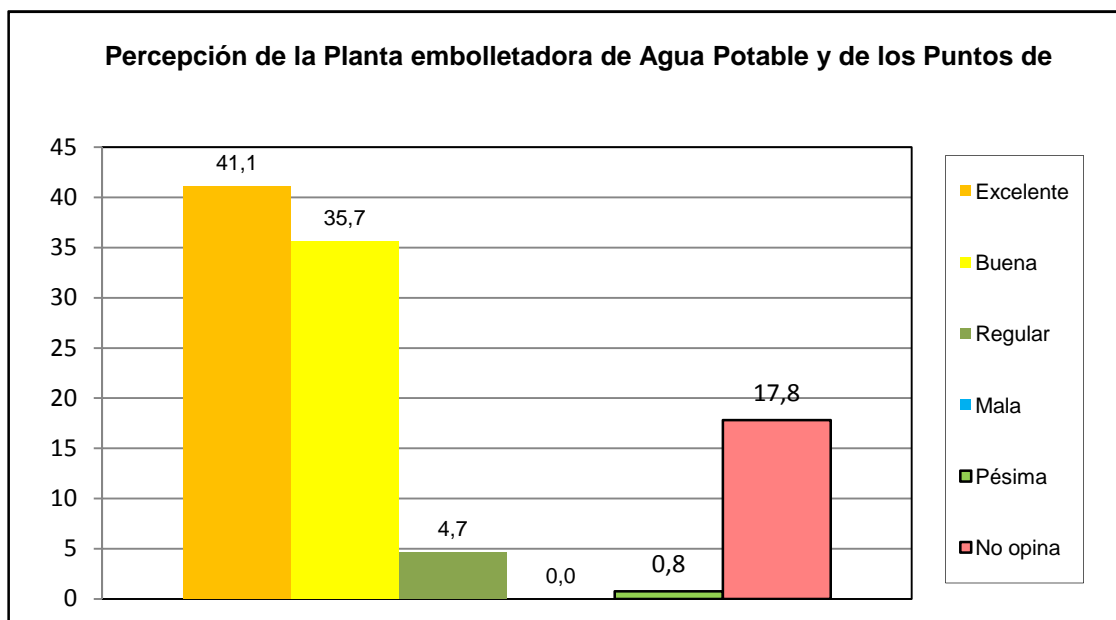

Norte C	Urb. El Tulipan
----------------	------------------------

¿Como evalua usted la gestion municipal?	fa	%
Excelente	64	49,6
Buena	57	44,2
Regular	6	4,7
Mala	1	0,8
Pésima	0	0,0
No opina	1	0,8
TOTAL	129	100

