



República Bolivariana de Venezuela
Estado Carabobo
Sala Técnica del Consejo Local de Planificación Pública
del Municipio San Diego

Indice de Bienestar Humano Municipal de San Diego 2014.

DECODIFICACIÓN DE RESULTADOS DEL INSTRUMENTO

I.- DATOS DE LOCALIZACIÓN DE LA VIVIENDA.

Sector	Nombre de Residencia o urbanismo
Norte C	Todos los Urbanismo del Sector Norte C

II.- SITUACIÓN SOCIOECONÓMICA.

Características de la Vivienda	fa	%
Mansión.	0	0,0
Quinta o Casa quinta.	1	0,5
Townhouse.	20	9,0
Casa.	49	22,1
Apartamento.	152	68,5
Penthouse.	0	0,0
Apartamento en casa (anexo).	0	0,0
Casa de Vecindad o Pensión.	0	0,0
Rancho.	0	0,0
Otra Clase de Vivienda.	0	0,0
TOTAL	222	100

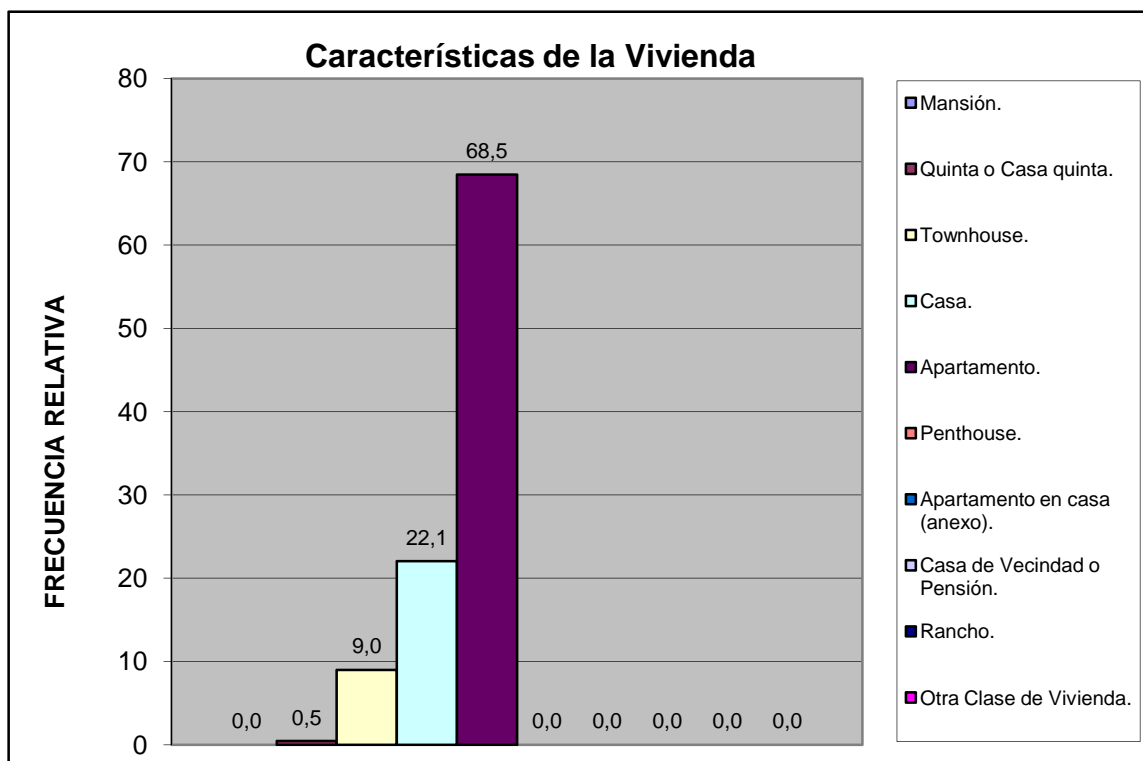

Norte C	Todos los Urbanismo del Sector Norte C
---------	--

Material de Construcción Predominante en Paredes	fa	%
Bloque o ladrillo frisado	170	76,6
Bloque o ladrillo sin frisar	0	0,0
Concreto	52	23,4
Madera aserrada/formica/fibra de vidrio o similares	0	0,0
Adobe/tapia/baharaque	0	0,0
Caña/palma/tabla/carton piedra/similares	0	0,0
TOTAL	222	100

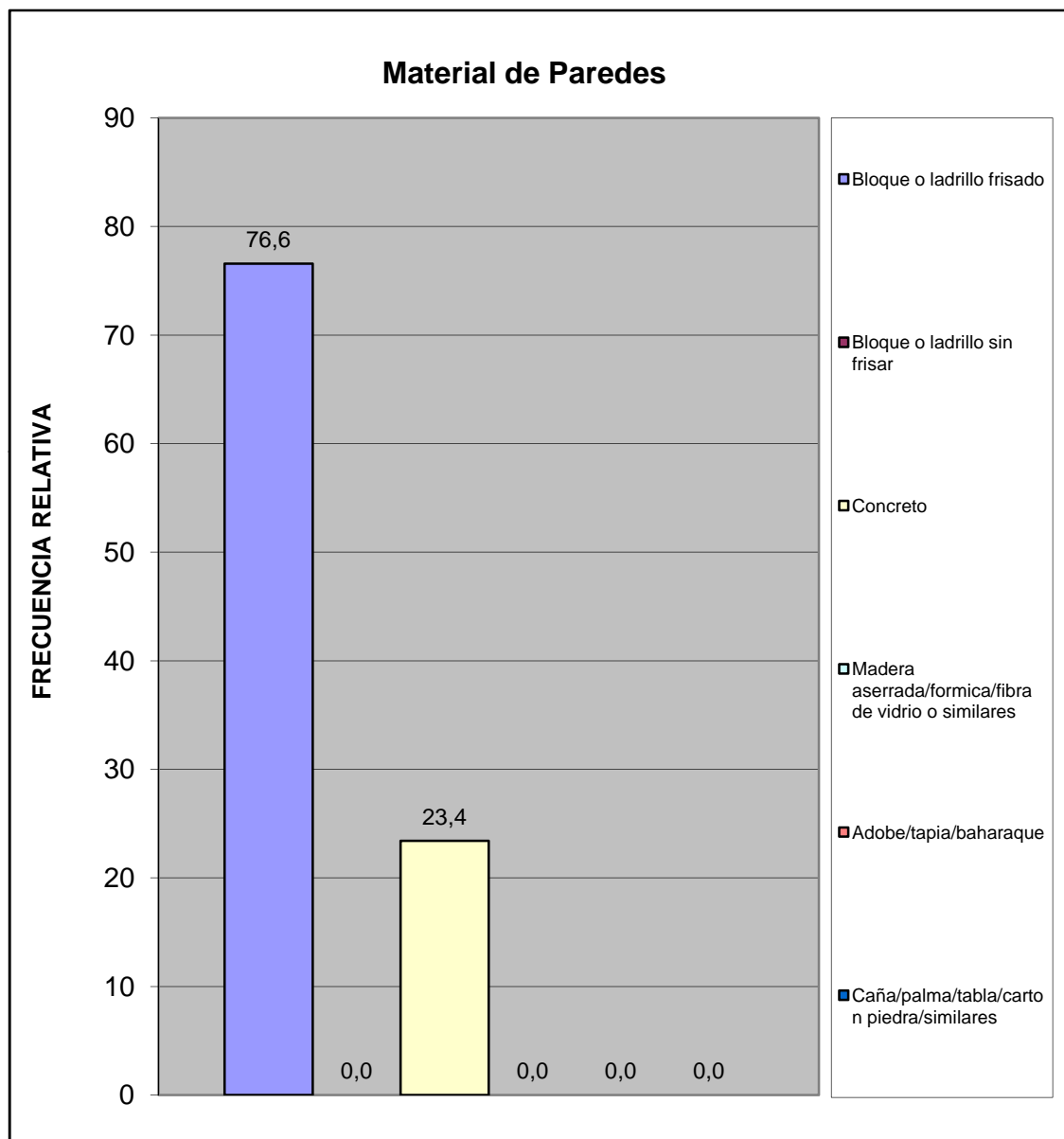

Norte C	Todos los Urbanismo del Sector Norte C
---------	--

Material de Construcción Predominante en Pisos	fa	%
Mosaico/granito/vinil/cerámica/ladrillo	184	82,9
Terracota/parquet/alfombra y similares	16	7,2
Cemento Pulido	22	9,9
Cemento rustico	0	0,0
Tierra	0	0,0
Tablas/tablonés y similares	0	0,0
TOTAL	222	100

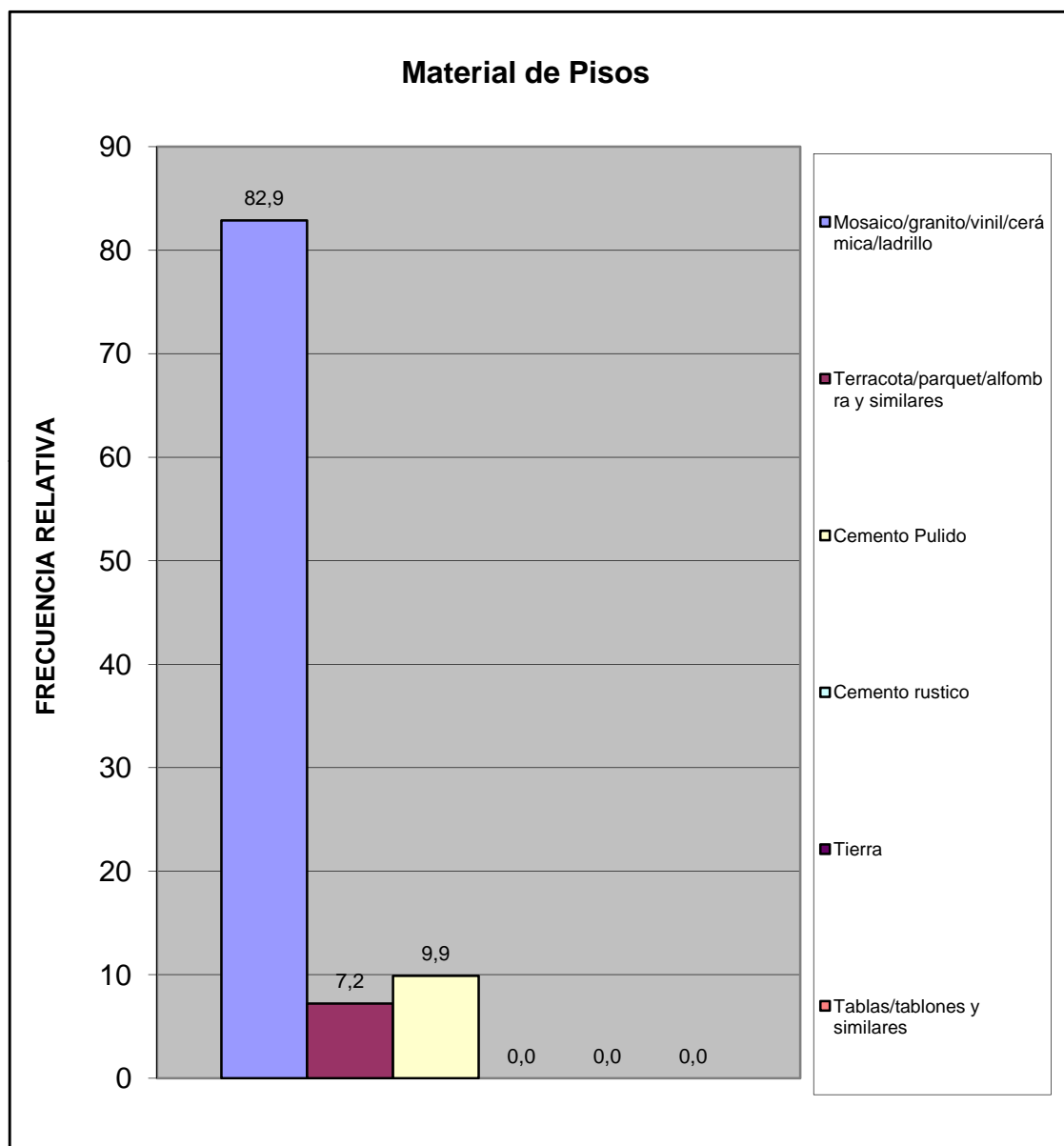

Norte C	Todos los Urbanismo del Sector Norte C
---------	--

Material de Construcción Predominante en Techos	fa	%
Concreto Armado	204	91,9
Ladrillo-concreto	17	7,7
Fibra sintetica	1	0,5
Asbesto y similares	0	0,0
Laminas metalicas (Zinc y similares)	0	0,0
Tablas/tablonos y similares	0	0,0
Caña/palma y similar	0	0,0
TOTAL	222	100

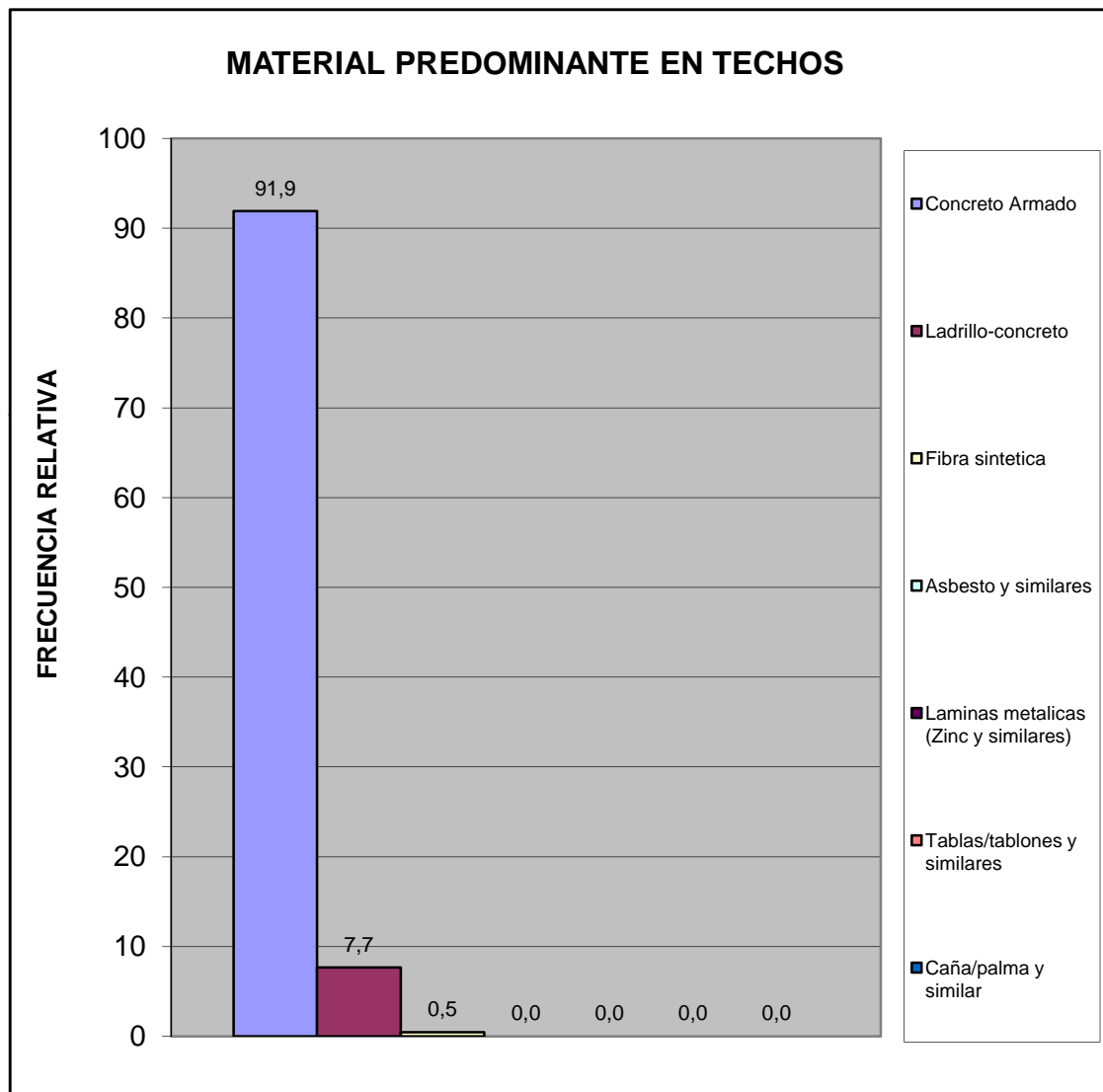

Norte C	Todos los Urbanismo del Sector Norte C
---------	--

Hacinamiento Detectado	fa	%
Hogar Hacinado	1	0,5
Hogar No Hacinado	221	99,5
Total	222	100

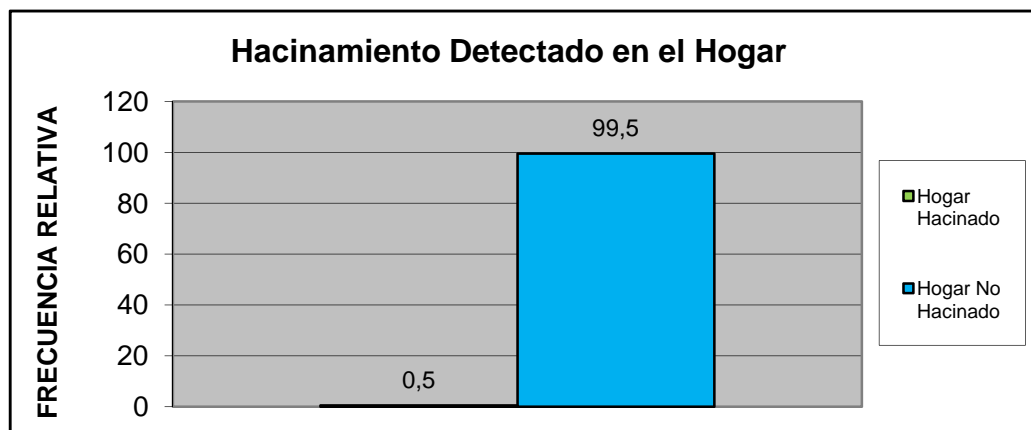

Ingreso Familiar	fa	%
Menos de Bs. 4025	13	6,3
Entre Bs. 4025 - 8050	48	23,1
Entre Bs. 8050 - 12.075	69	33,2
Entre Bs. 12.075 - 16.000	51	24,5
Entre Bs. 16.000 - 20.000	17	8,2
Mas de Bs. 20.000	10	4,8
TOTAL	208	100

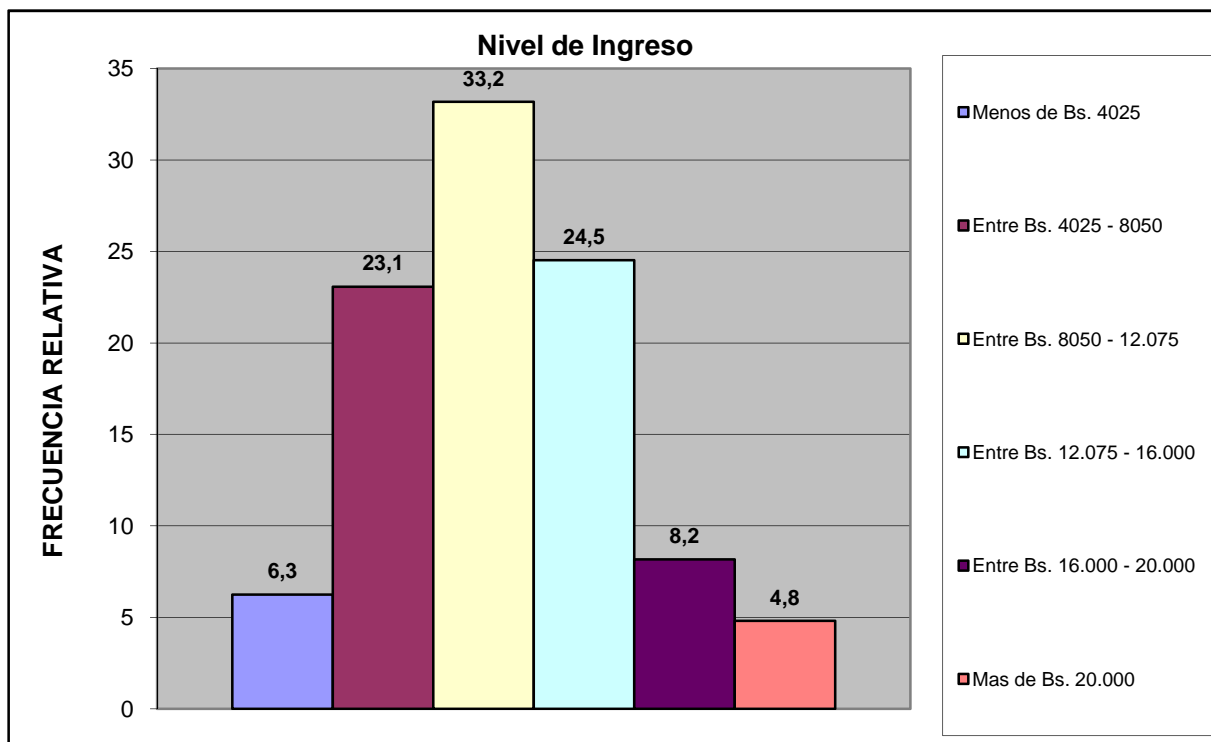

Norte C	Todos los Urbanismo del Sector Norte C
---------	--

Criterio Linea de la Pobreza	fa	%
Hogar Pobre Extremo. Si ICANP < 1	13	6,3
Hogar Pobre Relativo. Si 1 ICAPC < 2	48	23,1
Hogar No Pobre. Si ICAPC > 2	147	70,7
Total	208	100

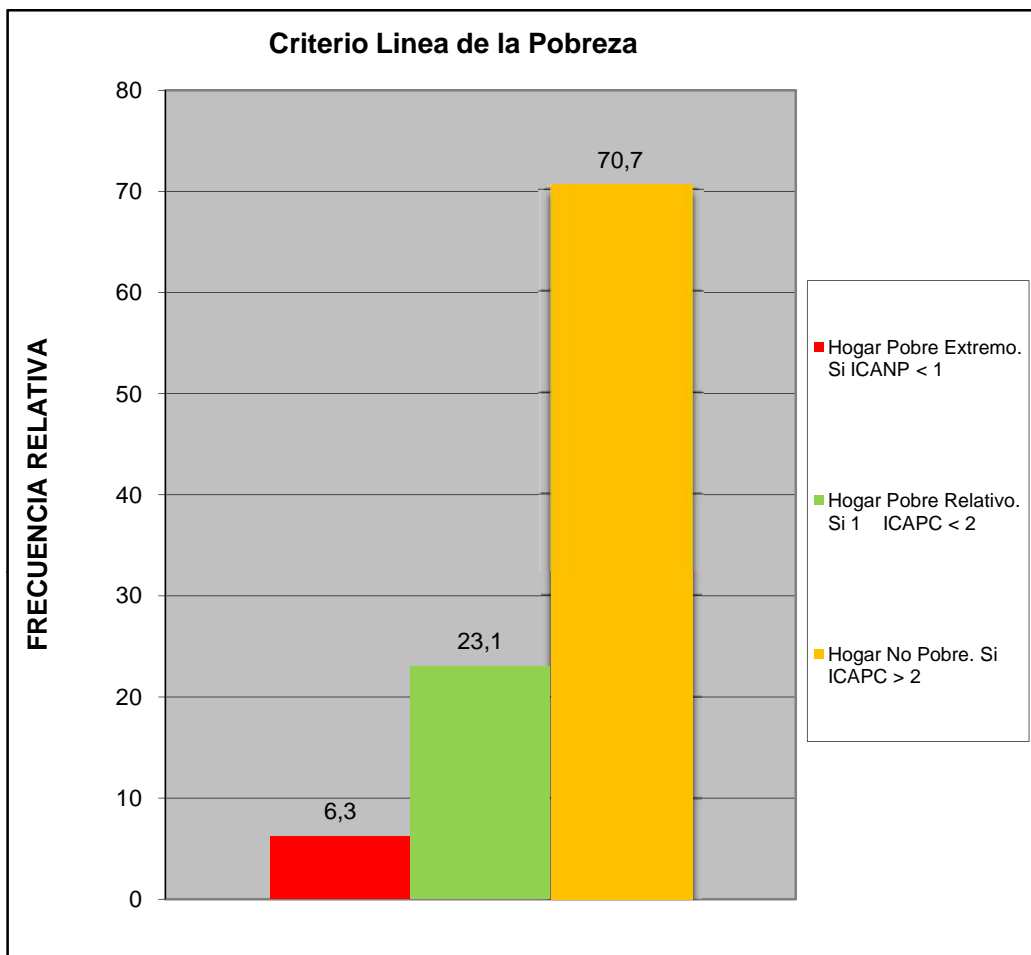

Norte C	Todos los Urbanismo del Sector Norte C
---------	--

Cual es el nivel academico de los miembros de la familia que trabajan en el hogar:	fa	%
Primaria	1	0,5
Secundaria Inconclusa	10	4,5
Bachiller	19	8,6
Técnico Medio	8	3,6
Técnico Superior Universitario	54	24,4
Universitario	115	52,0
Universitario con postgrado	12	5,4
Otro	2	0,9
TOTAL	221	100

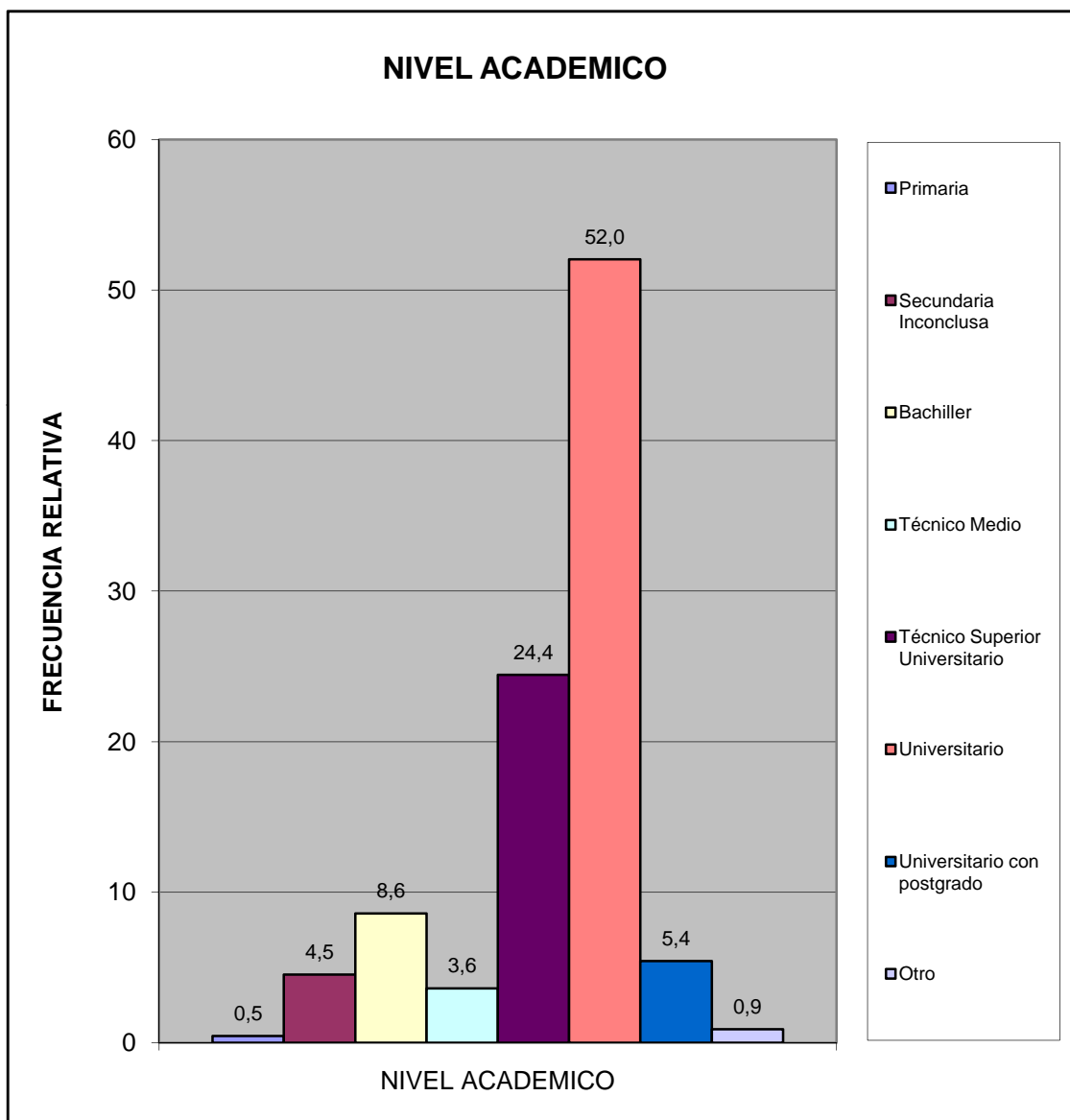

Norte C	Todos los Urbanismo del Sector Norte C
---------	--

¿Cuales cree que son los principales problemas de su comunidad, por orden de prioridad del 1 mayor importancia al 8 menor importancia relativa?	fa	%
Deporte	695	9,2
Educación	1104	14,6
Seguridad	1557	20,6
Salud	1033	13,7
Cultura y Recreación	609	8,1
Infraestructura	823	10,9
Servicios Públicos	1138	15,1
Ambiente	601	7,9
TOTAL	7560	100

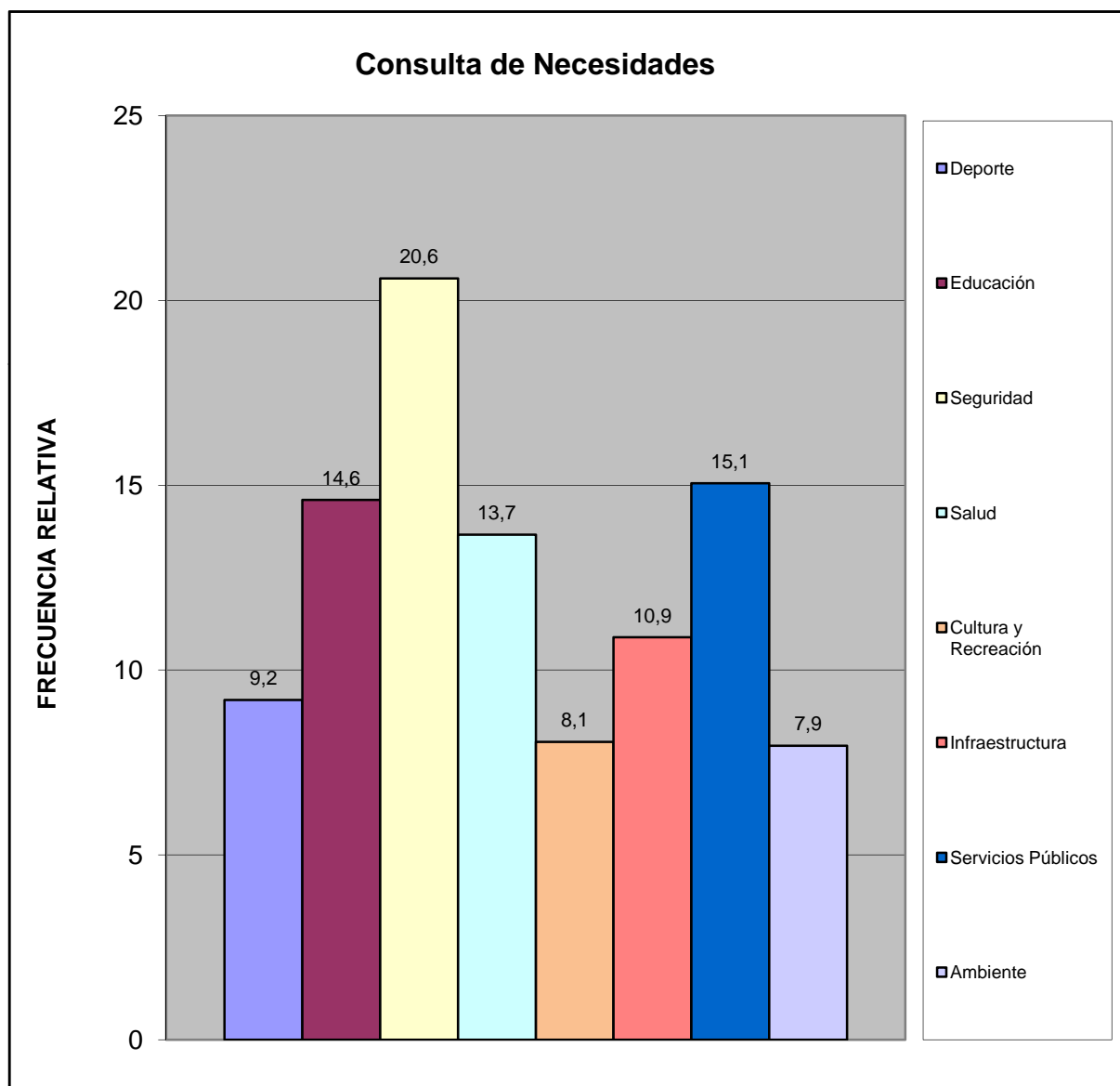

Norte C	Todos los Urbanismo del Sector Norte C
---------	--

¿Considera usted que la devaluación afecta la calidad de vida de su familia?	fa	%
Si	214	96,4
No	2	0,9
No Sabe	4	1,8
No Responde	2	0,9
TOTAL	222	100

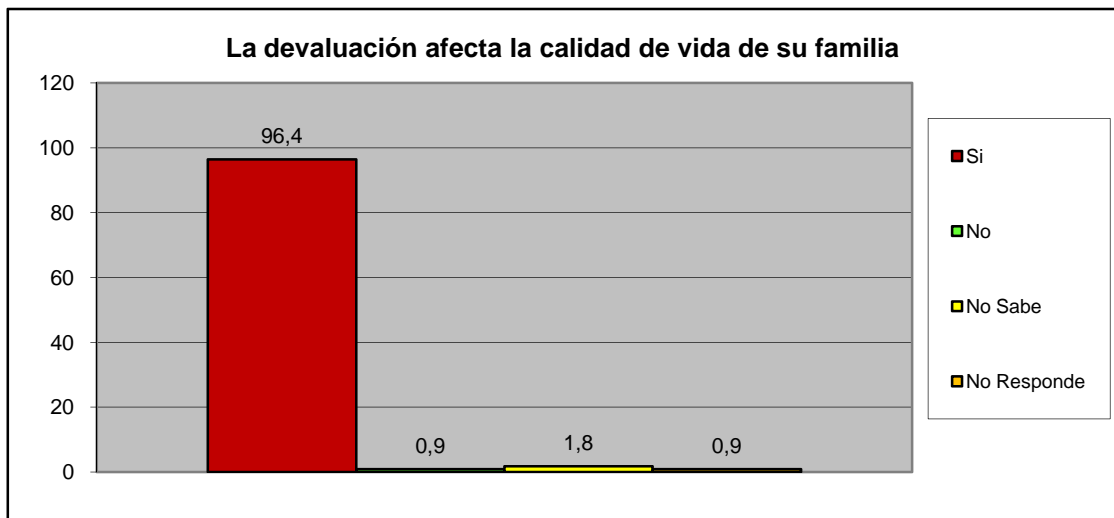

¿Considera usted que la escasez incrementa el costo de la canasta alimentaria?	fa	%
Si	212	95,5
No	3	1,4
No Sabe	5	2,3
No Responde	2	0,9
TOTAL	222	100

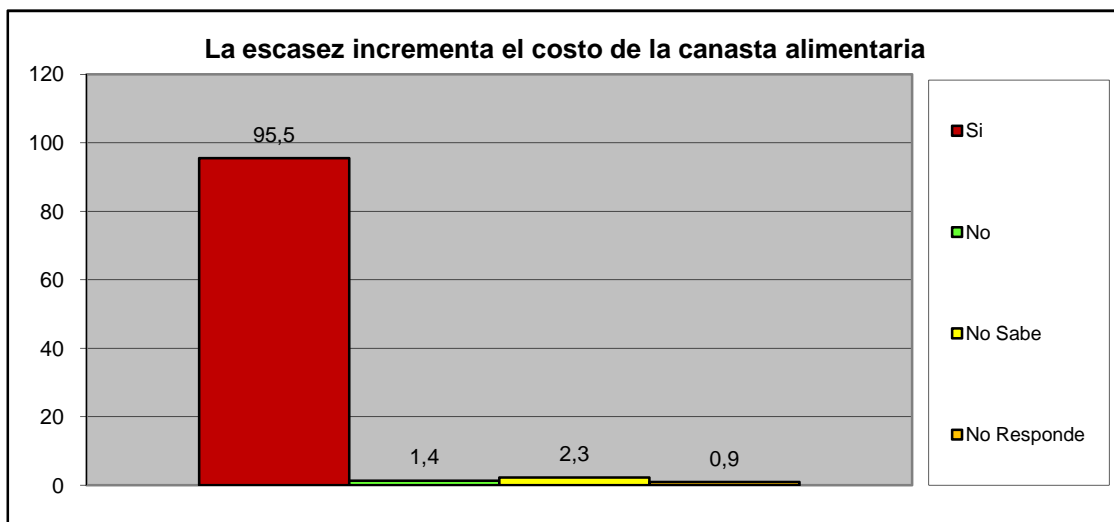

Norte C	Todos los Urbanismo del Sector Norte C
----------------	---

III.- SERVICIOS PÚBLICOS.

A esta Vivienda llega el agua por:	fa	%
Acueducto o tubería	49	22,1
Camión Cisterna	3	1,4
Pila publica o estanque	0	0,0
Pozo con tubería o Bomba	159	71,6
Pozo o manantial protegido	11	5,0
Otro	0	0,0
TOTAL	222	100

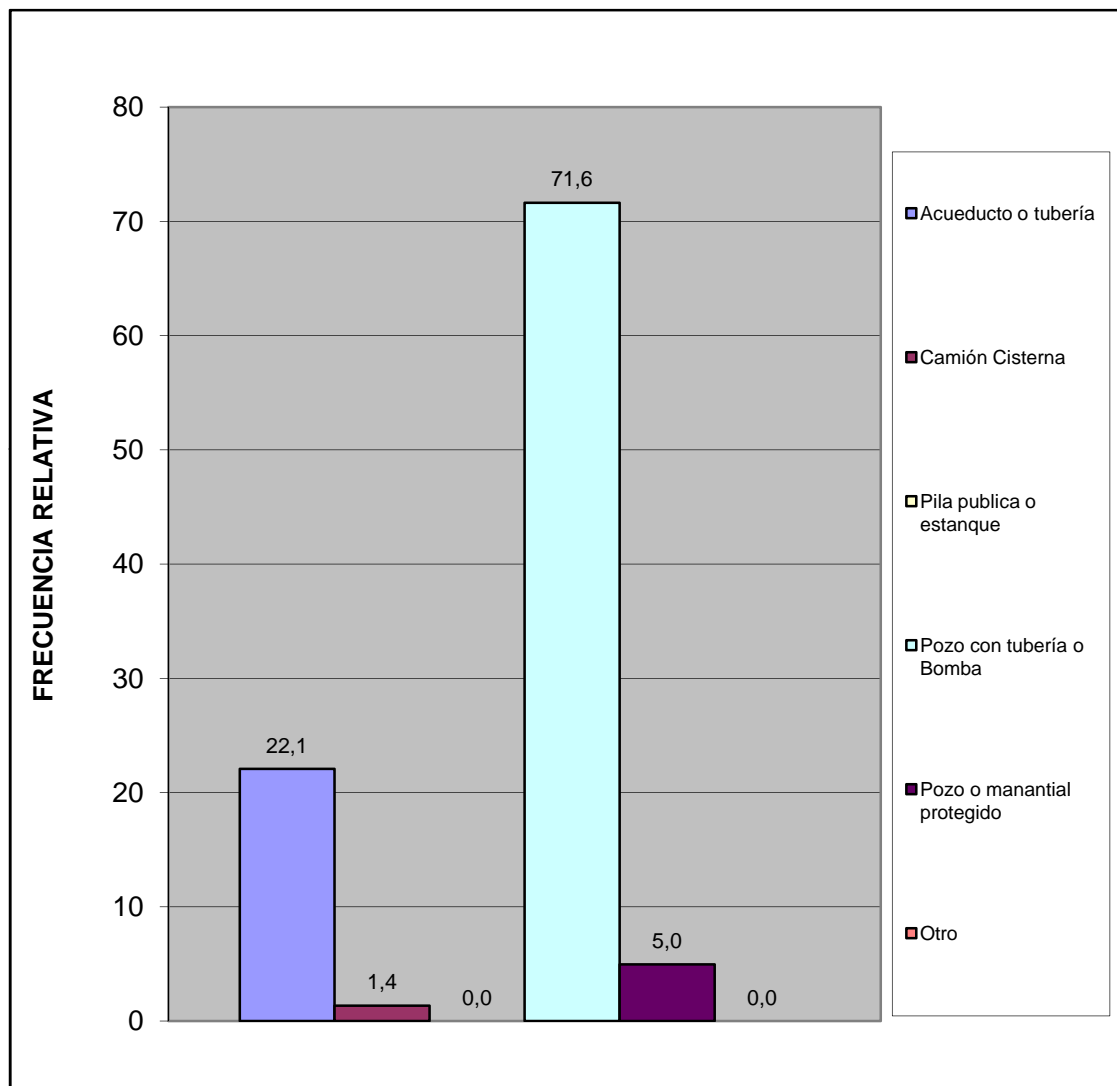

Norte C	Todos los Urbanismo del Sector Norte C
---------	--

¿En esta vivienda tienen alguno de estos problemas con el suministro de agua?	fa	%
Se interrumpe el servicio Frecuentemente.	101	45,3
La cantidad o presión del agua es muy baja.	19	8,5
El agua es turbia.	13	5,8
Tiene mal olor o mal sabor.	12	5,4
Todas las anteriores.	15	6,7
Otros	63	28,3
TOTAL	223	100

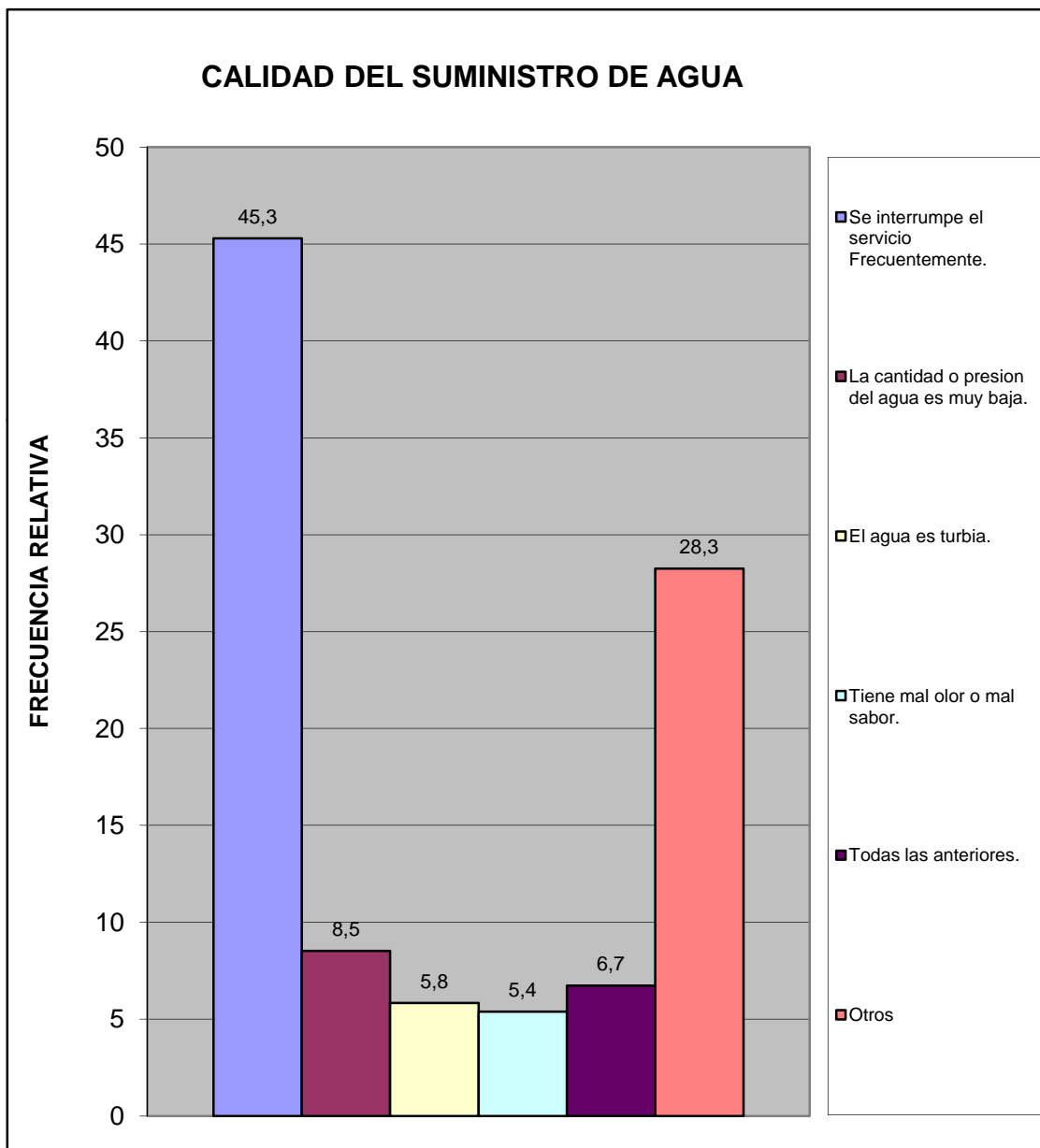

Norte C	Todos los Urbanismo del Sector Norte C
---------	--

¿En su vivienda tienen alguno de estos problemas con el suministro eléctrico?	fa	%
Frecuentes altas y bajas de tensión	56	21,0
Se interrumpe frecuentemente el suministro	173	64,8
Cortos circuitos y quema de artefactos electricos	13	4,9
No tiene problemas con el suministro electrico	19	7,1
Otro	6	2,2
TOTAL	267	100

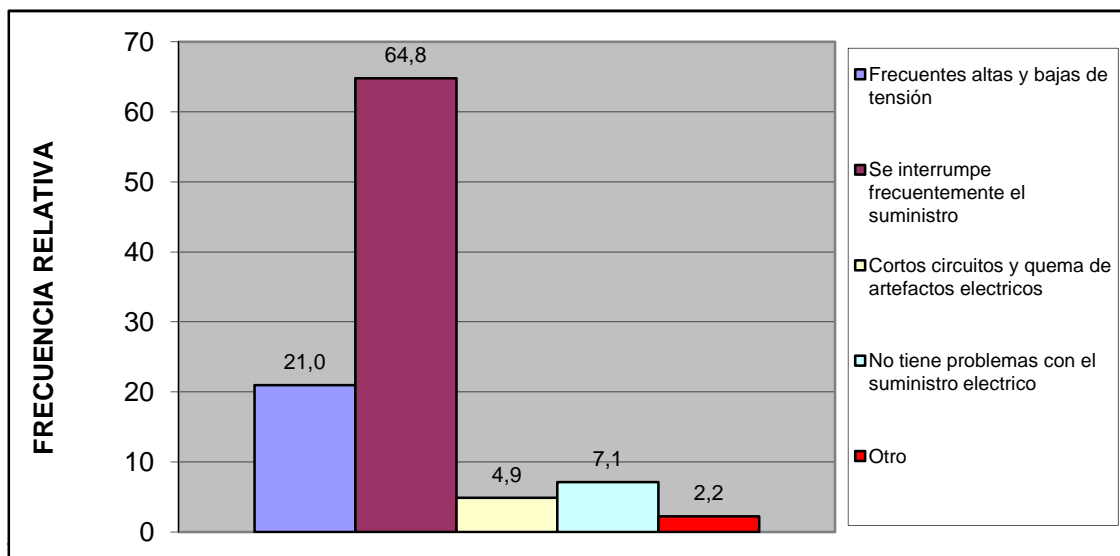

Esta vivienda tiene:	fa	%
Poceta conectada a cloaca	222	100,0
Poceta conectada a pozo séptico	0	0,0
No tiene conexión a pozo séptico o a la cloaca	0	0,0
Excusado de hoyo o letrina	0	0,0
No tiene excusado	0	0,0
TOTAL	222	100

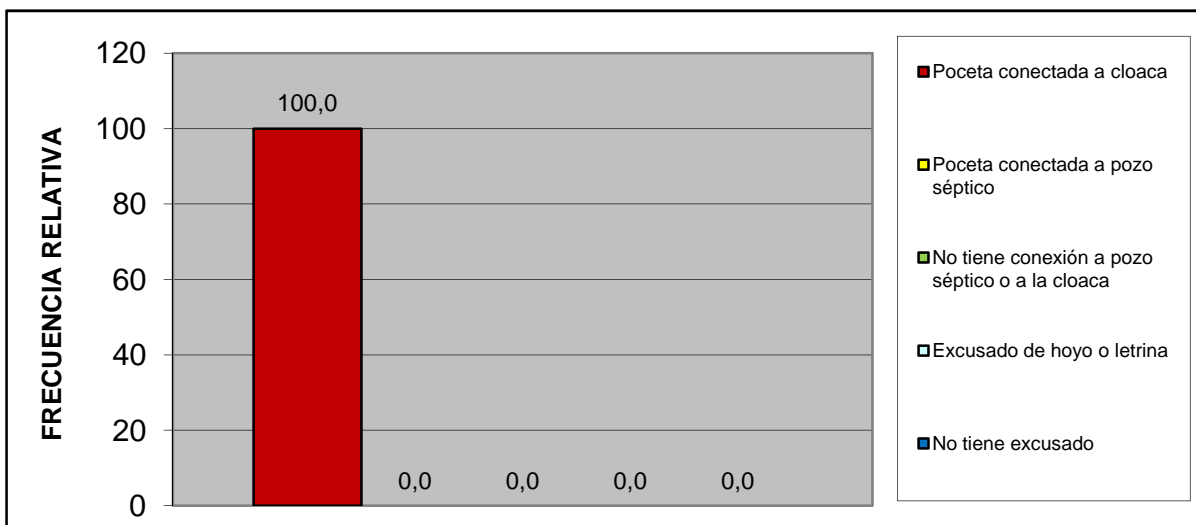

Norte C	Todos los Urbanismo del Sector Norte C
---------	--

IV.- ACCESIBILIDAD A SERVICIOS PÚBLICOS.

¿Qué percepción tiene usted acerca de la limpieza del Municipio San Diego?	fa	%
Excelente	86	38,7
Buena	117	52,7
Regular	11	5,0
Mala	3	1,4
Pesima	0	0,0
No opina	5	2,3
TOTAL	222	100

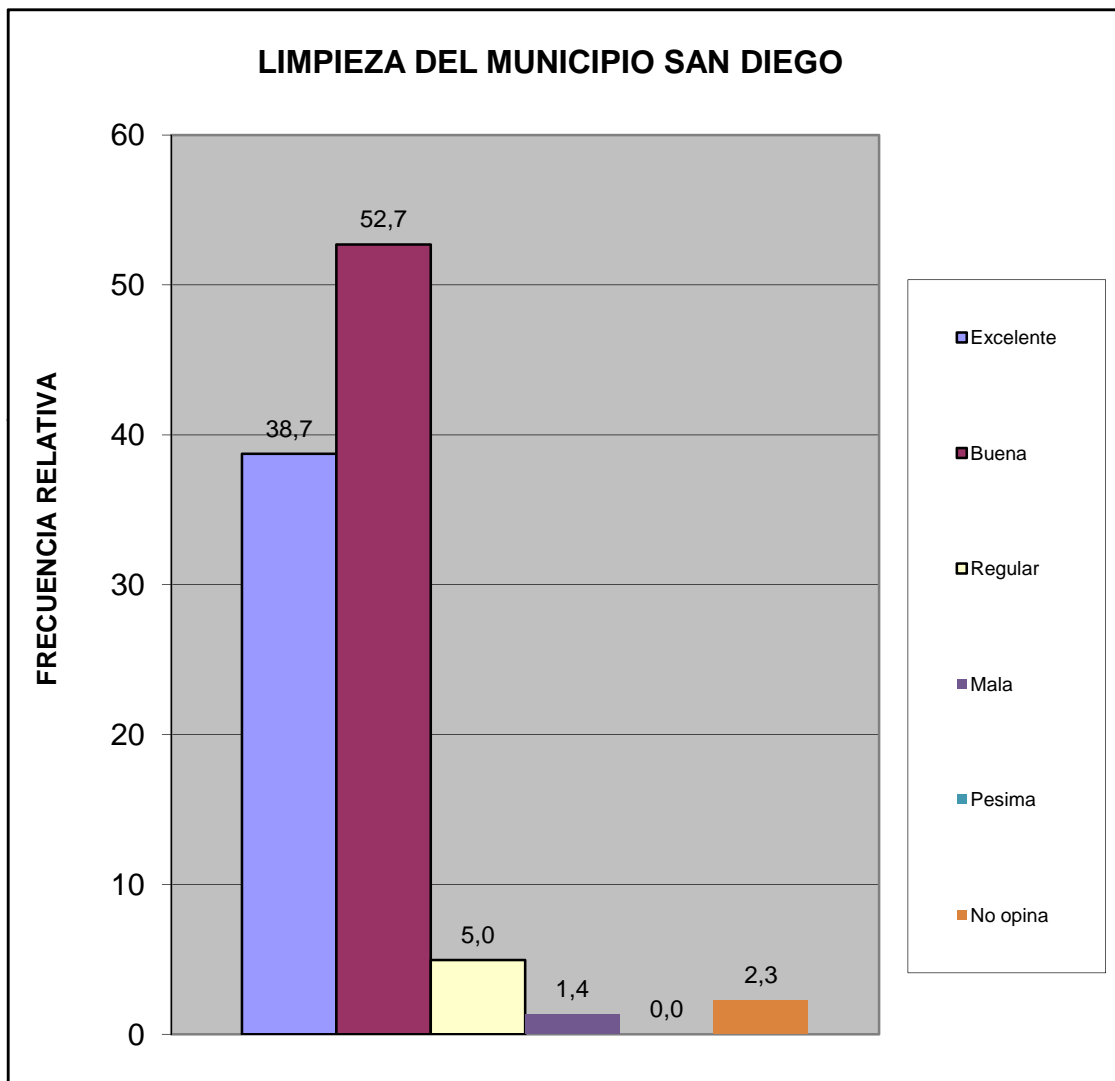

Norte C	Todos los Urbanismo del Sector Norte C
---------	--

¿Qué percepción tiene usted acerca del mantenimiento de parques, plazas y las áreas de dominio público?	fa	%
Excelente	111	50,0
Buena	97	43,7
Regular	8	3,6
Mala	2	0,9
Pesima	0	0,0
No opina	4	1,8
TOTAL	222	100

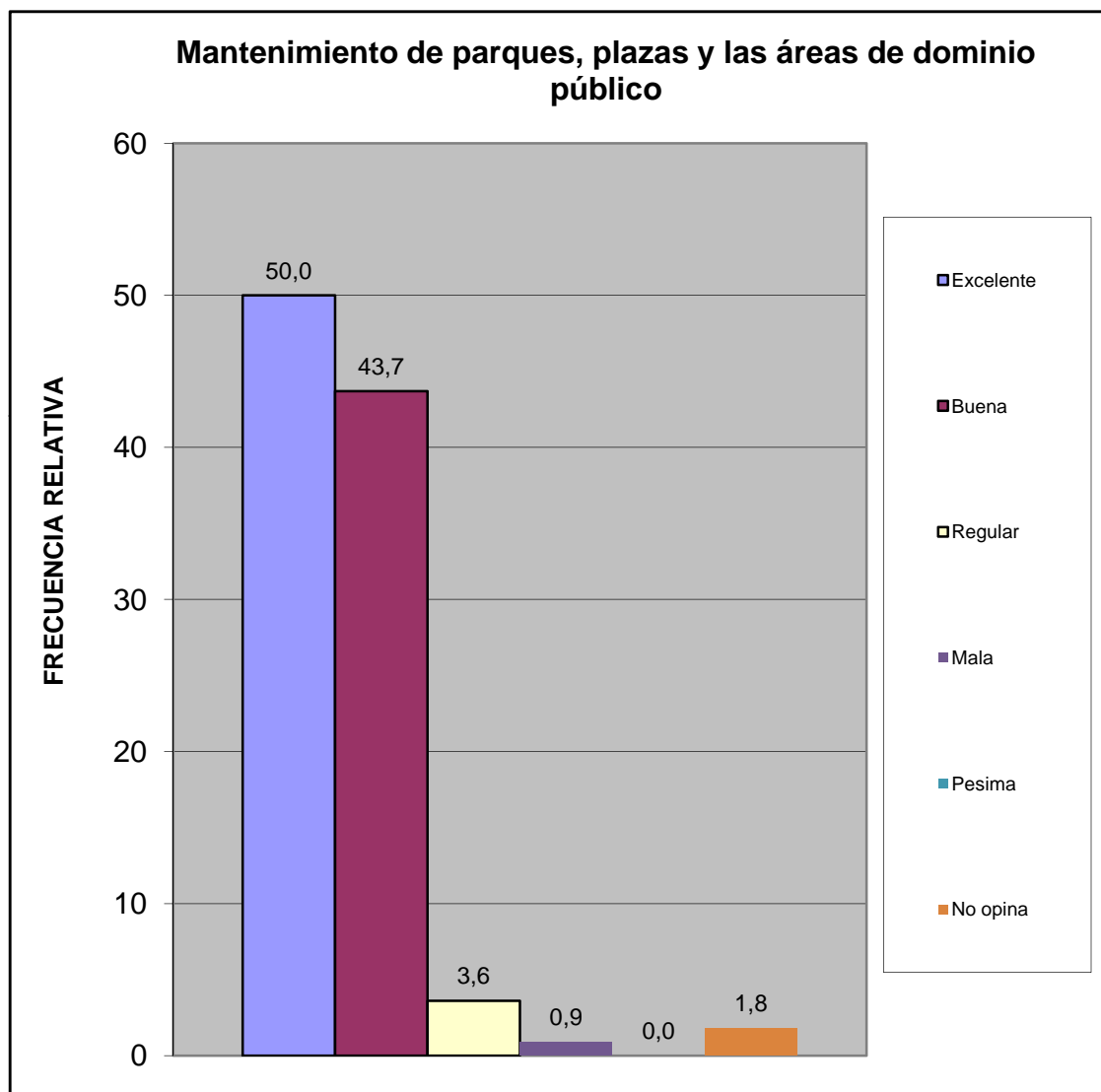

Norte C	Todos los Urbanismo del Sector Norte C
---------	--

¿En su comunidad tienen alguno de estos problemas con el alumbrado público?	fa	%
Insuficiente numero de postes de luz	43	17,7
Baja intensidad de los bombillos	29	11,9
Postes mal ubicados	5	2,1
Los bombillos no se reponen a tiempo	40	16,5
Los delincuentes rompen los bombillos	2	0,8
Otro	3	1,2
No Tiene Problema con el alumbrado publico	121	49,8
TOTAL	243	100

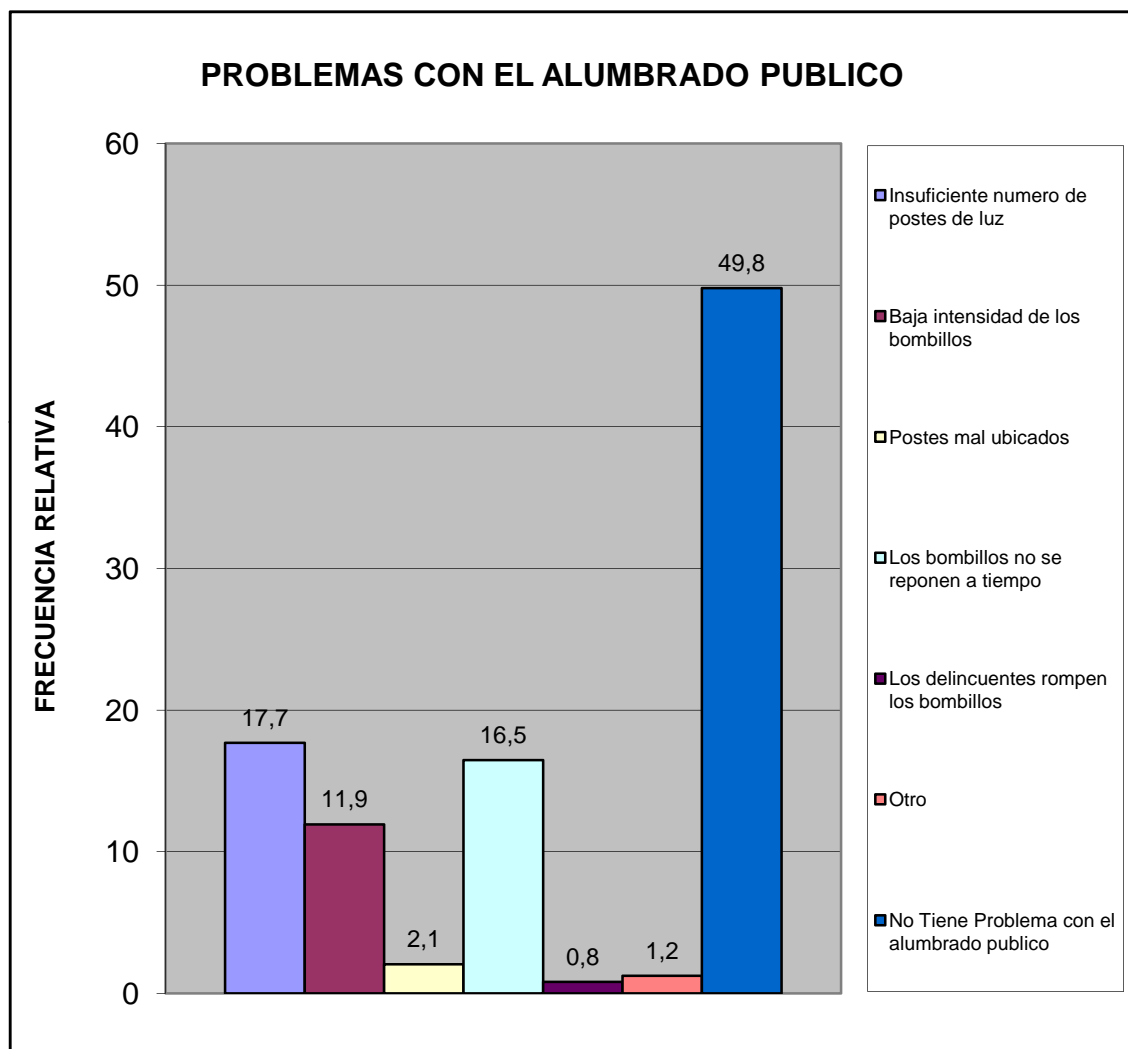

Norte C	Todos los Urbanismo del Sector Norte C
---------	--

¿En su comunidad han tenido alguno de estos problemas con el tendido eléctrico?	fa	%
Exceso de cables conectados a los postes	12	5,4
Obstrucción por cableado muy bajo	3	1,4
Ramas de arboles enredadas en el cableado	6	2,7
Tendido eléctrico obsoleto	3	1,4
Poca cantidad de transformadores	6	2,7
Otro	0	0,0
No Tiene Problema	192	86,5
TOTAL	222	100

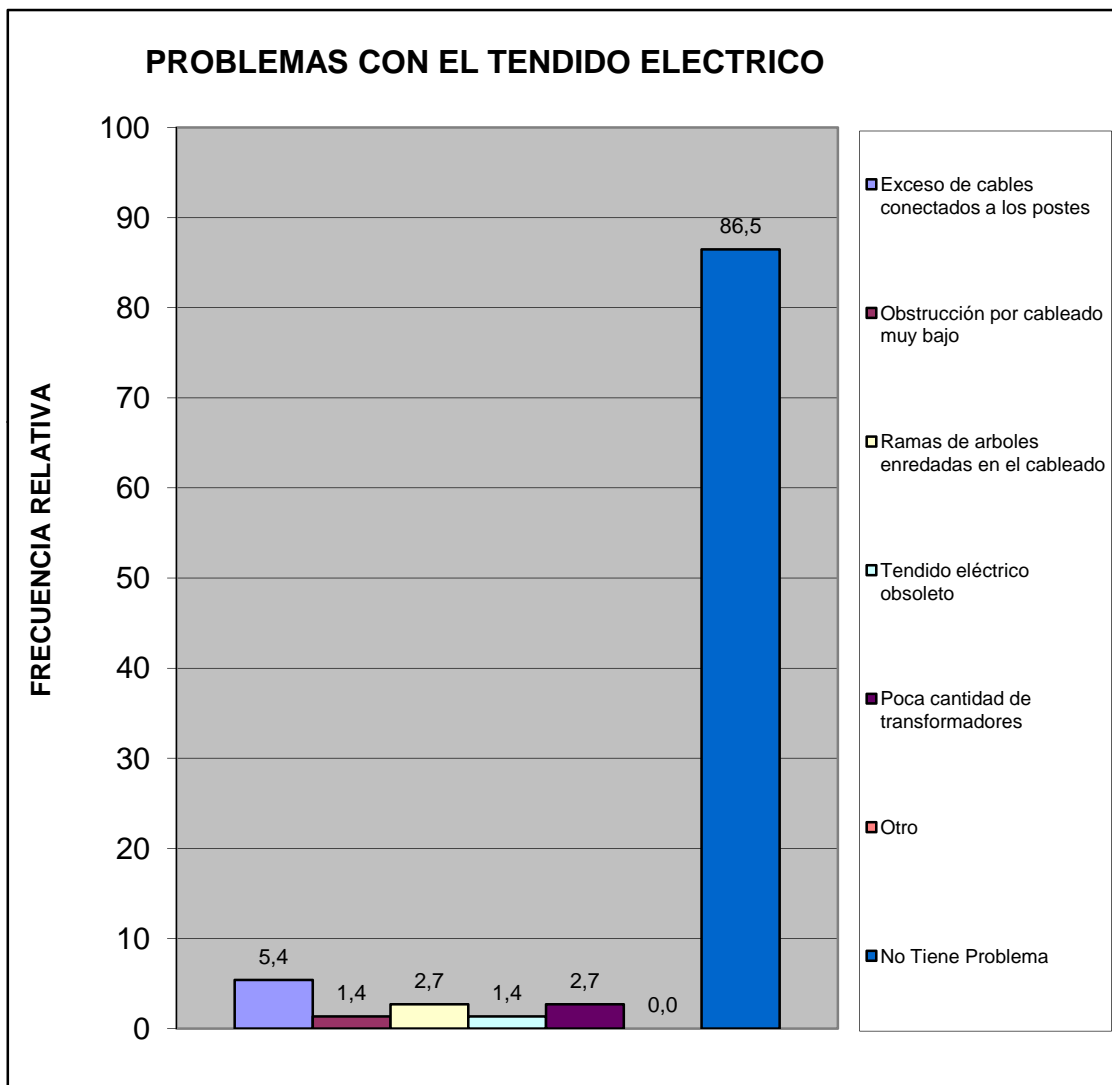

Norte C	Todos los Urbanismo del Sector Norte C
---------	--

¿En esta Vivienda la basura?	fa	%
Es recogida por el servicio de aseo urbano	165	74,3
Se Deposita en Container Colectivo	57	25,7
No hay servicio de aseo urbano	0	0,0
TOTAL	222	100

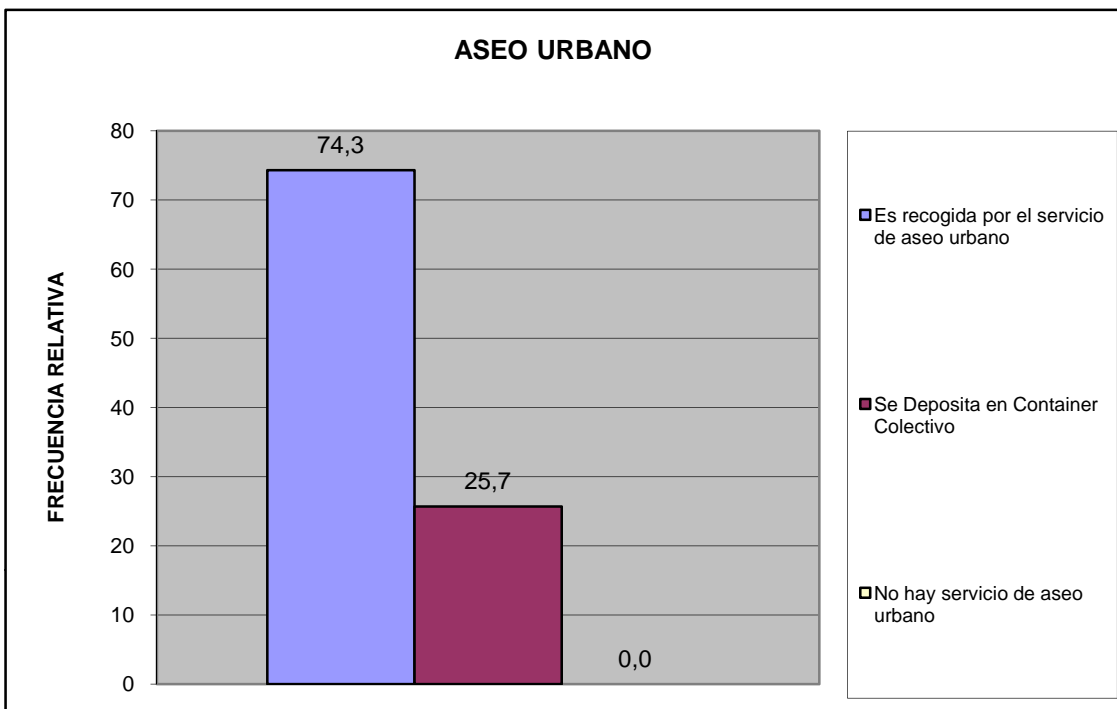

Norte C	Todos los Urbanismo del Sector Norte C
---------	--

¿En su comunidad tienen alguno de estos problemas con el servicio de aseo urbano?	fa	%
El camión pasa muy pocas veces	29	11,9
El camión no tiene días fijos para pasar	18	7,4
El camión no llega a la hora que le corresponde	6	2,5
Dejan la basura regada en la calle	5	2,1
Dejan muy hediondo el ambiente cuando pasan	6	2,5
La cuadrilla pide dinero	7	2,9
La cuadrilla es grosera con los vecinos	1	0,4
Otro	1	0,4
No Tiene Problemas con el Servicio de Aseo Urbano	170	70,0
TOTAL	243	100

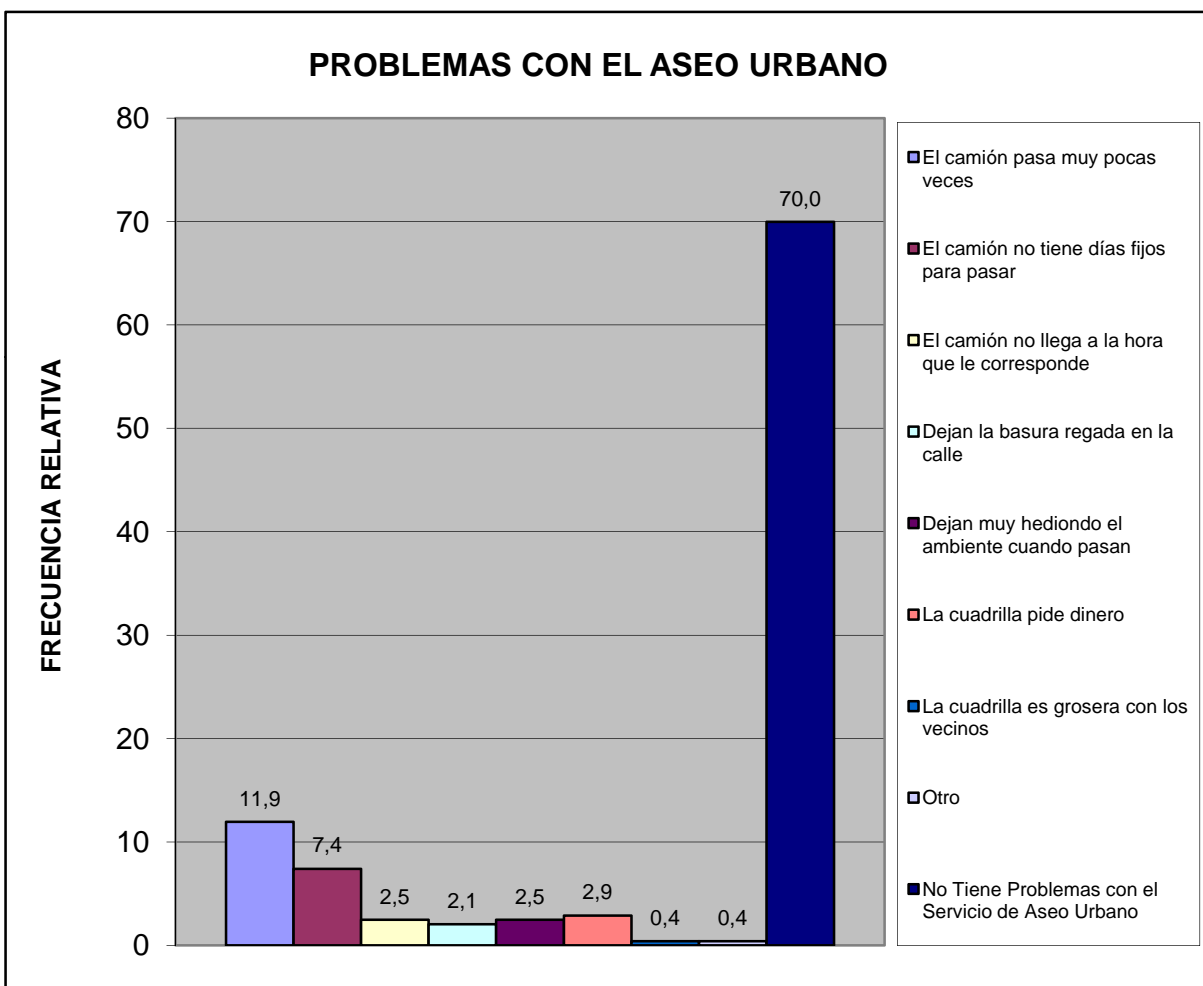

Norte C	Todos los Urbanismo del Sector Norte C
---------	--

Pobreza Estructural	fa	%
Hogares sin NBI (No Pobre)	163	73,4
Hogares con 1 NBI (Pobres)	56	25,2
Hogares con 2 NBI (Pobre extremo)	3	1,4
TOTAL	222	100

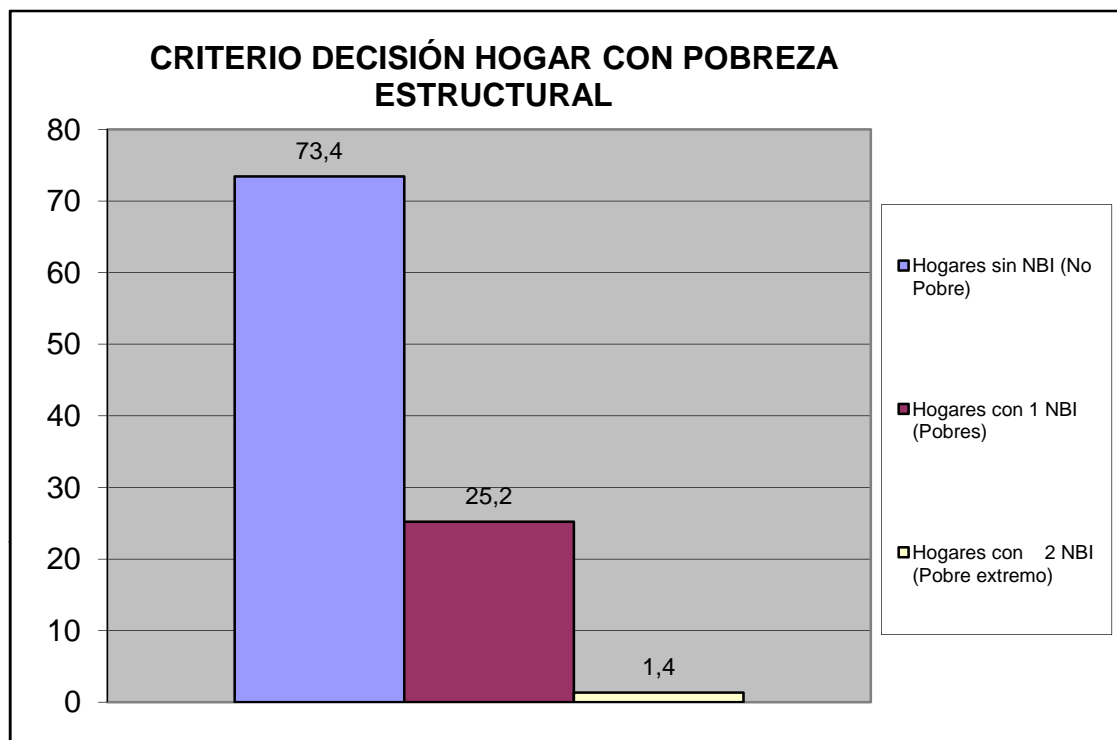

Norte C	Todos los Urbanismo del Sector Norte C
---------	--

V.- MOVILIDAD Y MEDIOS DE TRANSPORTE PÚBLICO.

¿Cuál es el medio de transporte que más utilizan los miembros del hogar?	fa	%
Autobús Publico	112	41,6
Vehículo particular	146	54,3
Motocicleta	8	3,0
Bicicleta	1	0,4
Caminando	0	0,0
Ruta de Trabsporte de la Alcaldía de san Diego	1	0,4
Otro	1	0,4
TOTAL	269	100

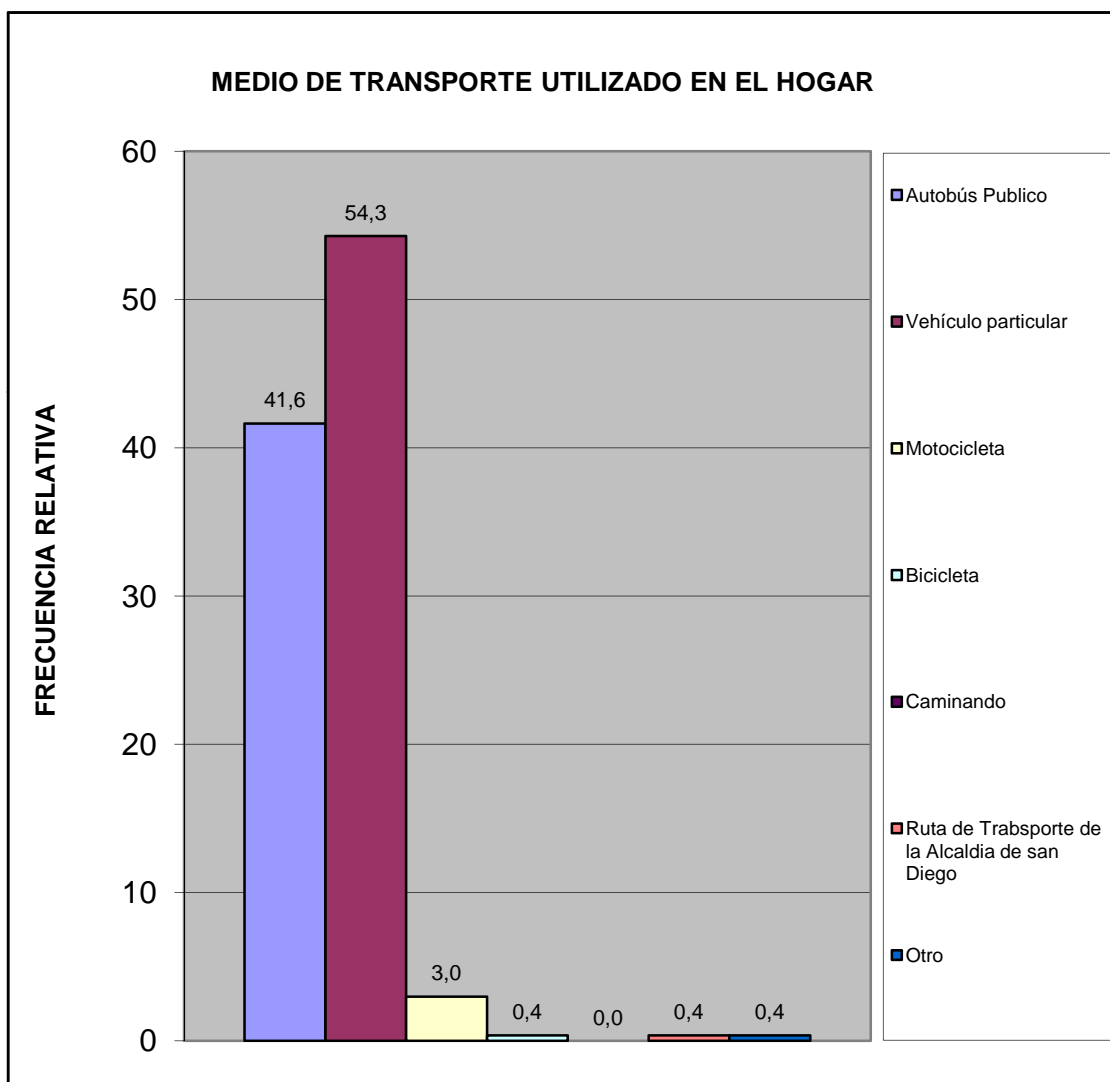

Norte C	Todos los Urbanismo del Sector Norte C
---------	--

¿Cuál es el problema más importante que afronta el transporte público?	fa	%
La inseguridad dentro de la unidad (atracos, robos, agresiones físicas)	74	26,8
La falta de limpieza	9	3,3
El tiempo que tardan en llegar al destino	30	10,9
El tiempo que se tarda esperándolos en la parada	25	9,1
El mal estado de la unidad	11	4,0
La ciudad ha crecido y se siguen manteniendo las mismas rutas	11	4,0
La falta de supervisión del servicio de transporte	11	4,0
Maltrato de los operadores a los usuarios del sistema	11	4,0
Otro	3	1,1
Ningún miembro del hogar usa transporte público	58	21,0
No Sabe	33	12,0
TOTAL	276	100

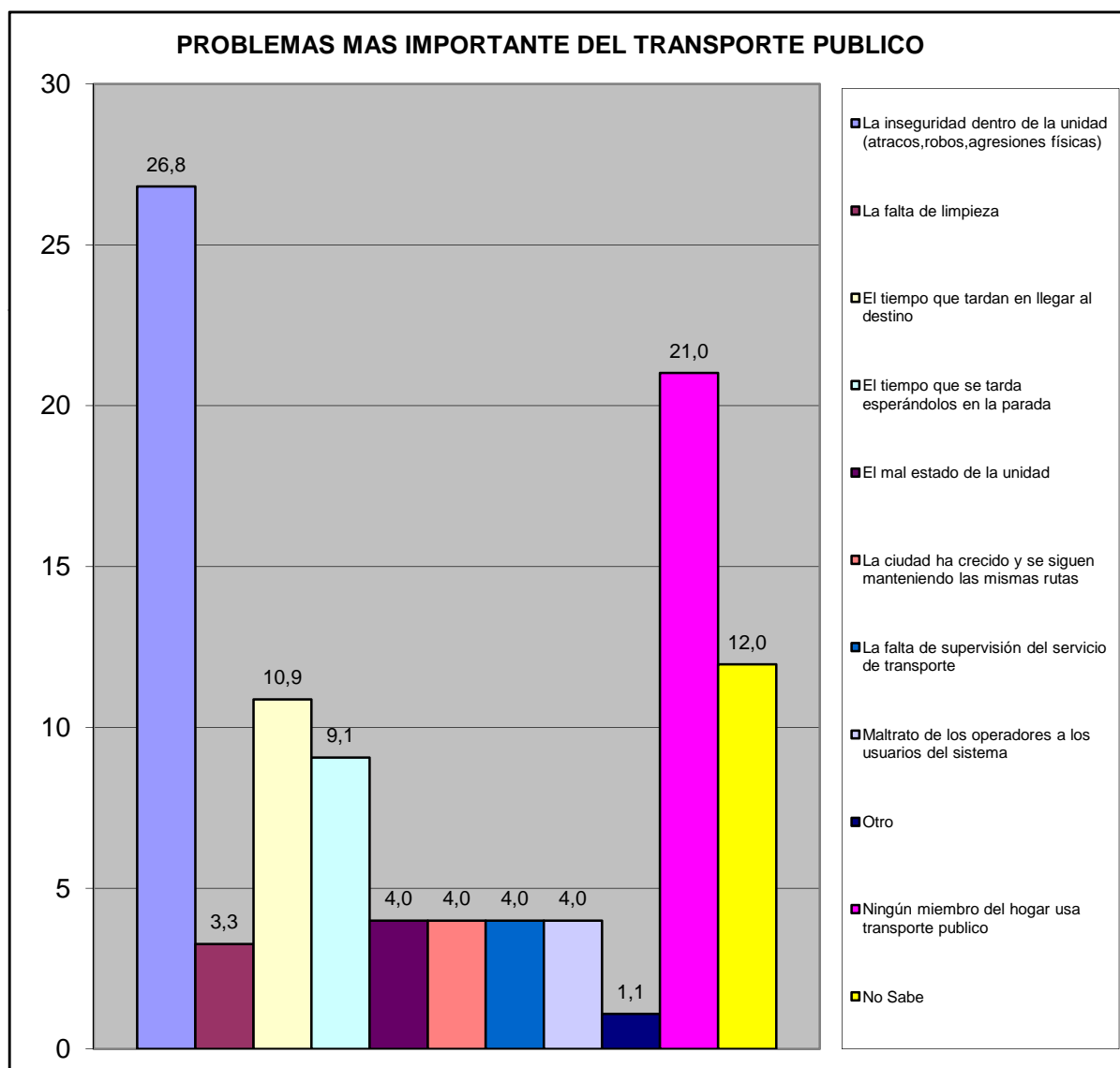

Norte C	Todos los Urbanismo del Sector Norte C
---------	--

VI.- SEGURIDAD PÚBLICA.

¿Con que frecuencia la policía patrulla en la calle donde está ubicada su vivienda?	fa	%
Diario	19	8,6
Interdiario	20	9,0
Semanal	45	20,3
No patrullan	81	36,5
No sabe	41	18,5
No responde	16	7,2
TOTAL	222	100

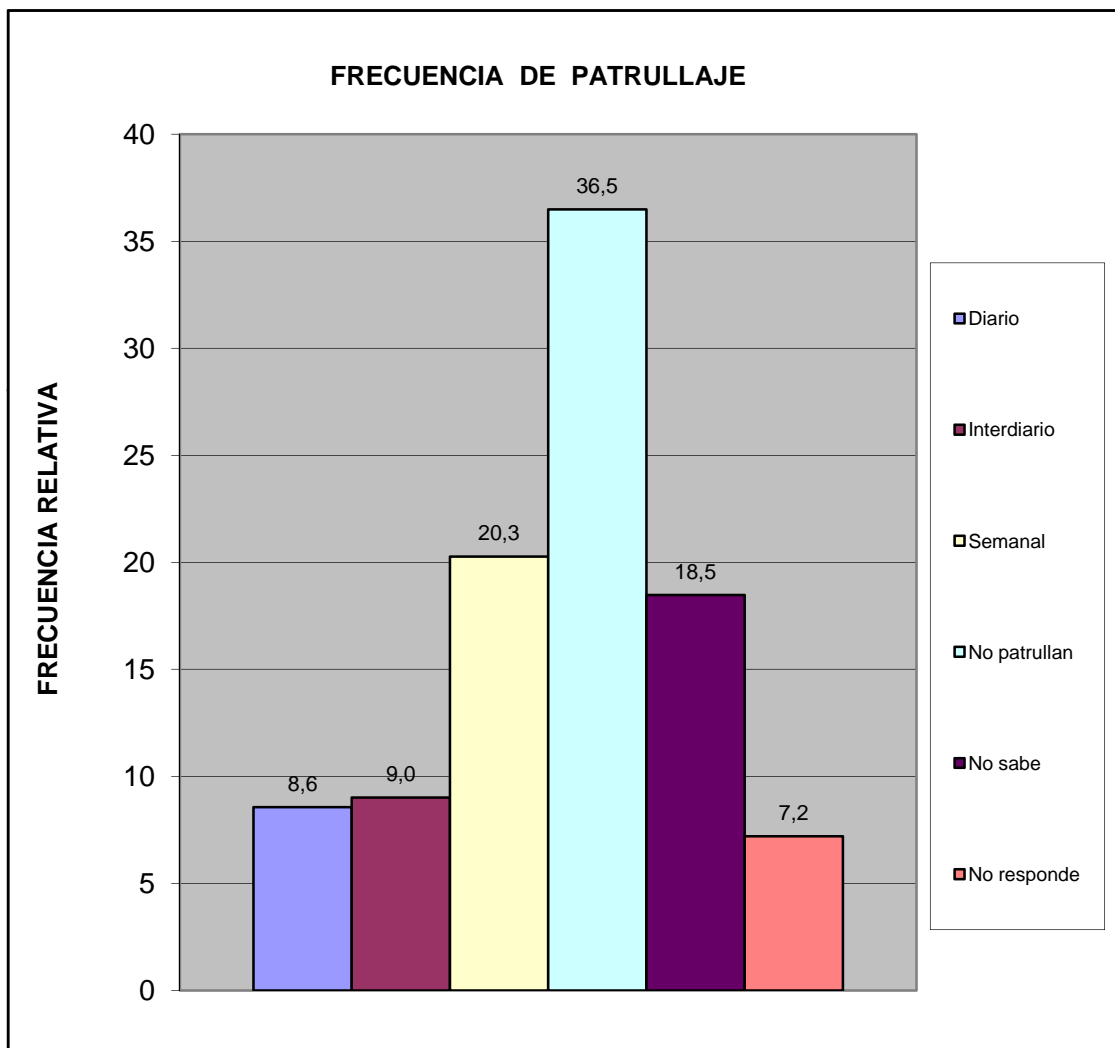

Norte C	Todos los Urbanismo del Sector Norte C
---------	--

¿En los ultimos seis meses se han cometido delitos en su comunidad?	fa	%
Si	140	63,1
No	52	23,4
No sabe	26	11,7
No Responde	4	1,8
Total	222	100

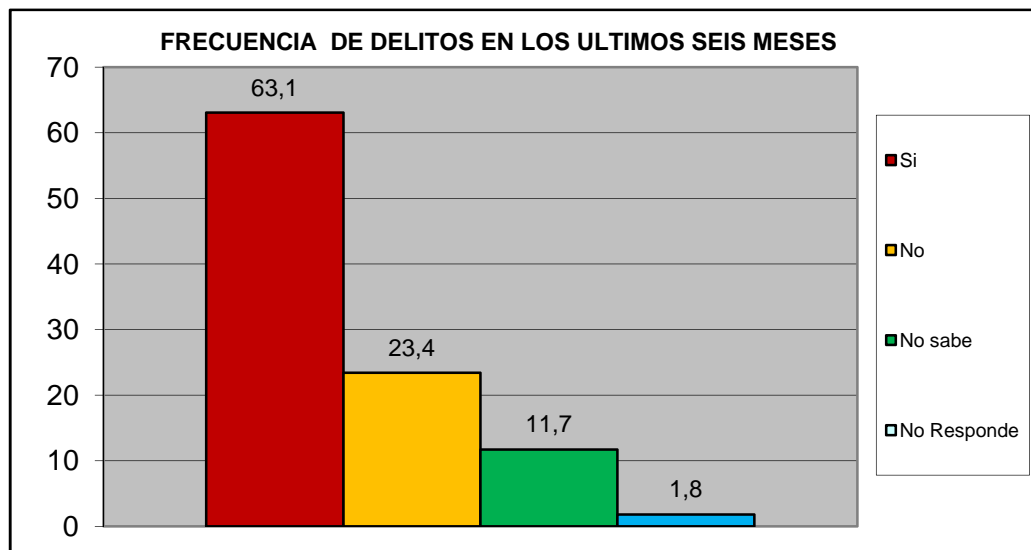

¿Ha presentado usted alguna denuncia ante los organismos competentes?	fa	%
Si	56	35,7
No	101	64,3
TOTAL	157	100

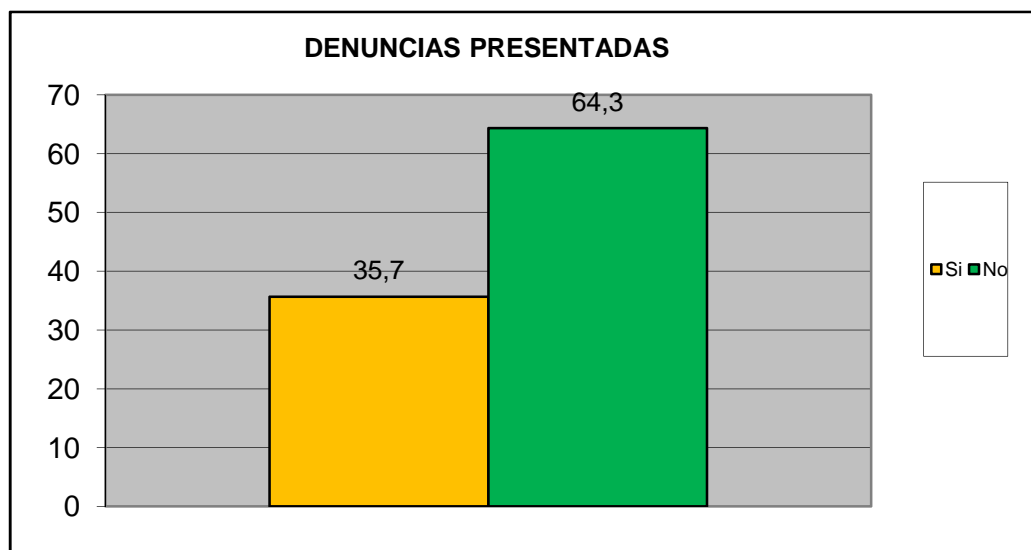

Norte C	Todos los Urbanismo del Sector Norte C
---------	--

¿Se siente seguro en su Comunidad?	fa	%
Si	147	66,2
No	63	28,4
No Sabe	10	4,5
No Responde	2	0,9
TOTAL	222	100

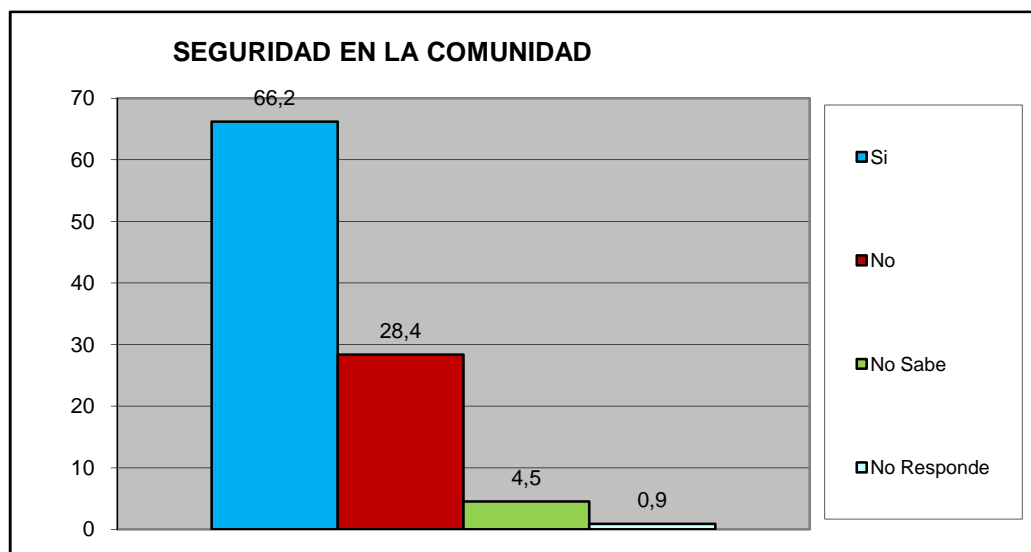

¿Su casa ha sido robada en los ultimos 6 meses?	fa	%
Si	4	1,8
No	212	95,5
No Sabe	4	1,8
No Responde	2	0,9
TOTAL	222	100

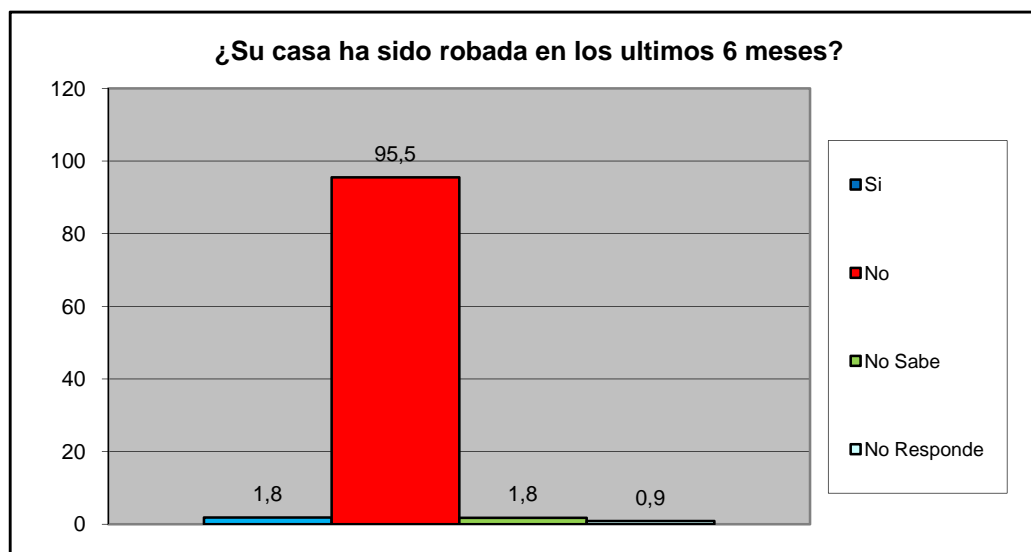

Norte C	Todos los Urbanismo del Sector Norte C
----------------	---

¿Ha sido agredido físicamente en su Comunidad en los últimos seis meses?	fa	%
Si	5	2,3
No	211	95,0
No Sabe	4	1,8
No Responde	2	0,9
TOTAL	222	100

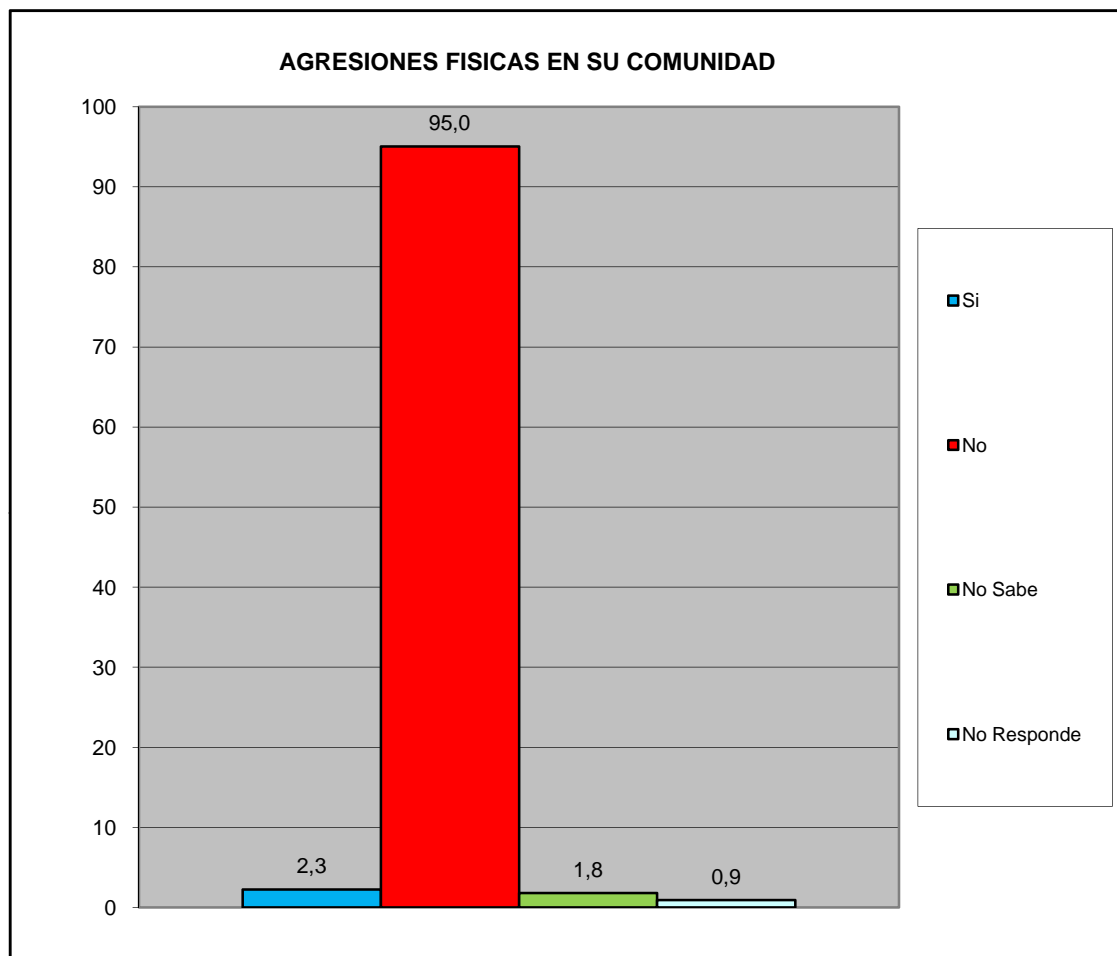

Norte C	Todos los Urbanismo del Sector Norte C
---------	--

¿Ha solicitado y/o recibido servicio de bomberos y/o ambulancias por parte de la Fundación Cuerpo de Bomberos de San Diego?	fa	%
Si	33	14,9
No	180	81,1
No Sabe	7	3,2
No Responde	2	0,9
TOTAL	222	100

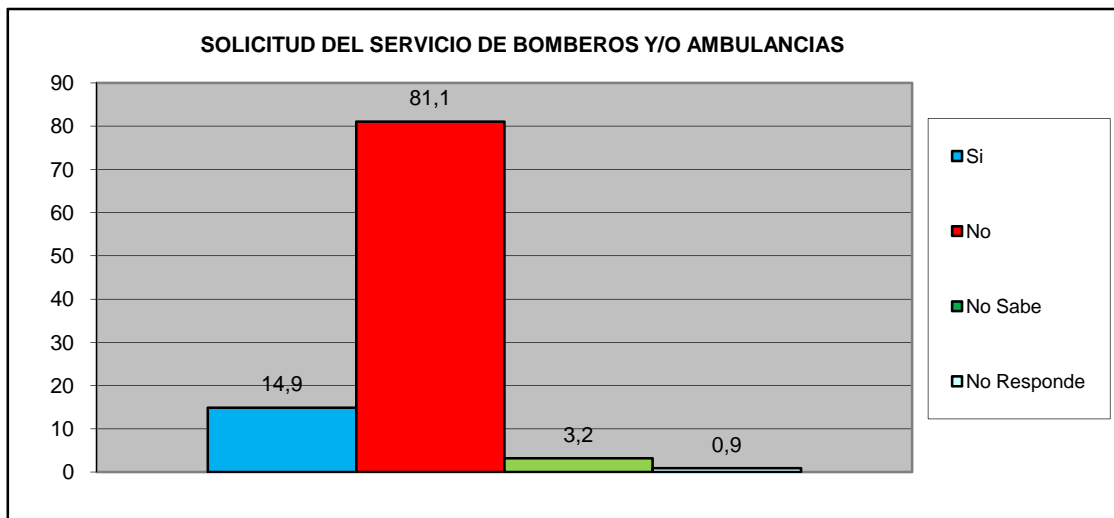

¿En Caso de ser positivo, quedo satisfecho con el servicio recibido por parte de la Fundación Cuerpo de Bomberos de San Diego?	fa	%
Si	30	75,0
No	5	12,5
No Sabe	1	2,5
No Responde	4	10,0
TOTAL	40	100

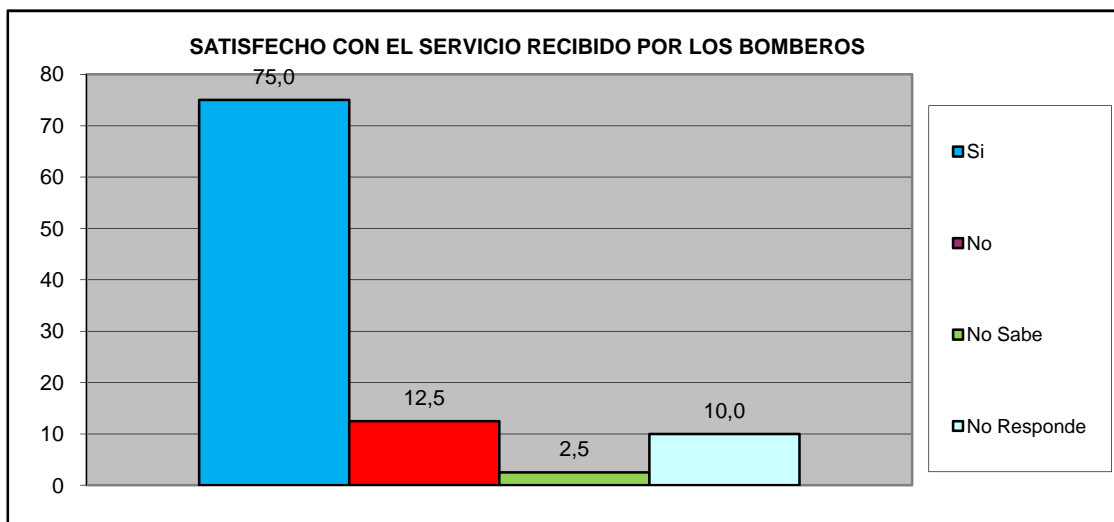

Norte C	Todos los Urbanismo del Sector Norte C
---------	--

VII.- EDUCACIÓN.

¿Ha tenido dificultades para que algún miembro de su hogar pueda tener acceso al sistema educativo? (indique el más importante).	fa	%
No tiene documentos de identificación	0	0,0
Los centros educativos están lejos de la vivienda que ocupan	7	3,1
Por discriminaciones raciales, sexuales, religiosos.	0	0,0
Resulta costoso cubrir los gastos para los implementos educativos (útiles y uniformes)	3	1,3
La matrícula que cobran es cara	9	4,0
Problemas de aprendizaje (retardo mental, problemas motrices, etc.)	0	0,0
Insuficiencia de centros Educativos	37	16,3
No tienen problemas en tener acceso al sistema educativo	171	75,3
TOTAL	227	100

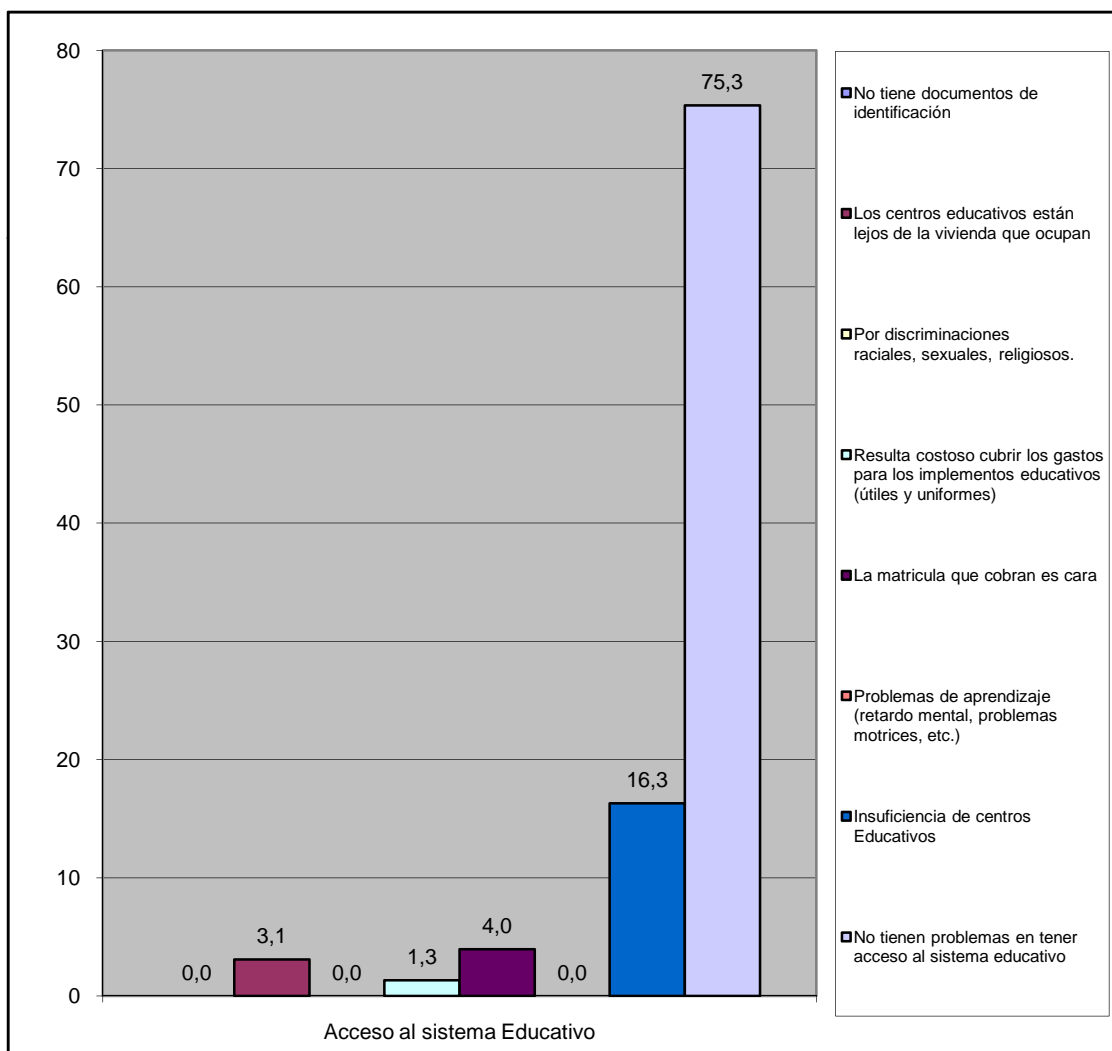

Norte C

Todos los Urbanismo del Sector Norte C

VIII.- CAPACIDAD DE ACCESO DEL HOGAR A LOS SERVICIOS DE SALUD.

		fa	%
¿Alguna vez usted o algún miembro de su hogar ha dejado de comprar medicinas prescritas debido a su costo?	Si	96	43,4
	No	125	56,6
TOTAL		221	100

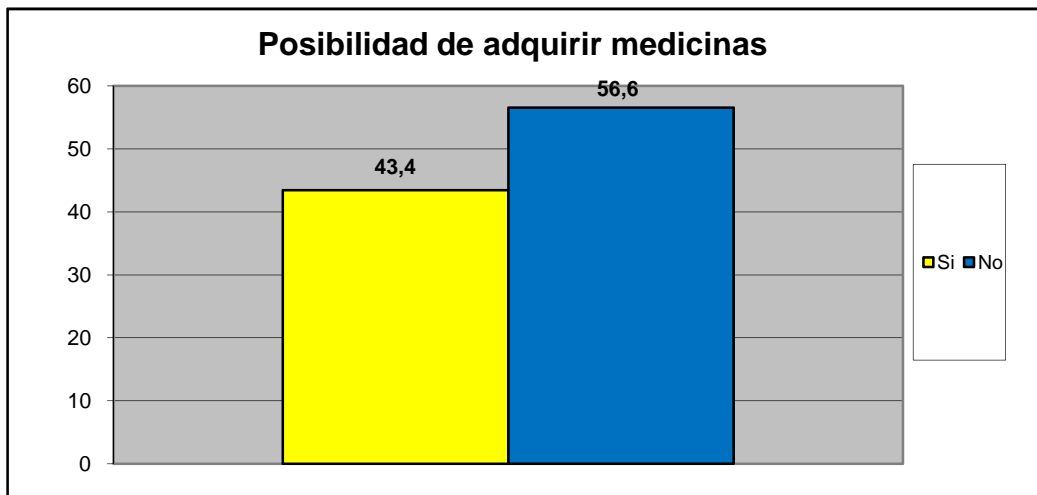

		fa	%
¿Presenta Ud o algun miembro de su familia dificultad para acceder a los servicios de salud?	Si	53	24,0
	No	168	76,0
TOTAL		221	100

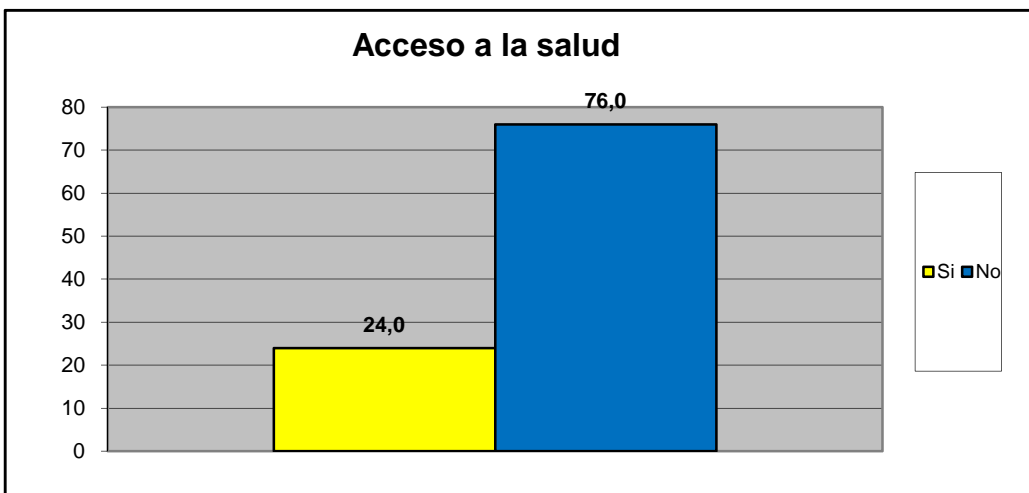

Norte C	Todos los Urbanismo del Sector Norte C
---------	--

Principal causa para no acceder al Servicio de Salud	fa	%
Nos queda lejos de nuestra casa	19	34,5
No nos atienden el mismo día	4	7,3
Son muy costosos los tratamientos médicos	19	34,5
son muy costosas las consultas medicas	11	20,0
el trato que recibimos no es el adecuado	1	1,8
Los horarios de atención al publico son reducidos	1	1,8
Otra	0	0,0
No sabe	0	0,0
No Responde	0	0,0
TOTAL.	55	100

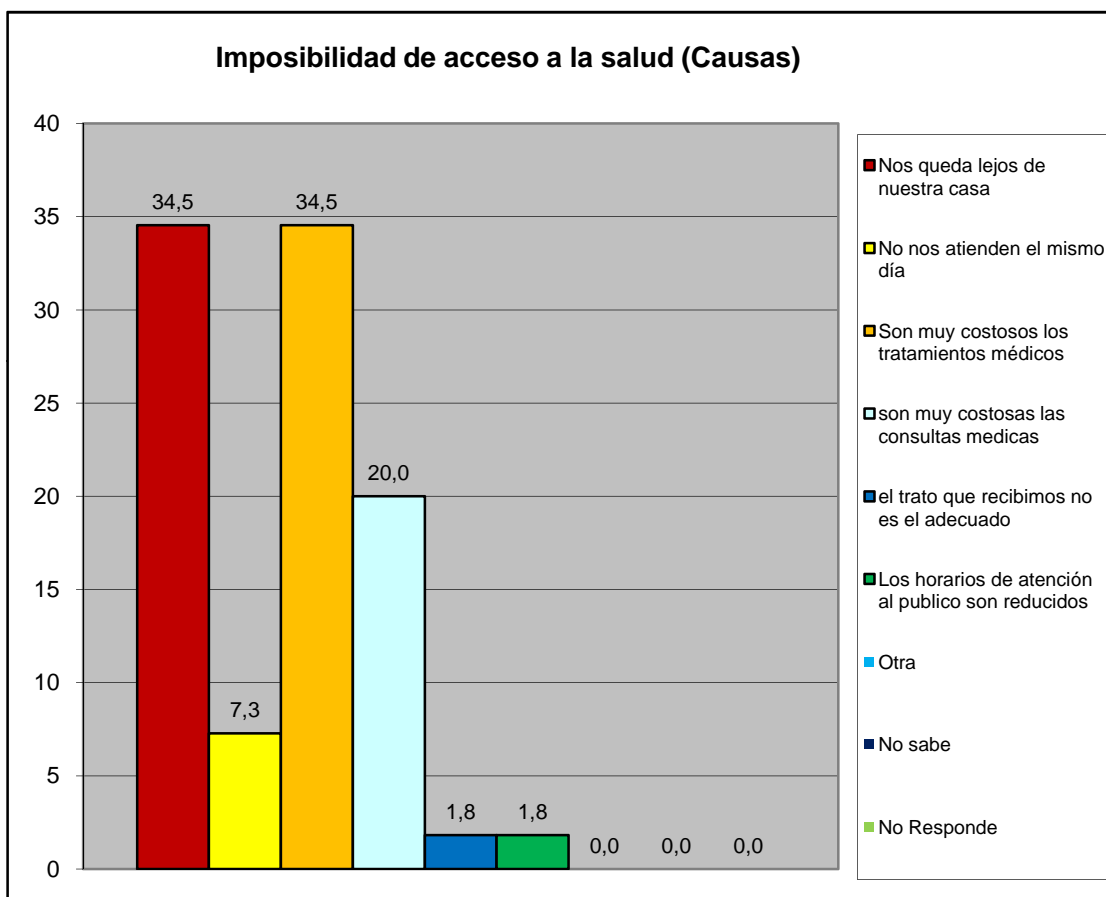

Norte C	Todos los Urbanismo del Sector Norte C
---------	--

Cuando usted o algún miembro de su grupo familiar presentan algún quebranto de salud, ¿Qué hace generalmente?	fa	%
No hace nada	1	0,4
Se automedican	32	11,7
Llaman a un medico/enfermero	9	3,3
Llaman a un familiar	9	3,3
Acuden al hospital Dr. Jose Gregorio Hernandez "hospitalito".	147	53,6
Lo llevan a algún centro de salud privada	69	25,2
Va a un modulo barrio adentro	5	1,8
Llama a un servicio de asistencia medica privada a domicilio (EMI, Prosalud u otro).	2	0,7
No sabe	0	0,0
No responde	0	0,0
TOTAL.	274	100

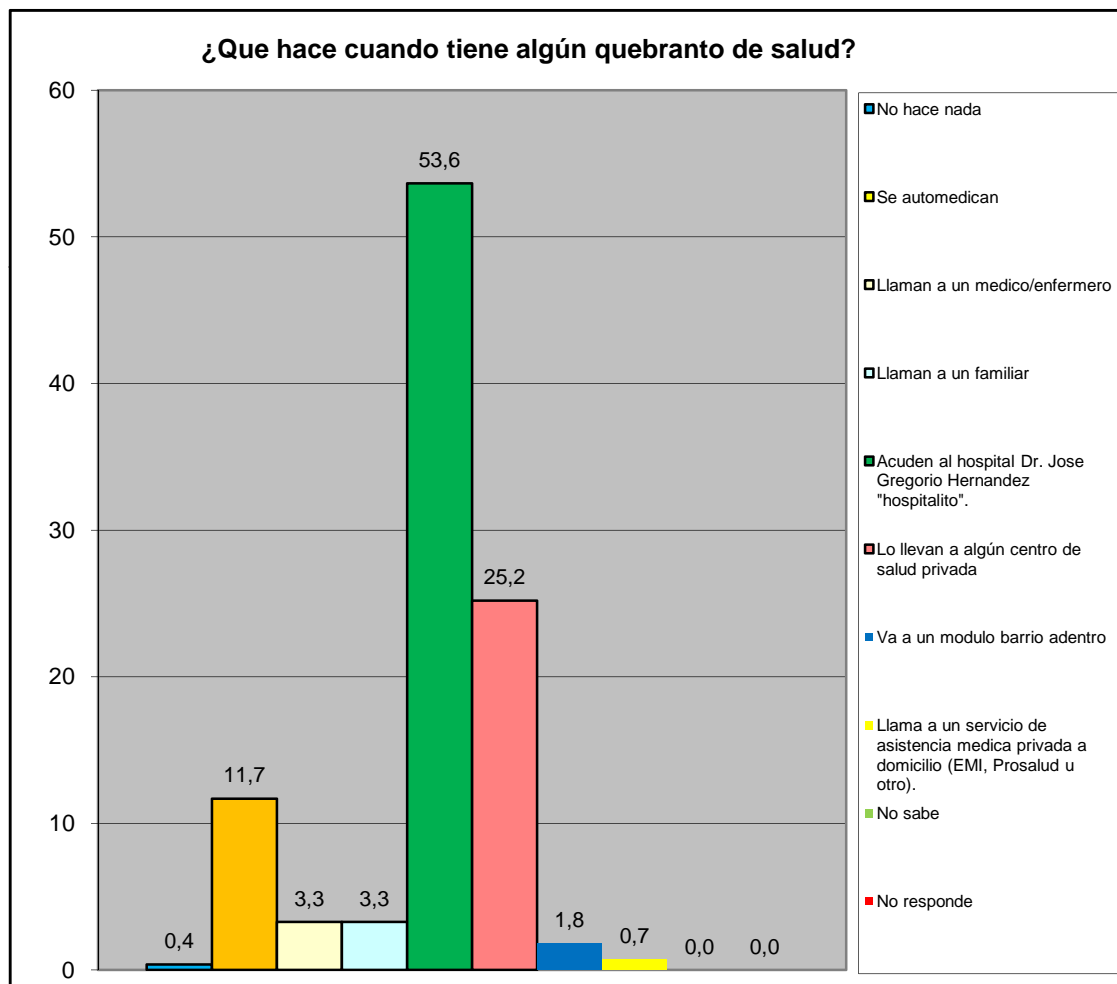

Norte C	Todos los Urbanismo del Sector Norte C
---------	--

¿En los últimos 3 meses acudió usted al centro de salud más cercano?	fa	%
Para una emergencia	38	17,1
Para una consulta	53	23,9
Ambos	26	11,7
Nunca	84	37,8
No responde	21	9,5
Total	222	100

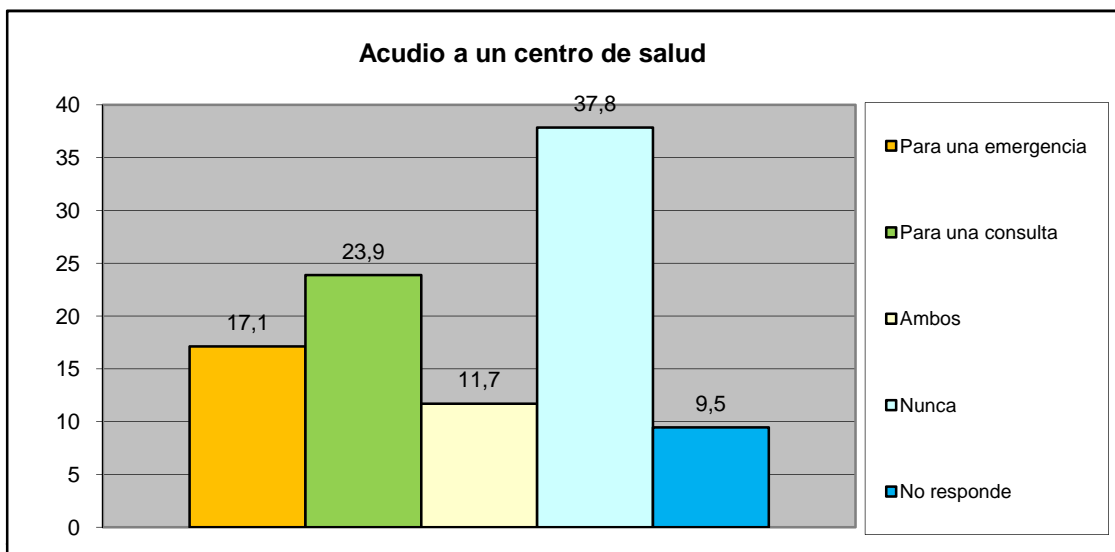

¿Cómo fue la atención que recibió?	fa	%
Lo atendieron y había los suministros médicos	89	74,8
Lo atendieron y no había los suministros médicos	20	16,8
Lo atendieron con demora	3	2,5
No fue atendido	2	1,7
No responde	5	4,2
Total	119	100

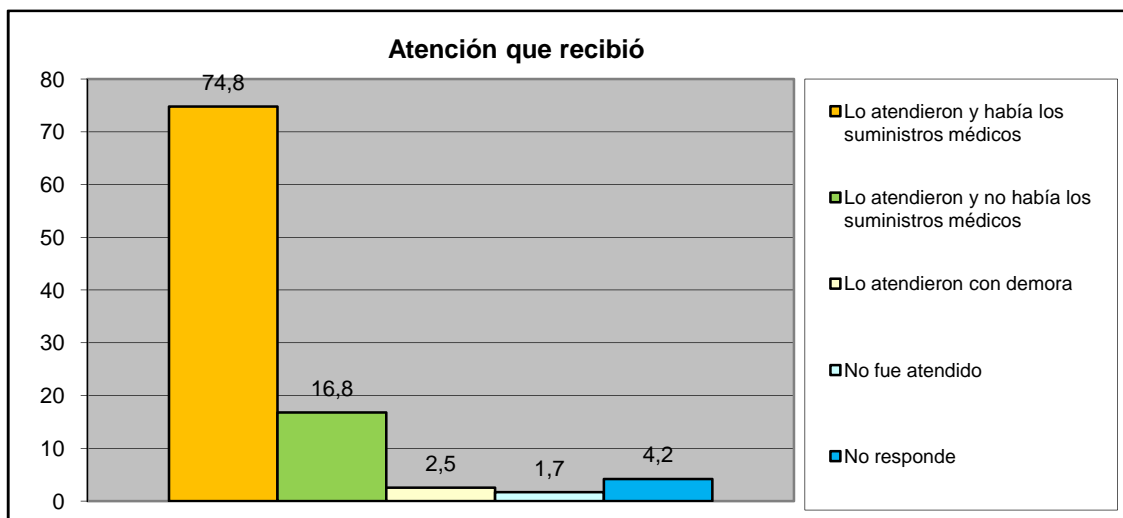

Norte C	Todos los Urbanismo del Sector Norte C
---------	--

IX.- EVALUACIÓN DE LA GESTIÓN MUNICIPAL

¿Asistió Usted a los carnavales turísticos de San Diego?	fa	%
Si	141	63,5
No	81	36,5
TOTAL	222	100

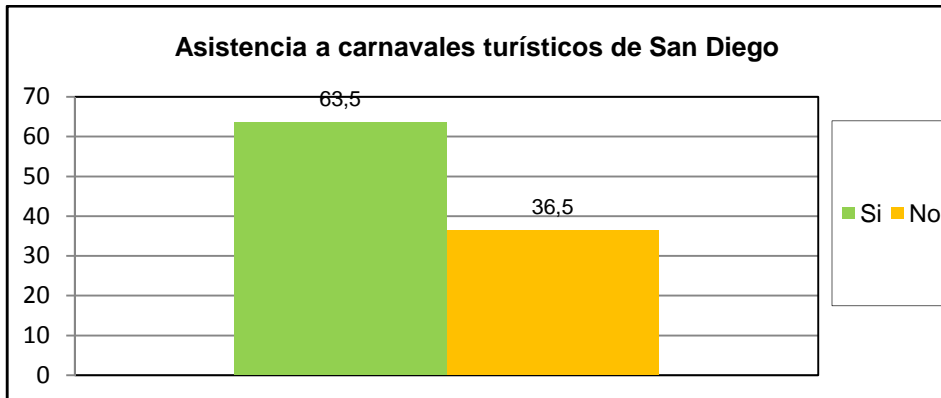

¿Cuál es la percepción que Usted tiene de los Carnavales turísticos de san diego?	fa	%
Excelente	97	43,7
Buena	78	35,1
Regular	21	9,5
Mala	5	2,3
Pésima	0	0,0
No opina	21	9,5
TOTAL	222	100

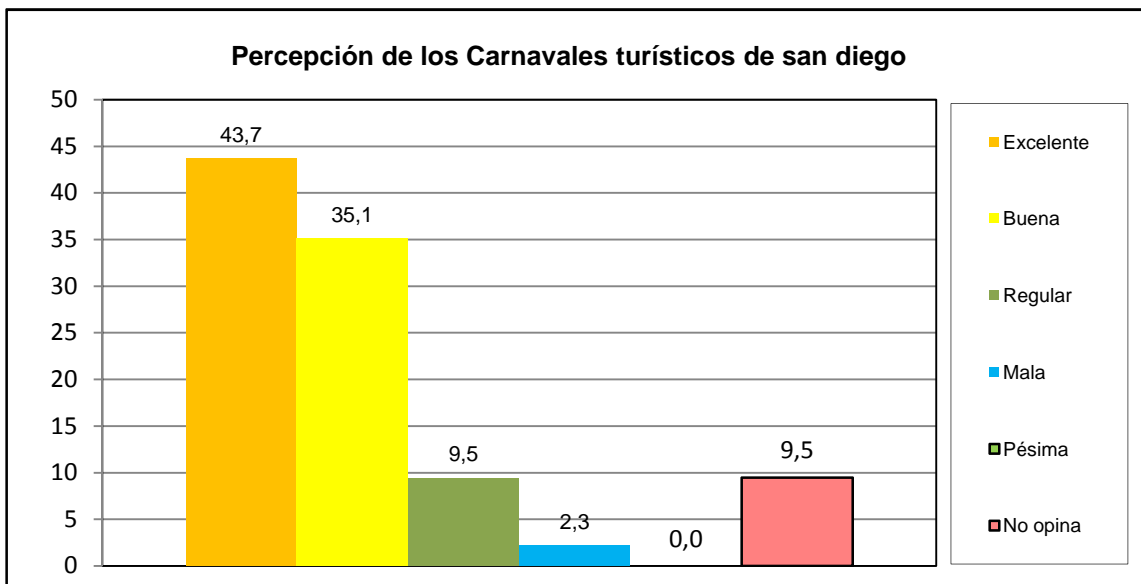

Norte C	Todos los Urbanismo del Sector Norte C
---------	--

¿Asistió Usted a la Feria Navideña (BAZAR) de San Diego?	fa	%
Si	192	86,5
No	30	13,5
TOTAL	222	100

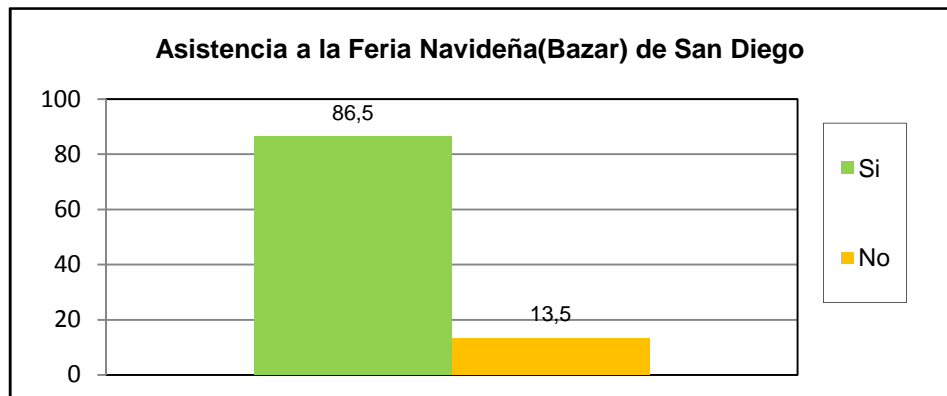

¿Cuál es la percepción que Usted tiene de la Feria Navideña (BAZAR) de San Diego?	fa	%
Excelente	136	61,3
Buena	66	29,7
Regular	9	4,1
Mala	3	1,4
Pésima	0	0,0
No opina	8	3,6
TOTAL	222	100

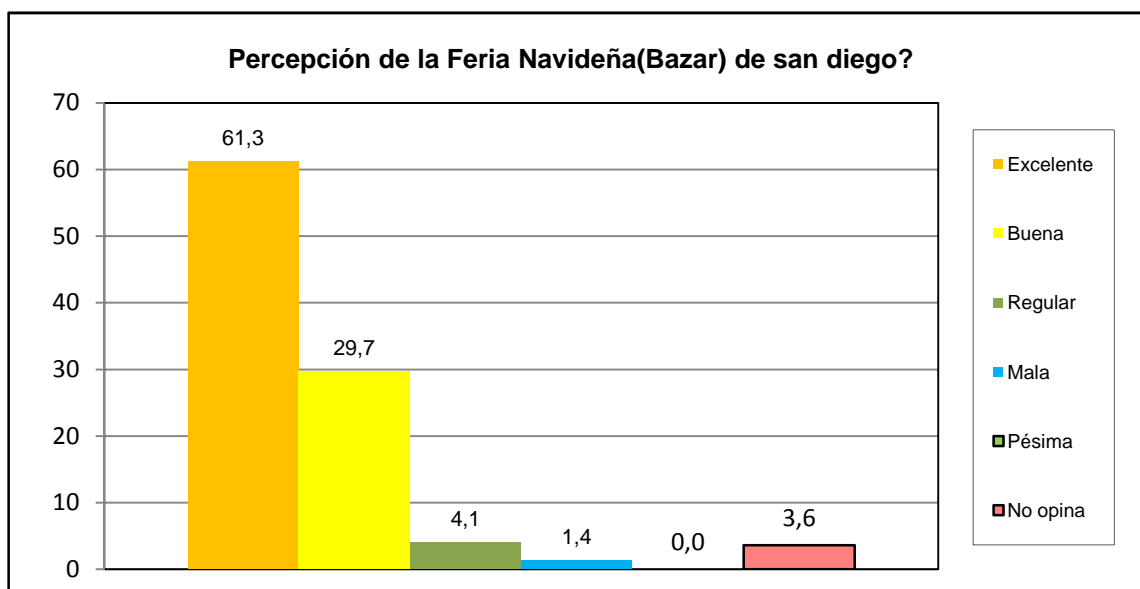

Norte C	Todos los Urbanismo del Sector Norte C
----------------	---

¿Posee su inmueble el carnet de servicios municipales?	fa	%
Si	77	34,7
No	138	62,2
No sabe	7	3,2
No Responde	0	0,0
TOTAL	222	100

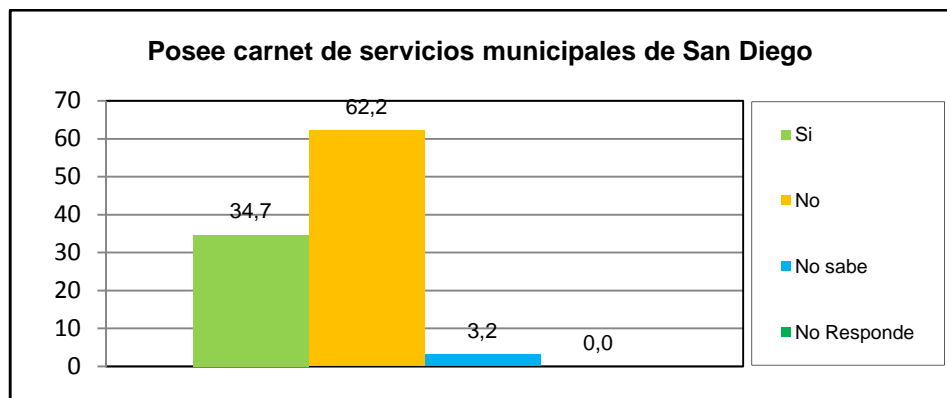

¿Cuál es la percepción de la planta embotelladora de Agua Potable y de los puntos de distribución de San Diego?	fa	%
Excelente	101	45,5
Buena	73	32,9
Regular	12	5,4
Mala	0	0,0
Pésima	2	0,9
No opina	34	15,3
TOTAL	222	100

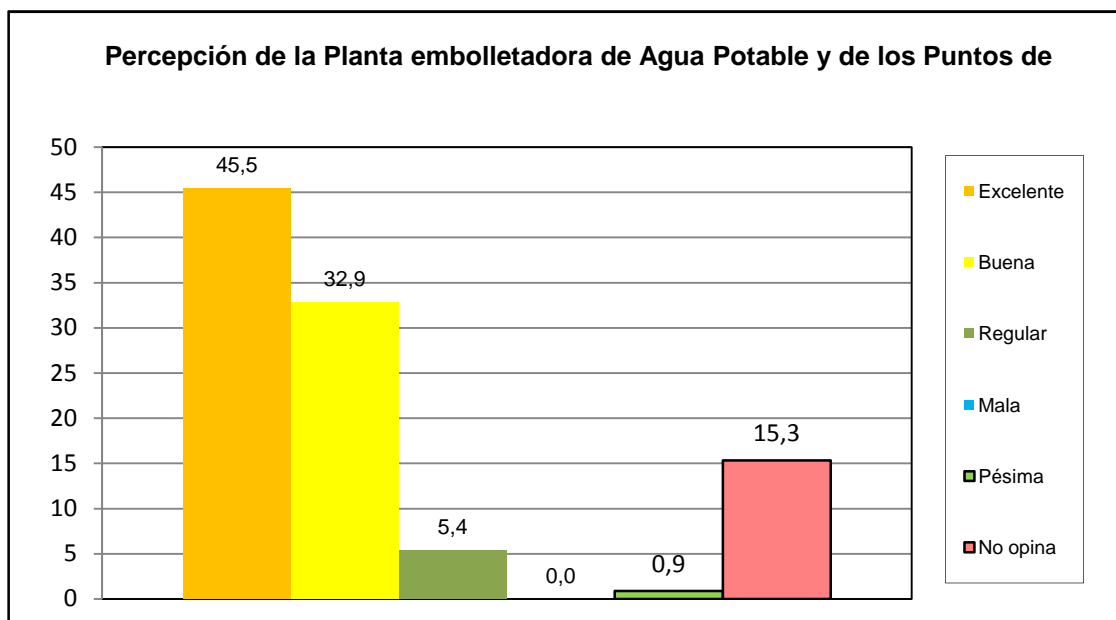

Norte C	Todos los Urbanismo del Sector Norte C
----------------	---

¿Como evalua usted la gestion municipal?	fa	%
Excelente	116	52,3
Buena	88	39,6
Regular	15	6,8
Mala	1	0,5
Pésima	0	0,0
No opina	2	0,9
TOTAL	222	100

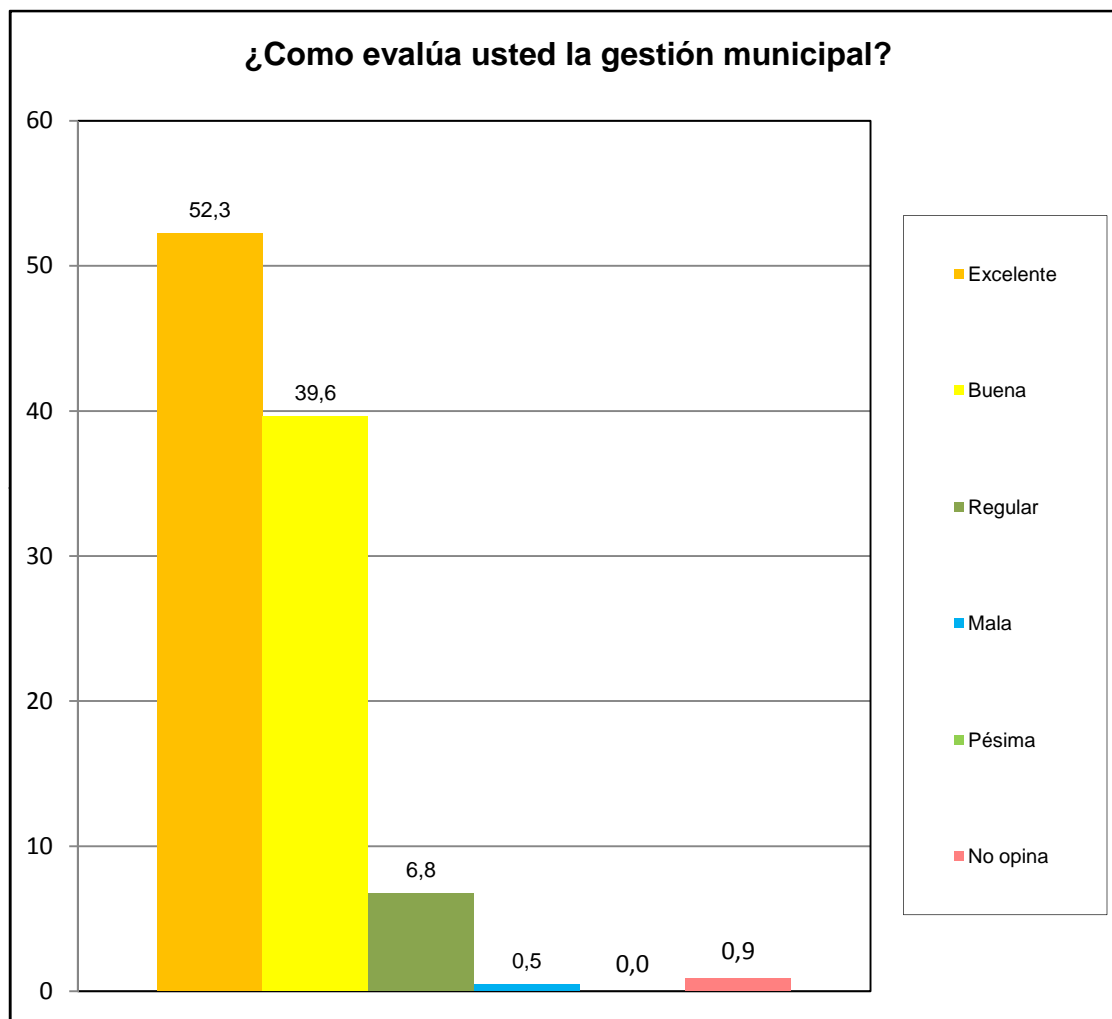

Norte C	Todos los Urbanismo del Sector Norte C
---------	--