



República Bolivariana de Venezuela
Estado Carabobo
Sala Técnica del Consejo Local de Planificación Pública
del Municipio San Diego

Indice de Bienestar Humano Municipal de San Diego 2014.

DECODIFICACIÓN DE RESULTADOS DEL INSTRUMENTO

I.- DATOS DE LOCALIZACIÓN DE LA VIVIENDA.

Sector	Nombre de Residencia o urbanismo
Sur	Ciudadela Valencey

II.- SITUACIÓN SOCIOECONÓMICA.

Características de la Vivienda	fa	%
Mansión.	0	0,0
Quinta o Casa quinta.	0	0,0
Townhouse.	0	0,0
Casa.	7	26,9
Apartamento.	19	73,1
Penthouse.	0	0,0
Apartamento en casa (anexo).	0	0,0
Casa de Vecindad o Pensión.	0	0,0
Rancho.	0	0,0
Otra Clase de Vivienda.	0	0,0
TOTAL	26	100

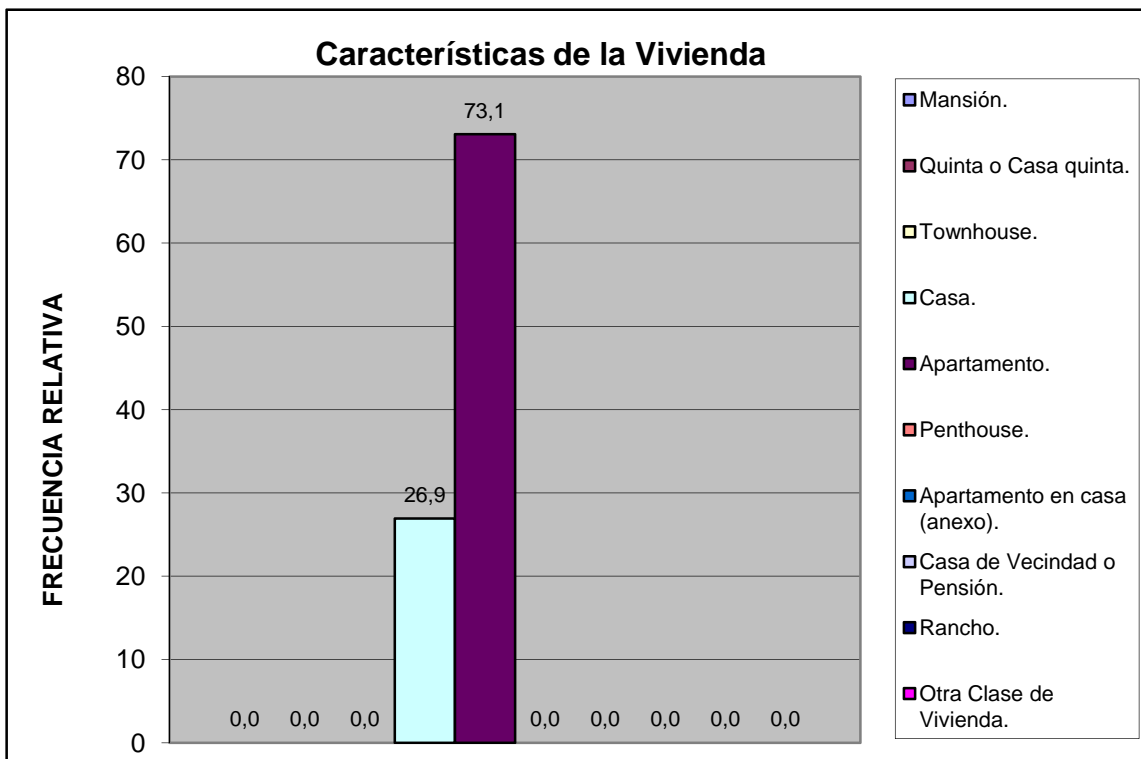

Sur	Ciudadela Valencey
-----	--------------------

Material de Construcción Predominante en Paredes	fa	%
Bloque o ladrillo frisado	22	84,6
Bloque o ladrillo sin frisar	4	15,4
Concreto	0	0,0
Madera aserrada/formica/fibra de vidrio o similares	0	0,0
Adobe/tapia/baharaque	0	0,0
Caña/palma/tabla/carton piedra/similares	0	0,0
TOTAL	26	100

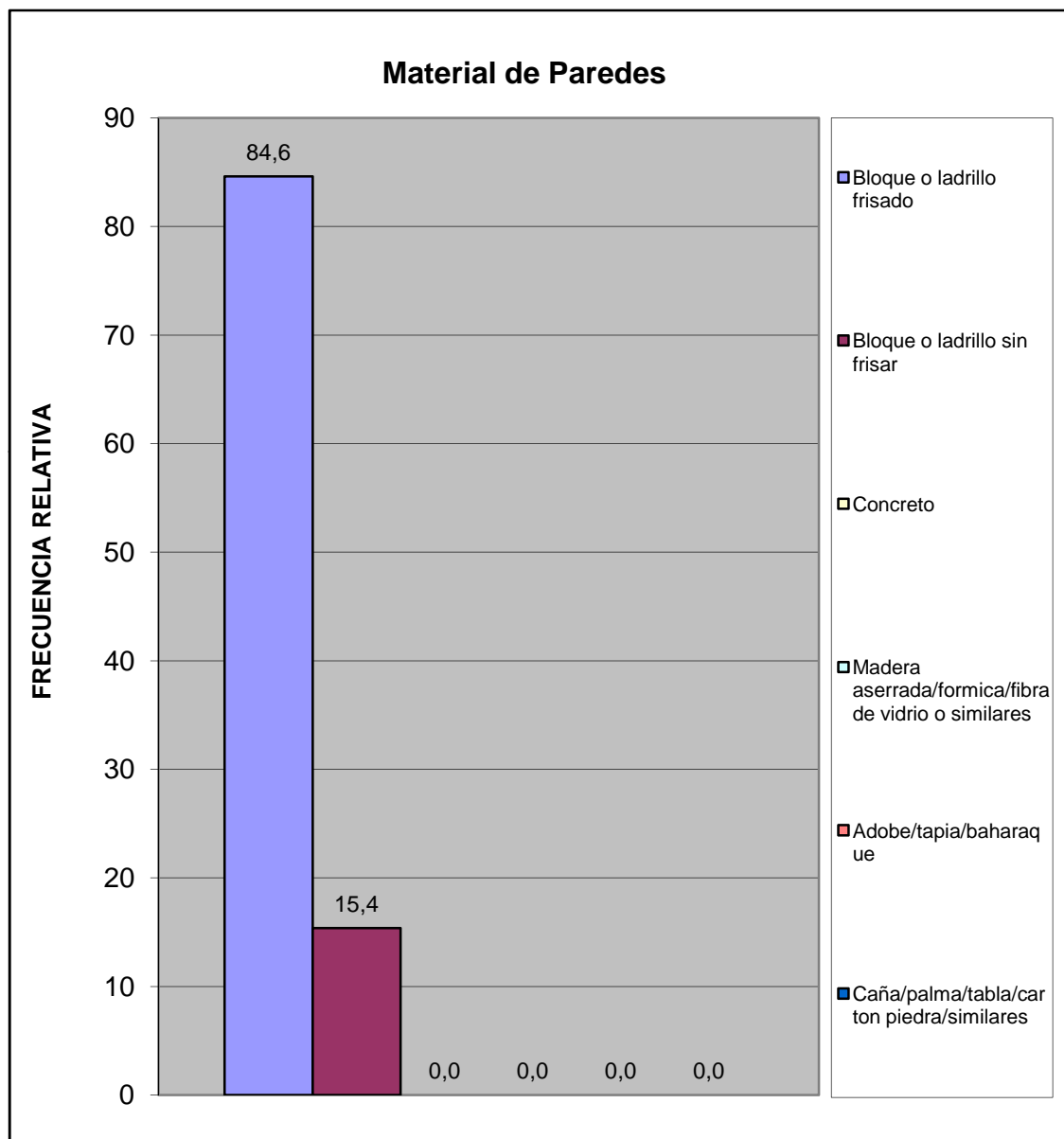

Sur	Ciudadela Valency
-----	-------------------

Material de Construcción Predominante en Pisos	fa	%
Mosaico/granito/vinil/cerámica/ladrillo	13	50,0
Terracota/parquet/alfombra y similares	4	15,4
Cemento Pulido	8	30,8
Cemento rustico	1	3,8
Tierra	0	0,0
Tablas/tablonos y similares	0	0,0
TOTAL	26	100

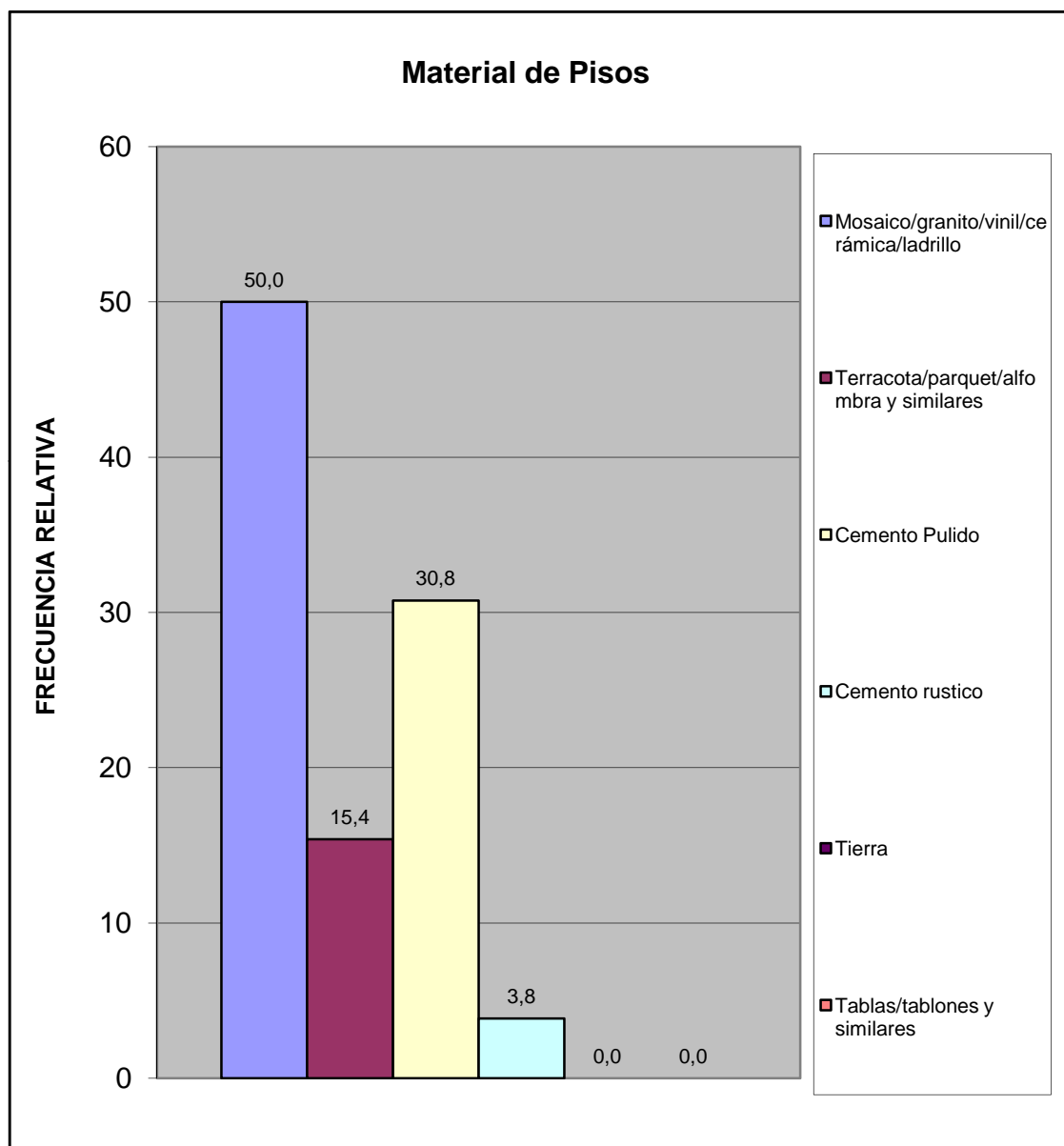

Sur	Ciudadela Valency
-----	-------------------

Material de Construcción Predominante en Techos	fa	%
Concreto Armado	15	57,7
Ladrillo-concreto	8	30,8
Fibra sintetica	0	0,0
Asbesto y similares	0	0,0
Laminas metalicas (Zinc y similares)	3	11,5
Tablas/tablonos y similares	0	0,0
Caña/palma y similar	0	0,0
TOTAL	26	100

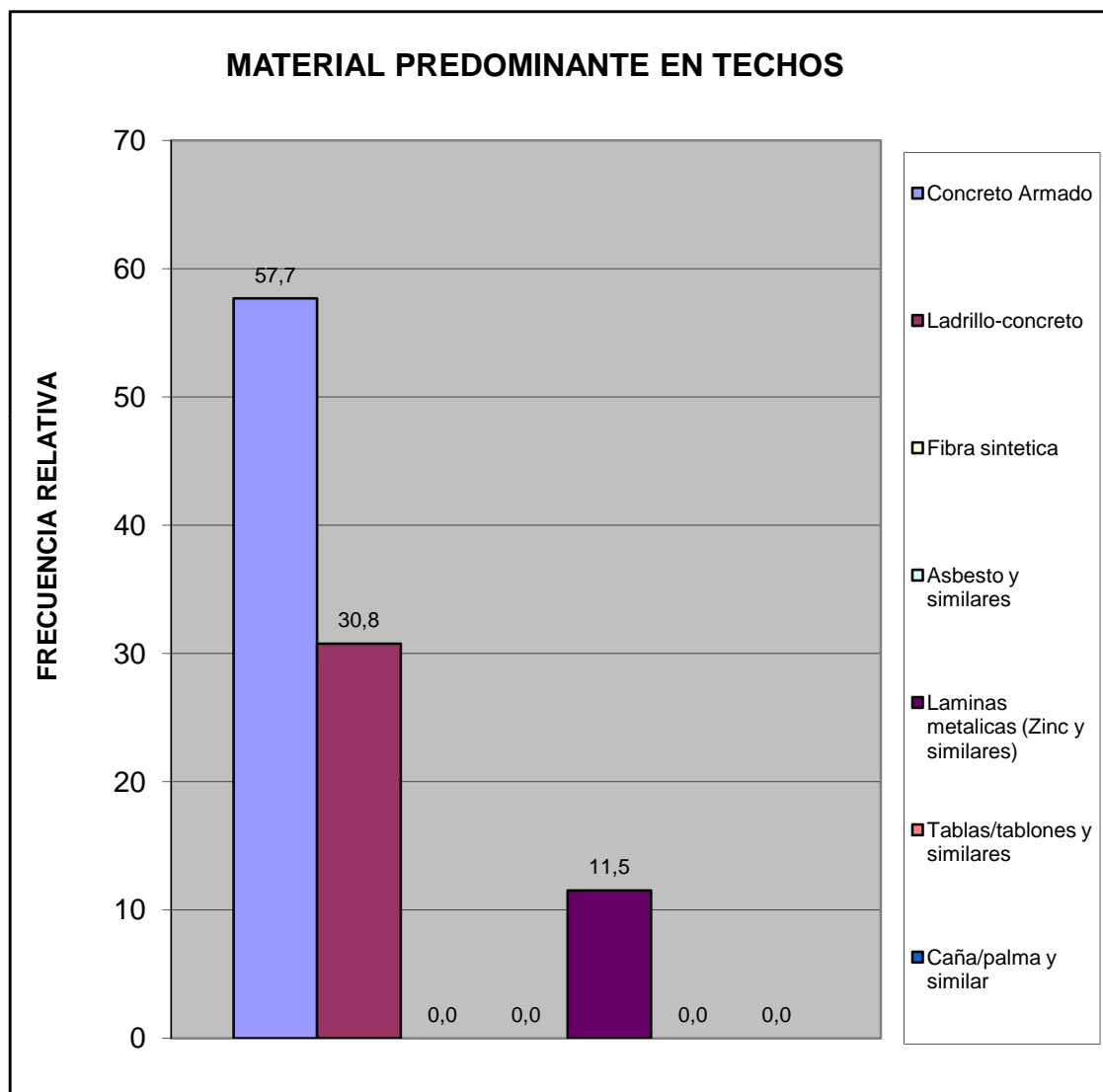

Sur	Ciudadela Valency
-----	-------------------

Hacinamiento Detectado	fa	%
Hogar Hacinado	1	3,8
Hogar No Hacinado	25	96,2
Total	26	100

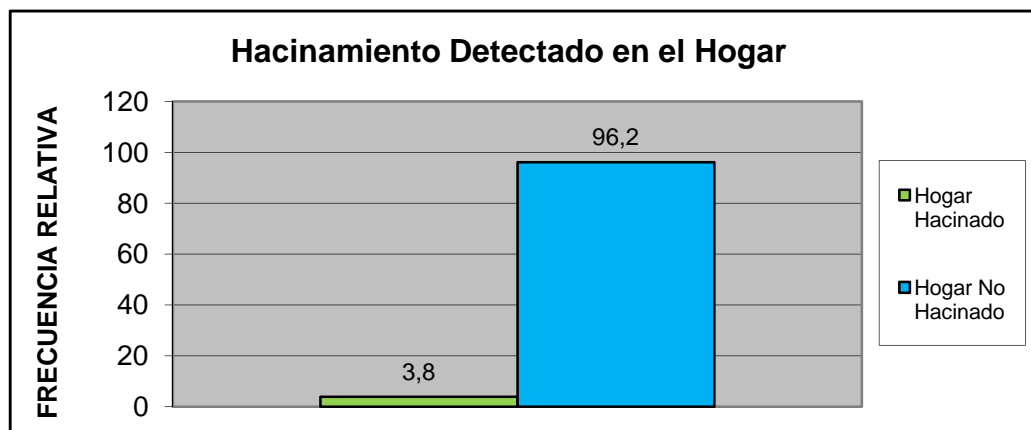

Ingreso Familiar	fa	%
Menos de Bs. 4025	15	62,5
Entre Bs. 4025 - 8050	9	37,5
Entre Bs. 8050 - 12.075	0	0,0
Entre Bs. 12.075 - 16.000	0	0,0
Entre Bs. 16.000 - 20.000	0	0,0
Mas de Bs. 20.000	0	0,0
TOTAL	24	100

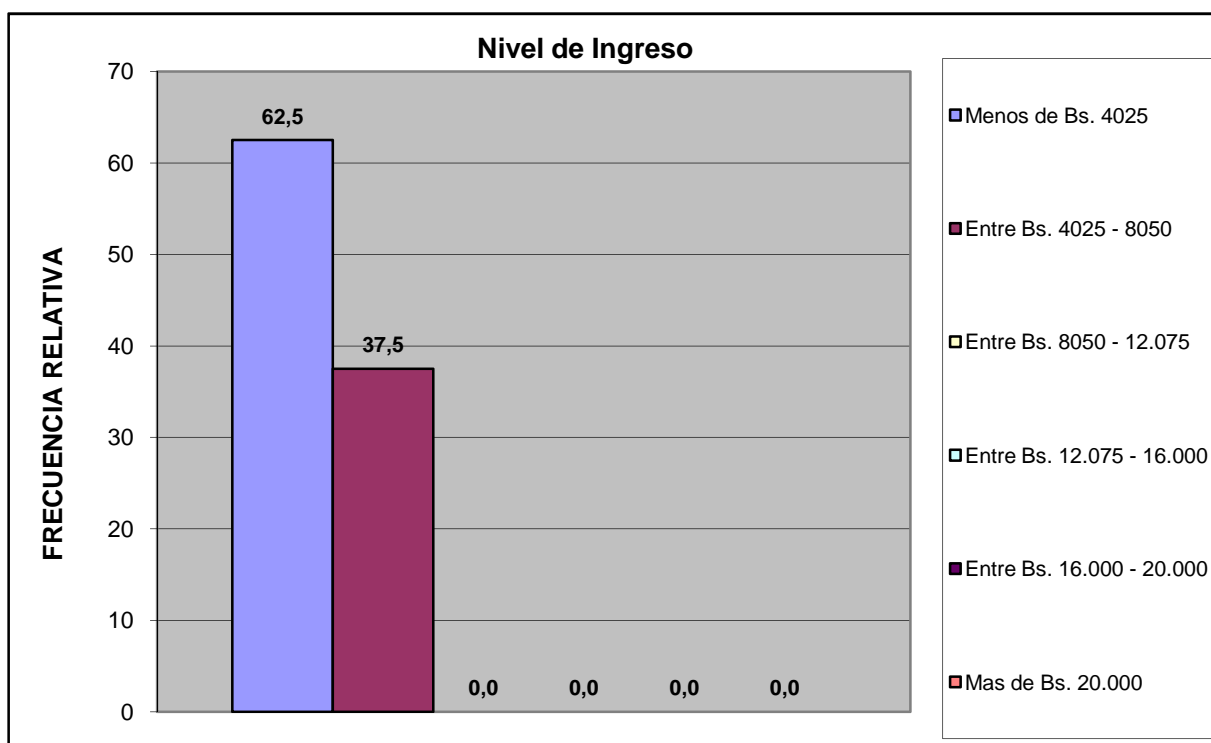

Sur	Ciudadela Valency
-----	-------------------

Criterio Linea de la Pobreza	fa	%
Hogar Pobre Extremo. Si ICANP < 1	15	62,5
Hogar Pobre Relativo. Si 1 ICAPC < 2	9	37,5
Hogar No Pobre. Si ICAPC > 2	0	0,0
Total	24	100

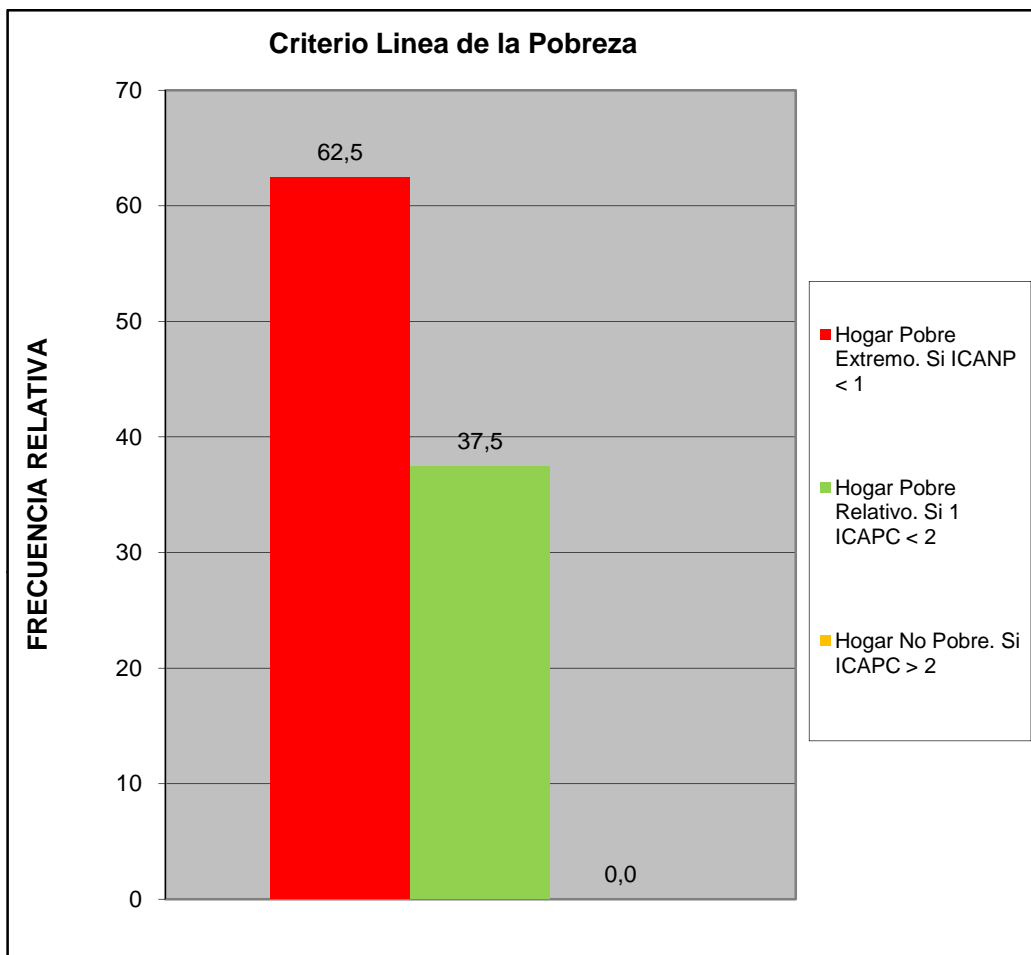

Sur	Ciudadela Valency
-----	-------------------

Cual es el nivel academico de los miembros de la familia que trabajan en el hogar:	fa	%
Primaria	4	15,4
Secundaria Inconclusa	9	34,6
Bachiller	9	34,6
Técnico Medio	2	7,7
Técnico Superior Universitario	1	3,8
Universitario	1	3,8
Universitario con postgrado	0	0,0
Otro	0	0,0
TOTAL	26	100

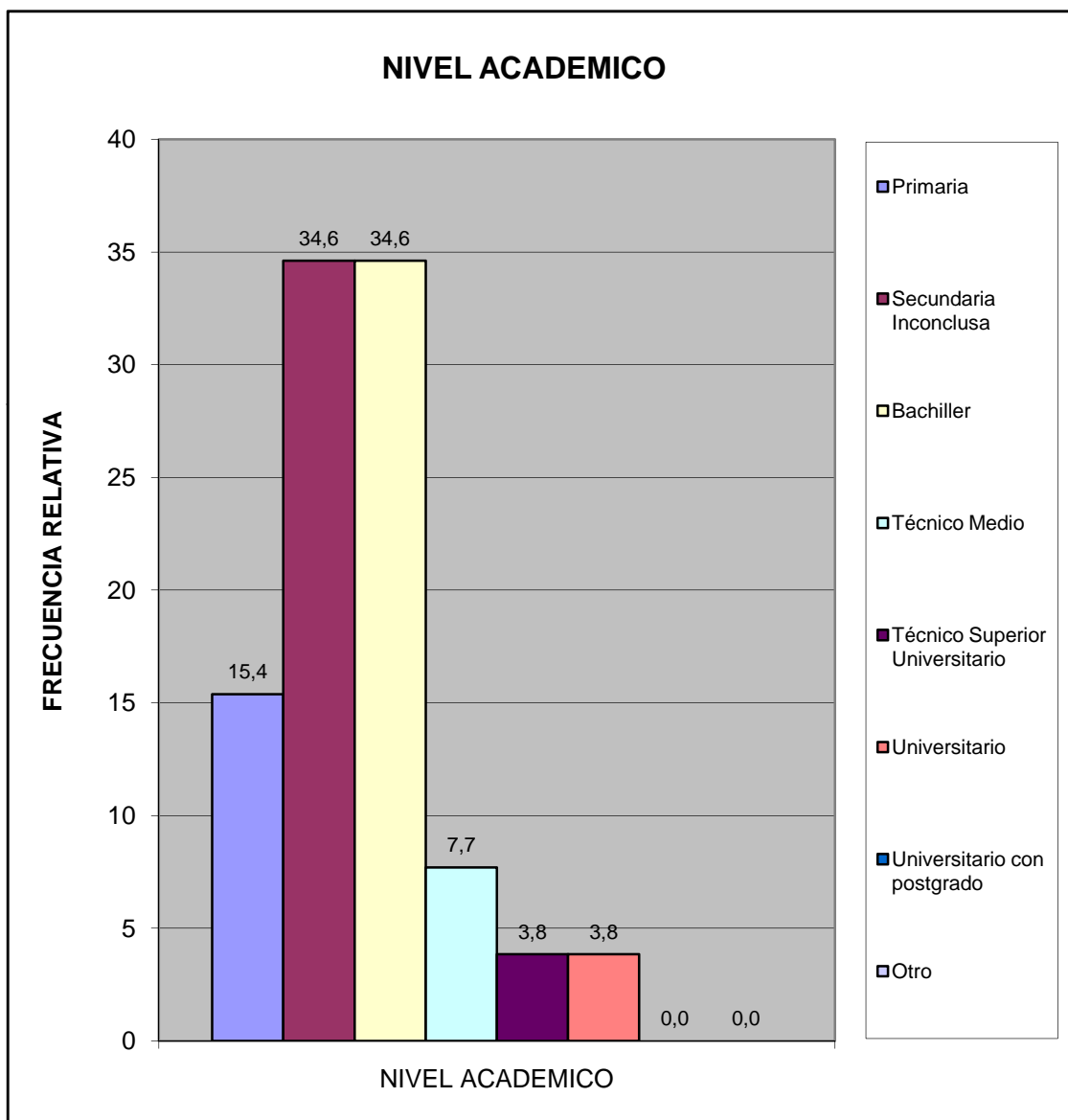

Sur	Ciudadela Valency
-----	-------------------

¿Cuales cree que son los principales problemas de su comunidad, por orden de prioridad del 1 mayor importancia al 8 menor importancia relativa?	fa	%
Deporte	106	11,3
Educación	128	13,7
Seguridad	196	20,9
Salud	127	13,6
Cultura y Recreación	76	8,1
Infraestructura	82	8,8
Servicios Públicos	146	15,6
Ambiente	75	8,0
TOTAL	936	100

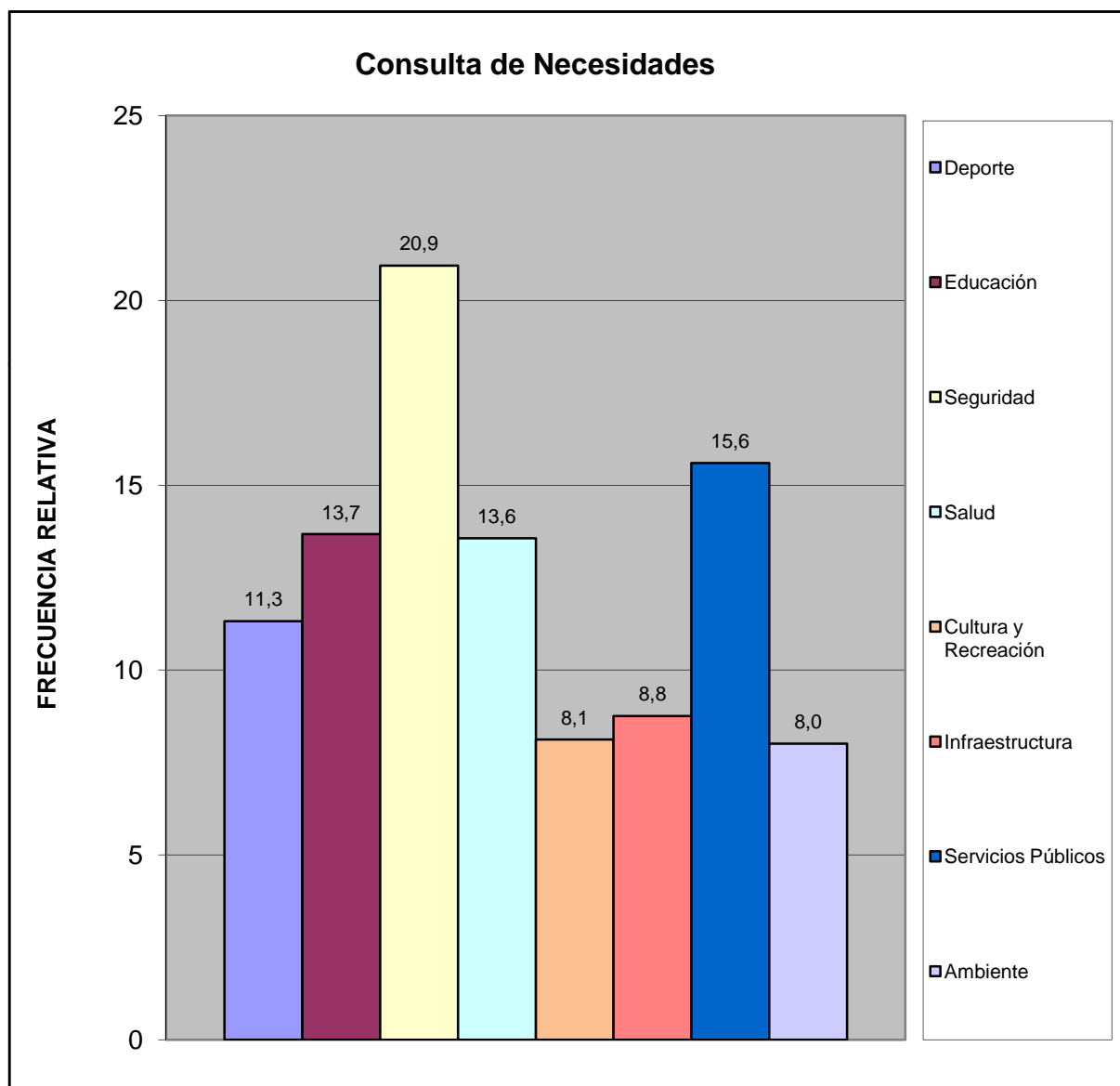

¿Considera usted que la devaluación afecta la calidad de vida de su familia?	fa	%
Si	20	76,9
No	4	15,4
No Sabe	1	3,8
No Responde	1	3,8
TOTAL	26	100

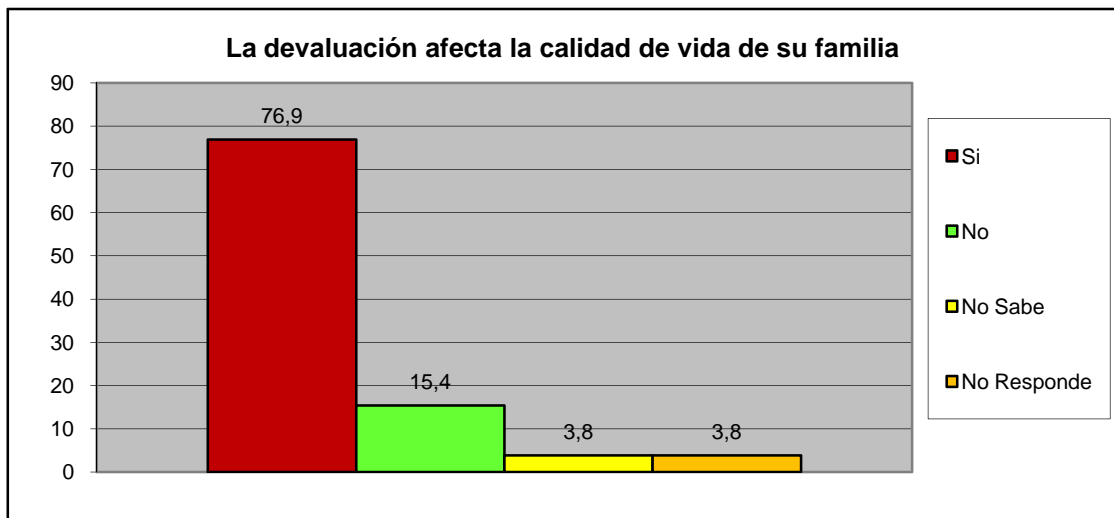

¿Considera usted que la escasez incrementa el costo de la canasta alimentaria?	fa	%
Si	22	84,6
No	4	15,4
No Sabe	0	0,0
No Responde	0	0,0
TOTAL	26	100

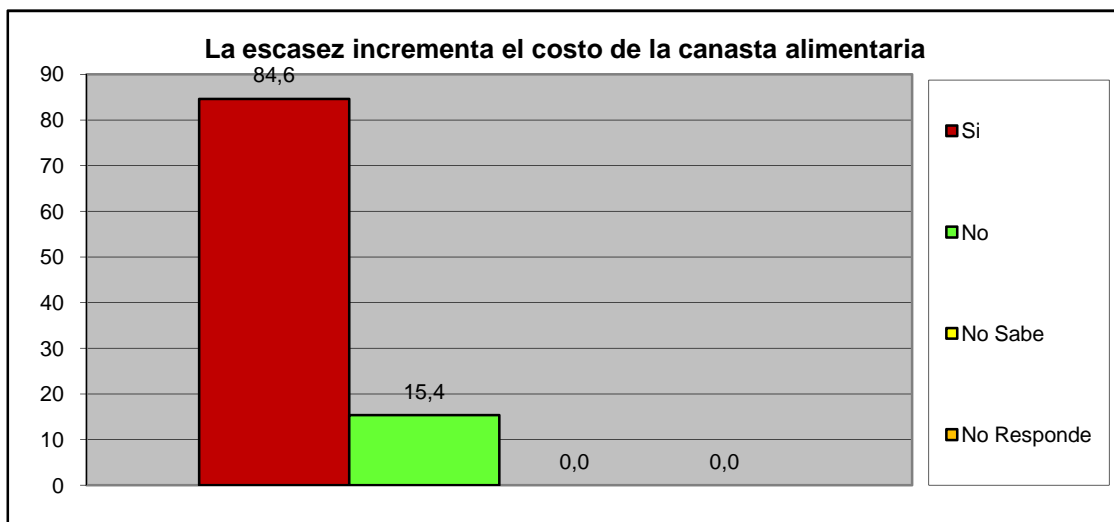

Sur	Ciudadela Valency
-----	-------------------

III.- SERVICIOS PÚBLICOS.

A esta Vivienda llega el agua por:	fa	%
Acueducto o tubería	24	92,3
Camión Cisterna	0	0,0
Pila publica o estanque	2	7,7
Pozo con tubería o Bomba	0	0,0
Pozo o manantial protegido	0	0,0
Otro	0	0,0
TOTAL	26	100

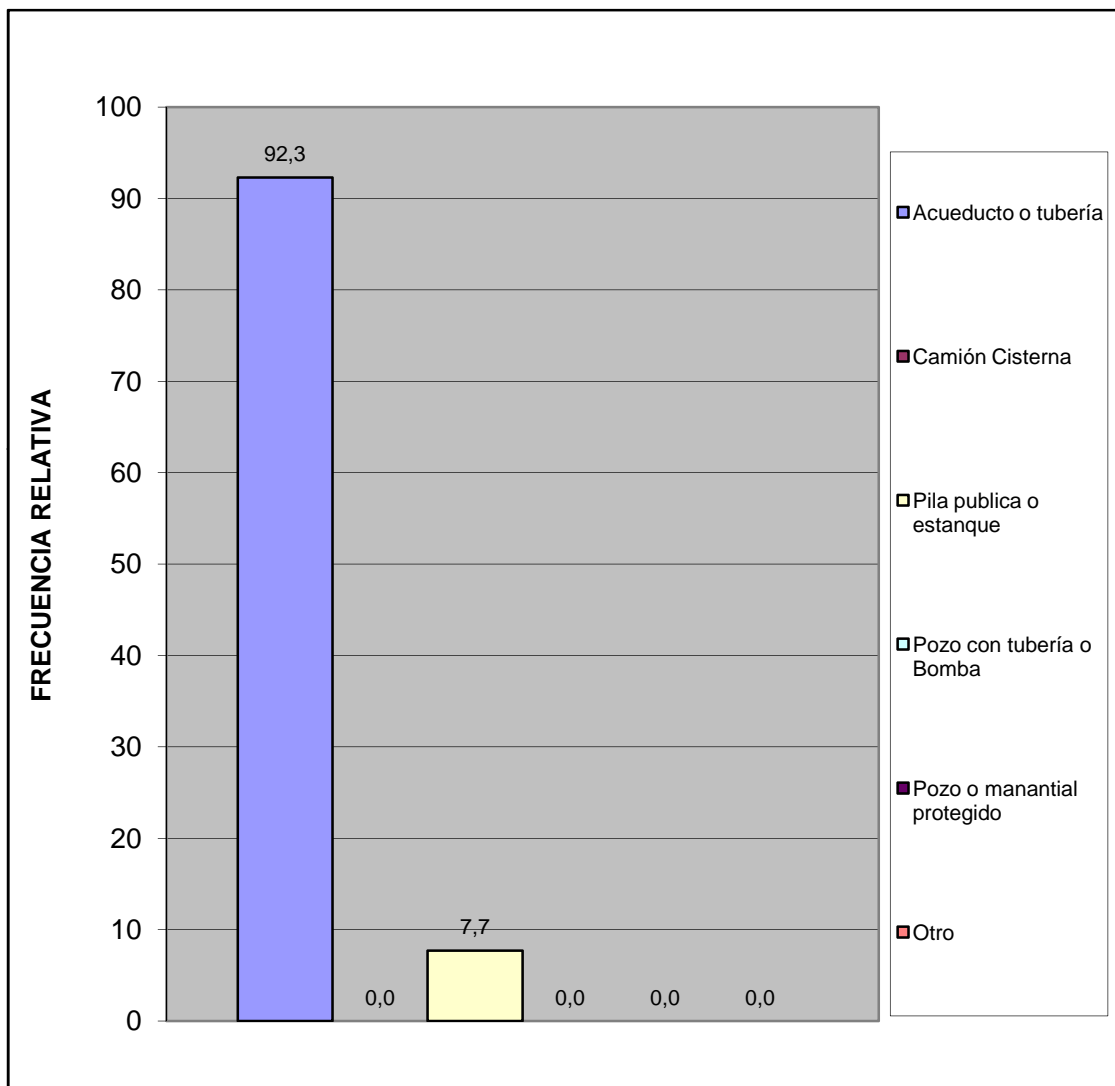

¿En esta vivienda tienen alguno de estos problemas con el suministro de agua?	fa	%
Se interrumpe el servicio Frecuentemente.	22	55,0
La cantidad o presión del agua es muy baja.	6	15,0
El agua es turbia.	7	17,5
Tiene mal olor o mal sabor.	3	7,5
Todas las anteriores.	2	5,0
Otros	0	0,0
TOTAL	40	100

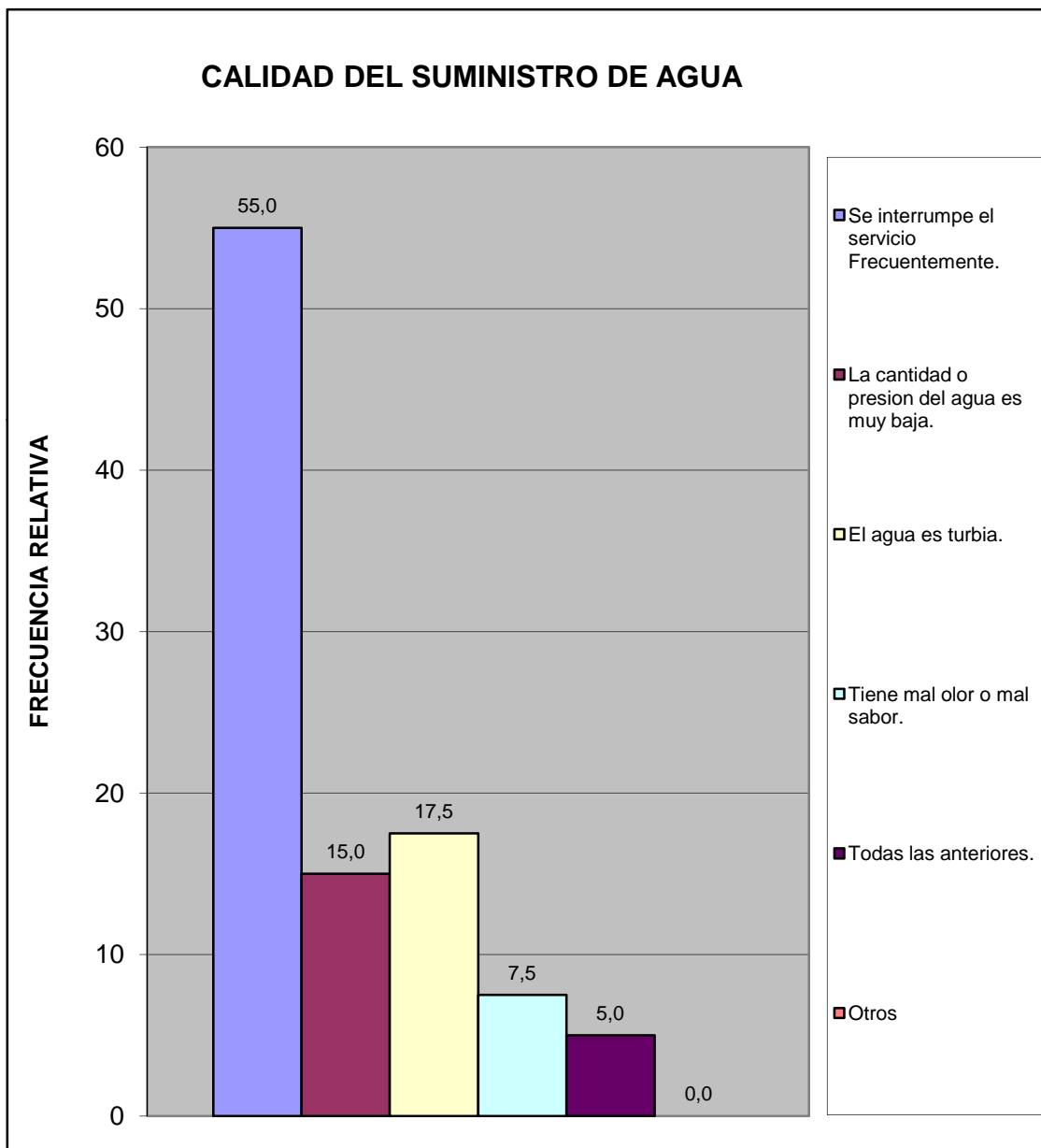

Sur	Ciudadela Valency
-----	-------------------

¿En su vivienda tienen alguno de estos problemas con el suministro eléctrico?	fa	%
Frecuentes altas y bajas de tensión	10	26,3
Se interrumpe frecuentemente el suministro	22	57,9
Cortos circuitos y quema de artefactos electricos	4	10,5
No tiene problemas con el suministro electrico	2	5,3
Otro	0	0,0
TOTAL	38	100

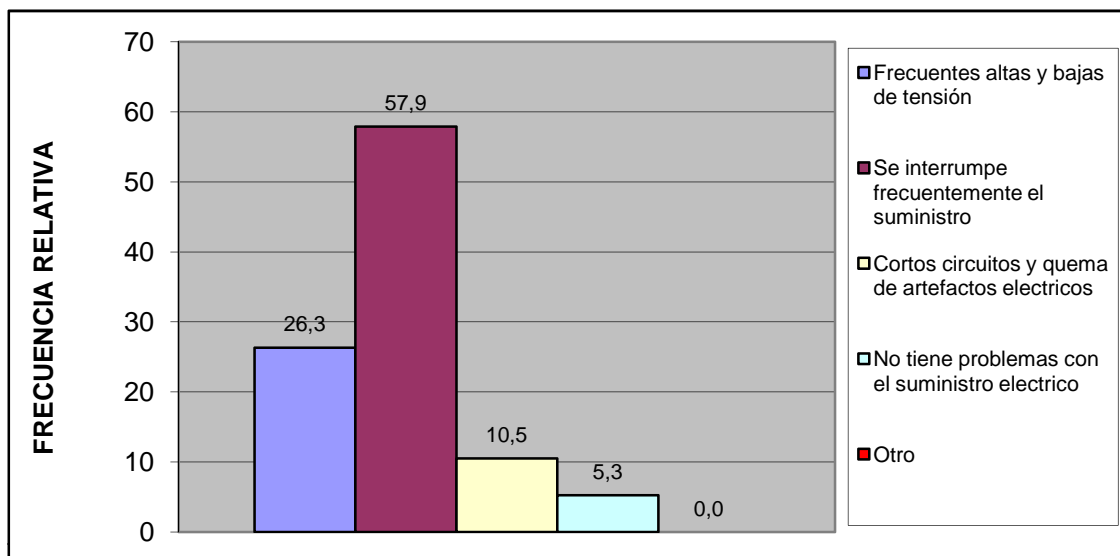

Esta vivienda tiene:	fa	%
Poceta conectada a cloaca	26	100,0
Poceta conectada a pozo séptico	0	0,0
No tiene conexión a pozo séptico o a la cloaca	0	0,0
Excusado de hoyo o letrina	0	0,0
No tiene excusado	0	0,0
TOTAL	26	100

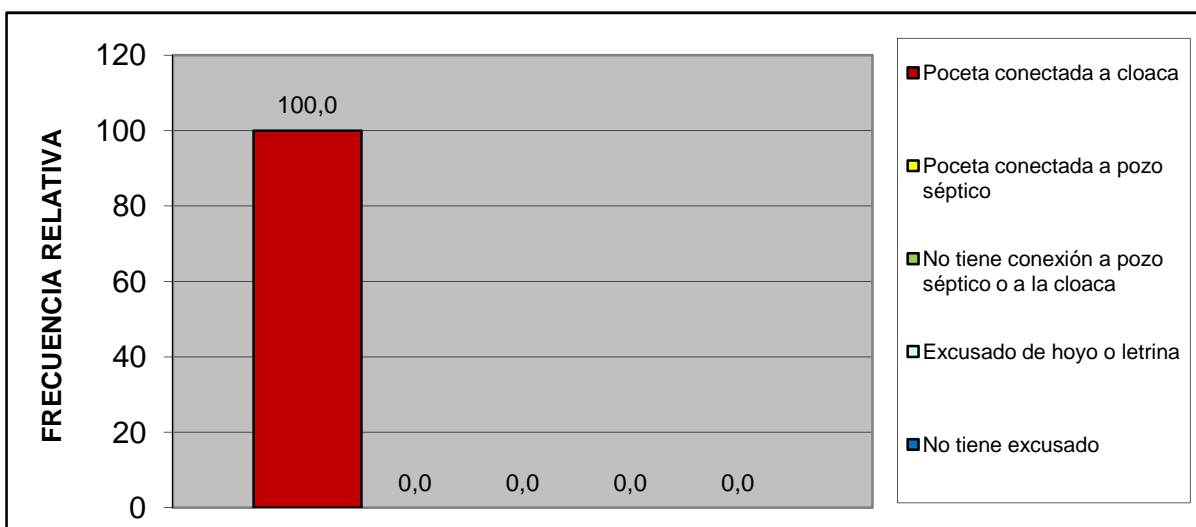

Sur	Ciudadela Valency
-----	-------------------

IV.- ACCESIBILIDAD A SERVICIOS PÚBLICOS.

¿Qué percepción tiene usted acerca de la limpieza del Municipio San Diego?	fa	%
Excelente	5	19,2
Buena	14	53,8
Regular	2	7,7
Mala	1	3,8
Pesima	2	7,7
No opina	2	7,7
TOTAL	26	100

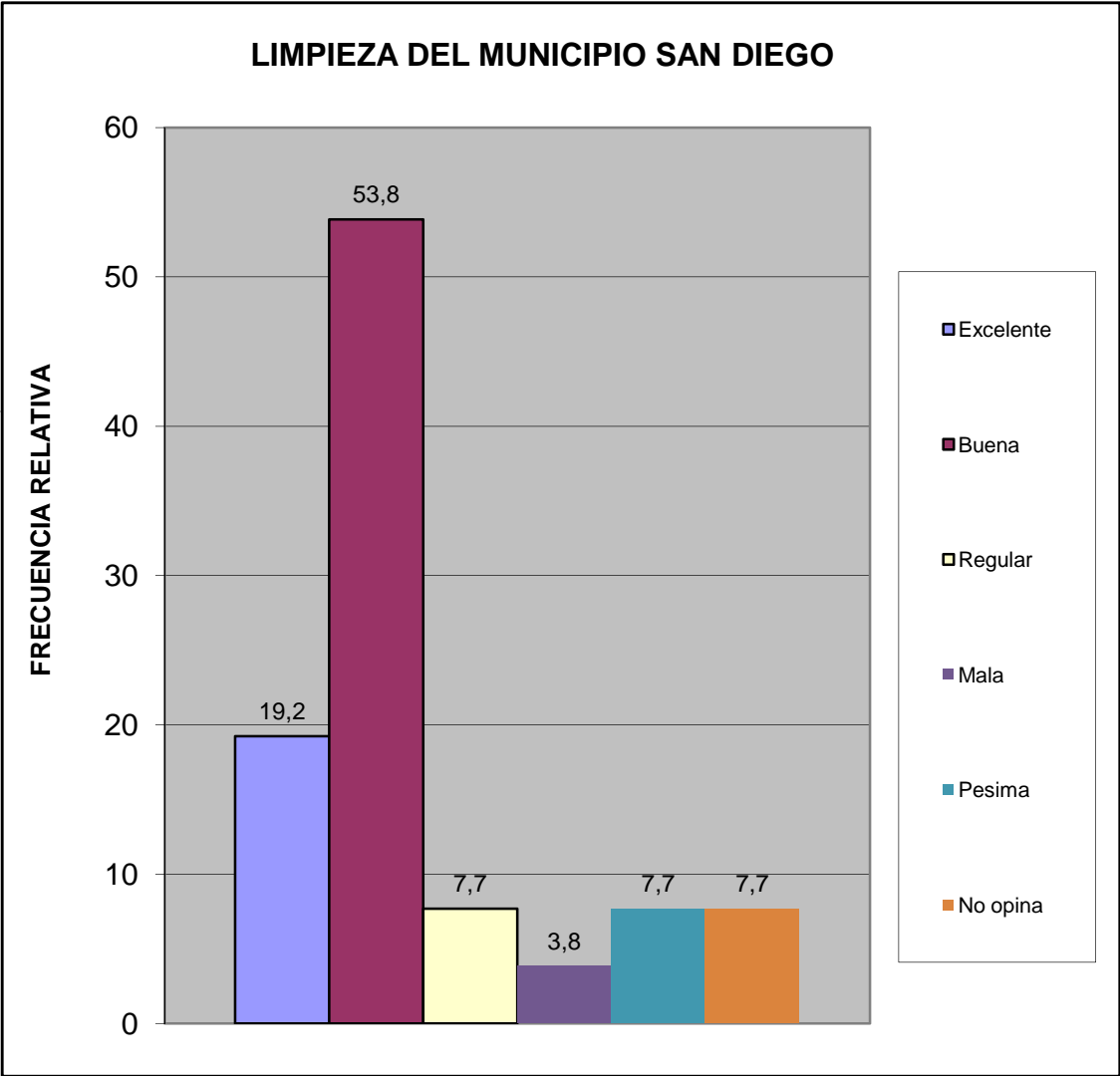

¿Qué percepción tiene usted acerca del mantenimiento de parques, plazas y las áreas de dominio público?	fa	%
Excelente	6	23,1
Buena	13	50,0
Regular	3	11,5
Mala	1	3,8
Pesima	0	0,0
No opina	3	11,5
TOTAL	26	100

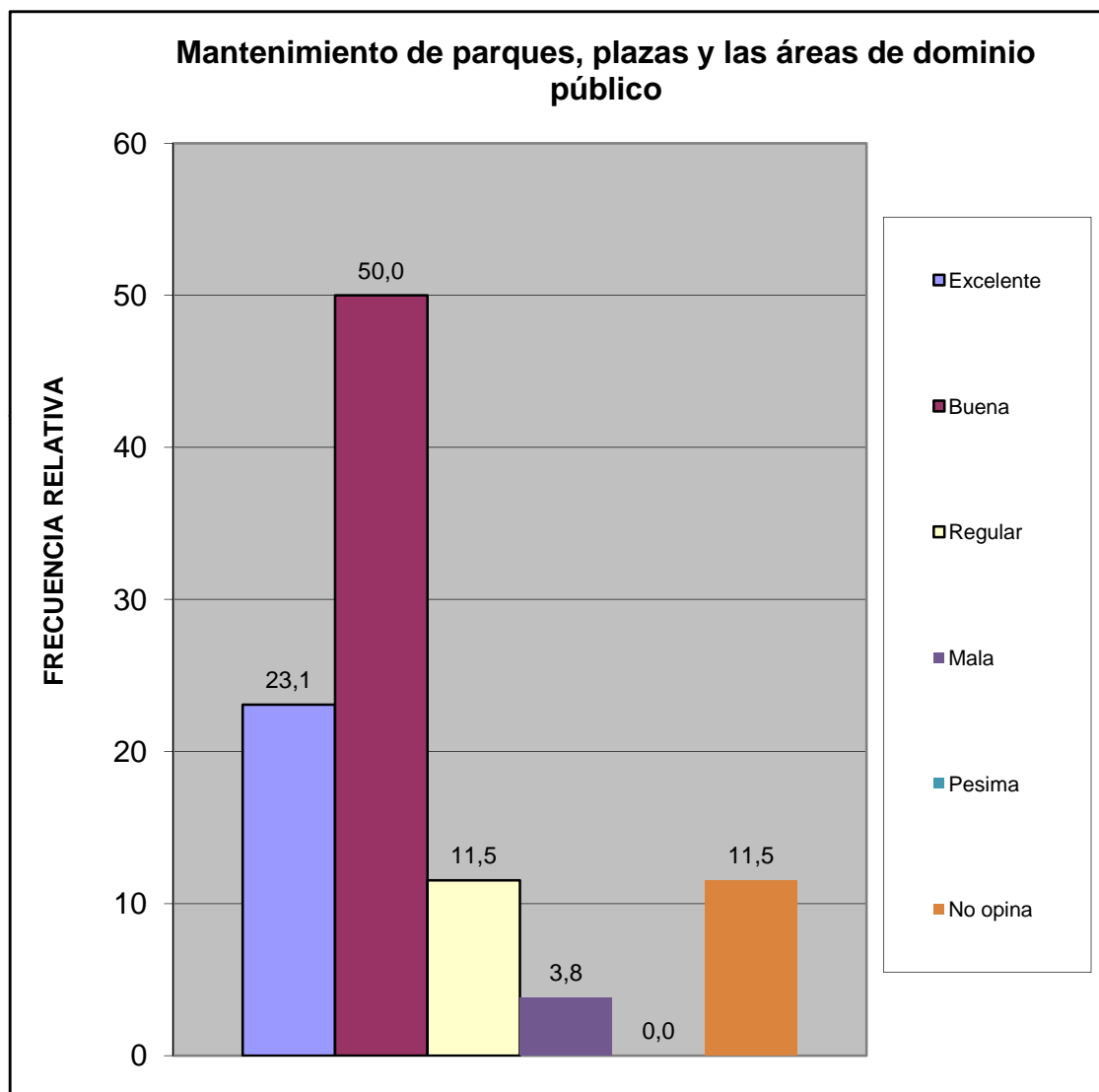

Sur	Ciudadela Valency
-----	-------------------

¿En su comunidad tienen alguno de estos problemas con el alumbrado público?	fa	%
Insuficiente numero de postes de luz	11	27,5
Baja intensidad de los bombillos	7	17,5
Postes mal ubicados	0	0,0
Los bombillos no se reponen a tiempo	11	27,5
Los delincuentes rompen los bombillos	3	7,5
Otro	0	0,0
No Tiene Problema con el alumbrado publico	8	20,0
TOTAL	40	100

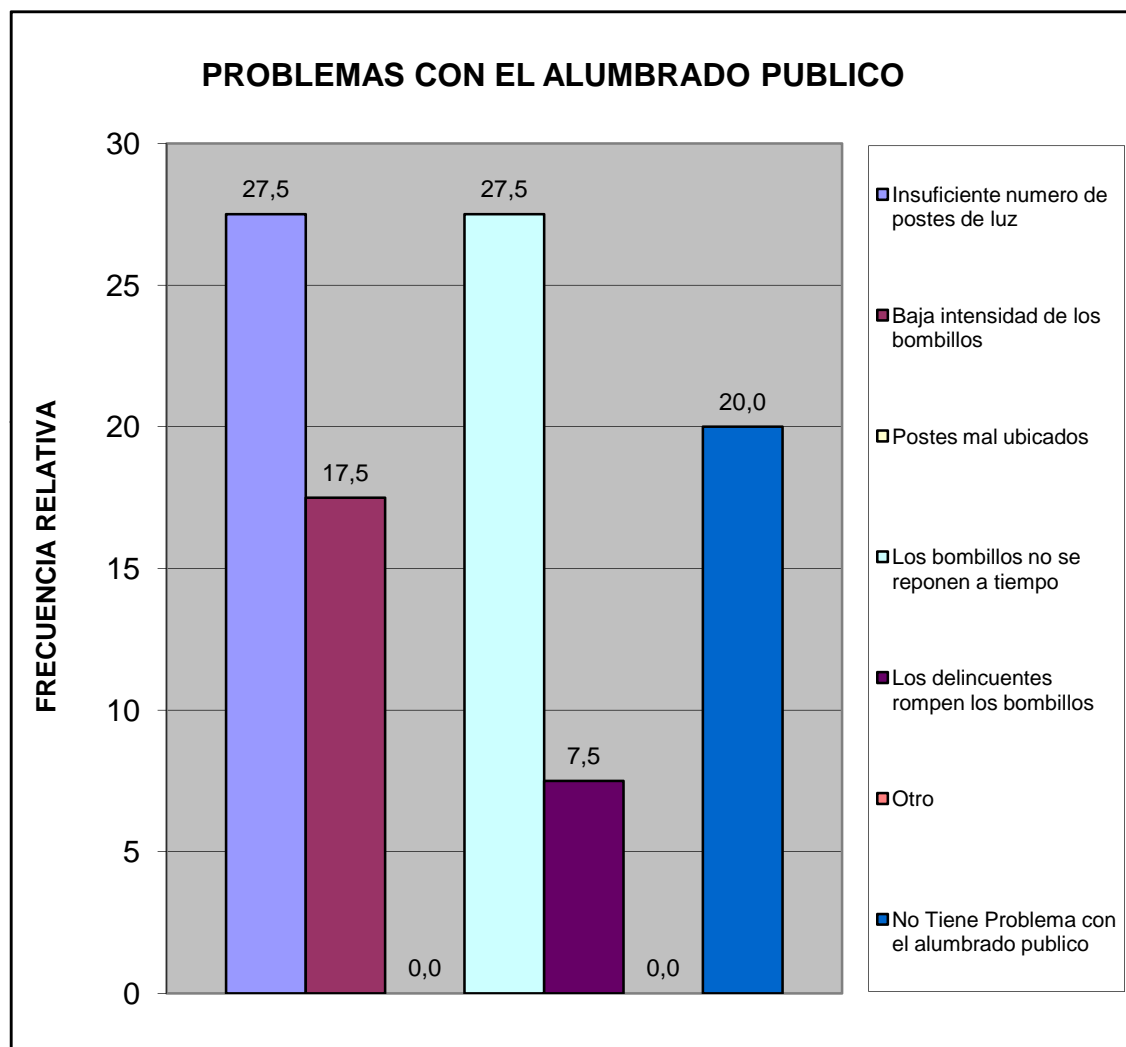

Sur	Ciudadela Valency
-----	-------------------

¿En su comunidad han tenido alguno de estos problemas con el tendido eléctrico?	fa	%
Exceso de cables conectados a los postes	0	0,0
Obstrucción por cableado muy bajo	1	4,2
Ramas de arboles enredadas en el cableado	1	4,2
Tendido eléctrico obsoleto	1	4,2
Poca cantidad de transformadores	2	8,3
Otro	0	0,0
No Tiene Problema	19	79,2
TOTAL	24	100

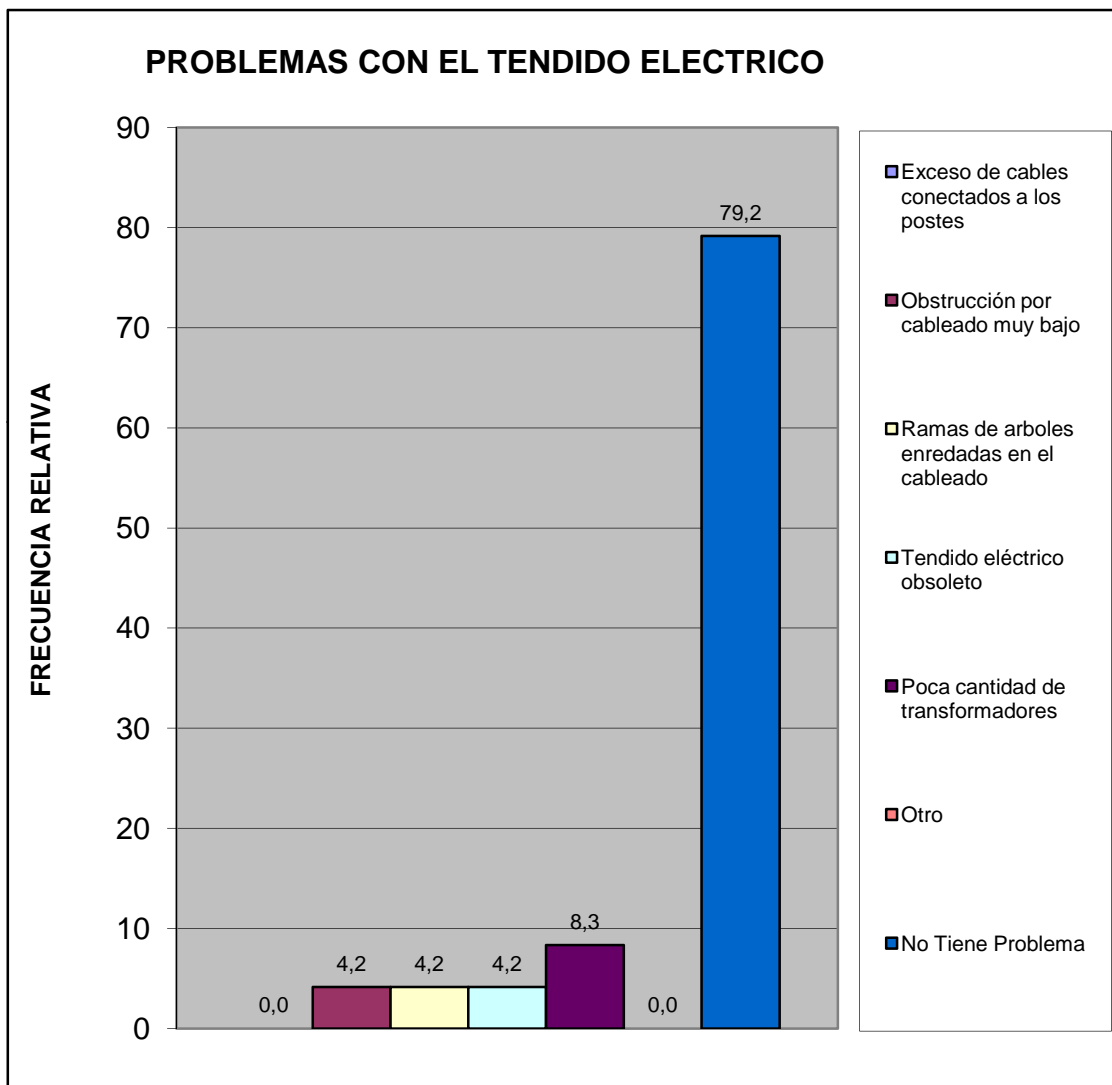

Sur	Ciudadela Valency
-----	-------------------

¿En esta Vivienda la basura?	fa	%
Es recogida por el servicio de aseo urbano	26	100,0
Se Deposita en Container Colectivo	0	0,0
No hay servicio de aseo urbano	0	0,0
TOTAL	26	100

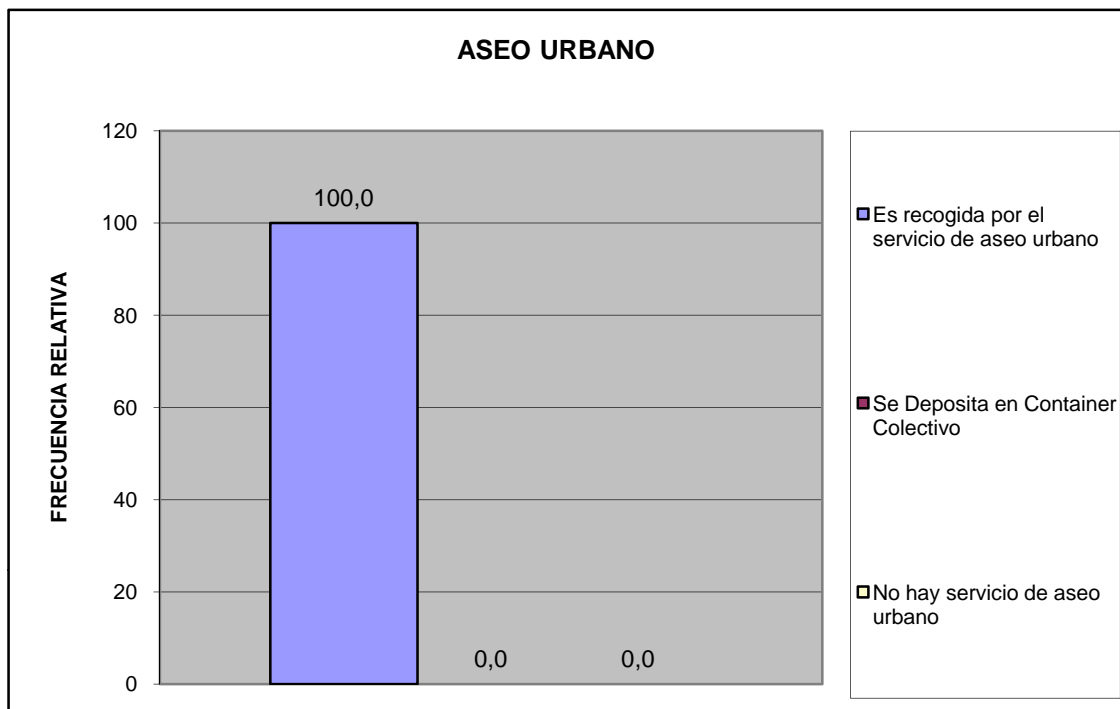

Sur	Ciudadela Valency
-----	-------------------

¿En su comunidad tienen alguno de estos problemas con el servicio de aseo urbano?	fa	%
El camión pasa muy pocas veces	8	19,5
El camión no tiene días fijos para pasar	7	17,1
El camión no llega a la hora que le corresponde	4	9,8
Dejan la basura regada en la calle	5	12,2
Dejan muy hediondo el ambiente cuando pasan	5	12,2
La cuadrilla pide dinero	1	2,4
La cuadrilla es grosera con los vecinos	0	0,0
Otro	1	2,4
No Tiene Problemas con el Servicio de Aseo Urbano	10	24,4
TOTAL	41	100

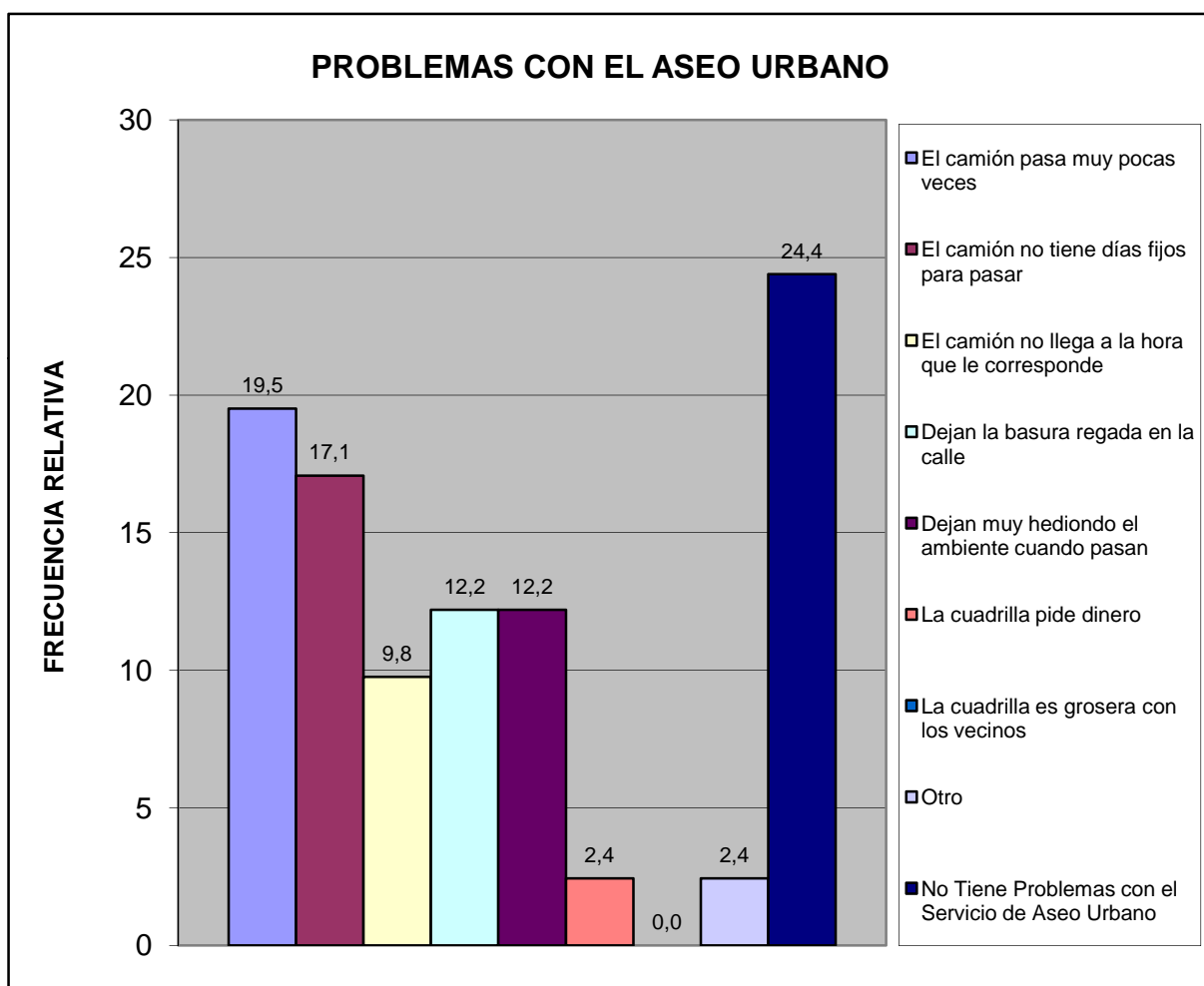

Sur	Ciudadela Valency
-----	-------------------

Pobreza Estructural	fa	%
Hogares sin NBI (No Pobre)	3	11,5
Hogares con 1 NBI (Pobres)	14	53,8
Hogares con 2 NBI (Pobre extremo)	9	34,6
TOTAL	26	100

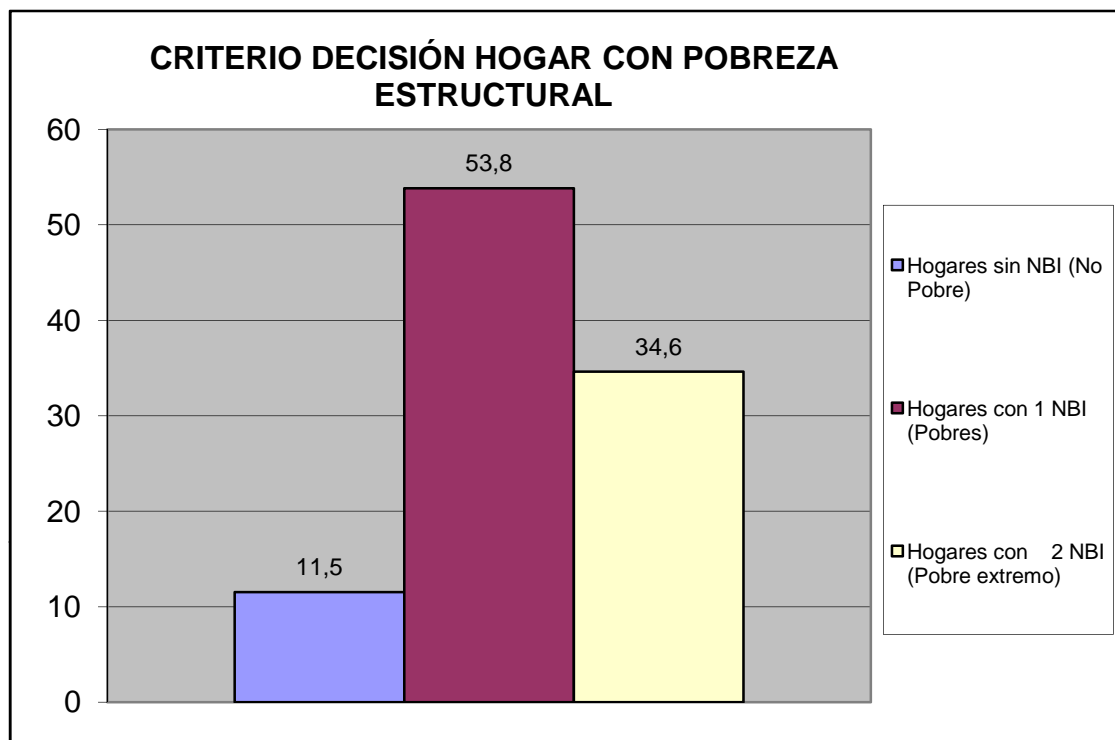

V.- MOVILIDAD Y MEDIOS DE TRANSPORTE PÚBLICO.

¿Cuál es el medio de transporte que más utilizan los miembros del hogar?	fa	%
Autobús Publico	23	69,7
Vehículo particular	1	3,0
Motocicleta	5	15,2
Bicicleta	1	3,0
Caminando	1	3,0
Ruta de Trabsporte de la Alcaldia de san Diego	1	3,0
Otro	1	3,0
TOTAL	33	100

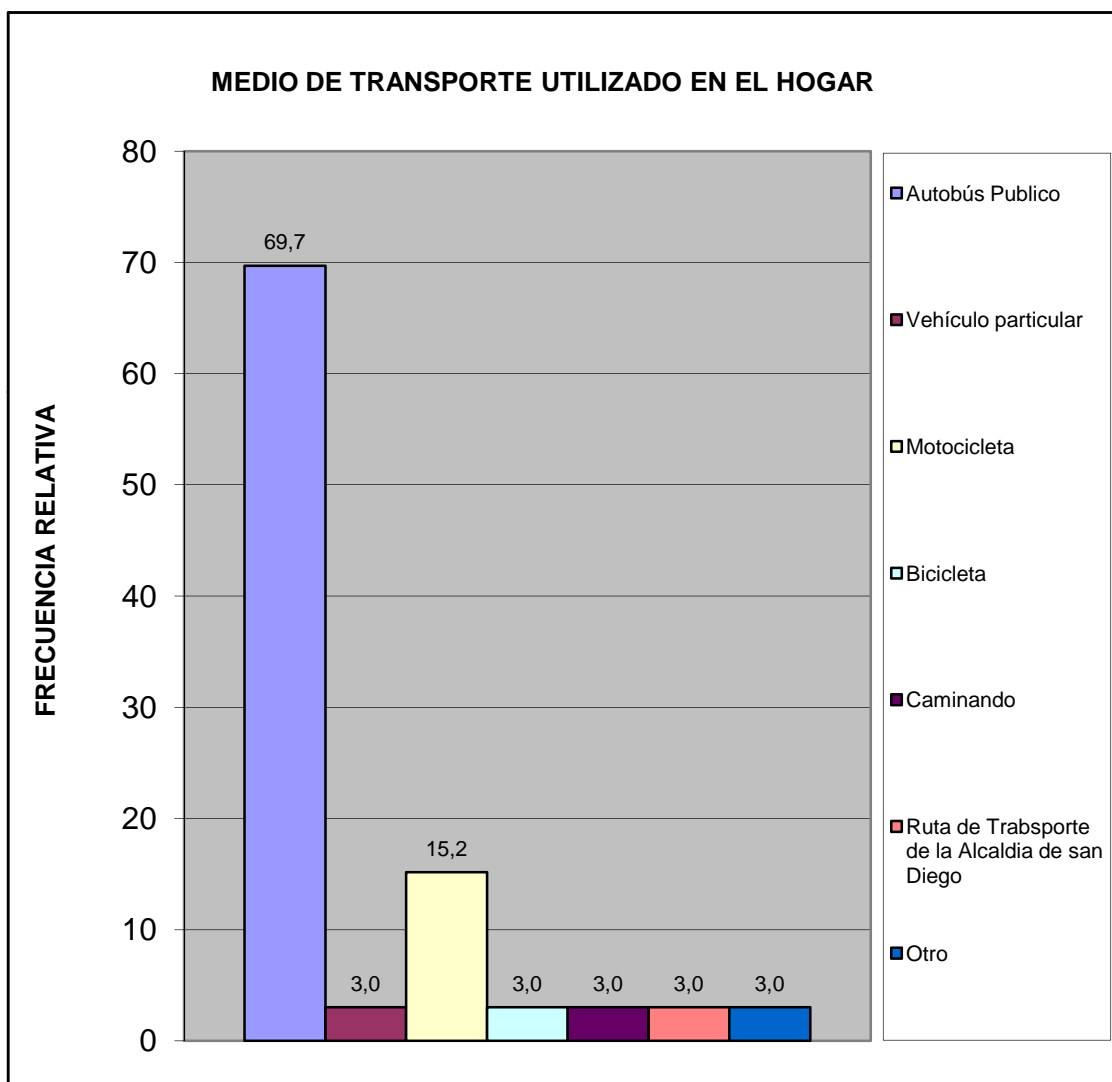

¿Cuál es el problema más importante que afronta el transporte público?	fa	%
La inseguridad dentro de la unidad (atracos, robos, agresiones físicas)	15	42,9
La falta de limpieza	2	5,7
El tiempo que tardan en llegar al destino	5	14,3
El tiempo que se tarda esperándolos en la parada	6	17,1
El mal estado de la unidad	2	5,7
La ciudad ha crecido y se siguen manteniendo las mismas rutas	1	2,9
La falta de supervisión del servicio de transporte	0	0,0
Maltrato de los operadores a los usuarios del sistema	0	0,0
Otro	3	8,6
Ningún miembro del hogar usa transporte público	0	0,0
No Sabe	1	2,9
TOTAL	35	100

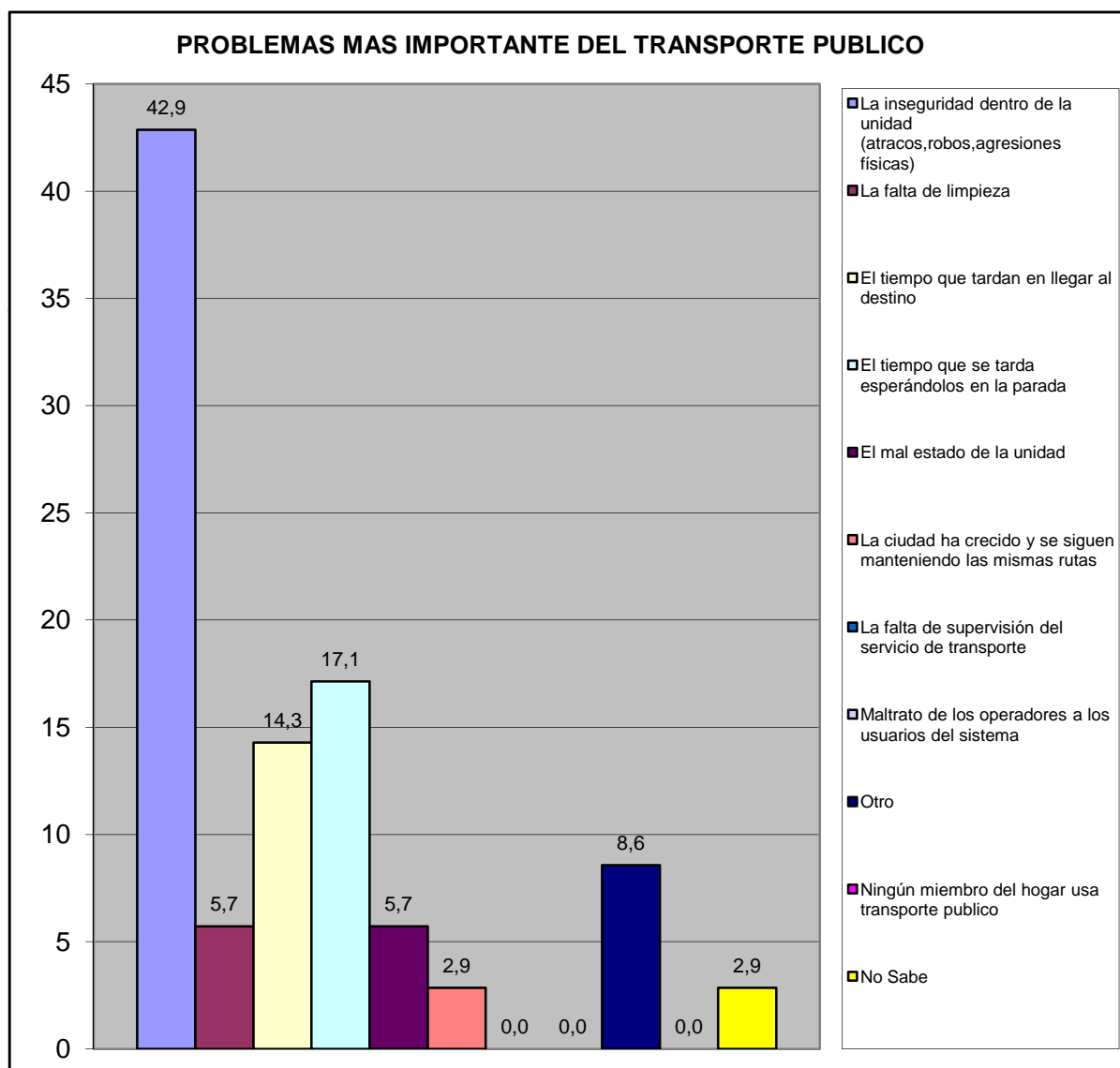

Sur	Ciudadela Valency
-----	-------------------

VI.- SEGURIDAD PÚBLICA.

¿Con que frecuencia la policía patrulla en la calle donde está ubicada su vivienda?	fa	%
Diario	1	3,8
Interdiario	5	19,2
Semanal	9	34,6
No patrullan	6	23,1
No sabe	3	11,5
No responde	2	7,7
TOTAL	26	100

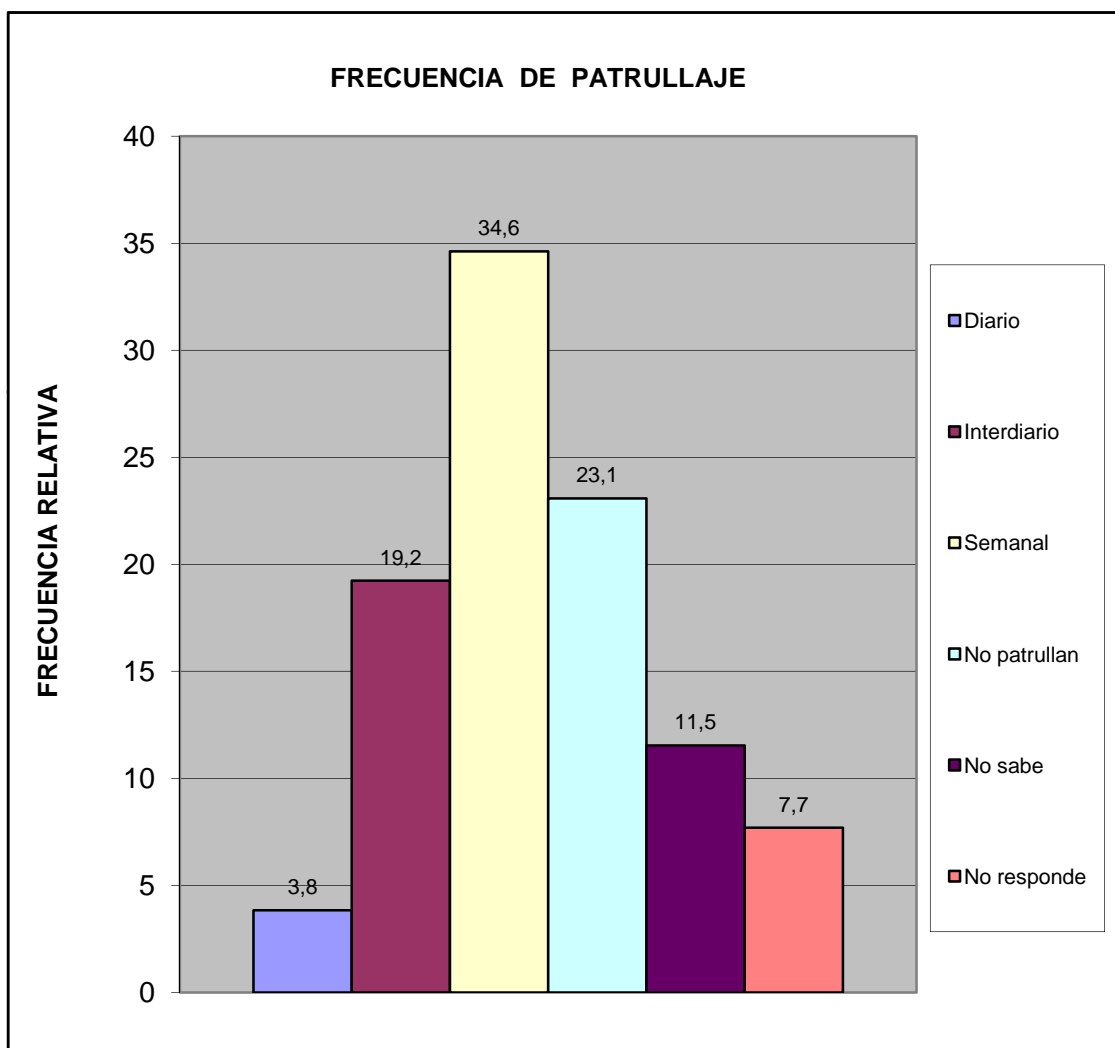

Sur	Ciudadela Valency
-----	-------------------

¿En los ultimos seis meses se han cometido delitos en su comunidad?	fa	%
Si	17	65,4
No	6	23,1
No sabe	3	11,5
No Responde	0	0,0
Total	26	100

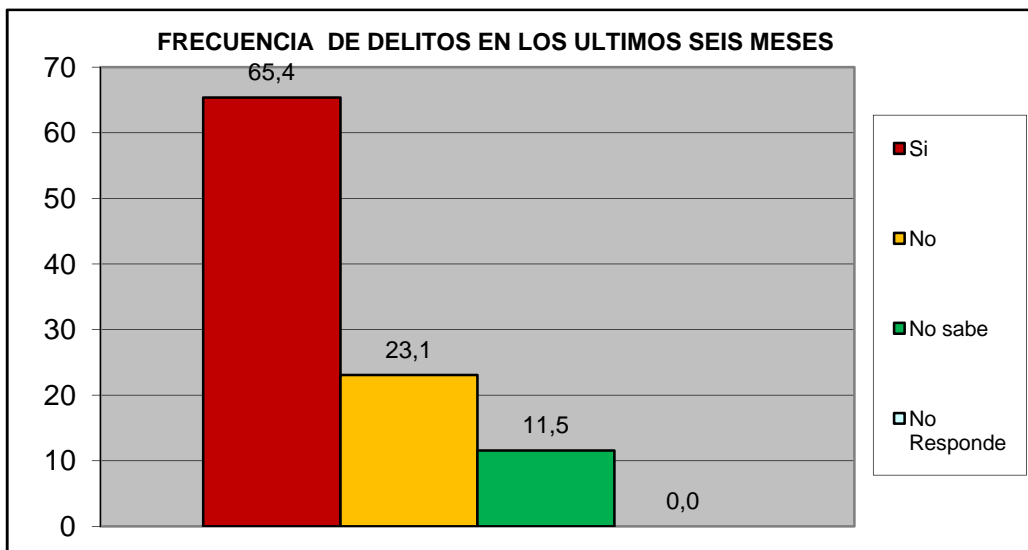

¿Ha presentado usted alguna denuncia ante los organismos competentes?	fa	%
Si	4	23,5
No	13	76,5
TOTAL	17	100

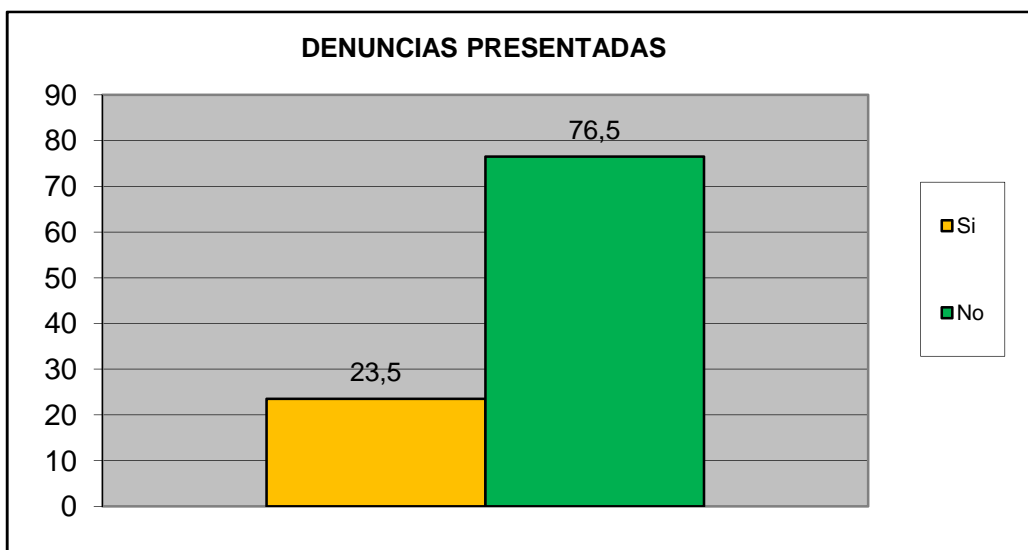

Sur	Ciudadela Valency
-----	-------------------

¿Se siente seguro en su Comunidad?	fa	%
Si	16	61,5
No	10	38,5
No Sabe	0	0,0
No Responde	0	0,0
TOTAL	26	100

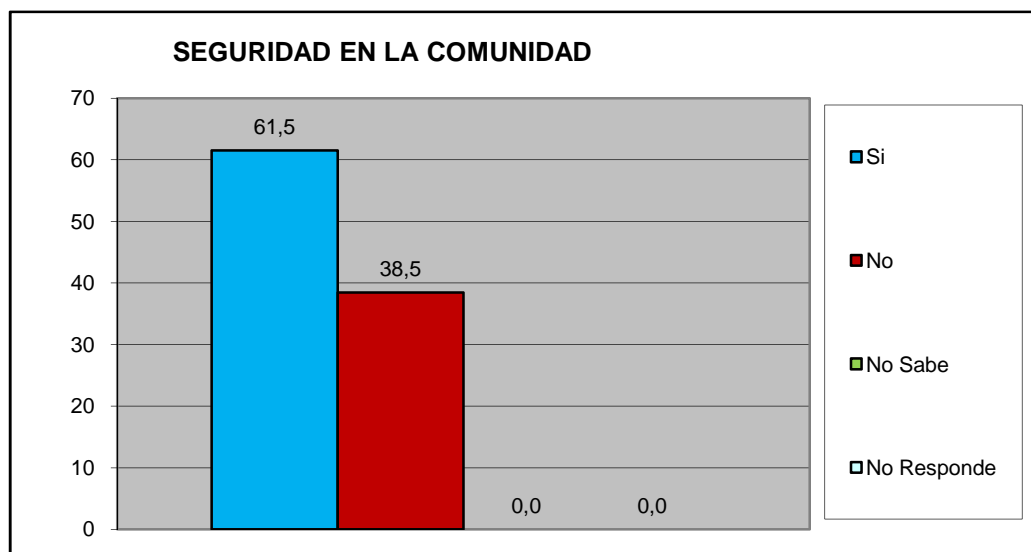

¿Su casa ha sido robada en los ultimos 6 meses?	fa	%
Si	1	3,8
No	25	96,2
No Sabe	0	0,0
No Responde	0	0,0
TOTAL	26	100

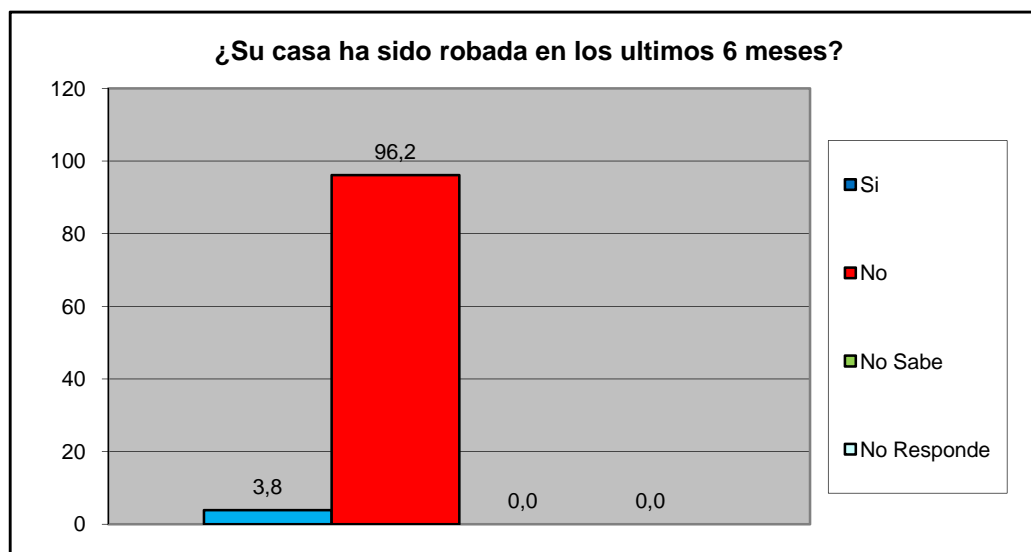

Sur	Ciudadela Valency
-----	-------------------

¿Ha sido agredido físicamente en su Comunidad en los últimos seis meses?	fa	%
Si	1	3,8
No	25	96,2
No Sabe	0	0,0
No Responde	0	0,0
TOTAL	26	100

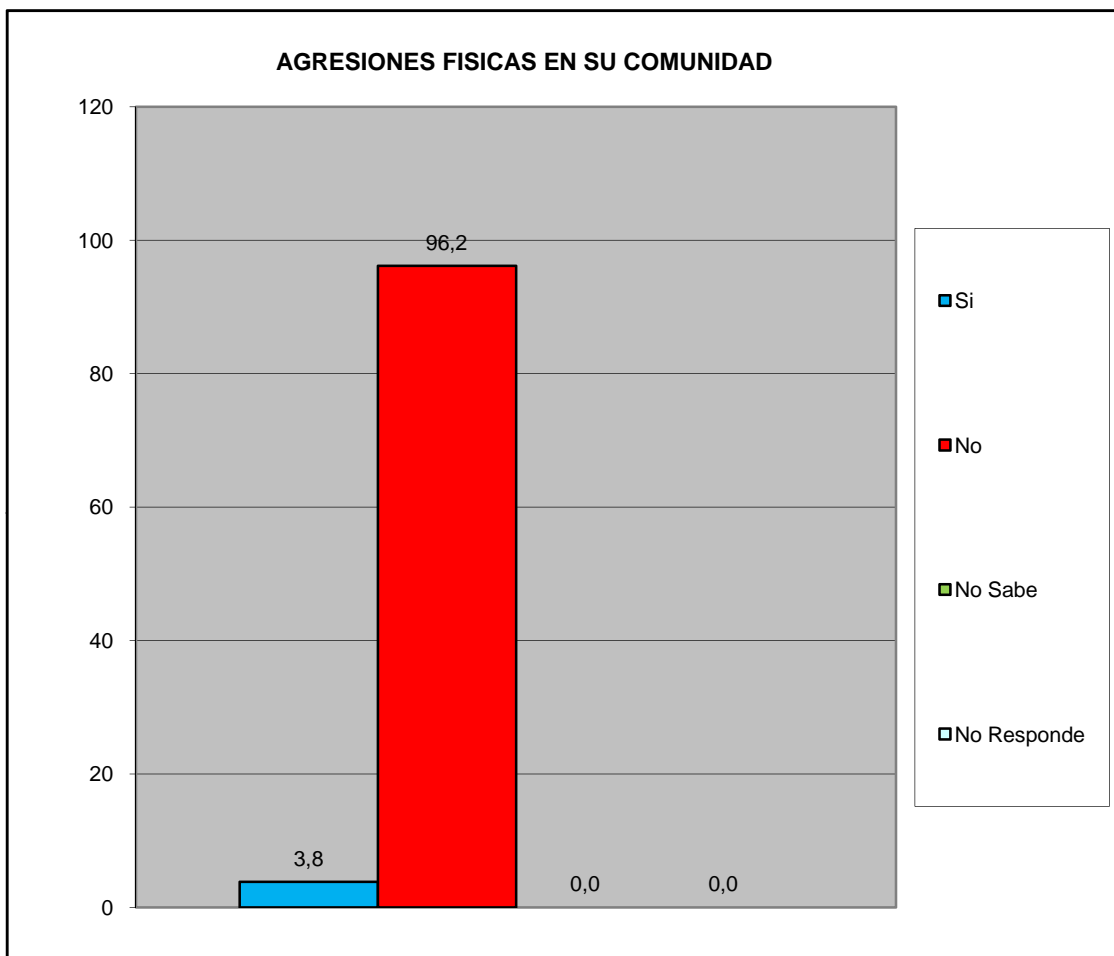

¿Ha solicitado y/o recibido servicio de bomberos y/o ambulancias por parte de la Fundación Cuerpo de Bomberos de San Diego?	fa	%
Si	4	15,4
No	22	84,6
No Sabe	0	0,0
No Responde	0	0,0
TOTAL	26	100

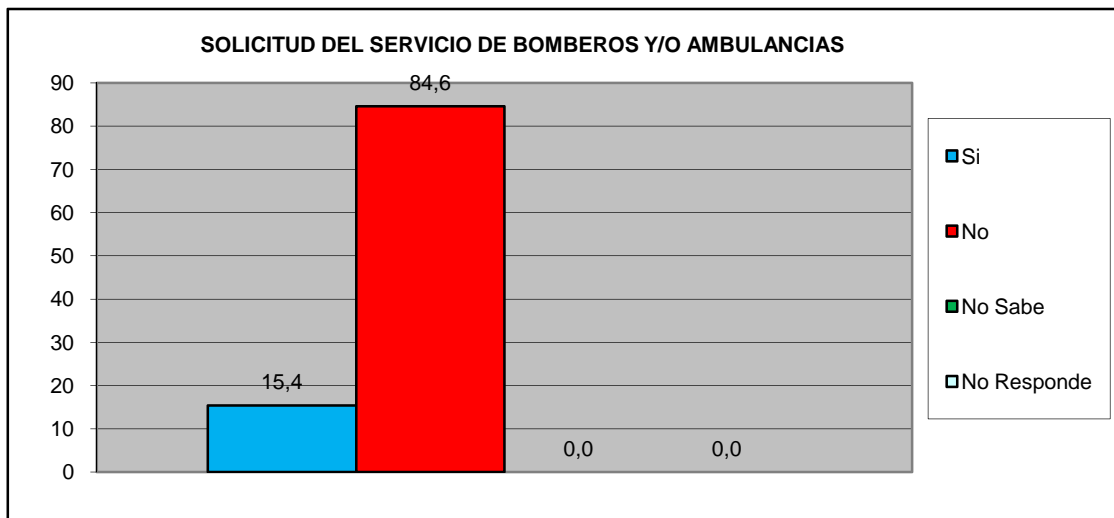

¿En Caso de ser positivo, quedo satisfecho con el servicio recibido por parte de la Fundación Cuerpo de Bomberos de San Diego?	fa	%
Si	3	75,0
No	1	25,0
No Sabe	0	0,0
No Responde	0	0,0
TOTAL	4	100

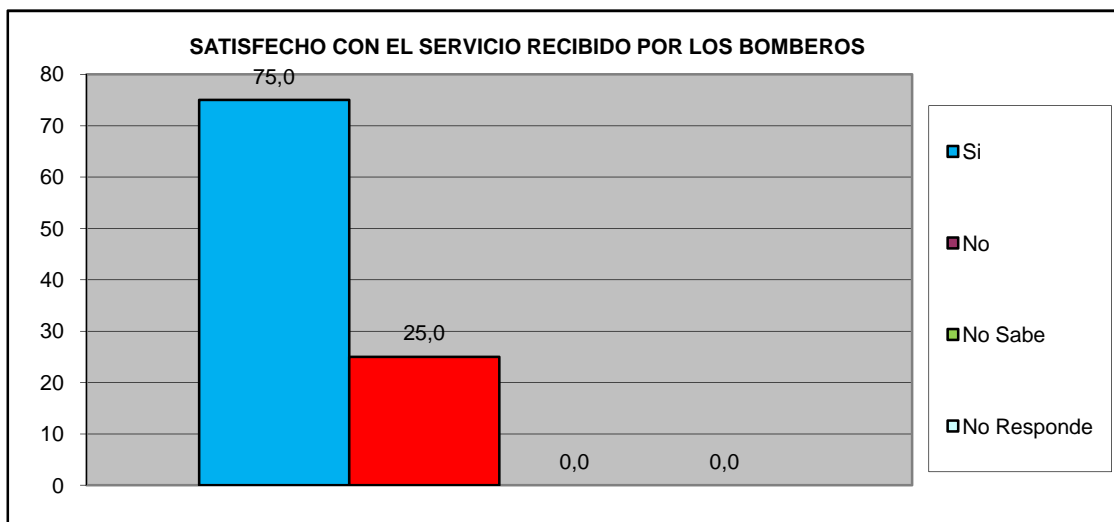

Sur	Ciudadela Valency
-----	-------------------

VII.- EDUCACIÓN.

¿Ha tenido dificultades para que algún miembro de su hogar pueda tener acceso al sistema educativo? (indique el más importante).	fa	%
No tiene documentos de identificación	0	0,0
Los centros educativos están lejos de la vivienda que ocupan	0	0,0
Por discriminaciones raciales, sexuales, religiosos.	0	0,0
Resulta costoso cubrir los gastos para los implementos educativos (útiles y uniformes)	0	0,0
La matrícula que cobran es cara	0	0,0
Problemas de aprendizaje (retardo mental, problemas motrices, etc.)	0	0,0
Insuficiencia de centros Educativos	2	7,7
No tienen problemas en tener acceso al sistema educativo	24	92,3
TOTAL	26	100

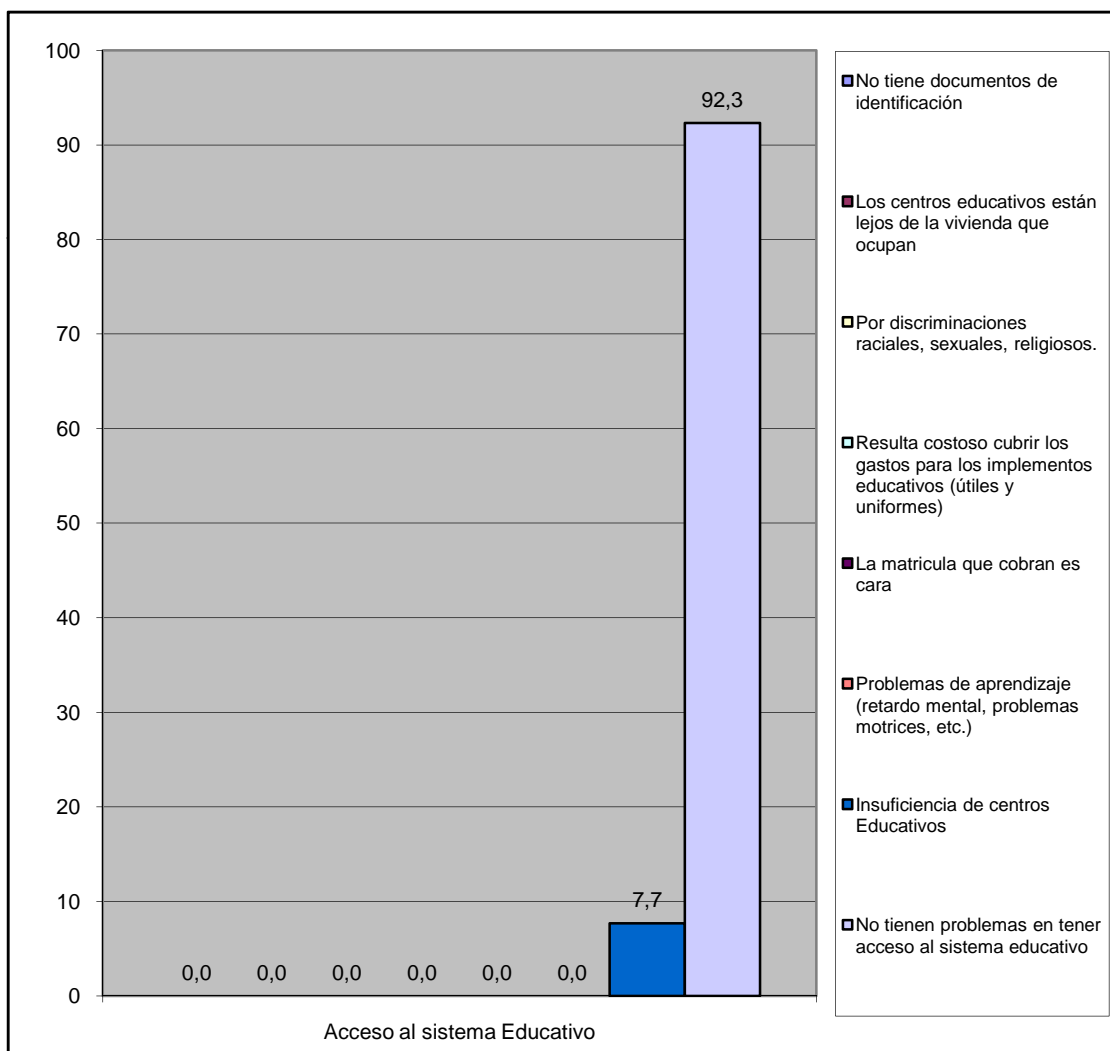

Sur	Ciudadela Valency
-----	-------------------

VIII.- CAPACIDAD DE ACCESO DEL HOGAR A LOS SERVICIOS DE SALUD.

		fa	%
¿Alguna vez usted o algún miembro de su hogar ha dejado de comprar medicinas prescritas debido a su costo?	Si	10	38,5
	No	16	61,5
TOTAL		26	100

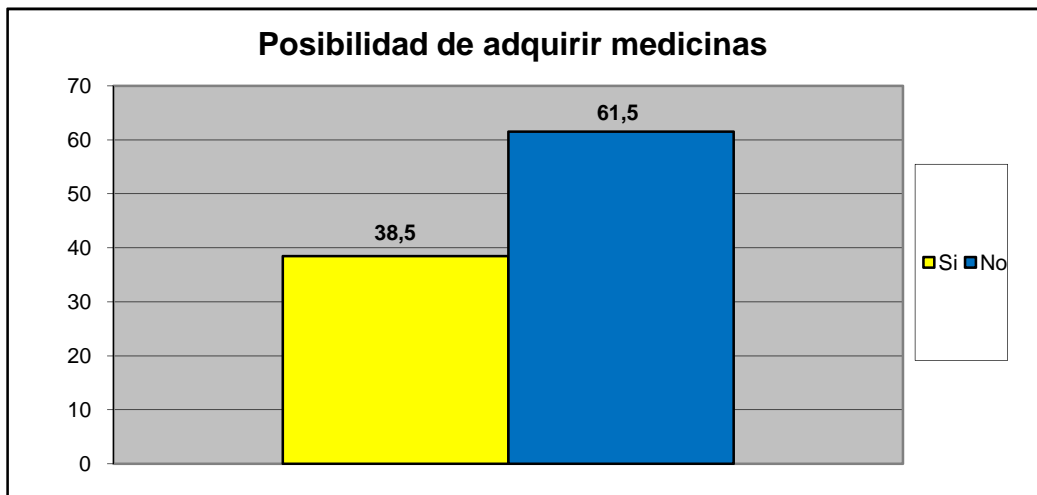

		fa	%
¿Presenta Ud o algun miembro de su familia dificultad para acceder a los servicios de salud?	Si	3	11,5
	No	23	88,5
TOTAL		26	100

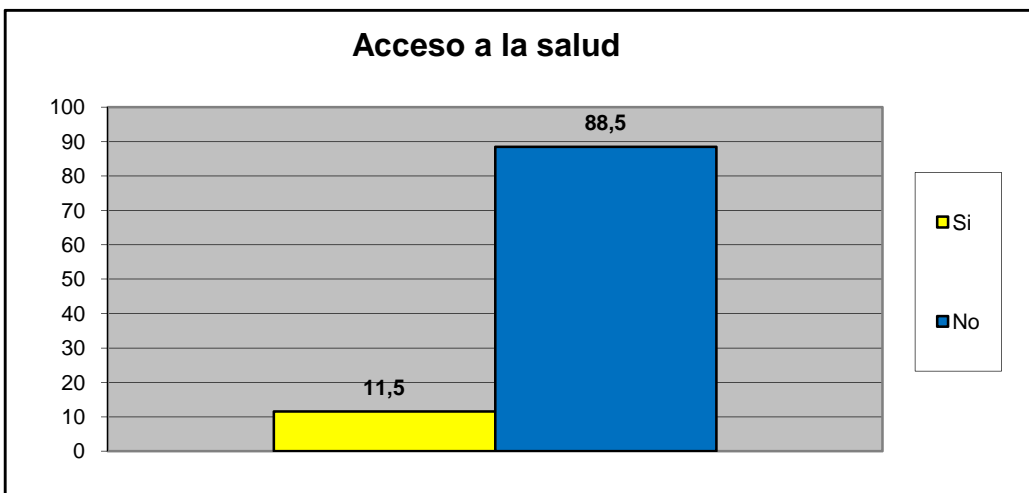

Sur	Ciudadela Valency
-----	-------------------

Principal causa para no acceder al Servicio de Salud	fa	%
Nos queda lejos de nuestra casa	2	50,0
No nos atienden el mismo día	0	0,0
Son muy costosos los tratamientos médicos	1	25,0
son muy costosas las consultas medicas	1	25,0
el trato que recibimos no es el adecuado	0	0,0
Los horarios de atención al publico son reducidos	0	0,0
Otra	0	0,0
No sabe	0	0,0
No Responde	0	0,0
TOTAL.	4	100

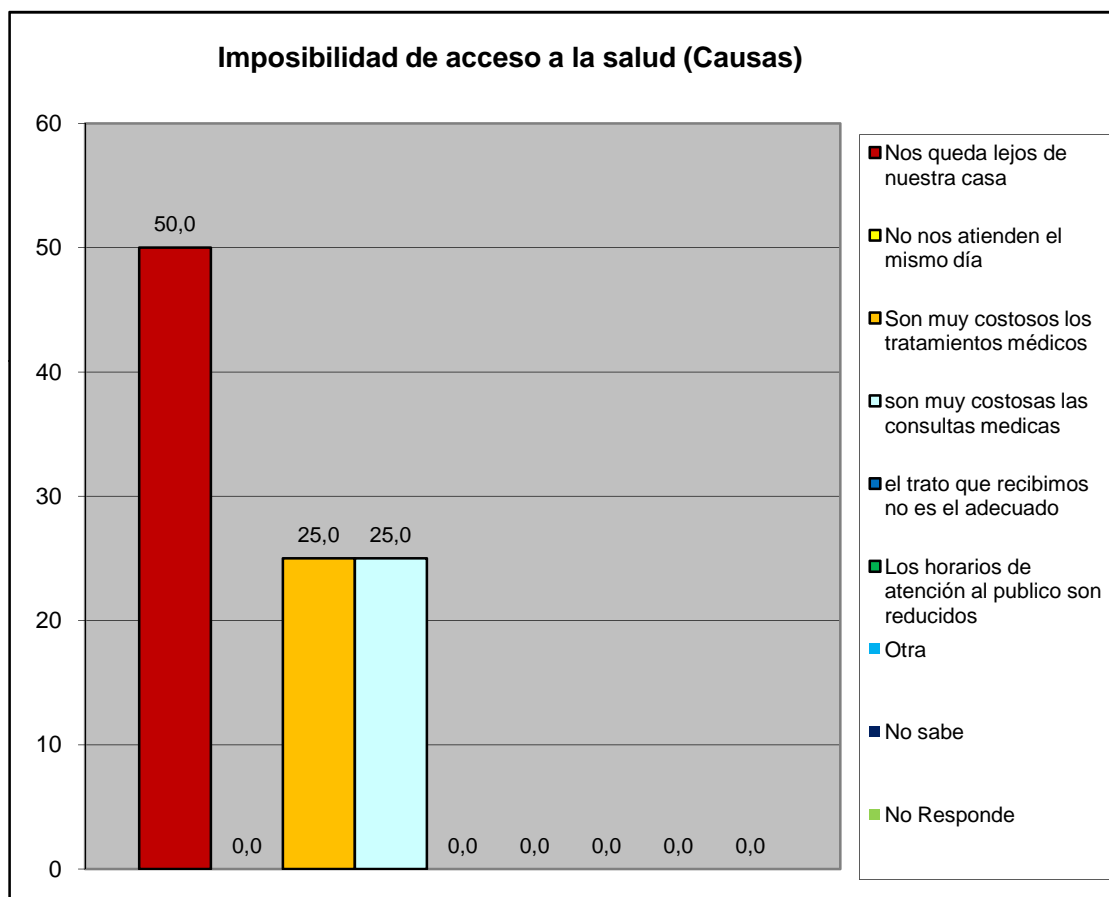

Cuando usted o algún miembro de su grupo familiar presentan algún quebranto de salud, ¿Qué hace generalmente?	fa	%
No hace nada	0	0,0
Se automedican	0	0,0
Llaman a un medico/enfermero	1	3,7
Llaman a un familiar	0	0,0
Acuden al hospital Dr. Jose Gregorio Hernandez "hospitalito".	22	81,5
Lo llevan a algún centro de salud privada	2	7,4
Va a un modulo barrio adentro	2	7,4
Llama a un servicio de asistencia medica privada a domicilio (EMI, Prosalud u otro).	0	0,0
No sabe	0	0,0
No responde	0	0,0
TOTAL.	27	100

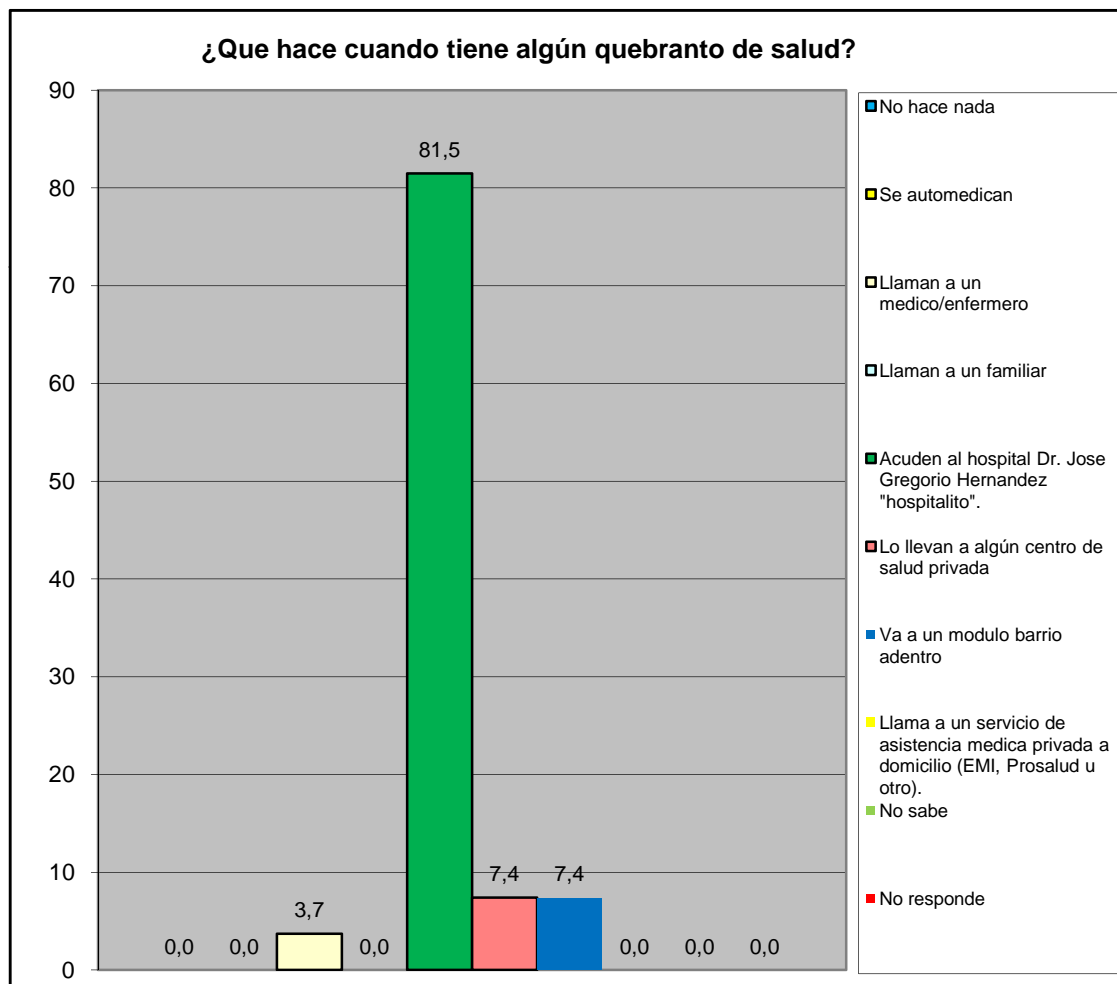

Sur	Ciudadela Valencey
-----	--------------------

¿En los últimos 3 meses acudió usted al centro de salud más cercano?	fa	%
Para una emergencia	10	38,5
Para una consulta	7	26,9
Ambos	1	3,8
Nunca	4	15,4
No responde	4	15,4
Total	26	100

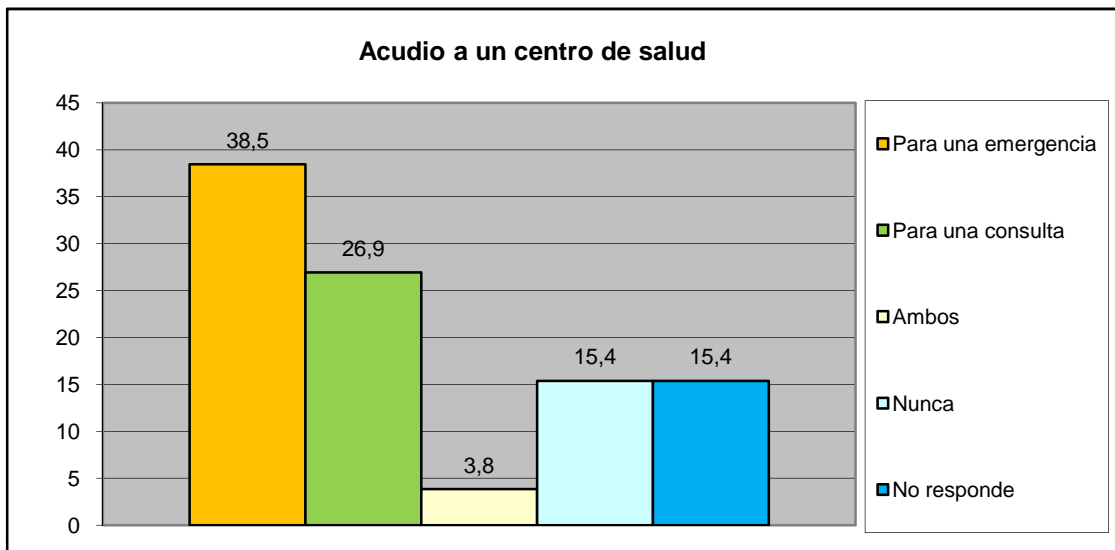

¿Cómo fue la atención que recibió?	fa	%
Lo atendieron y había los suministros médicos	14	82,4
Lo atendieron y no había los suministros médicos	0	0,0
Lo atendieron con demora	2	11,8
No fue atendido	0	0,0
No responde	1	5,9
Total	17	100

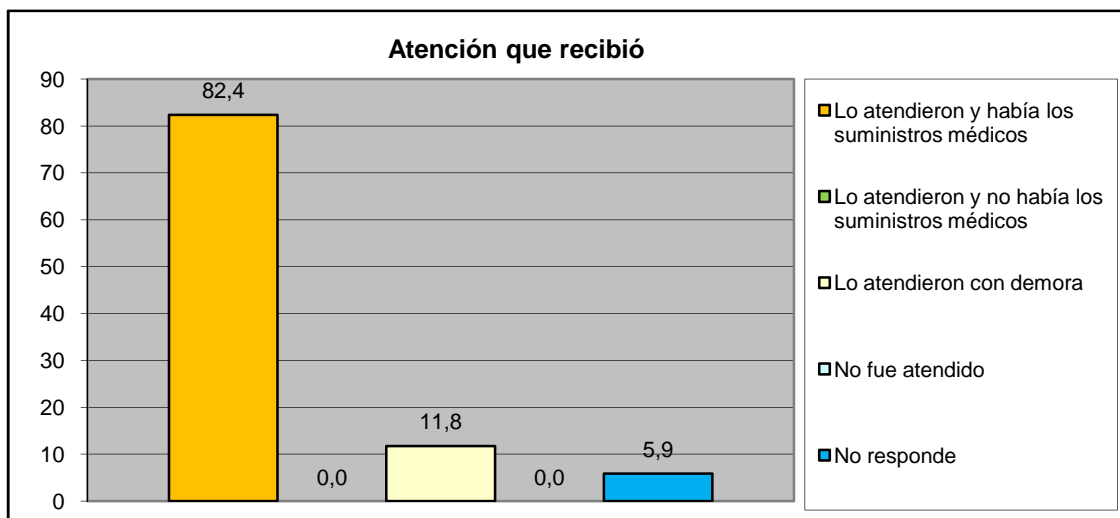

Sur	Ciudadela Valency
-----	-------------------

IX.- EVALUACIÓN DE LA GESTIÓN MUNICIPAL

¿Asistió Usted a los carnavales turísticos de San Diego?	fa	%
Si	20	76,9
No	6	23,1
TOTAL	26	100

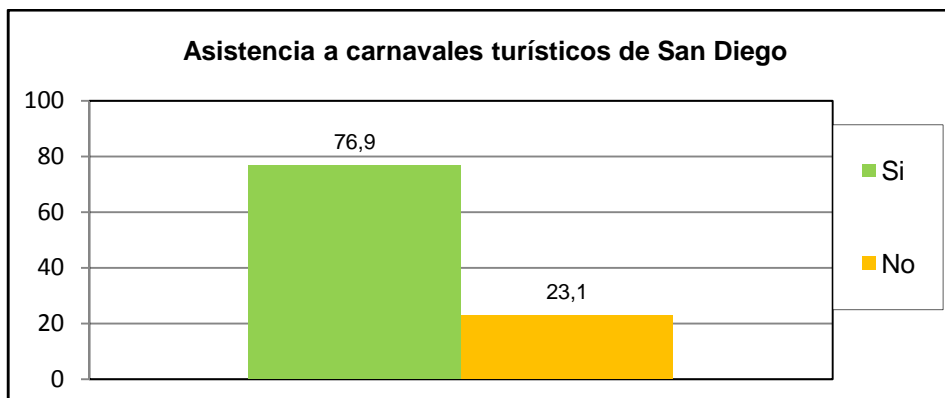

¿Cuál es la percepción que Usted tiene de los Carnavales turísticos de san diego?	fa	%
Excelente	8	30,8
Buena	11	42,3
Regular	2	7,7
Mala	1	3,8
Pésima	1	3,8
No opina	3	11,5
TOTAL	26	100

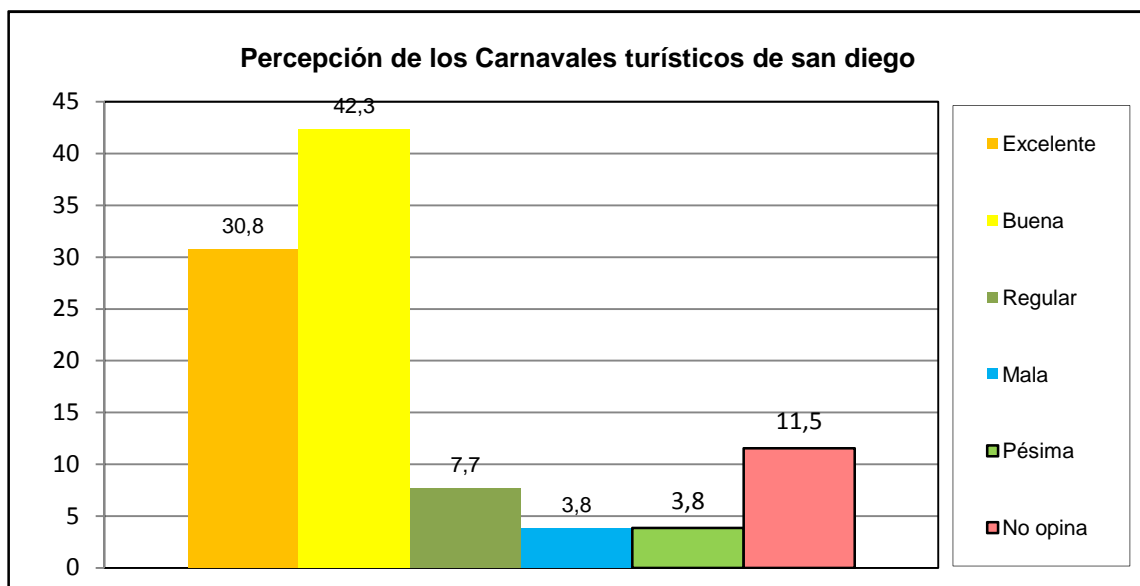

Sur	Ciudadela Valency
-----	-------------------

¿Asistió Usted a la Feria Navideña (BAZAR) de San Diego?	fa	%
Si	20	76,9
No	6	23,1
TOTAL	26	100

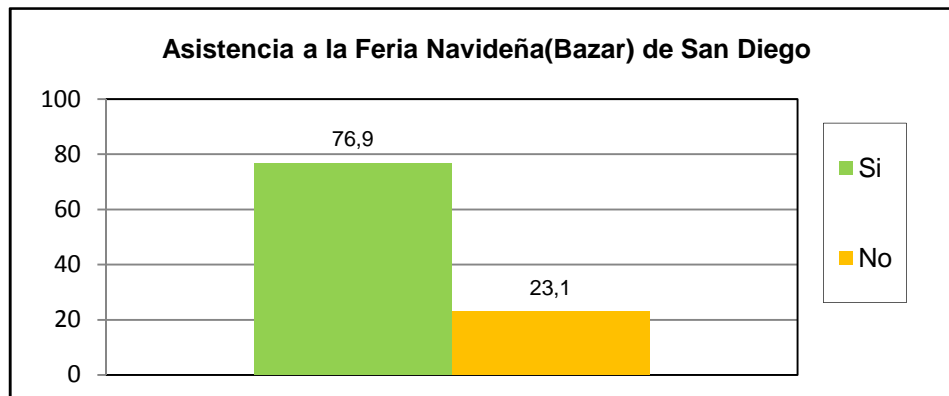

¿Cuál es la percepción que Usted tiene de la Feria Navideña (BAZAR) de San Diego?	fa	%
Excelente	11	42,3
Buena	10	38,5
Regular	1	3,8
Mala	0	0,0
Pésima	0	0,0
No opina	4	15,4
TOTAL	26	100

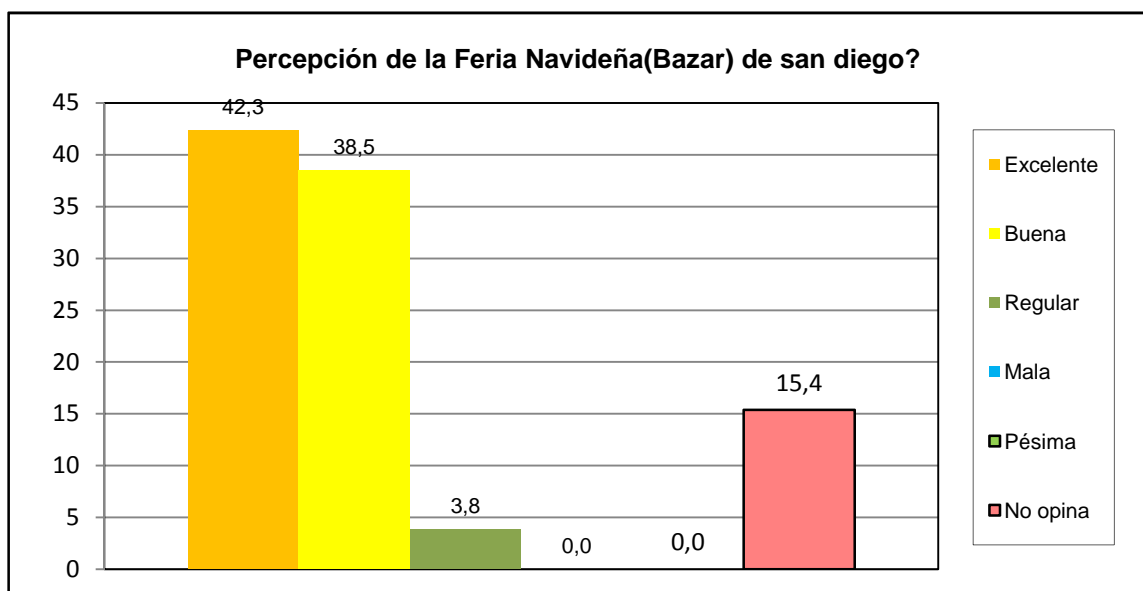

Sur	Ciudadela Valency
------------	--------------------------

¿Posee su inmueble el carnet de servicios municipales?	fa	%
Si	1	3,8
No	25	96,2
No sabe	0	0,0
No Responde	0	0,0
TOTAL	26	100

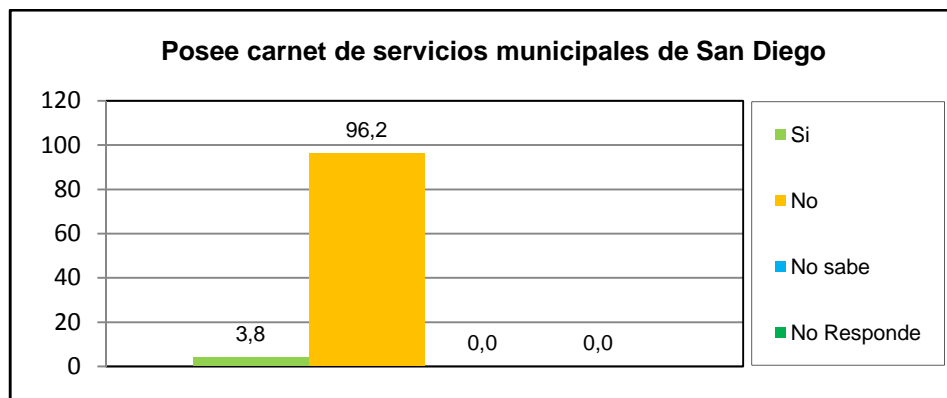

¿Cuál es la percepción de la planta embotelladora de Agua Potable y de los puntos de distribución de San Diego?	fa	%
Excelente	6	23,1
Buena	10	38,5
Regular	1	3,8
Mala	0	0,0
Pésima	0	0,0
No opina	9	34,6
TOTAL	26	100

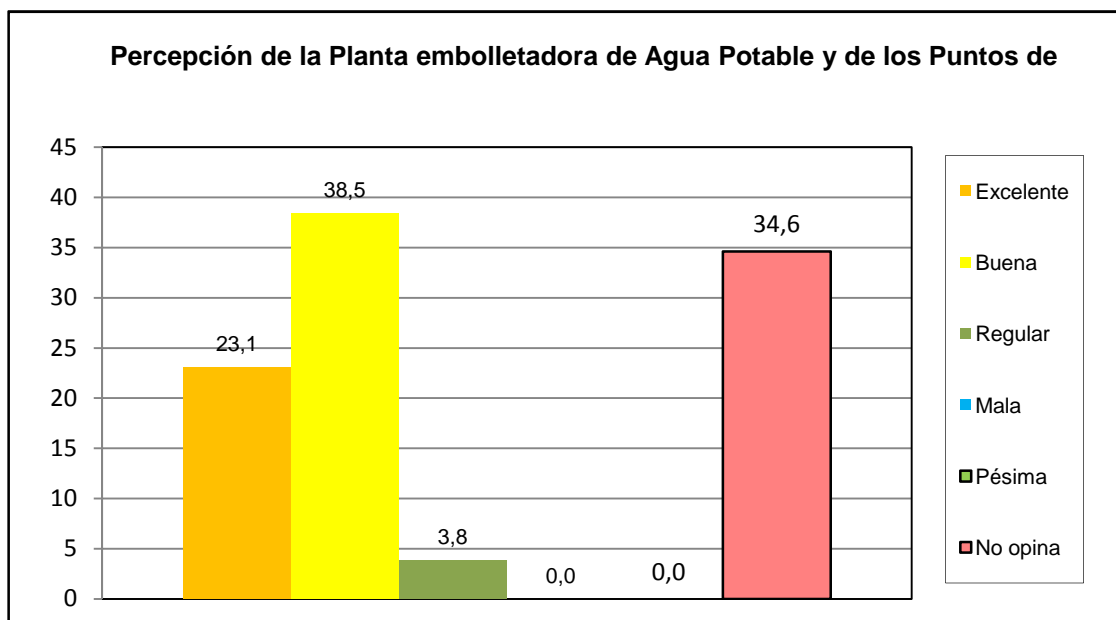

Sur	Ciudadela Valency
------------	--------------------------

¿Como evalua usted la gestion municipal?	fa	%
Excelente	6	23,1
Buena	13	50,0
Regular	4	15,4
Mala	0	0,0
Pésima	1	3,8
No opina	2	7,7
TOTAL	26	100

