



República Bolivariana de Venezuela
Estado Carabobo
Sala Técnica del Consejo Local de Planificación Pública
del Municipio San Diego

Indice de Bienestar Humano Municipal de San Diego 2014.

DECODIFICACIÓN DE RESULTADOS DEL INSTRUMENTO

I.- DATOS DE LOCALIZACIÓN DE LA VIVIENDA.

Sector	Nombre de Residencia o urbanismo
Sur	Urb. Complejo los Jarales

II.- SITUACIÓN SOCIOECONÓMICA.

Características de la Vivienda	fa	%
Mansión.	1	2,0
Quinta o Casa quinta.	0	0,0
Townhouse.	0	0,0
Casa.	49	98,0
Apartamento.	0	0,0
Penthouse.	0	0,0
Apartamento en casa (anexo).	0	0,0
Casa de Vecindad o Pensión.	0	0,0
Rancho.	0	0,0
Otra Clase de Vivienda.	0	0,0
TOTAL	50	100

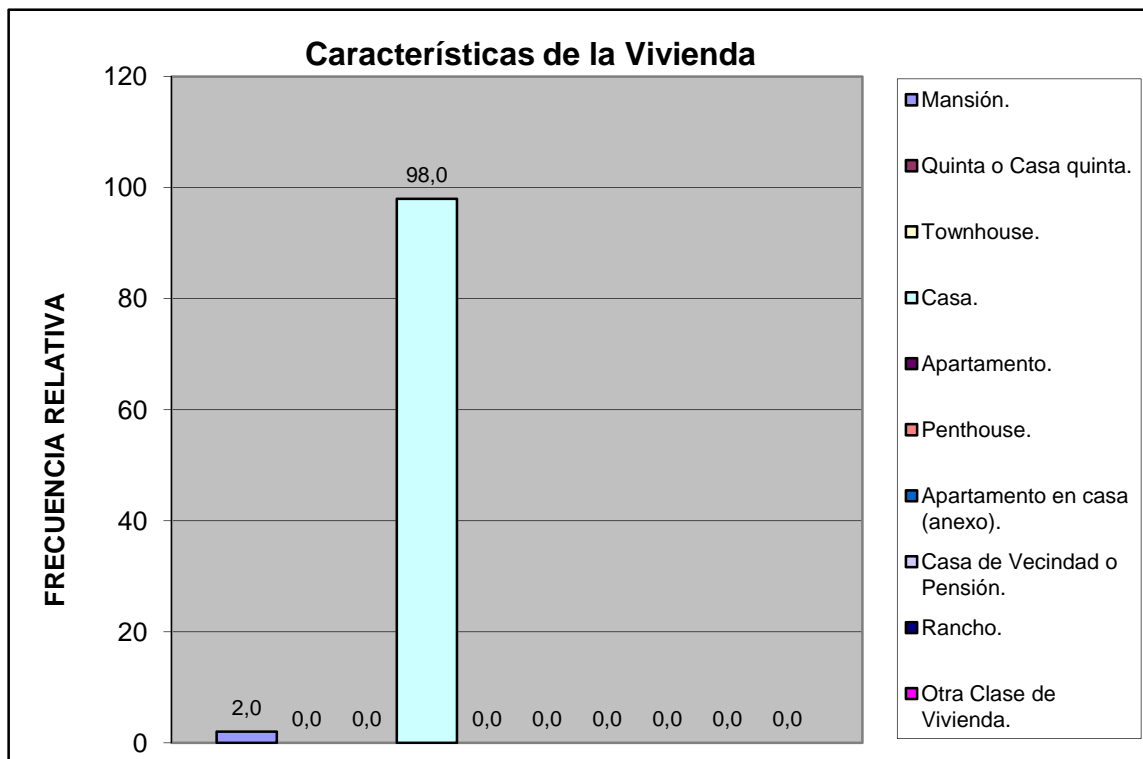

Sur	Urb. Complejo los Jarales
-----	---------------------------

Material de Construcción Predominante en Paredes	fa	%
Bloque o ladrillo frisado	50	100,0
Bloque o ladrillo sin frisar	0	0,0
Concreto	0	0,0
Madera aserrada/formica/fibra de vidrio o similares	0	0,0
Adobe/tapia/baharaque	0	0,0
Caña/palma/tabla/carton piedra/similares	0	0,0
TOTAL	50	100

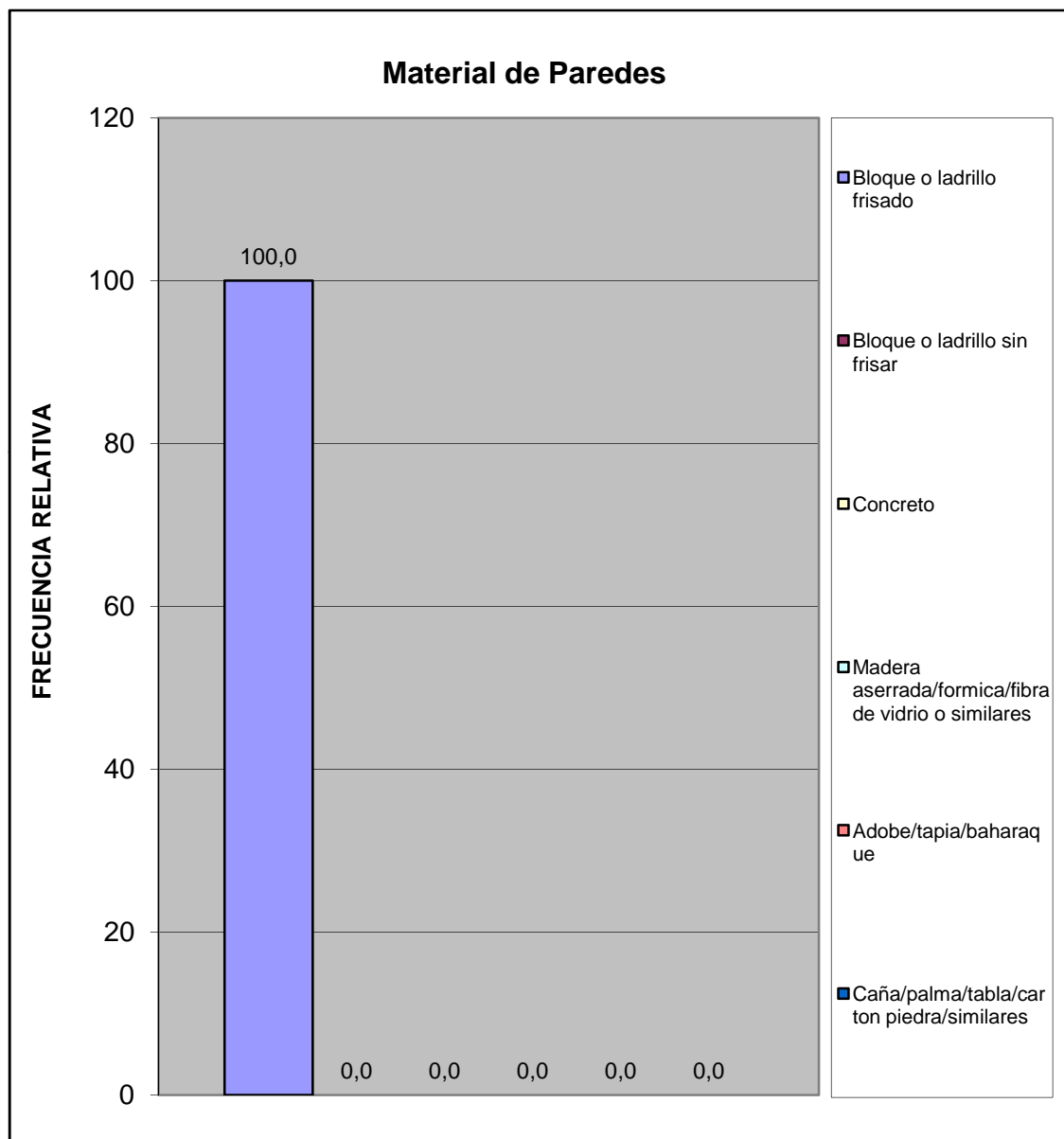

Sur	Urb. Complejo los Jarales
-----	---------------------------

Material de Construcción Predominante en Pisos	fa	%
Mosaico/granito/vinil/cerámica/ladrillo	48	96,0
Terracota/parquet/alfombra y similares	0	0,0
Cemento Pulido	2	4,0
Cemento rustico	0	0,0
Tierra	0	0,0
Tablas/tablonos y similares	0	0,0
TOTAL	50	100

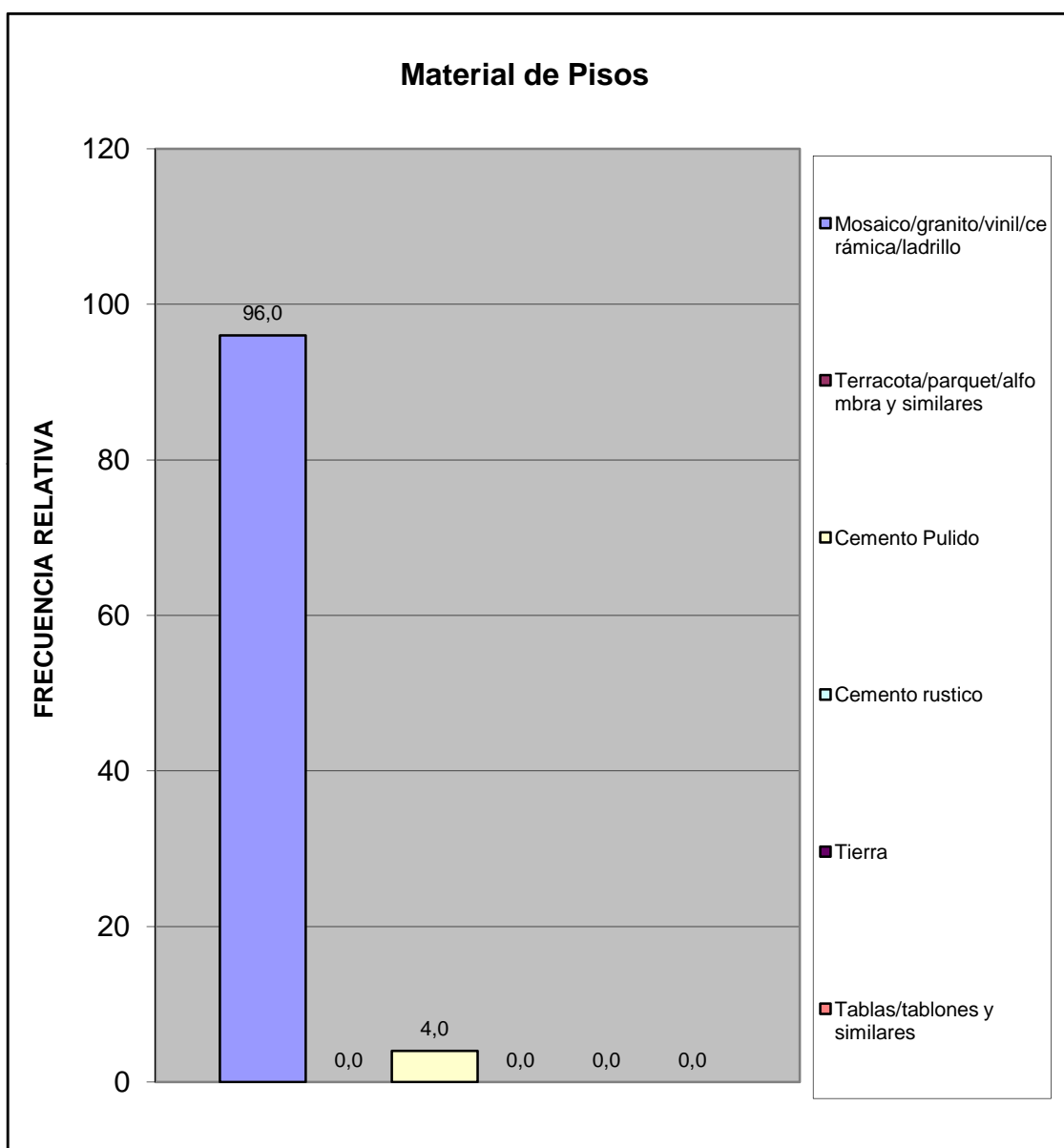

Sur	Urb. Complejo los Jarales
-----	---------------------------

Material de Construcción Predominante en Techos	fa	%
Concreto Armado	50	100,0
Ladrillo-concreto	0	0,0
Fibra sintetica	0	0,0
Asbesto y similares	0	0,0
Laminas metalicas (Zinc y similares)	0	0,0
Tablas/tablonos y similares	0	0,0
Caña/palma y similar	0	0,0
TOTAL	50	100

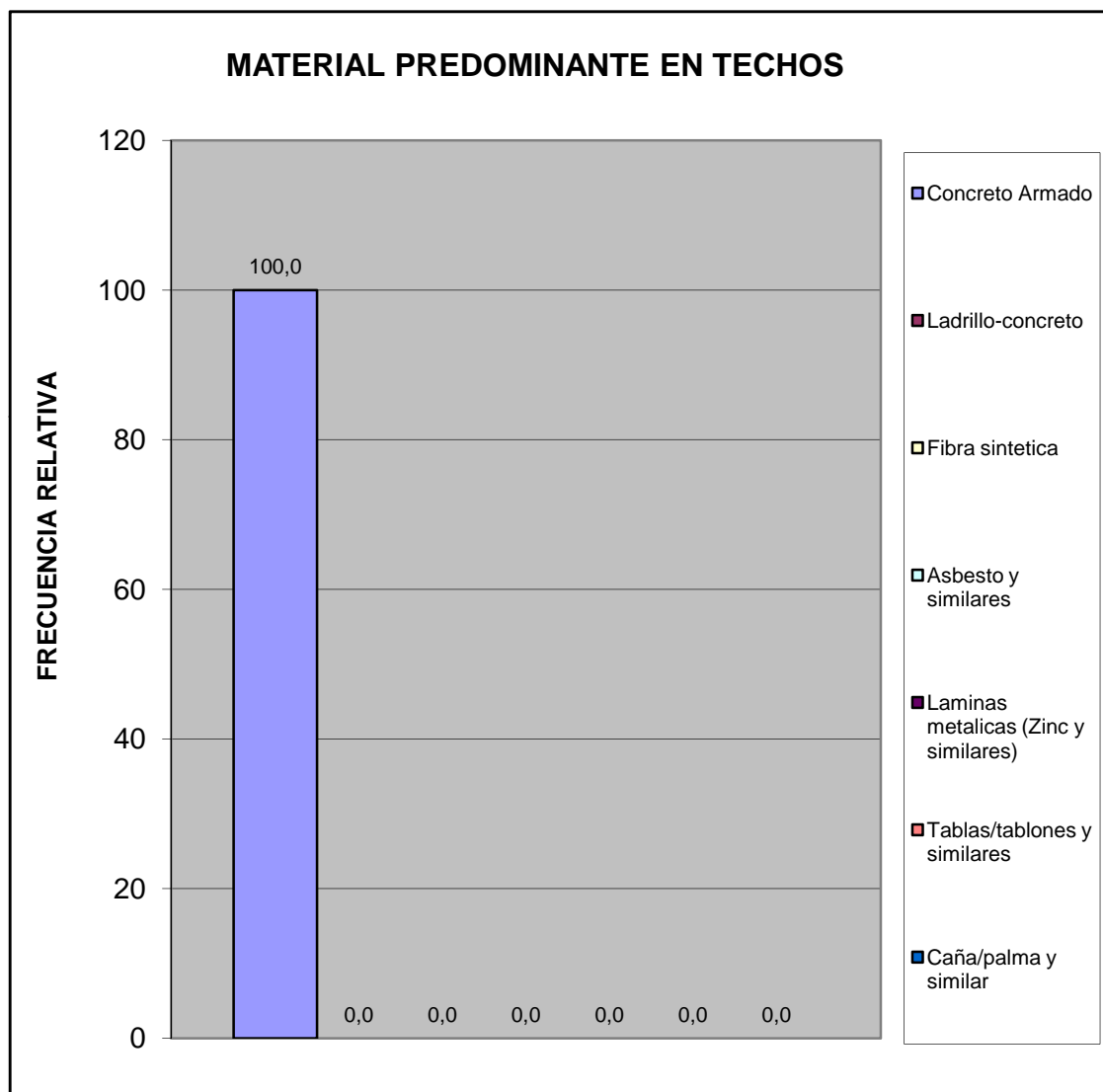

Hacinamiento Detectado	fa	%
Hogar Hacinado	0	0,0
Hogar No Hacinado	50	100,0
Total	50	100

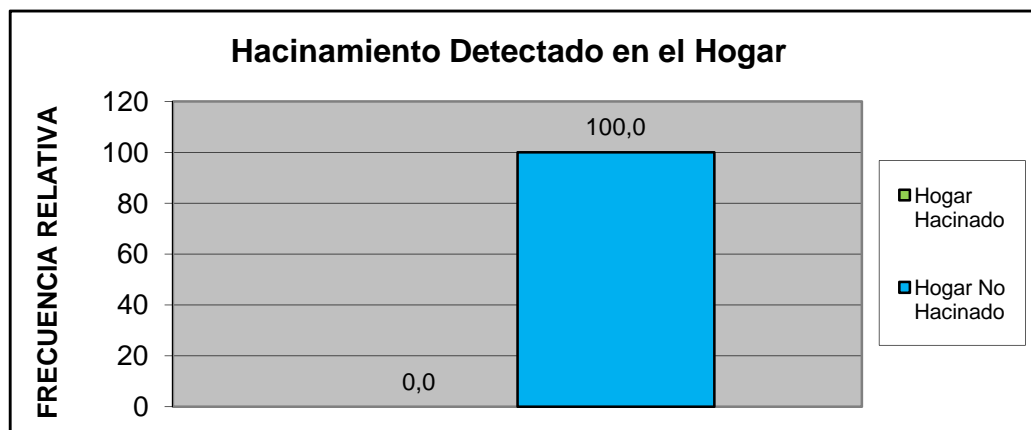

Ingreso Familiar	fa	%
Menos de Bs. 4025	5	11,1
Entre Bs. 4025 - 8050	20	44,4
Entre Bs. 8050 - 12.075	12	26,7
Entre Bs. 12.075 - 16.000	7	15,6
Entre Bs. 16.000 - 20.000	0	0,0
Mas de Bs. 20.000	1	2,2
TOTAL	45	100

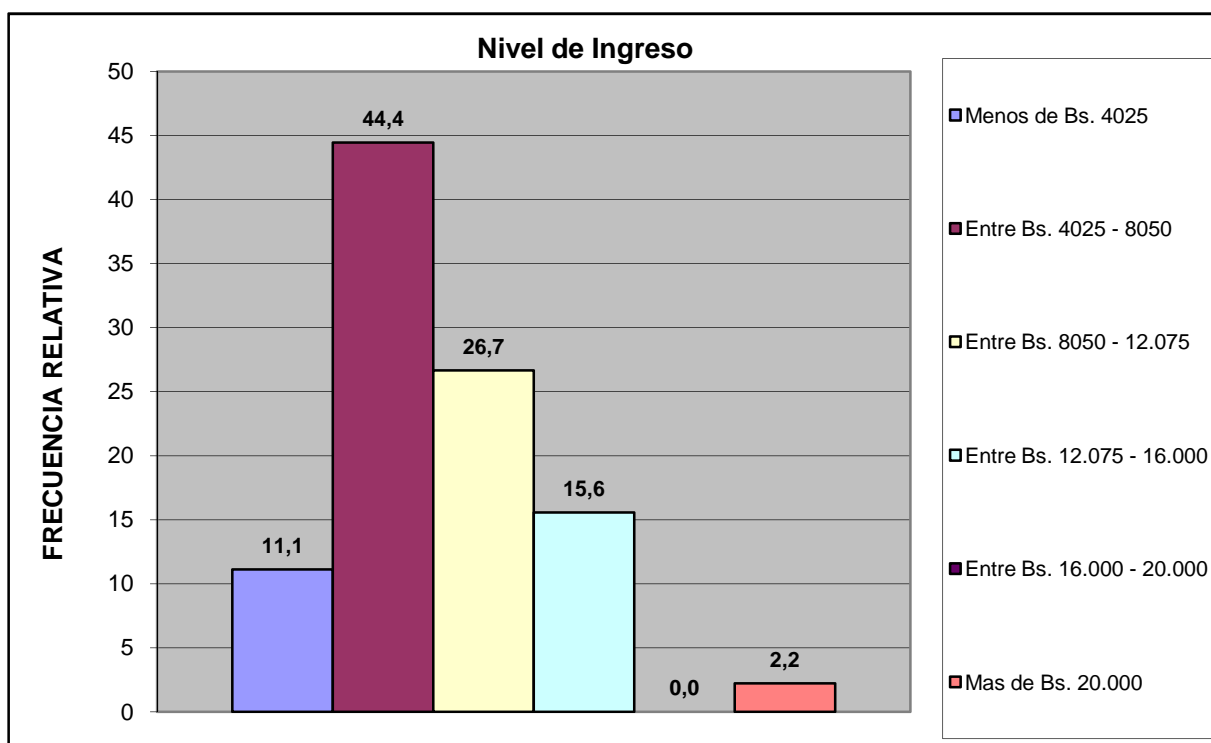

Sur	Urb. Complejo los Jarales
-----	---------------------------

Criterio Linea de la Pobreza	fa	%
Hogar Pobre Extremo. Si ICANP < 1	5	11,1
Hogar Pobre Relativo. Si 1 ICAPC < 2	20	44,4
Hogar No Pobre. Si ICAPC > 2	20	44,4
Total	45	100

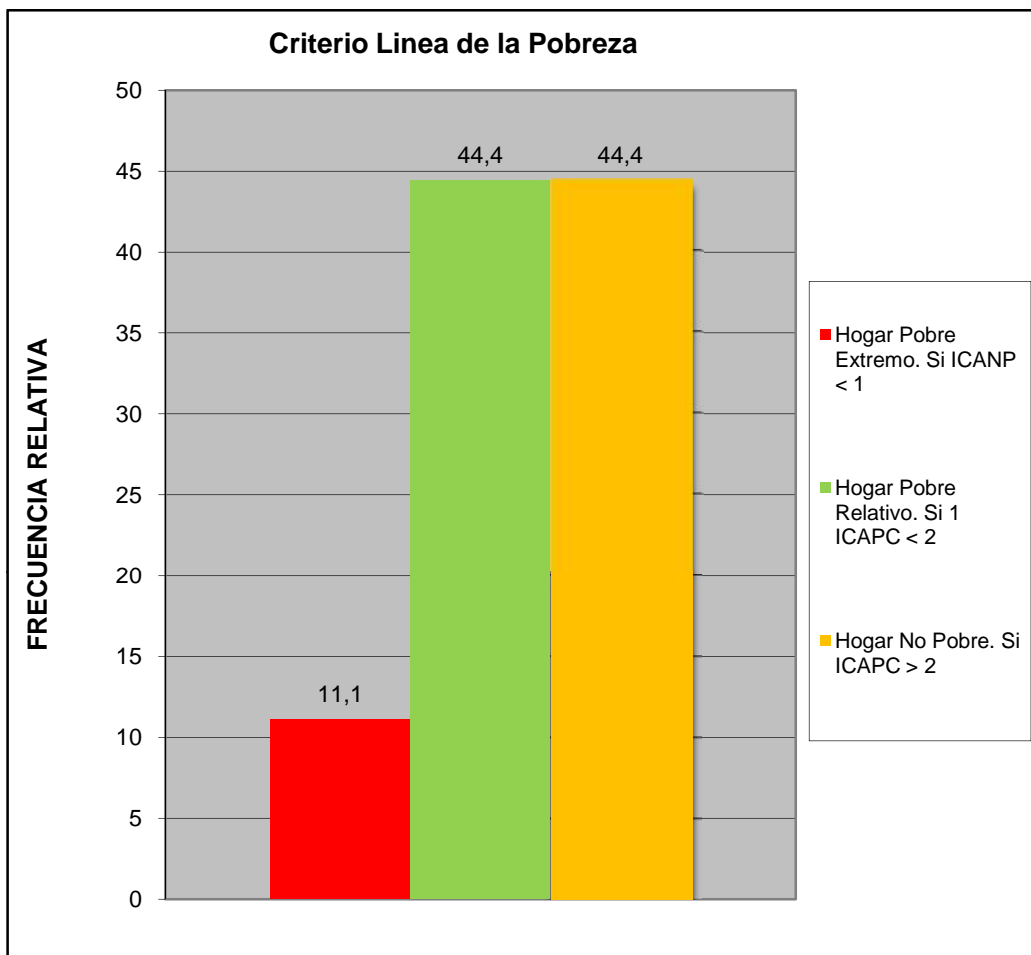

Sur	Urb. Complejo los Jarales
-----	---------------------------

Cual es el nivel academico de los miembros de la familia que trabajan en el hogar:	fa	%
Primaria	2	4,1
Secundaria Inconclusa	0	0,0
Bachiller	11	22,4
Técnico Medio	3	6,1
Técnico Superior Universitario	10	20,4
Universitario	20	40,8
Universitario con postgrado	2	4,1
Otro	1	2,0
TOTAL	49	100

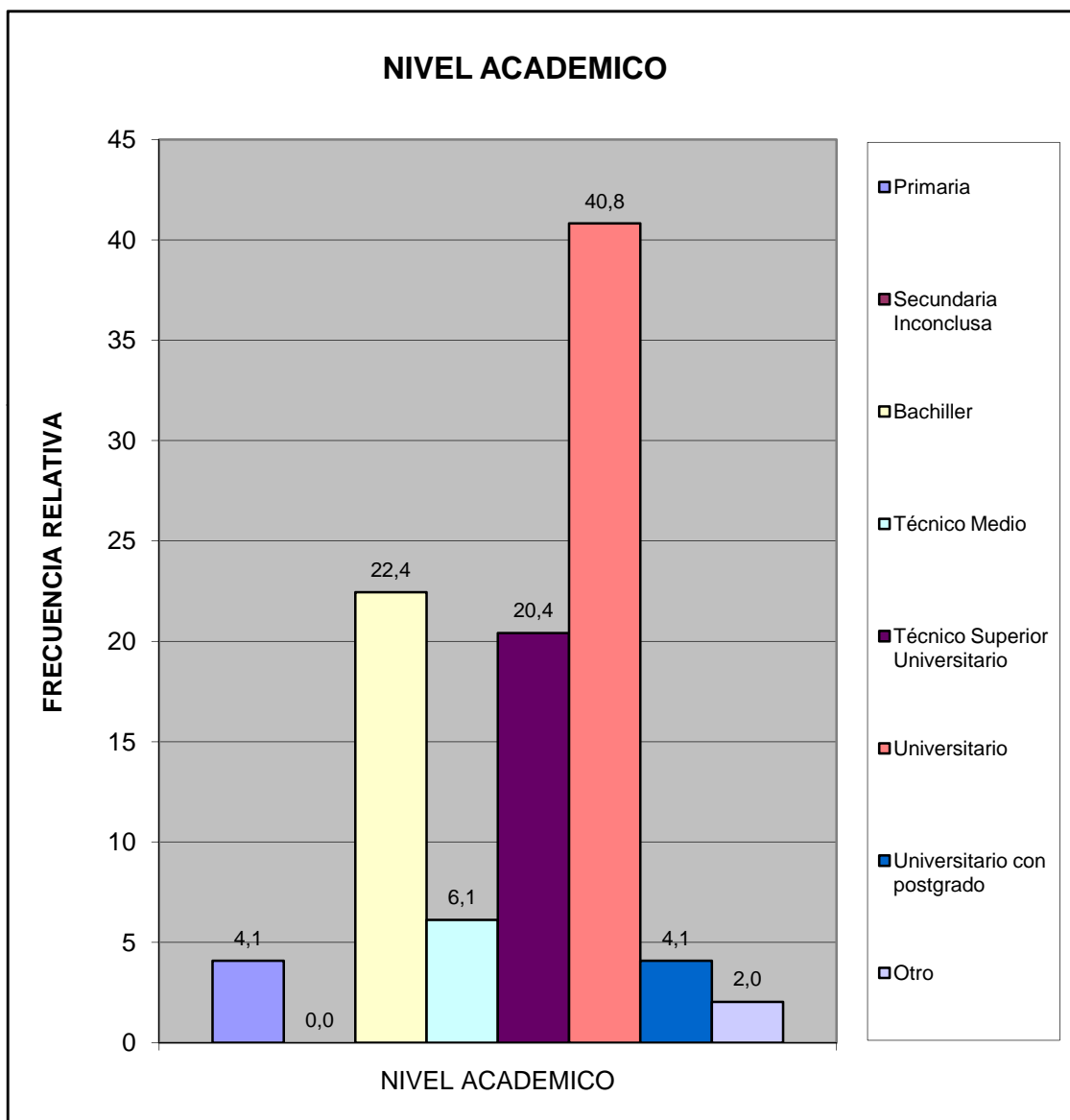

Sur	Urb. Complejo los Jarales
-----	---------------------------

¿Cuales cree que son los principales problemas de su comunidad, por orden de prioridad del 1 mayor importancia al 8 menor importancia relativa?	fa	%
Deporte	189	10,5
Educación	266	14,8
Seguridad	360	20,0
Salud	279	15,5
Cultura y Recreación	175	9,7
Infraestructura	176	9,8
Servicios Públicos	223	12,4
Ambiente	132	7,3
TOTAL	1800	100

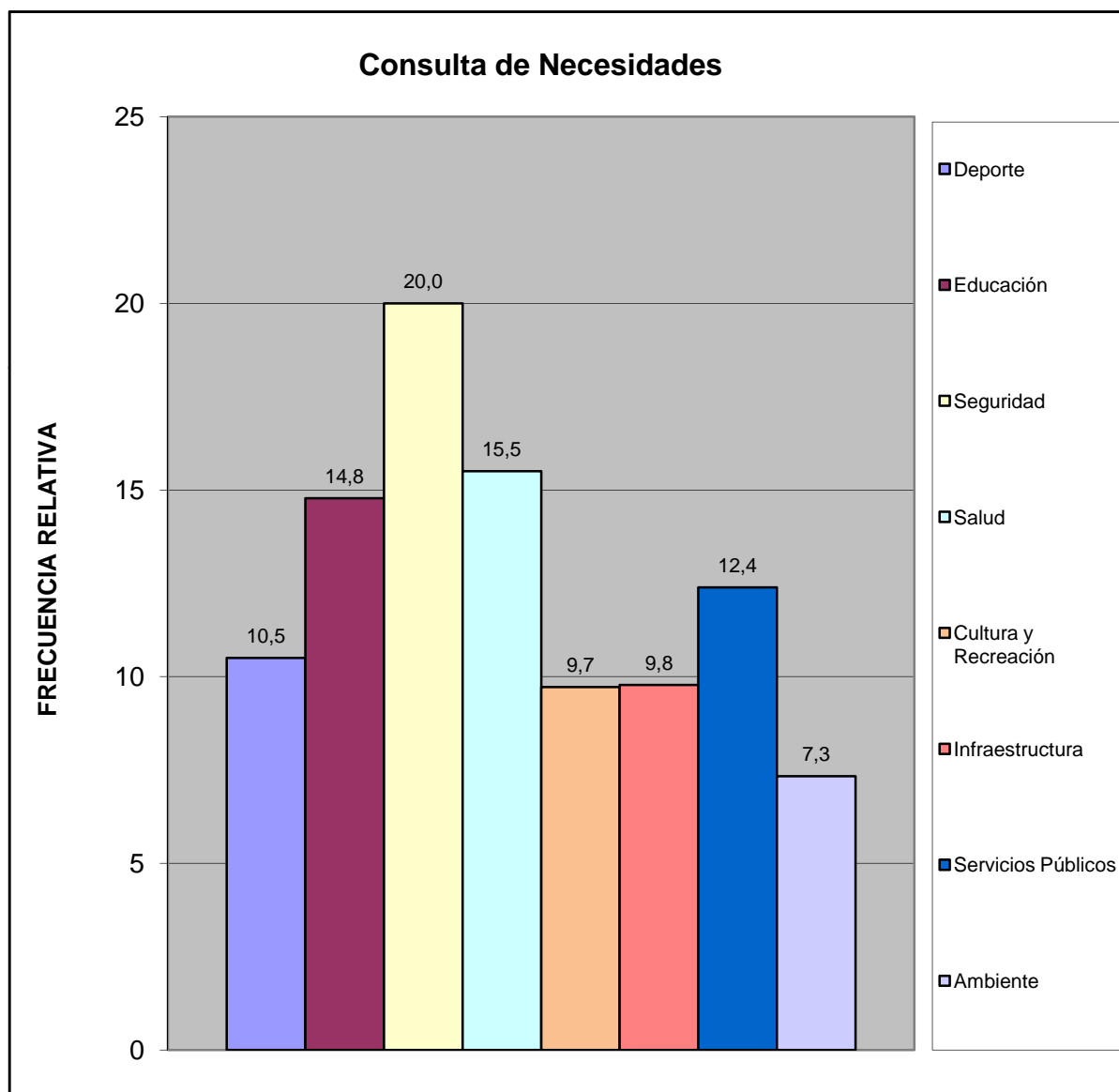

Sur	Urb. Complejo los Jarales
-----	---------------------------

¿Considera usted que la devaluación afecta la calidad de vida de su familia?	fa	%
Si	49	98,0
No	0	0,0
No Sabe	1	2,0
No Responde	0	0,0
TOTAL	50	100

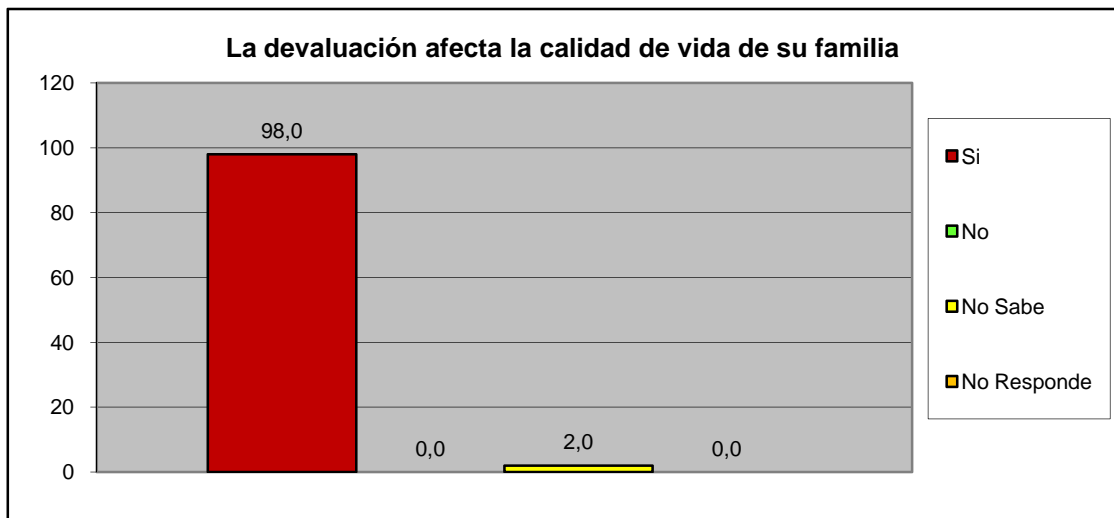

¿Considera usted que la escasez incrementa el costo de la canasta alimentaria?	fa	%
Si	46	92,0
No	1	2,0
No Sabe	3	6,0
No Responde	0	0,0
TOTAL	50	100

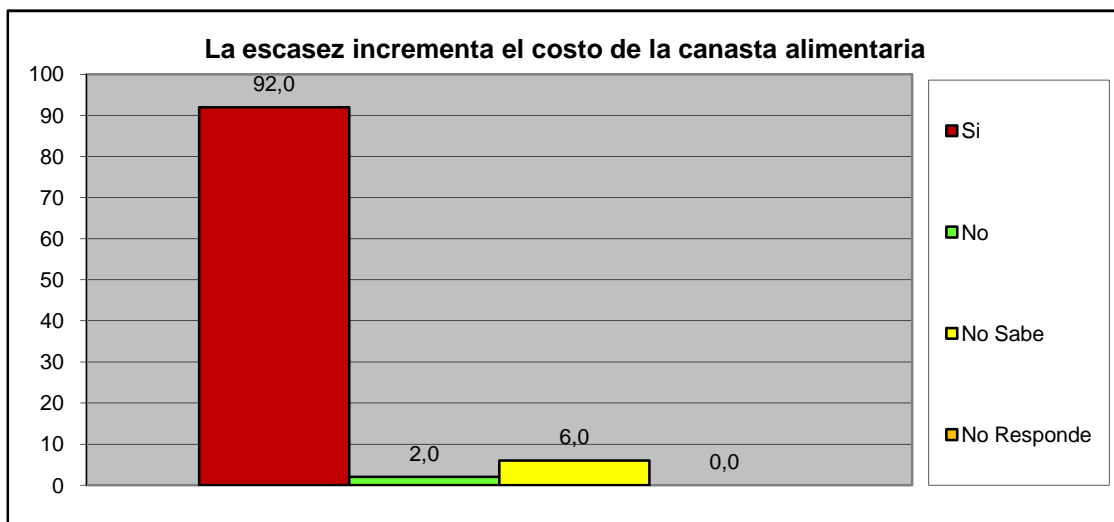

Sur	Urb. Complejo los Jarales
-----	---------------------------

III.- SERVICIOS PÚBLICOS.

A esta Vivienda llega el agua por:	fa	%
Acueducto o tubería	29	58,0
Camión Cisterna	0	0,0
Pila publica o estanque	0	0,0
Pozo con tubería o Bomba	21	42,0
Pozo o manantial protegido	0	0,0
Otro	0	0,0
TOTAL	50	100

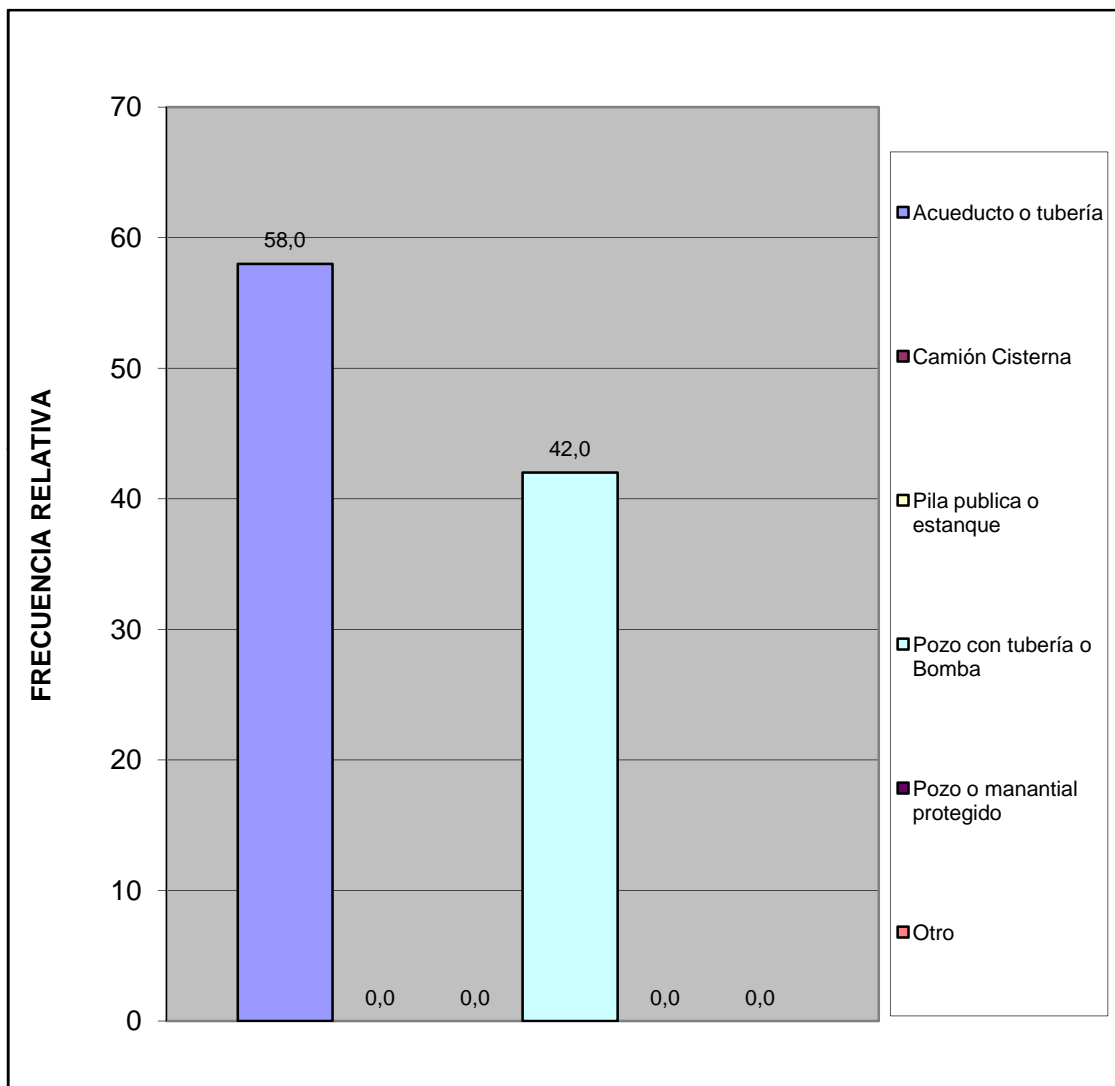

¿En esta vivienda tienen alguno de estos problemas con el suministro de agua?	fa	%
Se interrumpe el servicio Frecuentemente.	27	60,0
La cantidad o presión del agua es muy baja.	5	11,1
El agua es turbia.	1	2,2
Tiene mal olor o mal sabor.	3	6,7
Todas las anteriores.	2	4,4
Otros	7	15,6
TOTAL	45	100

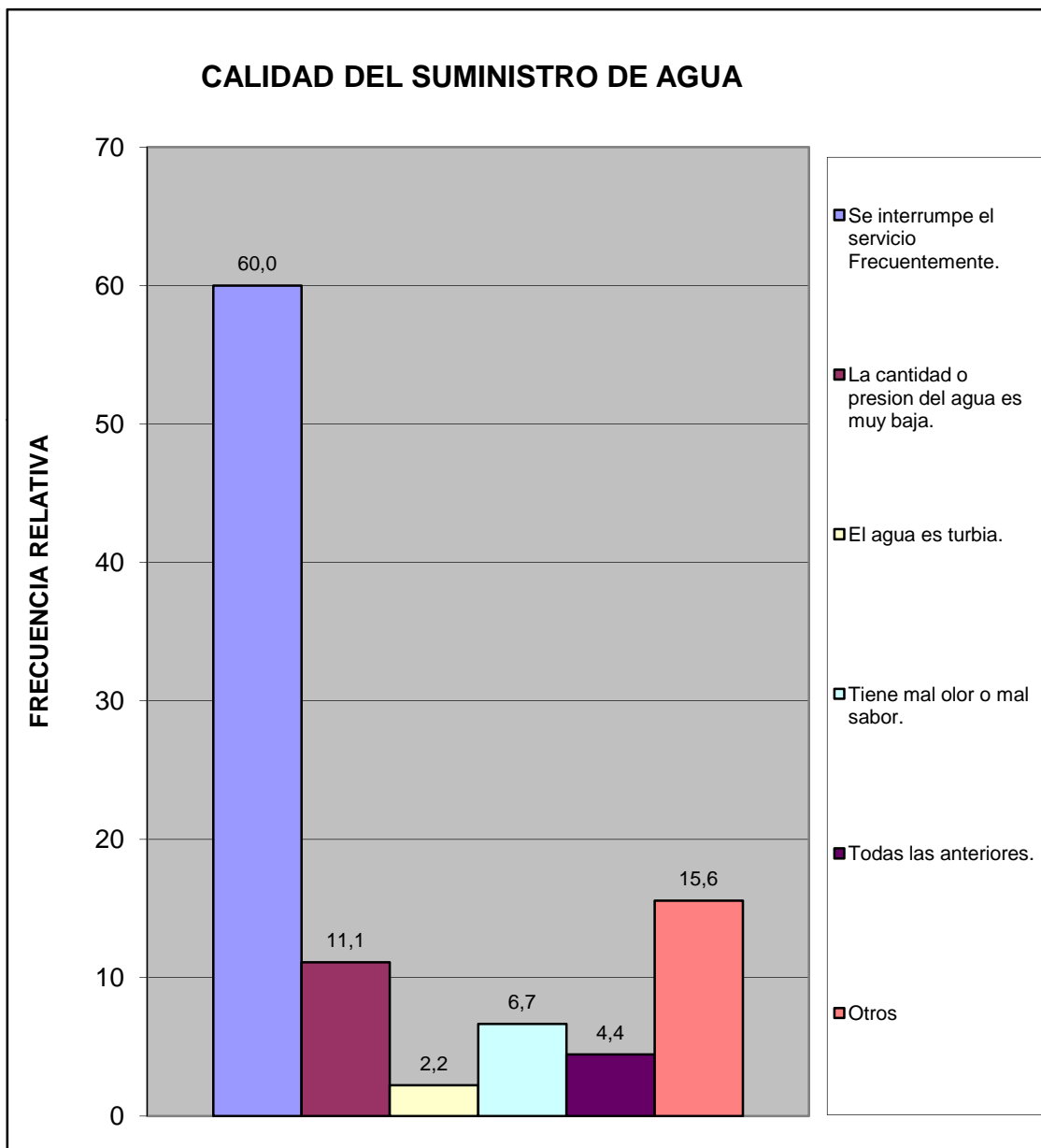

¿En su vivienda tienen alguno de estos problemas con el suministro eléctrico?	fa	%
Frecuentes altas y bajas de tensión	23	31,1
Se interrumpe frecuentemente el suministro	41	55,4
Cortos circuitos y quema de artefactos electricos	10	13,5
No tiene problemas con el suministro electrico	0	0,0
Otro	0	0,0
TOTAL	74	100

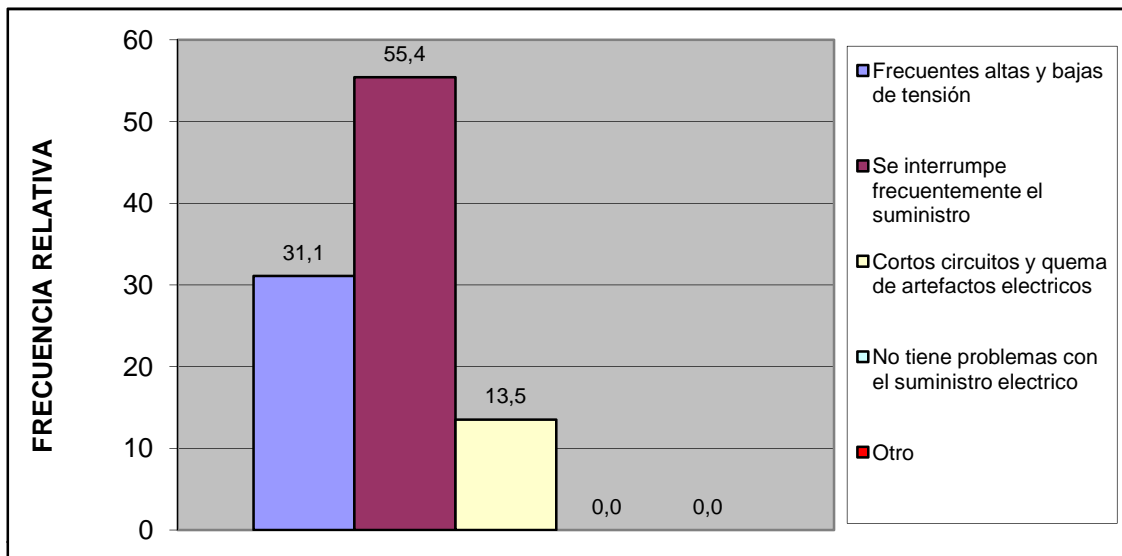

Esta vivienda tiene:	fa	%
Poceta conectada a cloaca	50	100,0
Poceta conectada a pozo séptico	0	0,0
No tiene conexión a pozo séptico o a la cloaca	0	0,0
Excusado de hoyo o letrina	0	0,0
No tiene excusado	0	0,0
TOTAL	50	100

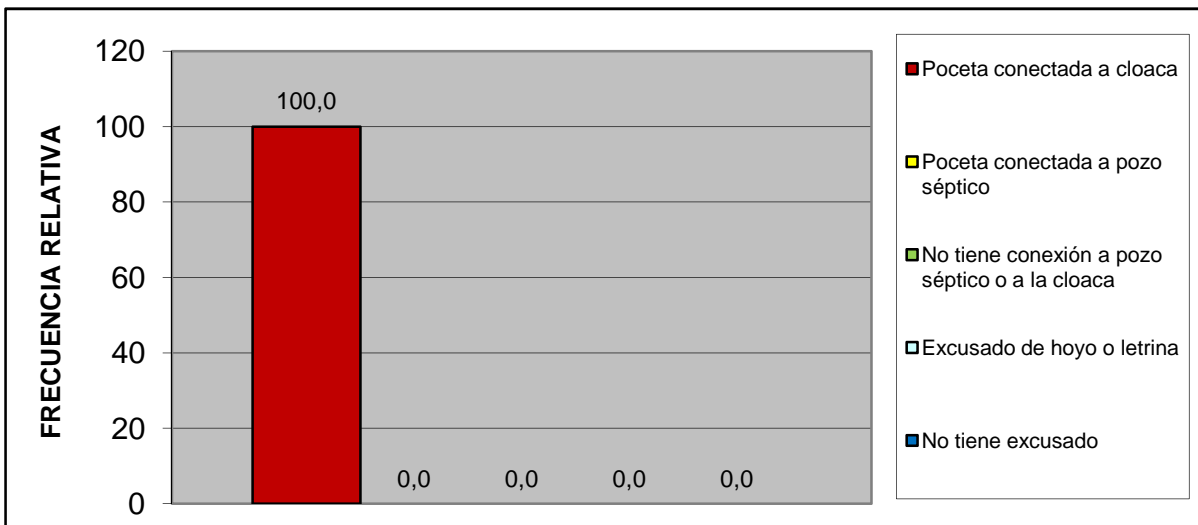

Sur	Urb. Complejo los Jarales
-----	---------------------------

IV.- ACCESIBILIDAD A SERVICIOS PÚBLICOS.

¿Qué percepción tiene usted acerca de la limpieza del Municipio San Diego?	fa	%
Excelente	15	30,0
Buena	23	46,0
Regular	9	18,0
Mala	2	4,0
Pesima	1	2,0
No opina	0	0,0
TOTAL	50	100

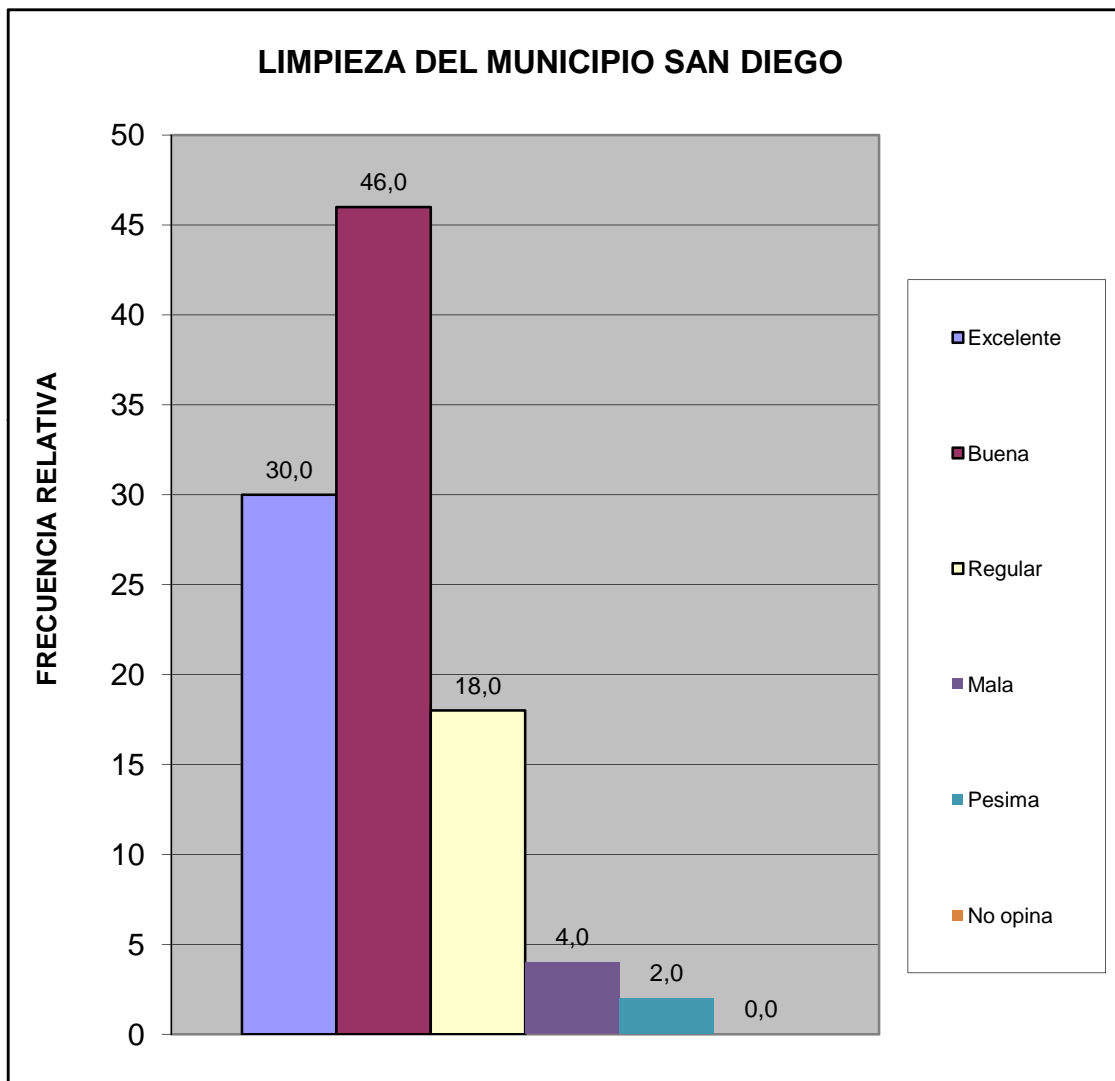

Sur	Urb. Complejo los Jarales
-----	---------------------------

¿Qué percepción tiene usted acerca del mantenimiento de parques, plazas y las áreas de dominio público?	fa	%
Excelente	17	34,0
Buena	20	40,0
Regular	11	22,0
Mala	2	4,0
Pesima	0	0,0
No opina	0	0,0
TOTAL	50	100

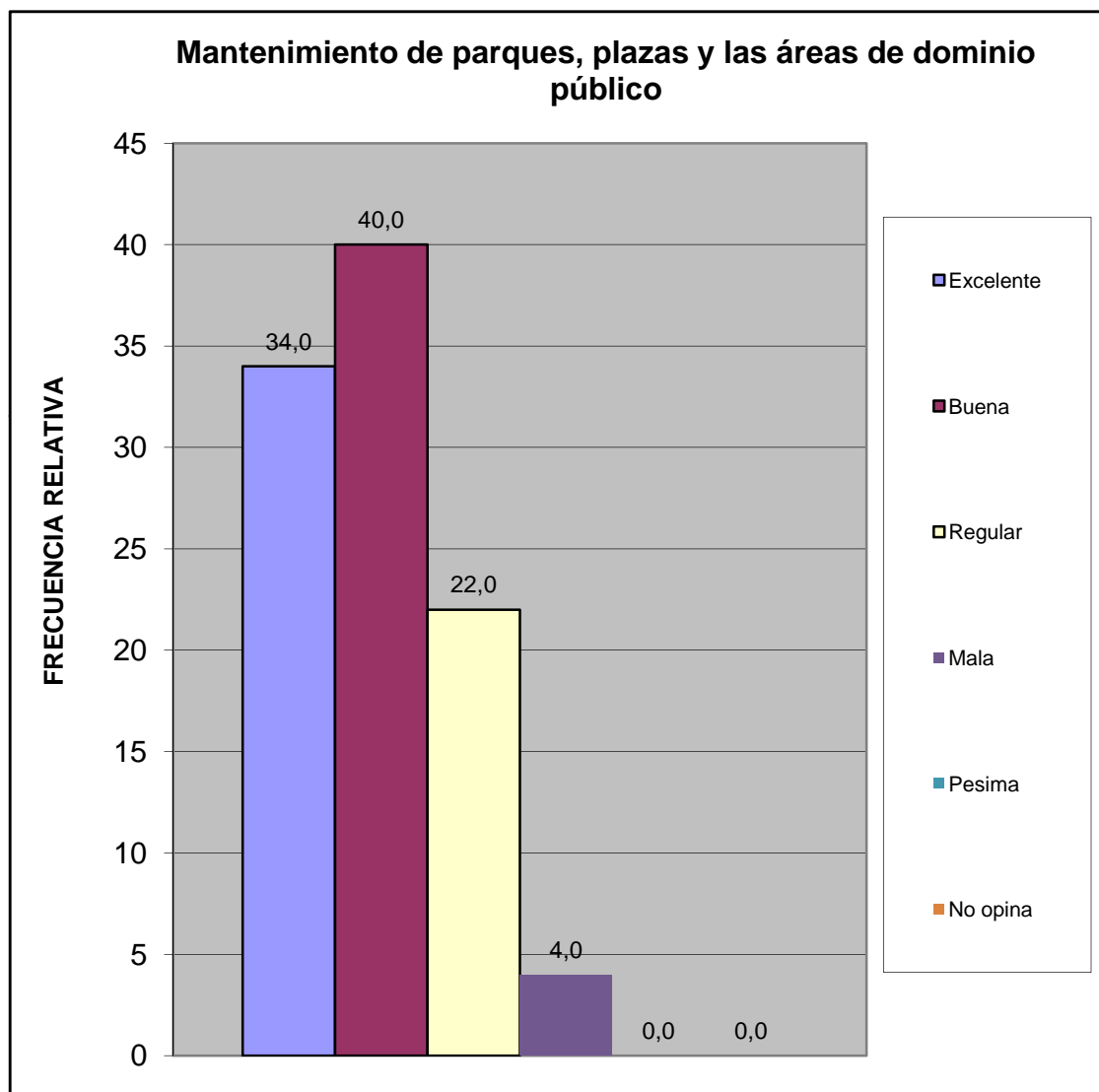

Sur	Urb. Complejo los Jarales
-----	---------------------------

¿En su comunidad tienen alguno de estos problemas con el alumbrado público?	fa	%
Insuficiente numero de postes de luz	7	12,1
Baja intensidad de los bombillos	6	10,3
Postes mal ubicados	11	19,0
Los bombillos no se reponen a tiempo	15	25,9
Los delincuentes rompen los bombillos	2	3,4
Otro	0	0,0
No Tiene Problema con el alumbrado publico	17	29,3
TOTAL	58	100

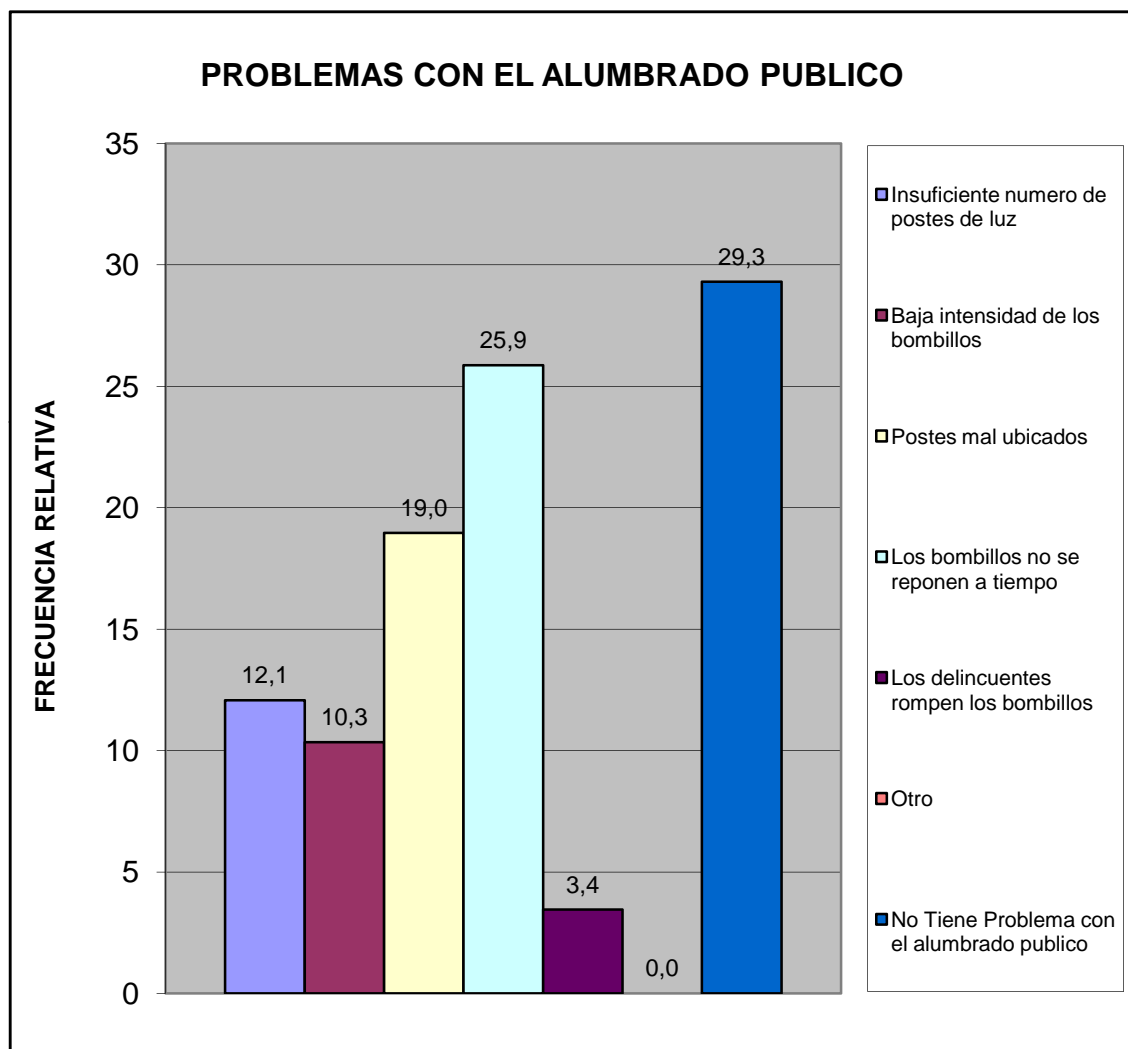

Sur	Urb. Complejo los Jarales
-----	---------------------------

¿En su comunidad han tenido alguno de estos problemas con el tendido eléctrico?	fa	%
Exceso de cables conectados a los postes	13	22,4
Obstrucción por cableado muy bajo	4	6,9
Ramas de arboles enredadas en el cableado	2	3,4
Tendido eléctrico obsoleto	2	3,4
Poca cantidad de transformadores	6	10,3
Otro	0	0,0
No Tiene Problema	31	53,4
TOTAL	58	100

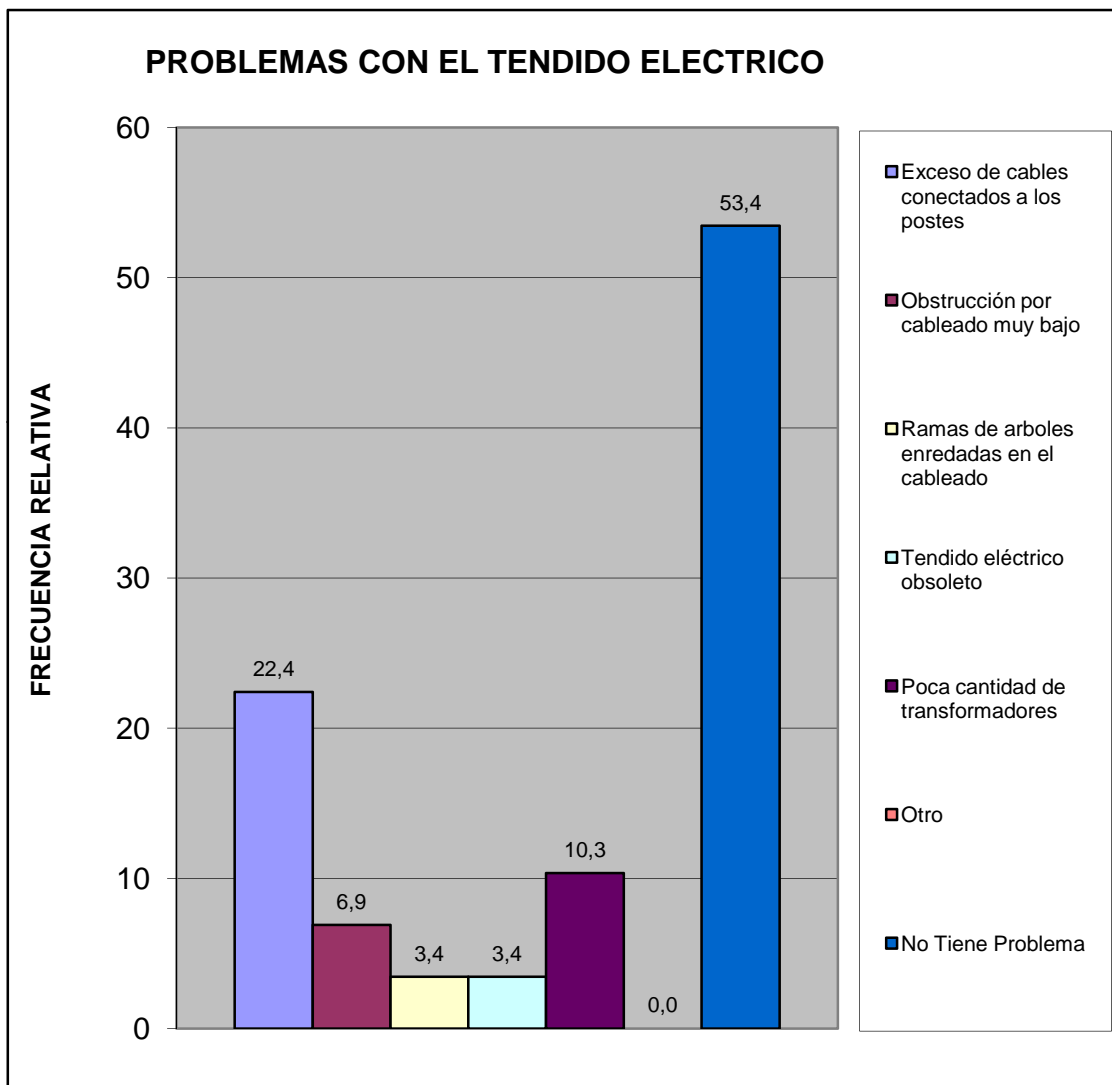

Sur	Urb. Complejo los Jarales
-----	---------------------------

¿En esta Vivienda la basura?	fa	%
Es recogida por el servicio de aseo urbano	41	82,0
Se Deposita en Container Colectivo	9	18,0
No hay servicio de aseo urbano	0	0,0
TOTAL	50	100

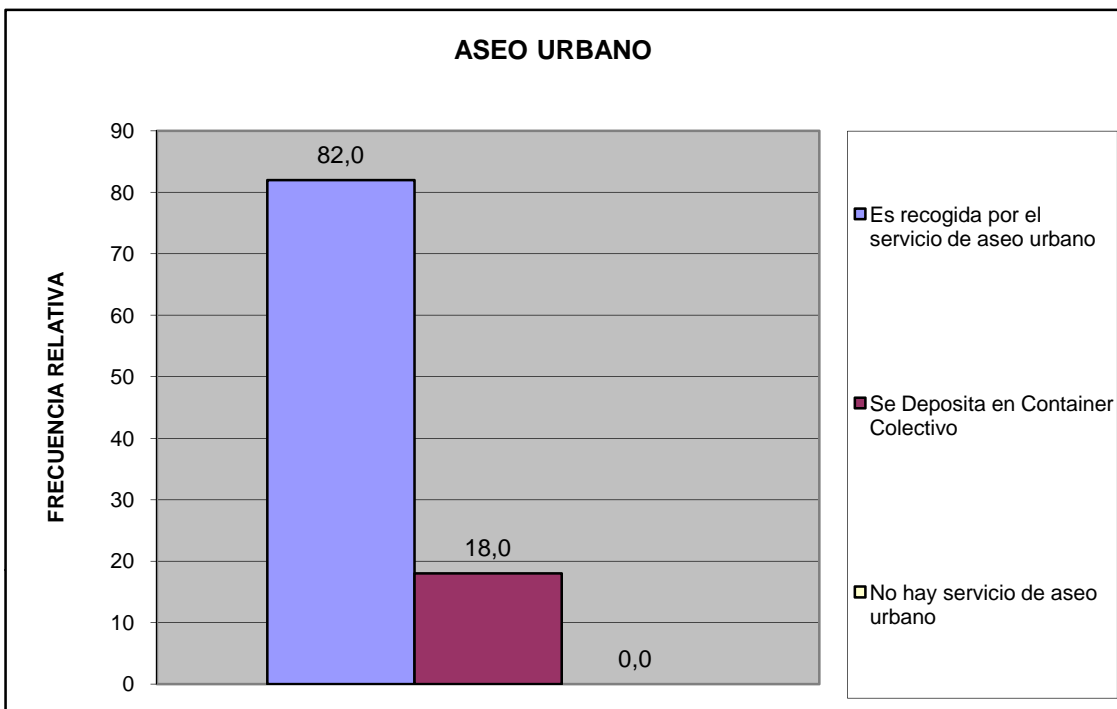

Sur	Urb. Complejo los Jarales
-----	---------------------------

¿En su comunidad tienen alguno de estos problemas con el servicio de aseo urbano?	fa	%
El camión pasa muy pocas veces	1	2,0
El camión no tiene días fijos para pasar	2	4,0
El camión no llega a la hora que le corresponde	0	0,0
Dejan la basura regada en la calle	2	4,0
Dejan muy hediondo el ambiente cuando pasan	0	0,0
La cuadrilla pide dinero	0	0,0
La cuadrilla es grosera con los vecinos	1	2,0
Otro	0	0,0
No Tiene Problemas con el Servicio de Aseo Urbano	44	88,0
TOTAL	50	100

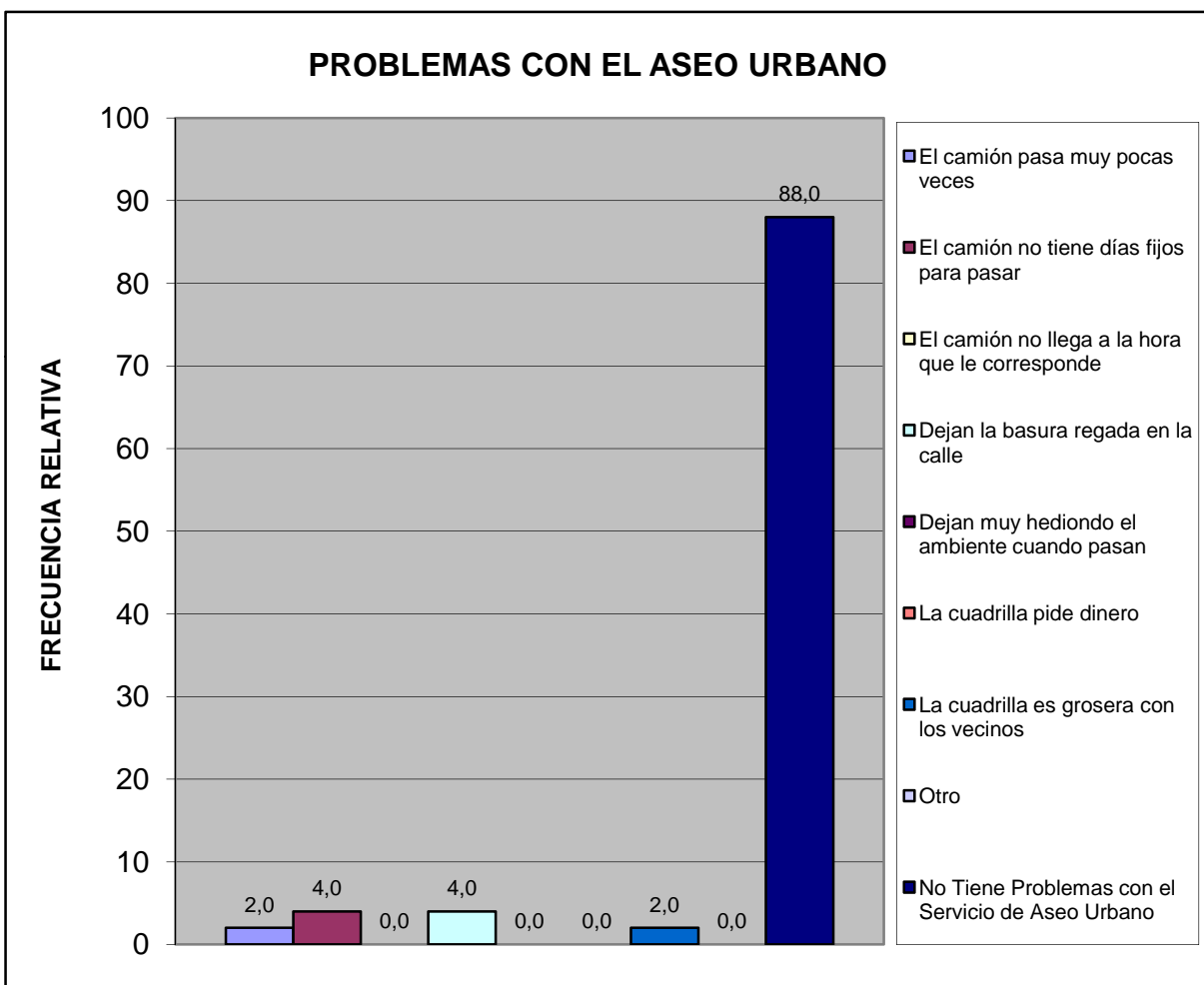

Sur	Urb. Complejo los Jarales
-----	---------------------------

Pobreza Estructural	fa	%
Hogares sin NBI (No Pobre)	22	44,0
Hogares con 1 NBI (Pobres)	18	36,0
Hogares con 2 NBI (Pobre extremo)	10	20,0
TOTAL	50	100

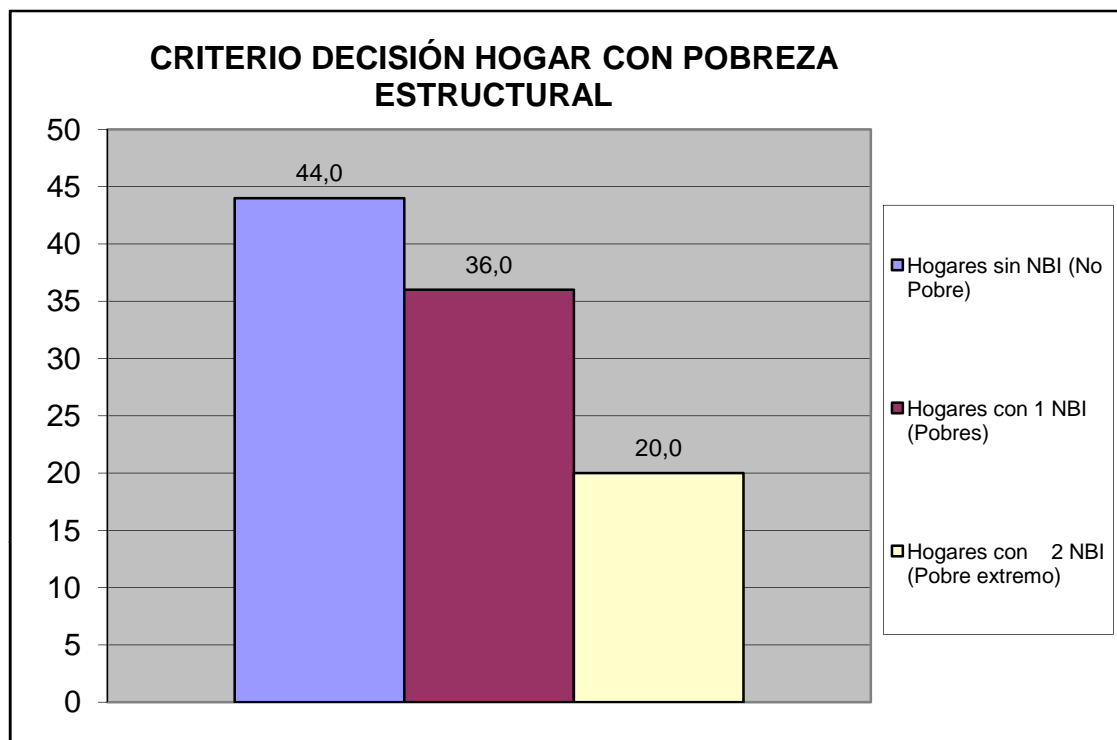

V.- MOVILIDAD Y MEDIOS DE TRANSPORTE PÚBLICO.

¿Cuál es el medio de transporte que más utilizan los miembros del hogar?	fa	%
Autobús Publico	28	40,6
Vehículo particular	39	56,5
Motocicleta	2	2,9
Bicicleta	0	0,0
Caminando	0	0,0
Ruta de Trabsporte de la Alcaldía de san Diego	0	0,0
Otro	0	0,0
TOTAL	69	100

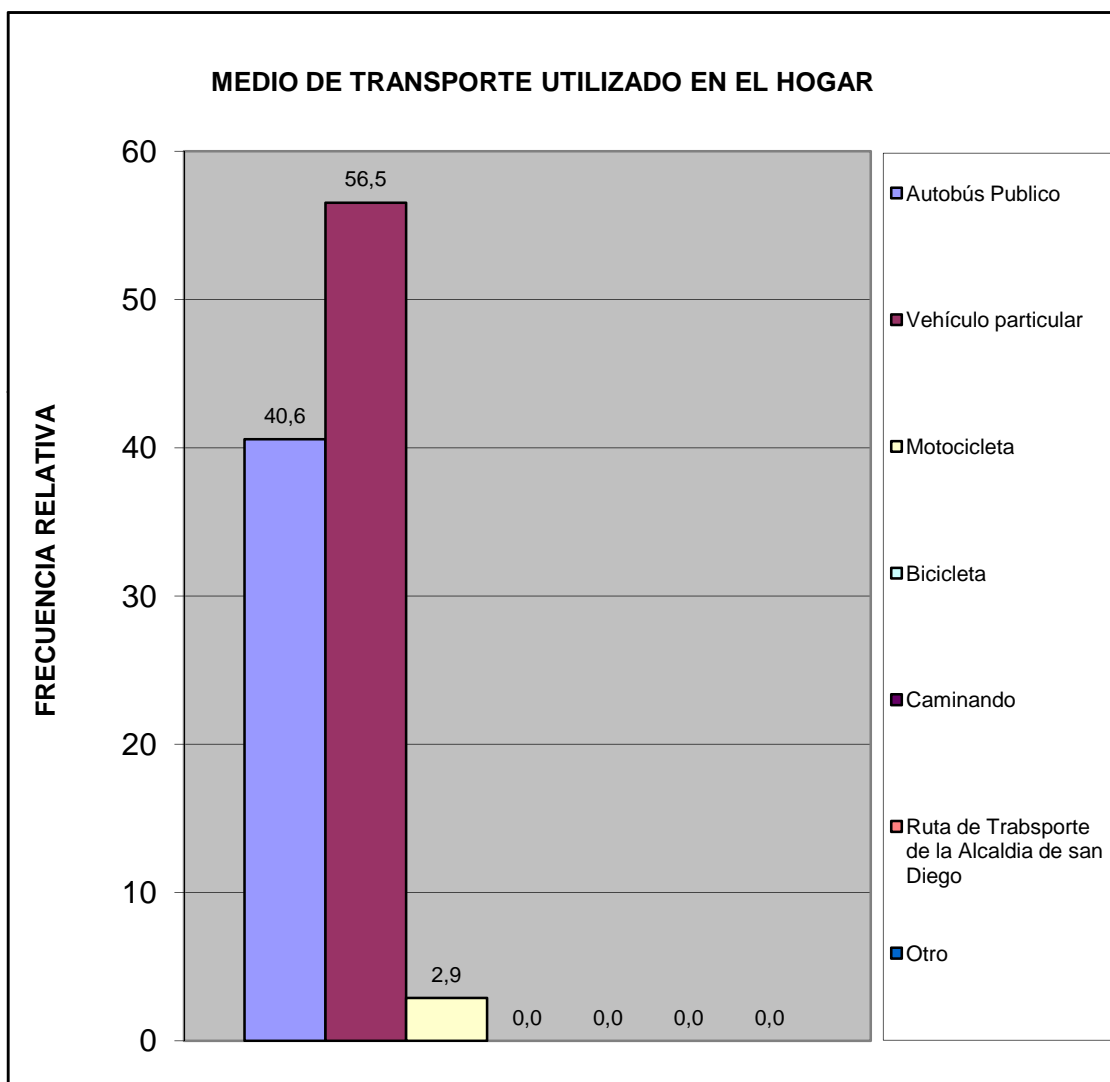

Sur	Urb. Complejo los Jarales
-----	---------------------------

¿Cuál es el problema más importante que afronta el transporte público?	fa	%
La inseguridad dentro de la unidad (atracos, robos, agresiones físicas)	19	30,6
La falta de limpieza	7	11,3
El tiempo que tardan en llegar al destino	10	16,1
El tiempo que se tarda esperándolos en la parada	8	12,9
El mal estado de la unidad	2	3,2
La ciudad ha crecido y se siguen manteniendo las mismas rutas	2	3,2
La falta de supervisión del servicio de transporte	2	3,2
Maltrato de los operadores a los usuarios del sistema	1	1,6
Otro	0	0,0
Ningún miembro del hogar usa transporte público	8	12,9
No Sabe	3	4,8
TOTAL	62	100

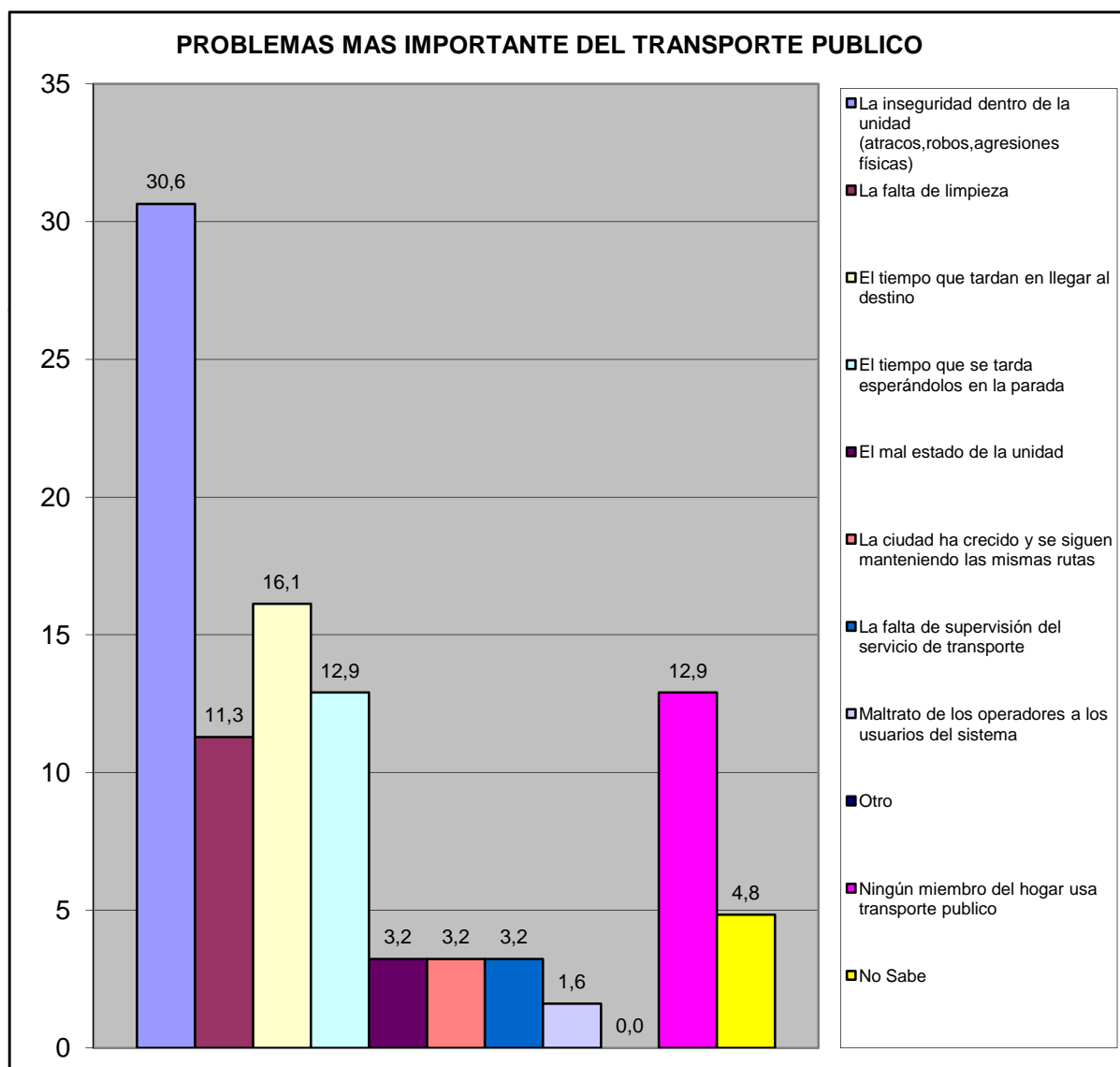

Sur	Urb. Complejo los Jarales
-----	---------------------------

VI.- SEGURIDAD PÚBLICA.

¿Con que frecuencia la policía patrulla en la calle donde está ubicada su vivienda?	fa	%
Diario	5	10,0
Interdiario	3	6,0
Semanal	11	22,0
No patrullan	20	40,0
No sabe	9	18,0
No responde	2	4,0
TOTAL	50	100

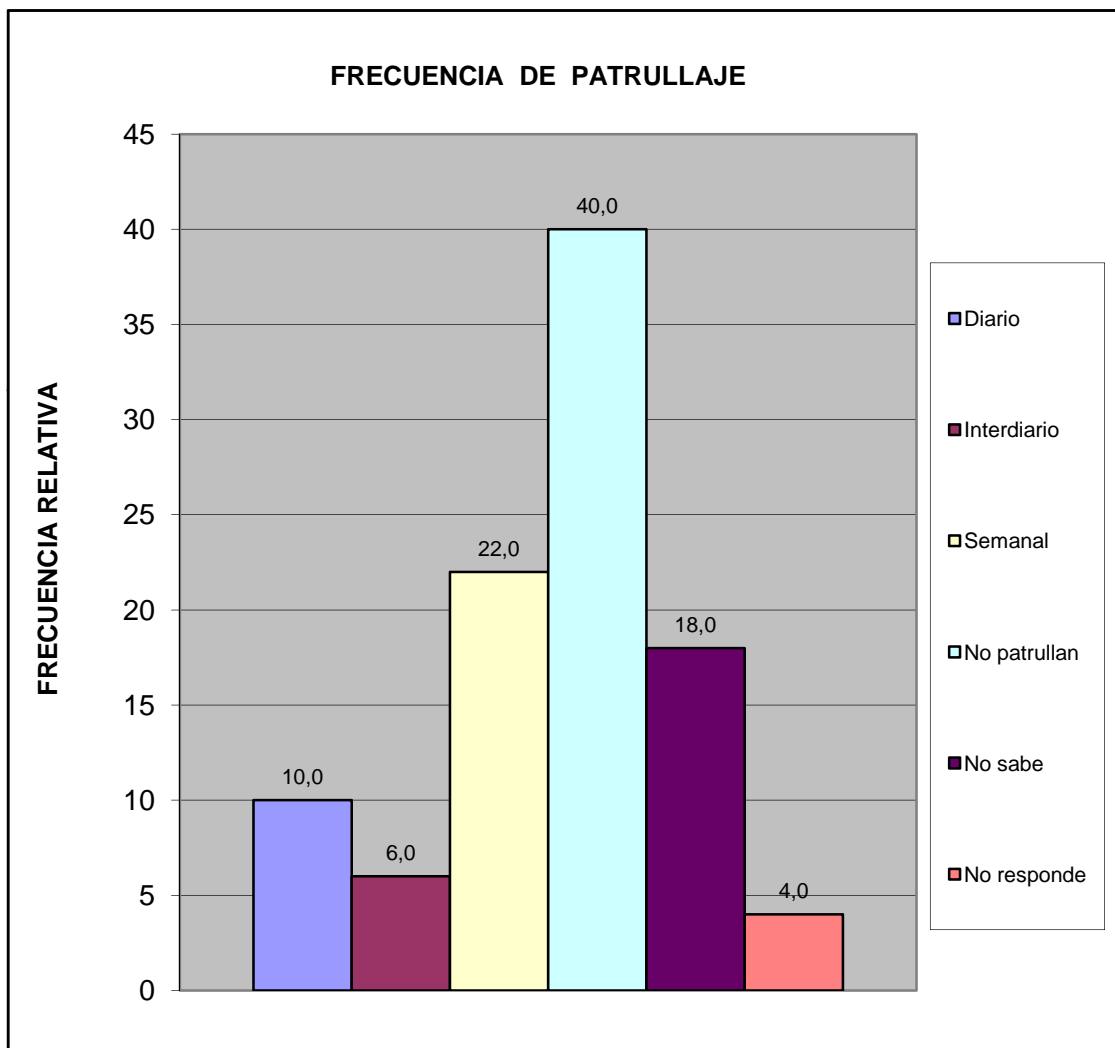

Sur	Urb. Complejo los Jarales
-----	---------------------------

¿En los ultimos seis meses se han cometido delitos en su comunidad?	fa	%
Si	34	68,0
No	12	24,0
No sabe	4	8,0
No Responde	0	0,0
Total	50	100

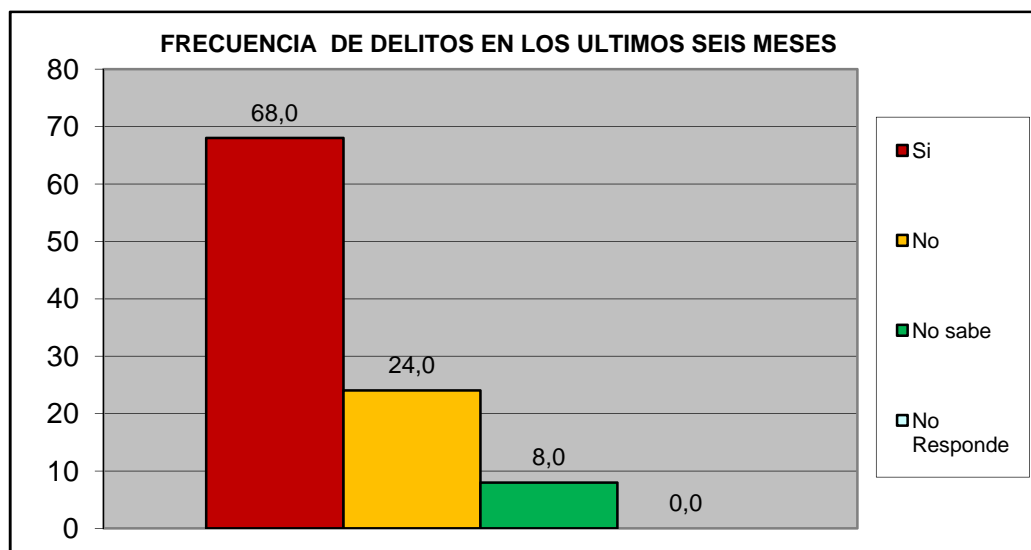

¿Ha presentado usted alguna denuncia ante los organismos competentes?	fa	%
Si	11	32,4
No	23	67,6
TOTAL	34	100

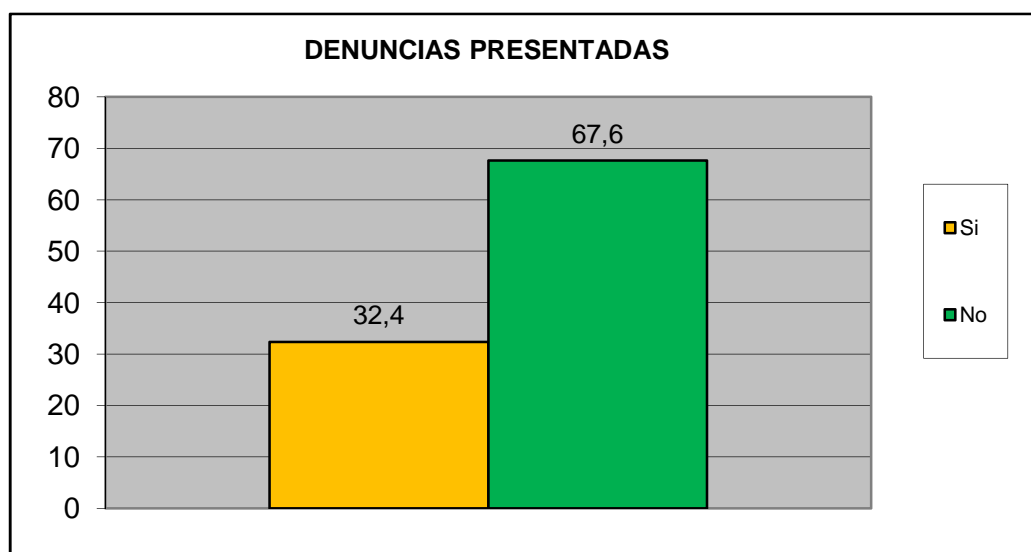

Sur	Urb. Complejo los Jarales
-----	---------------------------

¿Se siente seguro en su Comunidad?	fa	%
Si	40	80,0
No	10	20,0
No Sabe	0	0,0
No Responde	0	0,0
TOTAL	50	100

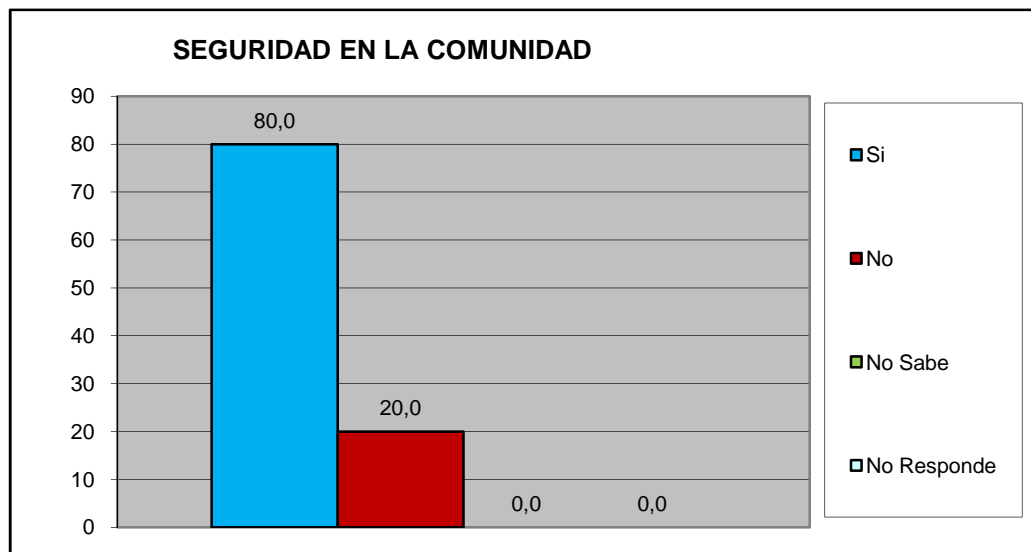

¿Su casa ha sido robada en los ultimos 6 meses?	fa	%
Si	1	2,0
No	49	98,0
No Sabe	0	0,0
No Responde	0	0,0
TOTAL	50	100

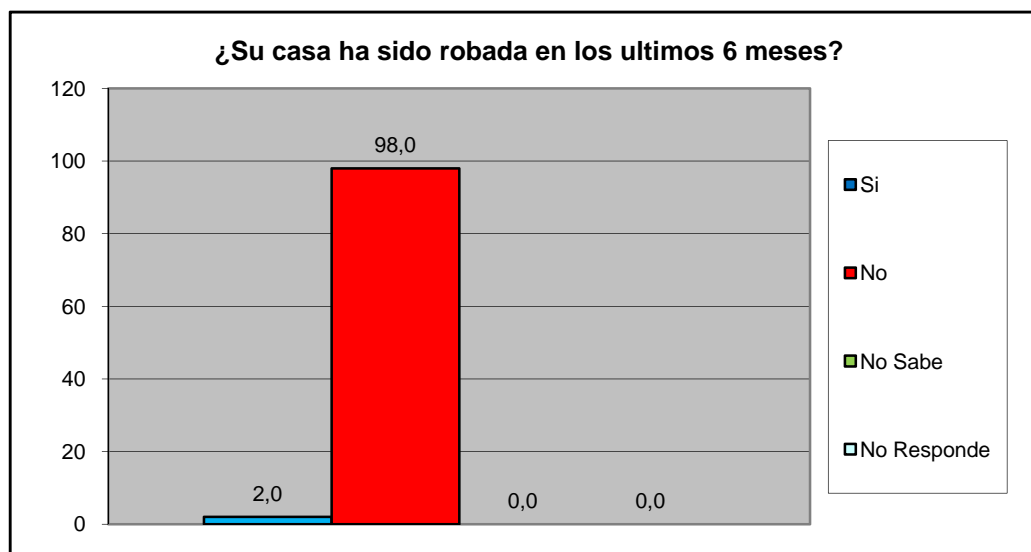

Sur	Urb. Complejo los Jarales
-----	---------------------------

¿Ha sido agredido físicamente en su Comunidad en los últimos seis meses?	fa	%
Si	1	2,0
No	49	98,0
No Sabe	0	0,0
No Responde	0	0,0
TOTAL	50	100

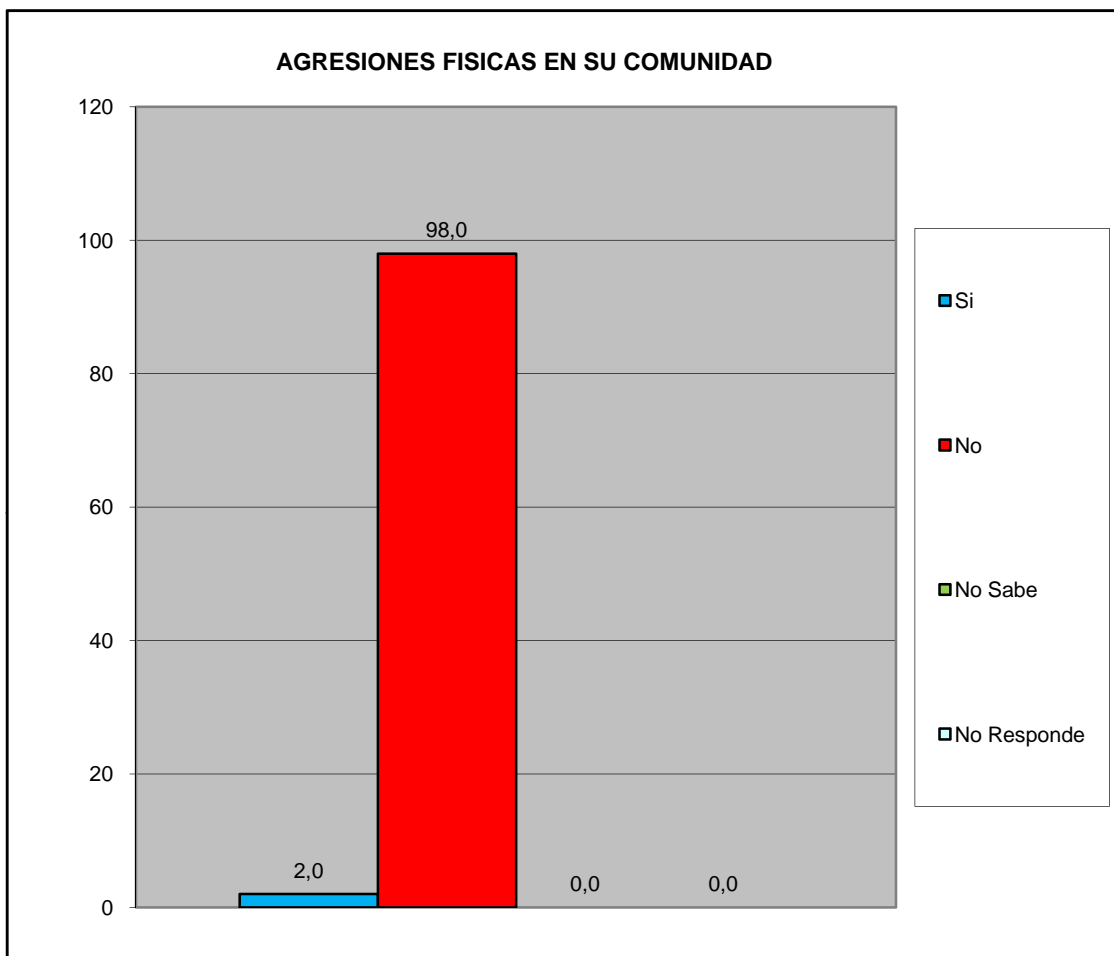

¿Ha solicitado y/o recibido servicio de bomberos y/o ambulancias por parte de la Fundación Cuerpo de Bomberos de San Diego?	fa	%
Si	7	14,0
No	42	84,0
No Sabe	0	0,0
No Responde	1	2,0
TOTAL	50	100

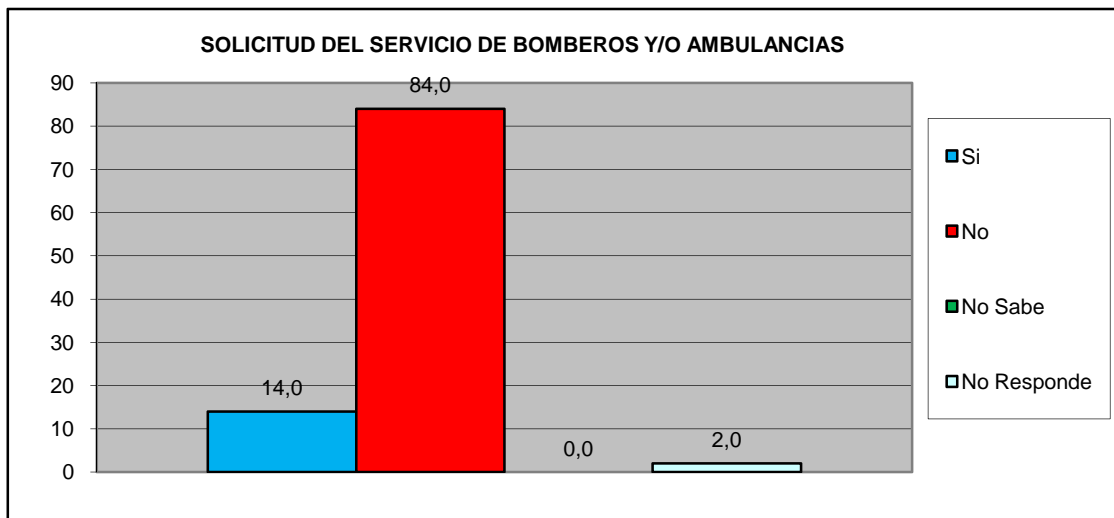

¿En Caso de ser positivo, quedo satisfecho con el servicio recibido por parte de la Fundación Cuerpo de Bomberos de San Diego?	fa	%
Si	6	85,7
No	1	14,3
No Sabe	0	0,0
No Responde	0	0,0
TOTAL	7	100

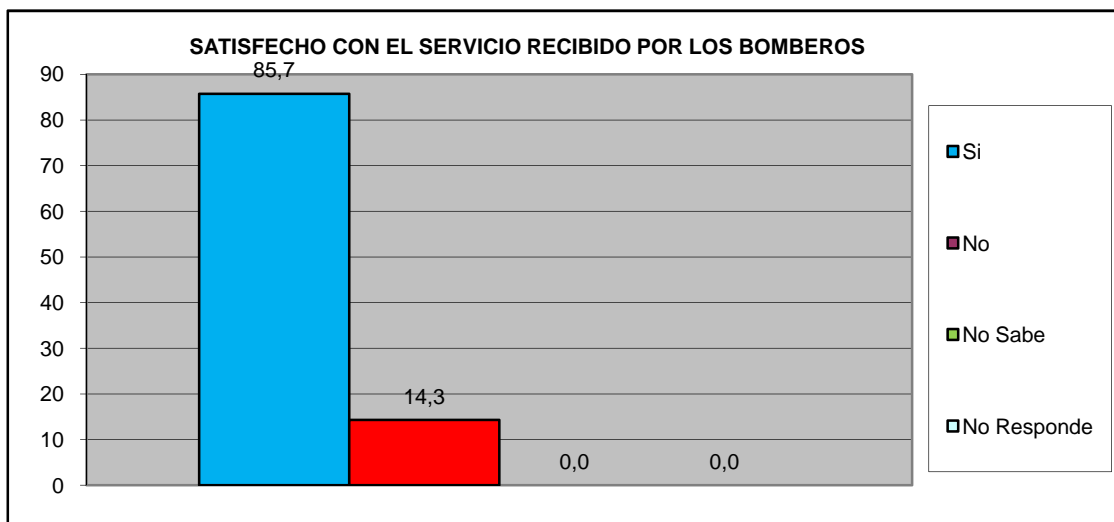

Sur	Urb. Complejo los Jarales
-----	---------------------------

VII.- EDUCACIÓN.

¿Ha tenido dificultades para que algún miembro de su hogar pueda tener acceso al sistema educativo? (indique el más importante).	fa	%
No tiene documentos de identificación	0	0,0
Los centros educativos están lejos de la vivienda que ocupan	0	0,0
Por discriminaciones raciales, sexuales, religiosos.	0	0,0
Resulta costoso cubrir los gastos para los implementos educativos (útiles y uniformes)	0	0,0
La matrícula que cobran es cara	0	0,0
Problemas de aprendizaje (retardo mental, problemas motrices, etc.)	0	0,0
Insuficiencia de centros Educativos	2	4,0
No tienen problemas en tener acceso al sistema educativo	48	96,0
TOTAL	50	100

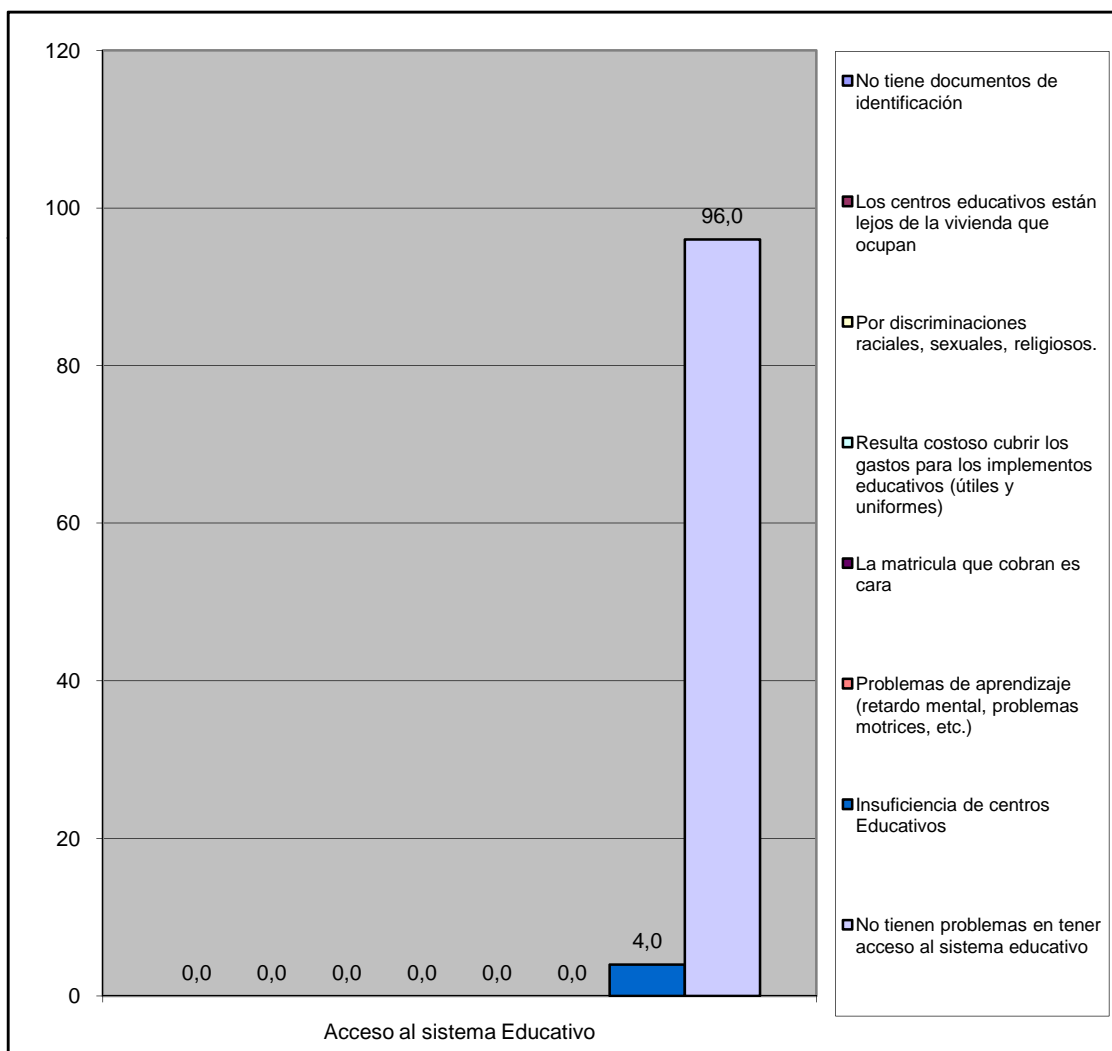

Sur	Urb. Complejo los Jarales
-----	---------------------------

VIII.- CAPACIDAD DE ACCESO DEL HOGAR A LOS SERVICIOS DE SALUD.

		fa	%
¿Alguna vez usted o algún miembro de su hogar ha dejado de comprar medicinas prescritas debido a su costo?	Si	31	62,0
	No	19	38,0
TOTAL		50	100

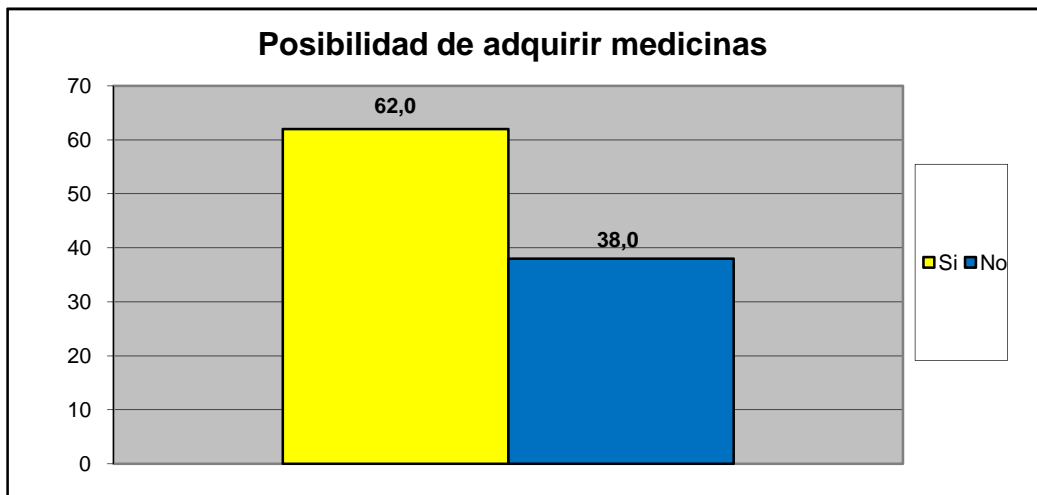

		fa	%
¿Presenta Ud o algun miembro de su familia dificultad para acceder a los servicios de salud?	Si	10	20,0
	No	40	80,0
TOTAL		50	100

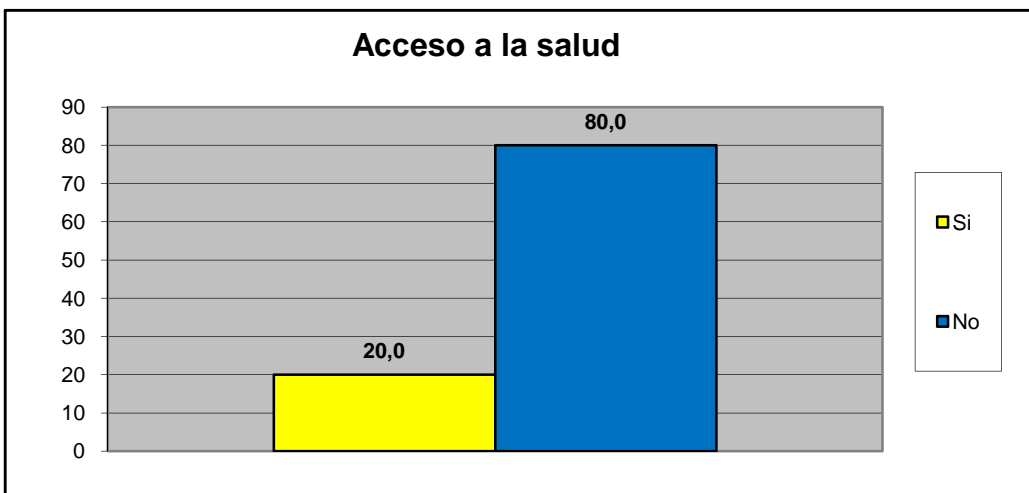

Sur	Urb. Complejo los Jarales
-----	---------------------------

Principal causa para no acceder al Servicio de Salud	fa	%
Nos queda lejos de nuestra casa	1	10,0
No nos atienden el mismo día	0	0,0
Son muy costosos los tratamientos médicos	3	30,0
son muy costosas las consultas medicas	6	60,0
el trato que recibimos no es el adecuado	0	0,0
Los horarios de atención al publico son reducidos	0	0,0
Otra	0	0,0
No sabe	0	0,0
No Responde	0	0,0
TOTAL.	10	100

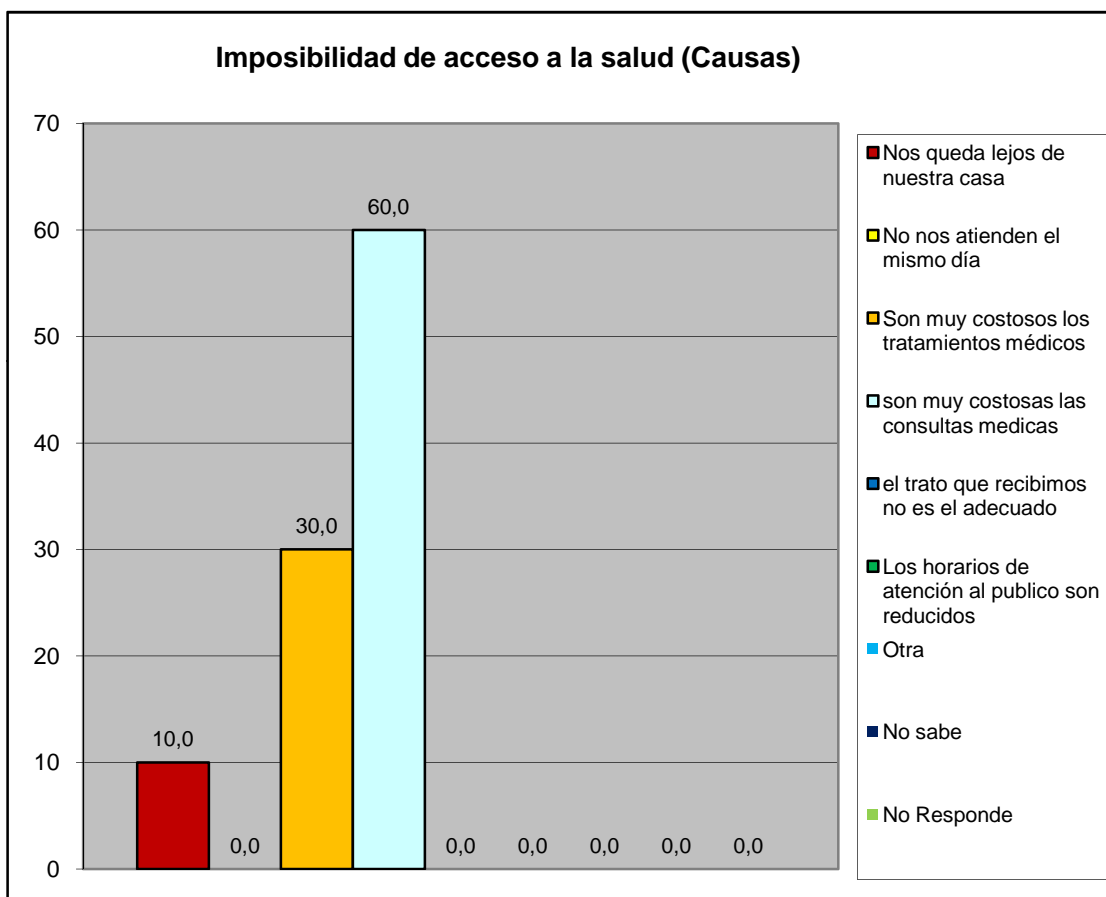

Sur	Urb. Complejo los Jarales
-----	---------------------------

Cuando usted o algún miembro de su grupo familiar presentan algún quebranto de salud, ¿Qué hace generalmente?	fa	%
No hace nada	1	1,5
Se automedican	0	0,0
Llaman a un medico/enfermero	2	3,0
Llaman a un familiar	2	3,0
Acuden al hospital Dr. Jose Gregorio Hernandez "hospitalito".	40	59,7
Lo llevan a algún centro de salud privada	20	29,9
Va a un modulo barrio adentro	1	1,5
Llama a un servicio de asistencia medica privada a domicilio (EMI, Prosalud u otro).	1	1,5
No sabe	0	0,0
No responde	0	0,0
TOTAL.	67	100

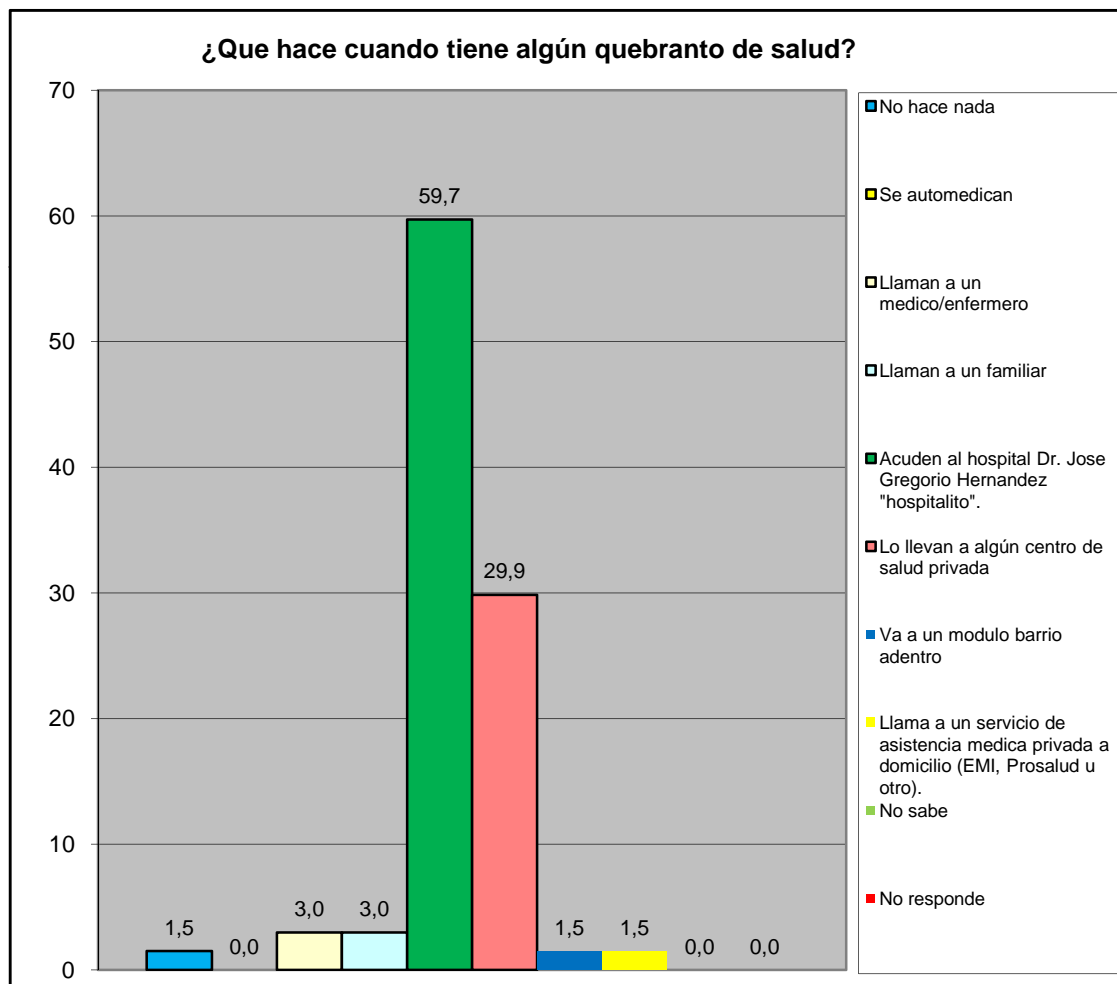

Sur	Urb. Complejo los Jarales
-----	---------------------------

¿En los últimos 3 meses acudió usted al centro de salud más cercano?	fa	%
Para una emergencia	11	22,0
Para una consulta	11	22,0
Ambos	2	4,0
Nunca	20	40,0
No responde	6	12,0
Total	50	100

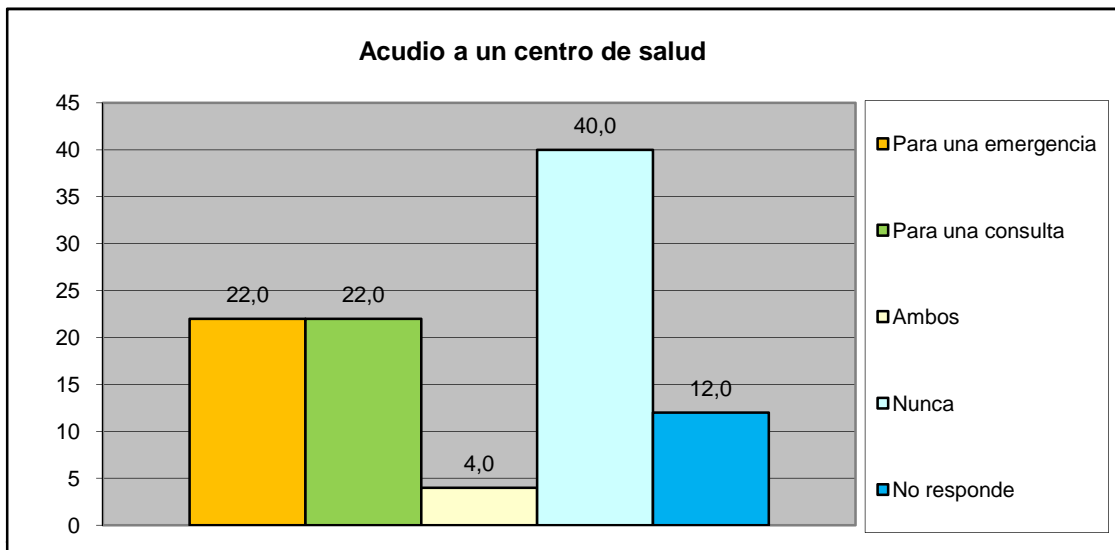

¿Cómo fue la atención que recibió?	fa	%
Lo atendieron y había los suministros médicos	18	78,3
Lo atendieron y no había los suministros médicos	4	17,4
Lo atendieron con demora	1	4,3
No fue atendido	0	0,0
No responde	0	0,0
Total	23	100

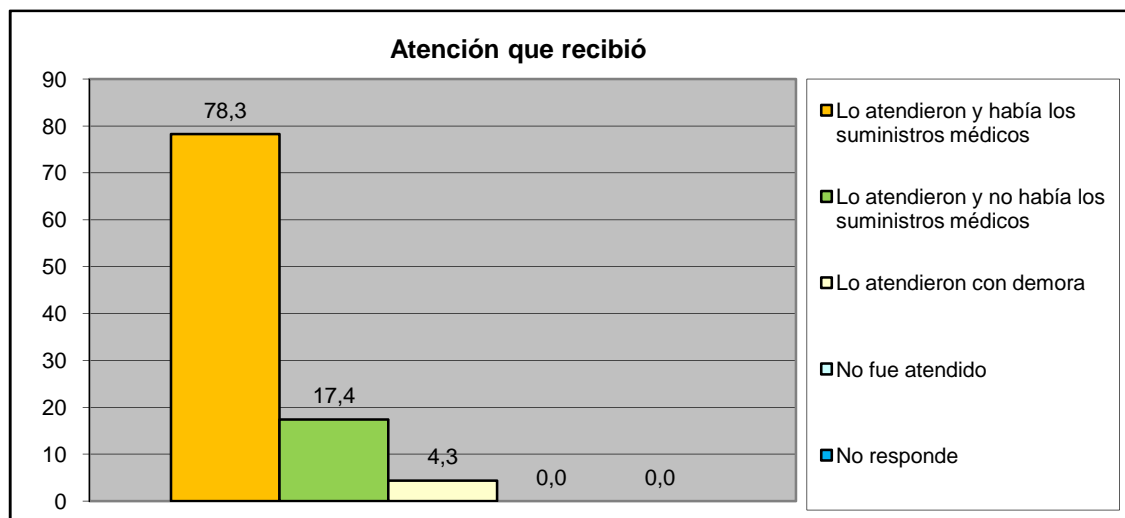

Sur	Urb. Complejo los Jarales
-----	---------------------------

IX.- EVALUACIÓN DE LA GESTIÓN MUNICIPAL

¿Asistió Usted a los carnavales turísticos de San Diego?	fa	%
Si	32	64,0
No	18	36,0
TOTAL	50	100

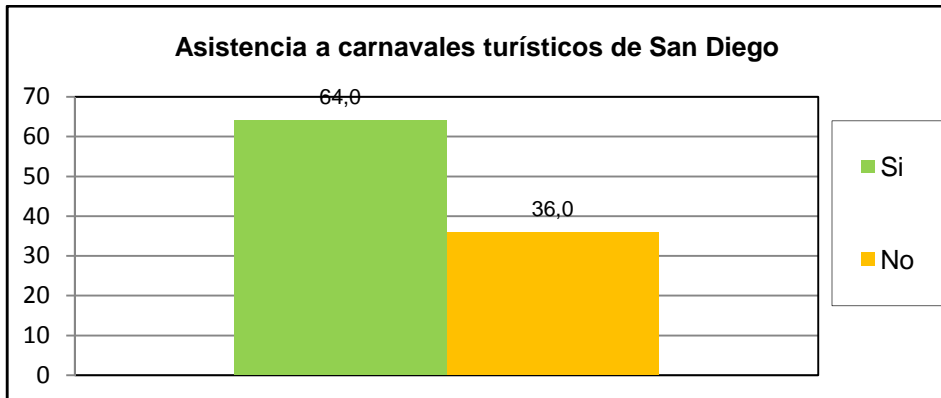

¿Cuál es la percepción que Usted tiene de los Carnavales turísticos de san diego?	fa	%
Excelente	22	44,0
Buena	14	28,0
Regular	4	8,0
Mala	3	6,0
Pésima	0	0,0
No opina	7	14,0
TOTAL	50	100

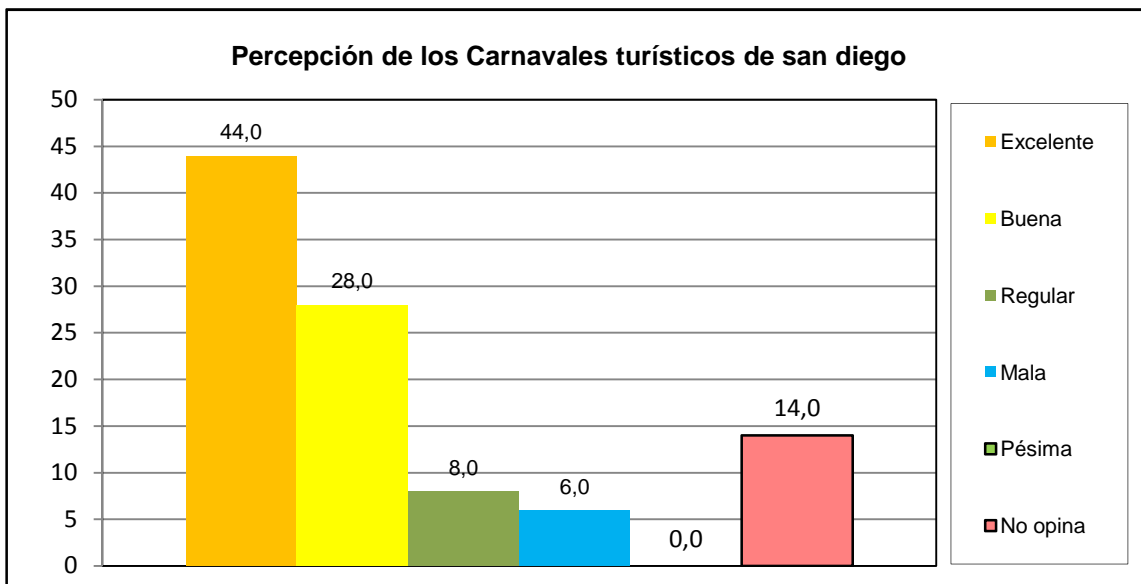

Sur	Urb. Complejo los Jarales
-----	---------------------------

¿Asistió Usted a la Feria Navideña (BAZAR) de San Diego?	fa	%
Si	43	86,0
No	7	14,0
TOTAL	50	100

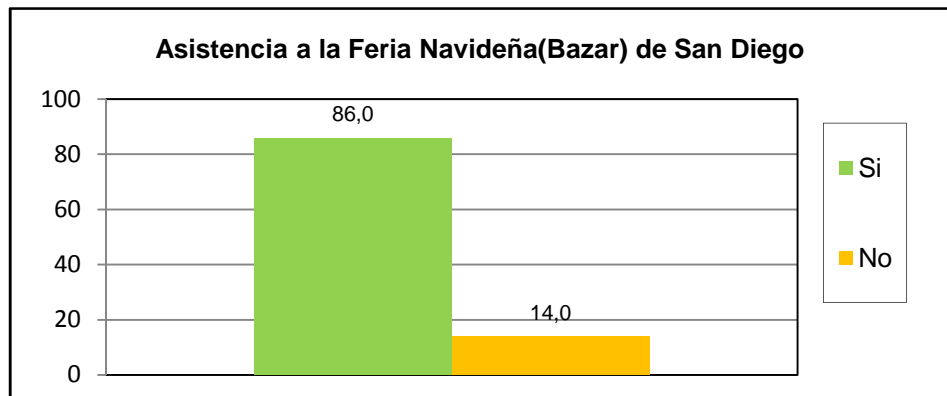

¿Cuál es la percepción que Usted tiene de la Feria Navideña (BAZAR) de San Diego?	fa	%
Excelente	29	58,0
Buena	17	34,0
Regular	0	0,0
Mala	1	2,0
Pésima	0	0,0
No opina	3	6,0
TOTAL	50	100

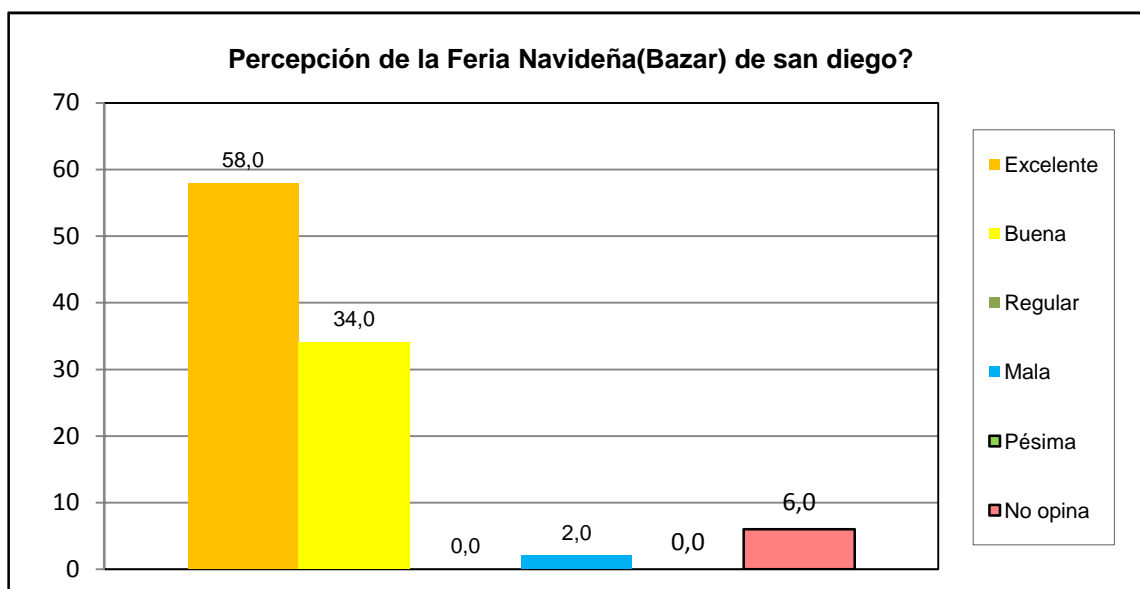

Sur	Urb. Complejo los Jarales
-----	---------------------------

¿Posee su inmueble el carnet de servicios municipales?	fa	%
Si	20	40,0
No	28	56,0
No sabe	2	4,0
No Responde	0	0,0
TOTAL	50	100

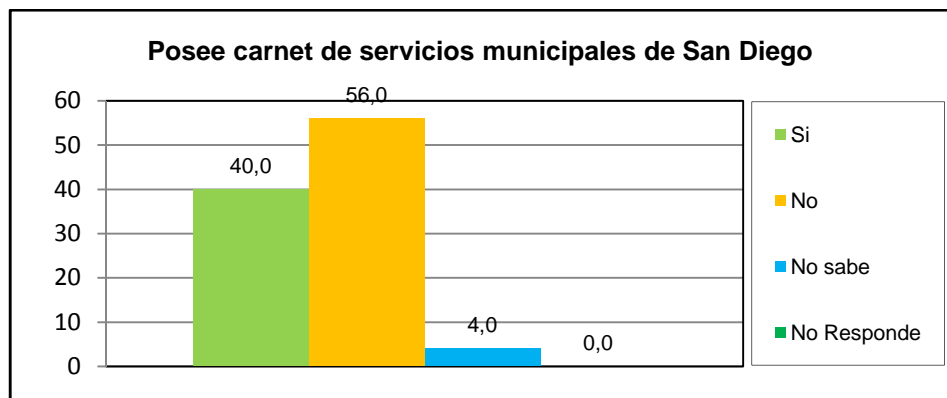

¿Cuál es la percepción de la planta embotelladora de Agua Potable y de los puntos de distribución de San Diego?	fa	%
Excelente	24	48,0
Buena	12	24,0
Regular	1	2,0
Mala	1	2,0
Pésima	0	0,0
No opina	12	24,0
TOTAL	50	100

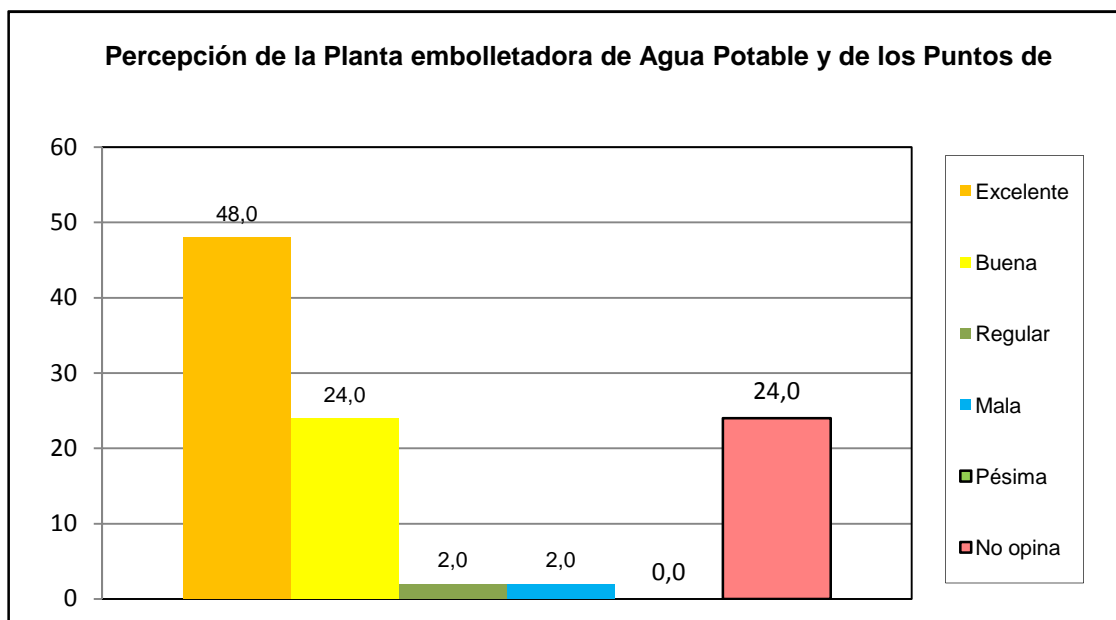

Sur	Urb. Complejo los Jarales
------------	----------------------------------

¿Como evalua usted la gestion municipal?	fa	%
Excelente	22	44,0
Buena	22	44,0
Regular	6	12,0
Mala	0	0,0
Pésima	0	0,0
No opina	0	0,0
TOTAL	50	100

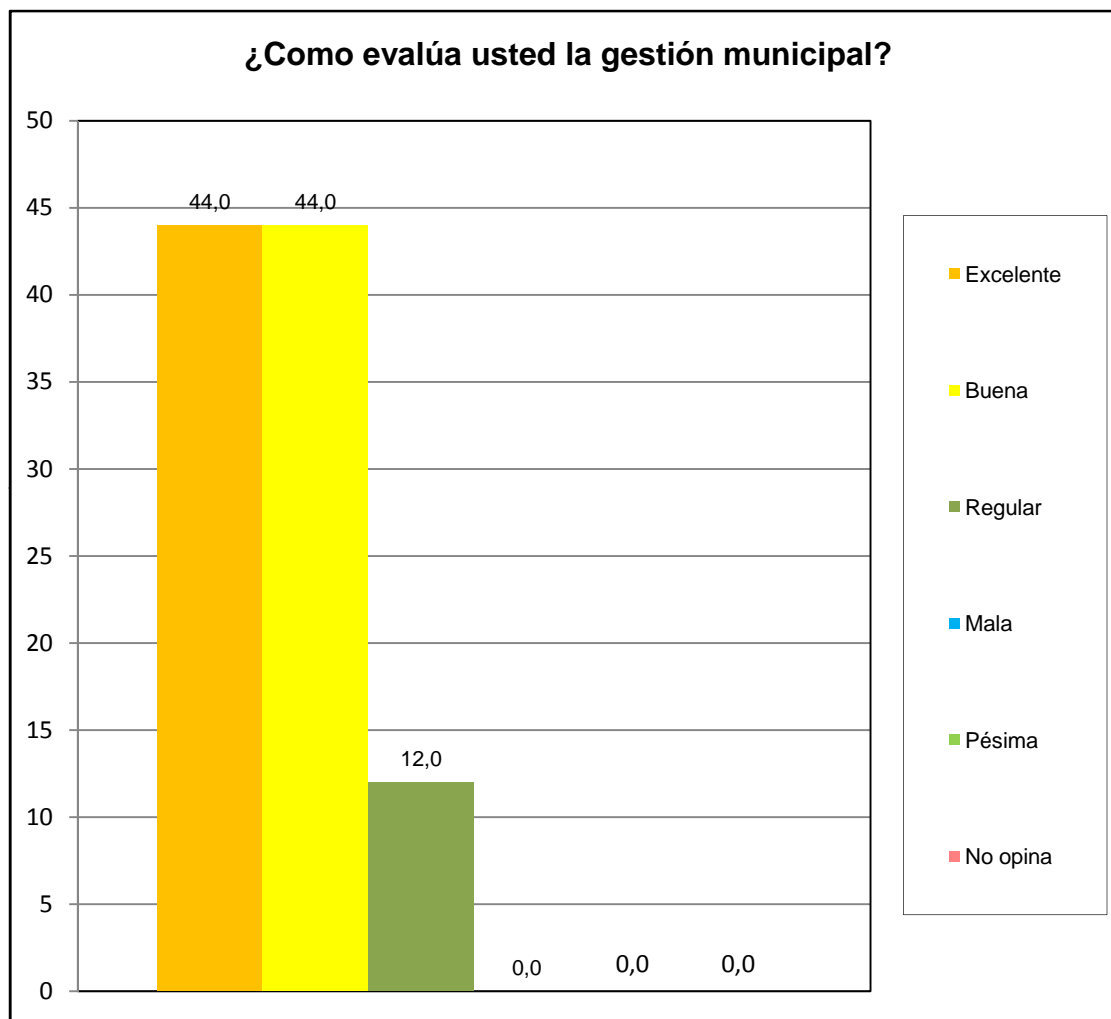

Sur	Urb. Complejo los Jarales
-----	---------------------------