



República Bolivariana de Venezuela
Estado Carabobo
Sala Técnica del Consejo Local de Planificación Pública
del Municipio San Diego

Indice de Bienestar Humano Municipal de San Diego 2014.

DECODIFICACIÓN DE RESULTADOS DEL INSTRUMENTO

I.- DATOS DE LOCALIZACIÓN DE LA VIVIENDA.

| Sector | Nombre de Residencia o urbanismo |
|---------------|---|
| Sur | Urb. Paso Real |

II.- SITUACIÓN SOCIOECONÓMICA.

| Características de la Vivienda | fa | % |
|---------------------------------------|-----------|------------|
| Mansión. | 0 | 0,0 |
| Quinta o Casa quinta. | 0 | 0,0 |
| Townhouse. | 0 | 0,0 |
| Casa. | 0 | 0,0 |
| Apartamento. | 57 | 100,0 |
| Penthouse. | 0 | 0,0 |
| Apartamento en casa (anexo). | 0 | 0,0 |
| Casa de Vecindad o Pensión. | 0 | 0,0 |
| Rancho. | 0 | 0,0 |
| Otra Clase de Vivienda. | 0 | 0,0 |
| TOTAL | 57 | 100 |

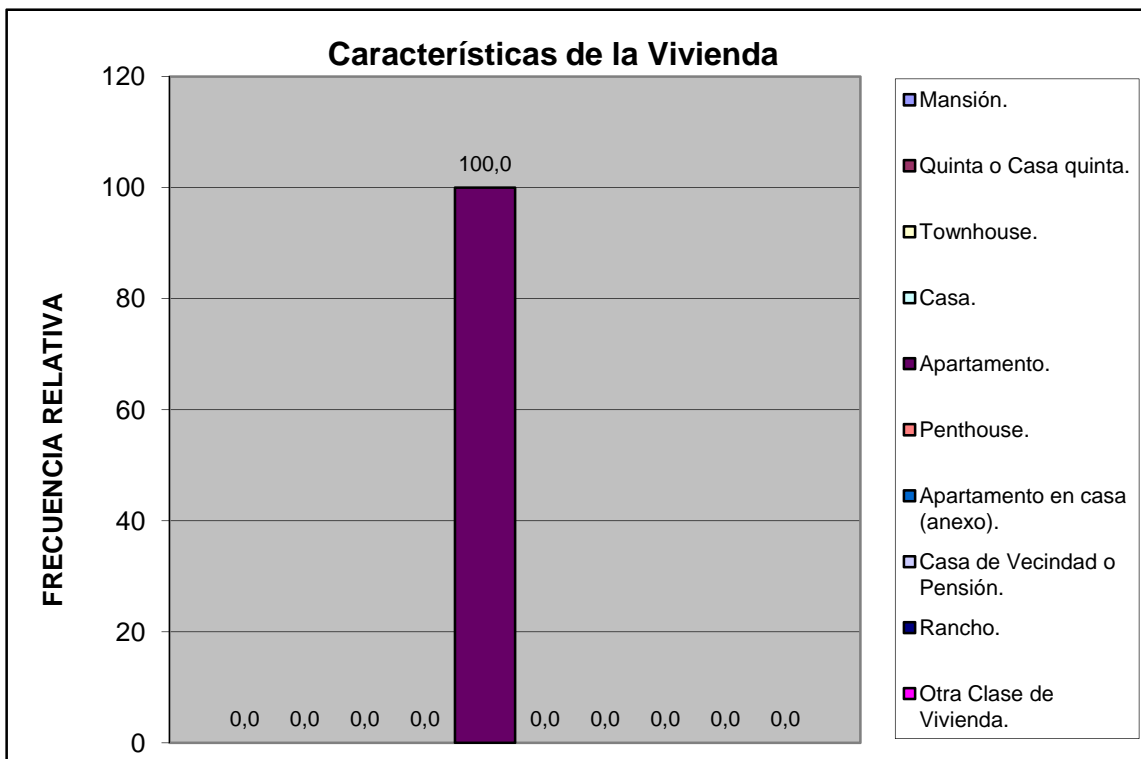

| | |
|-----|----------------|
| Sur | Urb. Paso Real |
|-----|----------------|

| Material de Construcción Predominante en Paredes | fa | % |
|---|-----------|------------|
| Bloque o ladrillo frisado | 0 | 0,0 |
| Bloque o ladrillo sin frisar | 0 | 0,0 |
| Concreto | 57 | 100,0 |
| Madera aserrada/formica/fibra de vidrio o similares | 0 | 0,0 |
| Adobe/tapia/baharaque | 0 | 0,0 |
| Caña/palma/tabla/carton piedra/similares | 0 | 0,0 |
| TOTAL | 57 | 100 |

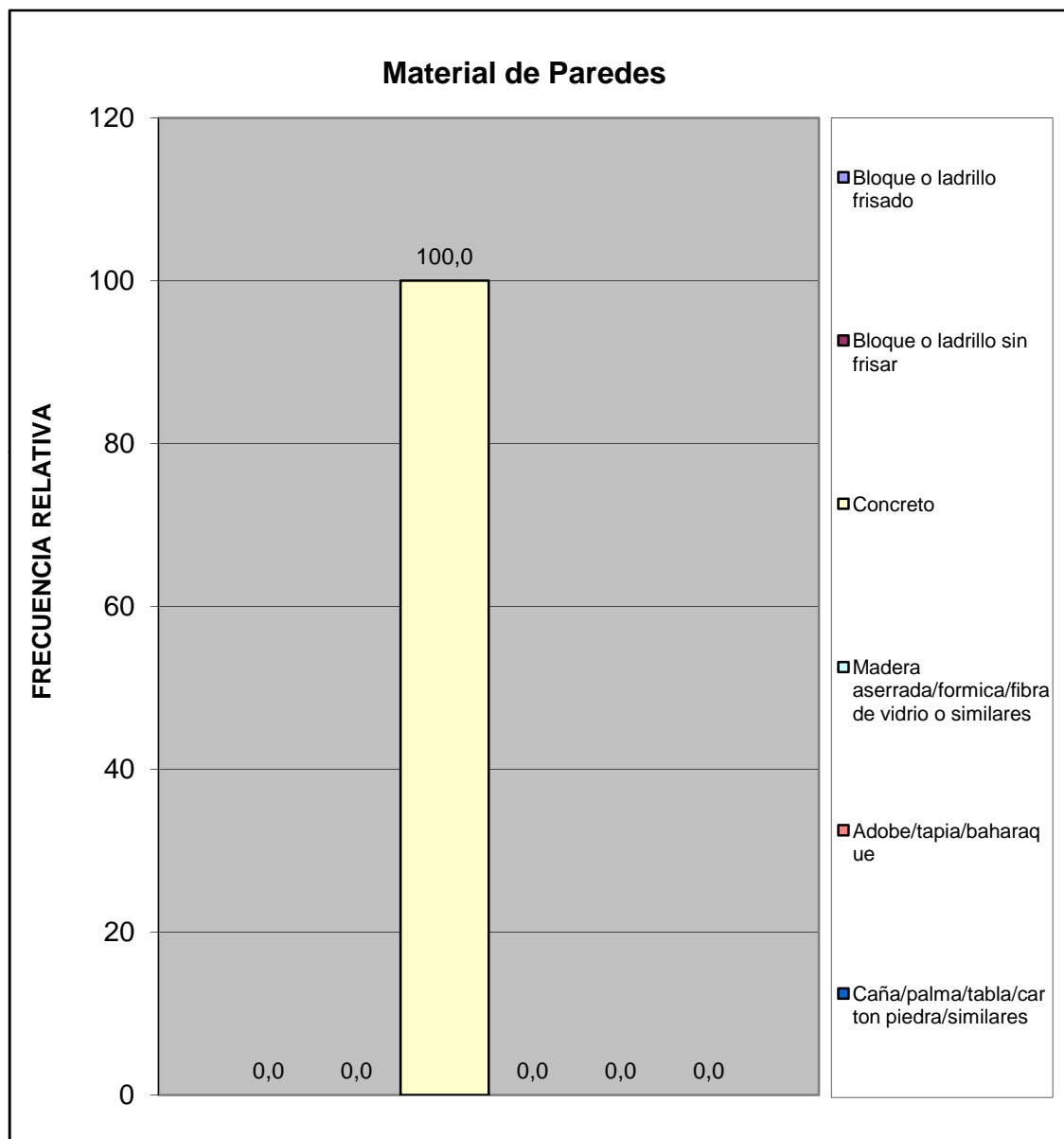

| | |
|-----|----------------|
| Sur | Urb. Paso Real |
|-----|----------------|

| Material de Construcción Predominante en Pisos | fa | % |
|--|-----------|------------|
| Mosaico/granito/vinil/cerámica/ladrillo | 46 | 80,7 |
| Terracota/parquet/alfombra y similares | 11 | 19,3 |
| Cemento Pulido | 0 | 0,0 |
| Cemento rustico | 0 | 0,0 |
| Tierra | 0 | 0,0 |
| Tablas/tablonos y similares | 0 | 0,0 |
| TOTAL | 57 | 100 |

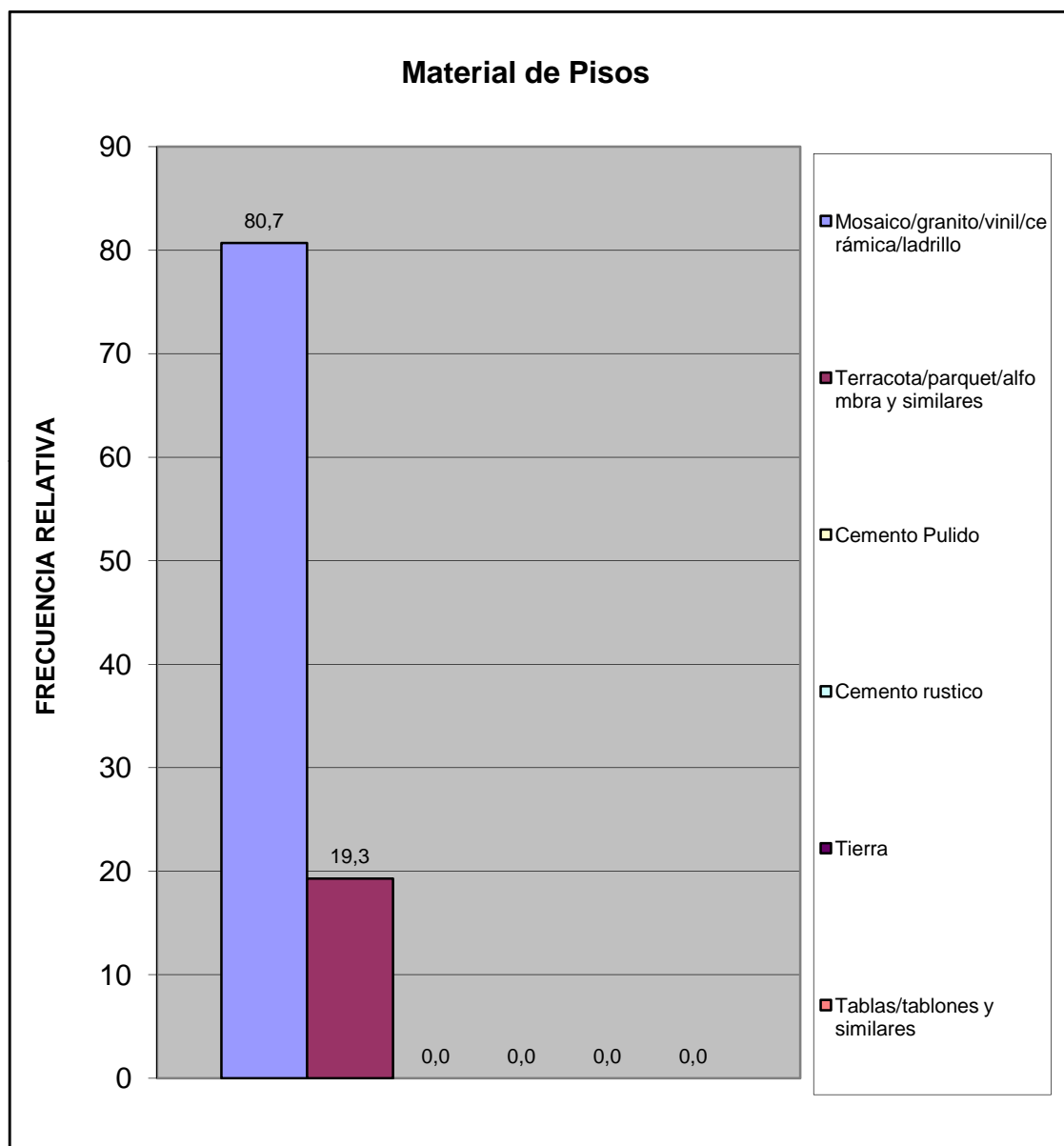

| | |
|-----|----------------|
| Sur | Urb. Paso Real |
|-----|----------------|

| Material de Construcción Predominante en Techos | fa | % |
|---|-----------|------------|
| Concreto Armado | 57 | 100,0 |
| Ladrillo-concreto | 0 | 0,0 |
| Fibra sintetica | 0 | 0,0 |
| Asbesto y similares | 0 | 0,0 |
| Laminas metalicas (Zinc y similares) | 0 | 0,0 |
| Tablas/tablonos y similares | 0 | 0,0 |
| Caña/palma y similar | 0 | 0,0 |
| TOTAL | 57 | 100 |

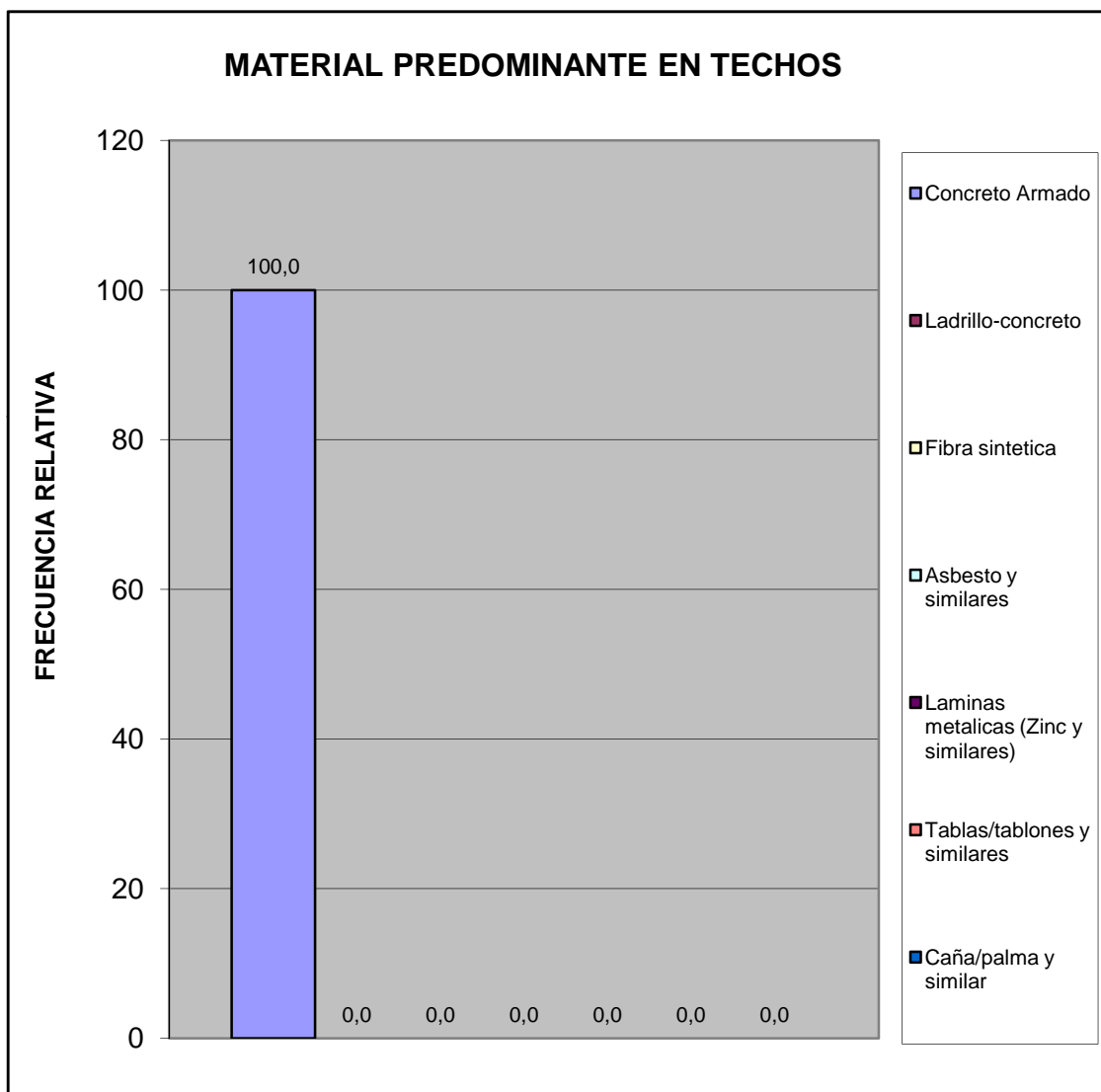

| | |
|-----|----------------|
| Sur | Urb. Paso Real |
|-----|----------------|

| Hacinamiento Detectado | fa | % |
|------------------------|-----------|------------|
| Hogar Hacinado | 0 | 0,0 |
| Hogar No Hacinado | 57 | 100,0 |
| Total | 57 | 100 |

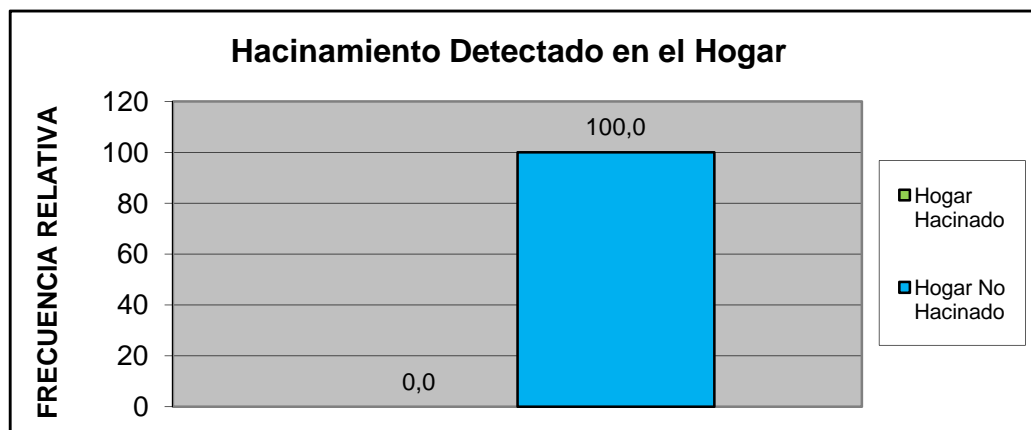

| Ingreso Familiar | fa | % |
|---------------------------|-----------|------------|
| Menos de Bs. 4025 | 2 | 3,8 |
| Entre Bs. 4025 - 8050 | 21 | 39,6 |
| Entre Bs. 8050 - 12.075 | 18 | 34,0 |
| Entre Bs. 12.075 - 16.000 | 11 | 20,8 |
| Entre Bs. 16.000 - 20.000 | 0 | 0,0 |
| Mas de Bs. 20.000 | 1 | 1,9 |
| TOTAL | 53 | 100 |

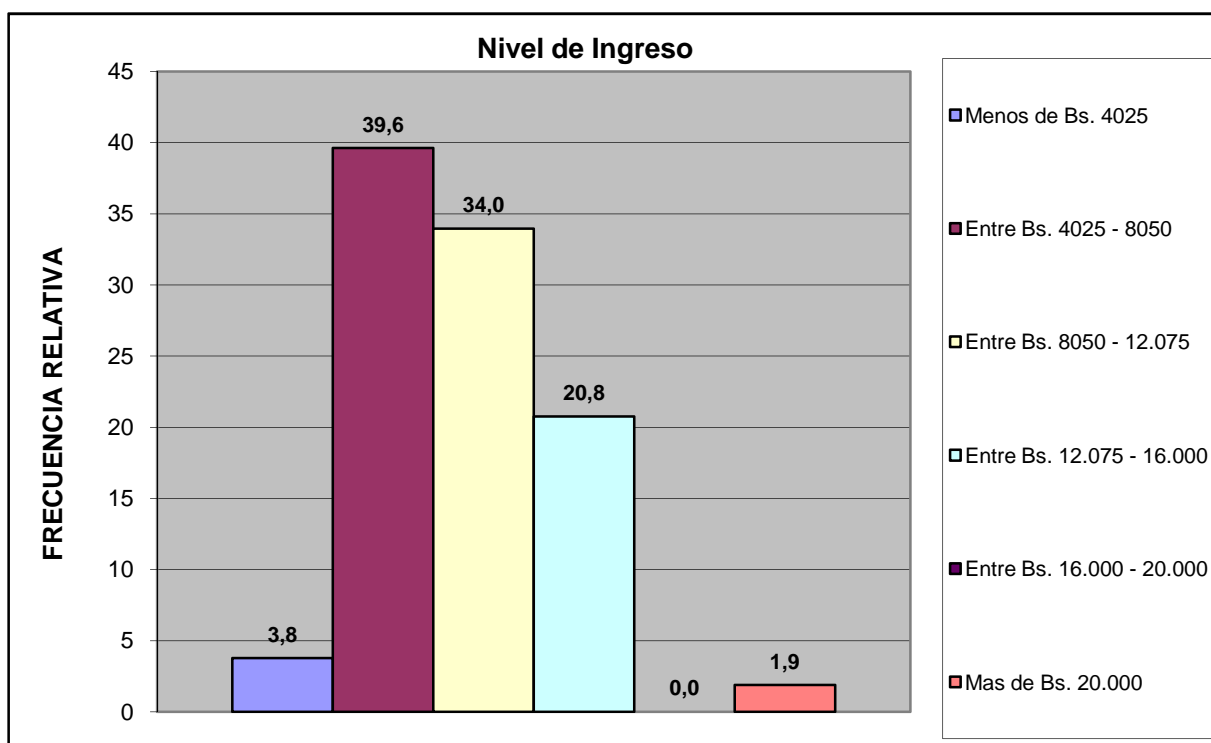

| | |
|-----|----------------|
| Sur | Urb. Paso Real |
|-----|----------------|

| Criterio Linea de la Pobreza | fa | % |
|--------------------------------------|-----------|------------|
| Hogar Pobre Extremo. Si ICANP < 1 | 2 | 3,8 |
| Hogar Pobre Relativo. Si 1 ICAPC < 2 | 21 | 39,6 |
| Hogar No Pobre. Si ICAPC > 2 | 30 | 56,6 |
| Total | 53 | 100 |

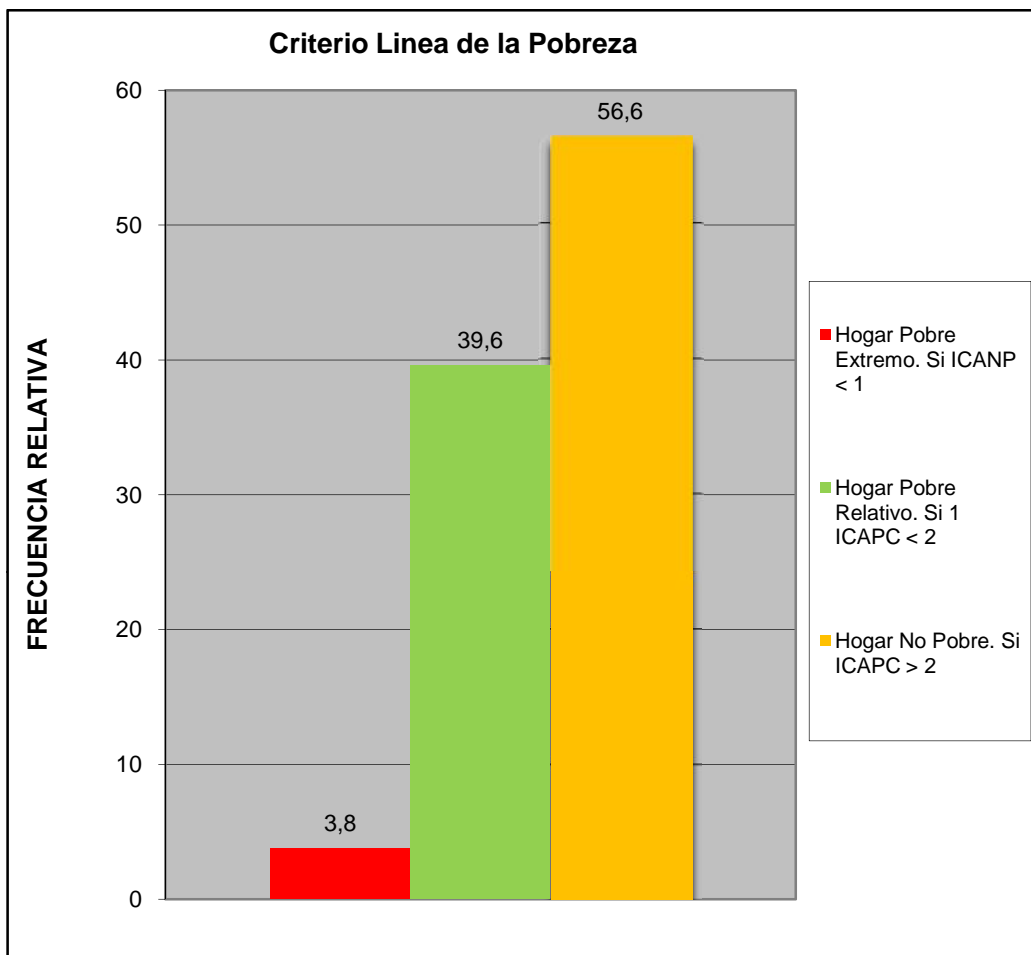

| | |
|-----|----------------|
| Sur | Urb. Paso Real |
|-----|----------------|

| Cual es el nivel academico de los miembros de la familia que trabajan en el hogar: | fa | % |
|--|-----------|------------|
| Primaria | 1 | 1,8 |
| Secundaria Inconclusa | 1 | 1,8 |
| Bachiller | 8 | 14,0 |
| Técnico Medio | 2 | 3,5 |
| Técnico Superior Universitario | 10 | 17,5 |
| Universitario | 32 | 56,1 |
| Universitario con postgrado | 3 | 5,3 |
| Otro | 0 | 0,0 |
| TOTAL | 57 | 100 |

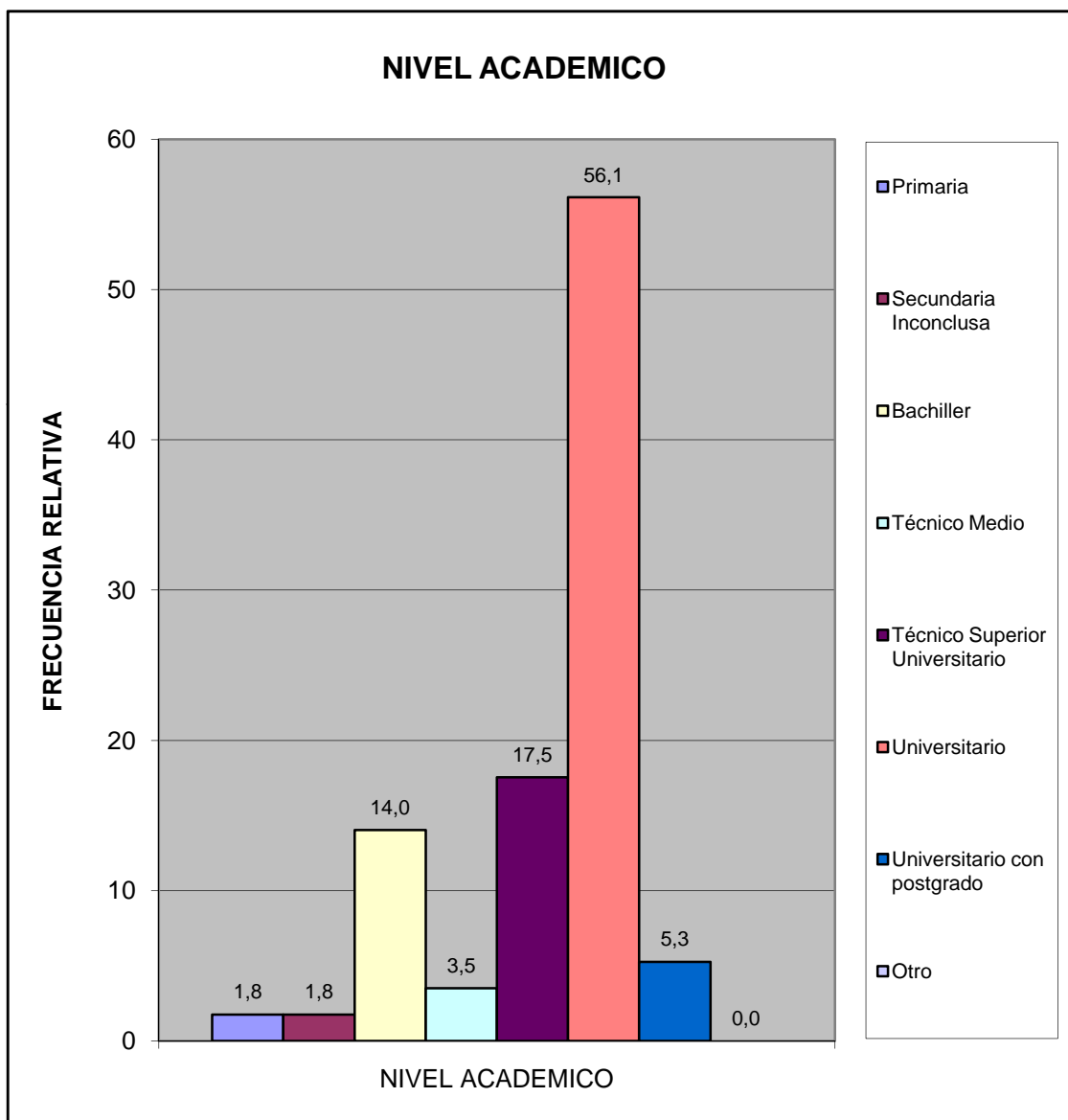

| | |
|-----|----------------|
| Sur | Urb. Paso Real |
|-----|----------------|

| ¿Cuales cree que son los principales problemas de su comunidad, por orden de prioridad del 1 mayor importancia al 8 menor importancia relativa? | fa | % |
|---|-------------|------------|
| Deporte | 148 | 7,2 |
| Educación | 238 | 11,6 |
| Seguridad | 398 | 19,4 |
| Salud | 300 | 14,6 |
| Cultura y Recreación | 127 | 6,2 |
| Infraestructura | 290 | 14,1 |
| Servicios Públicos | 360 | 17,5 |
| Ambiente | 191 | 9,3 |
| TOTAL | 2052 | 100 |

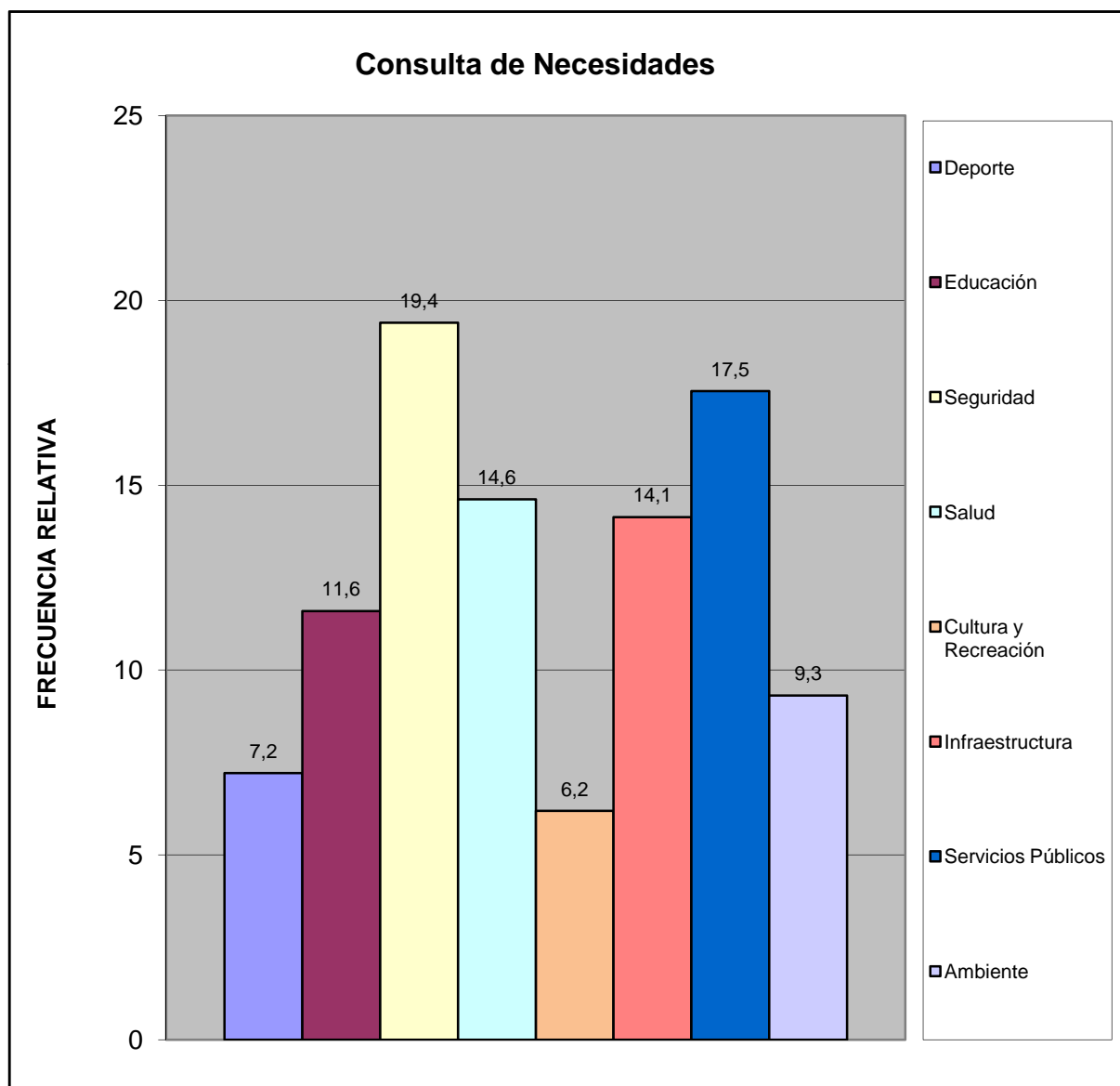

| | |
|-----|----------------|
| Sur | Urb. Paso Real |
|-----|----------------|

| ¿Considera usted que la devaluación afecta la calidad de vida de su familia? | fa | % |
|--|-----------|------------|
| Si | 57 | 100,0 |
| No | 0 | 0,0 |
| No Sabe | 0 | 0,0 |
| No Responde | 0 | 0,0 |
| TOTAL | 57 | 100 |

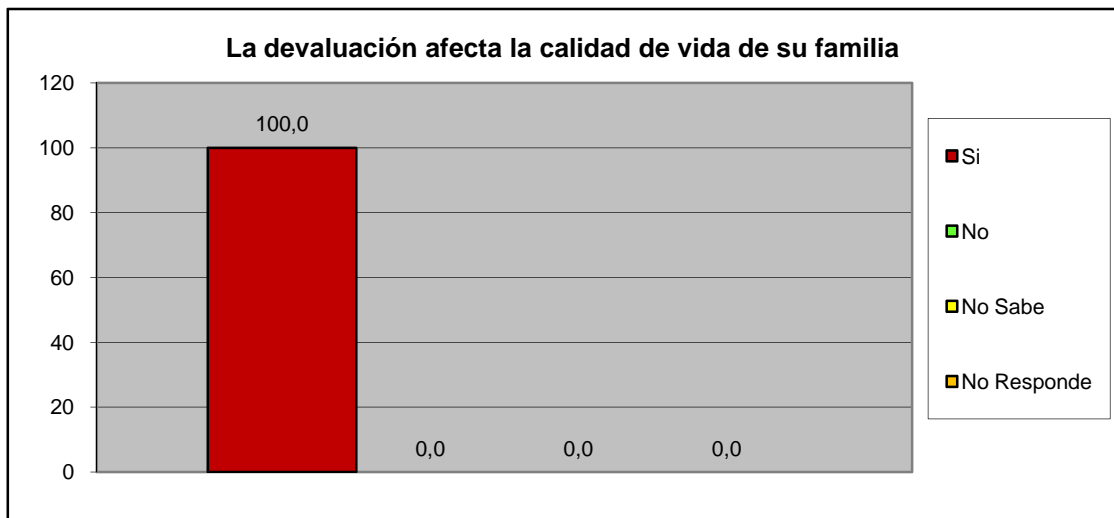

| ¿Considera usted que la escasez incrementa el costo de la canasta alimentaria? | fa | % |
|--|-----------|------------|
| Si | 57 | 100,0 |
| No | 0 | 0,0 |
| No Sabe | 0 | 0,0 |
| No Responde | 0 | 0,0 |
| TOTAL | 57 | 100 |

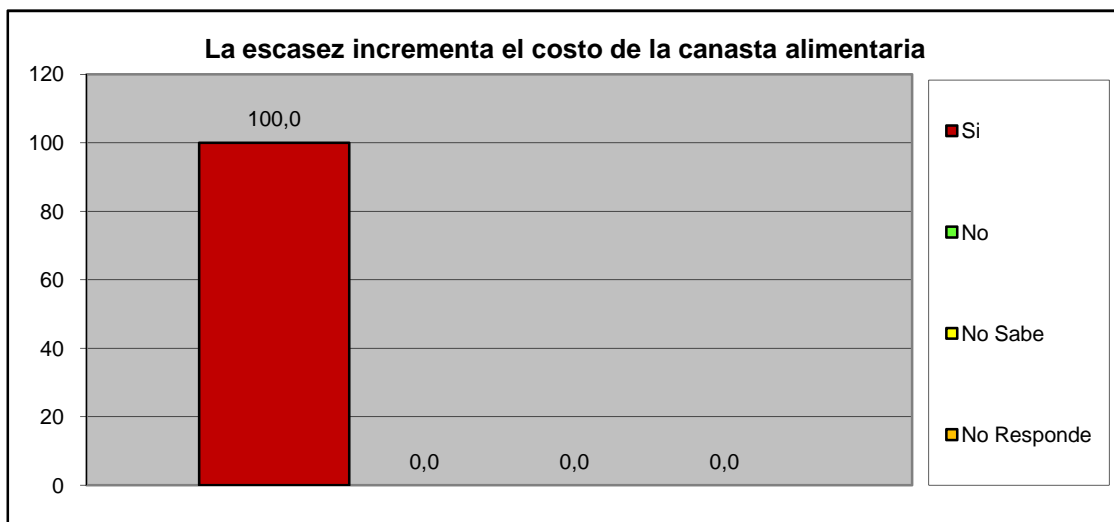

| | |
|-----|----------------|
| Sur | Urb. Paso Real |
|-----|----------------|

III.- SERVICIOS PÚBLICOS.

| A esta Vivienda llega el agua por: | fa | % |
|------------------------------------|-----------|------------|
| Acueducto o tubería | 54 | 94,7 |
| Camión Cisterna | 0 | 0,0 |
| Pila publica o estanque | 0 | 0,0 |
| Pozo con tubería o Bomba | 3 | 5,3 |
| Pozo o manantial protegido | 0 | 0,0 |
| Otro | 0 | 0,0 |
| TOTAL | 57 | 100 |

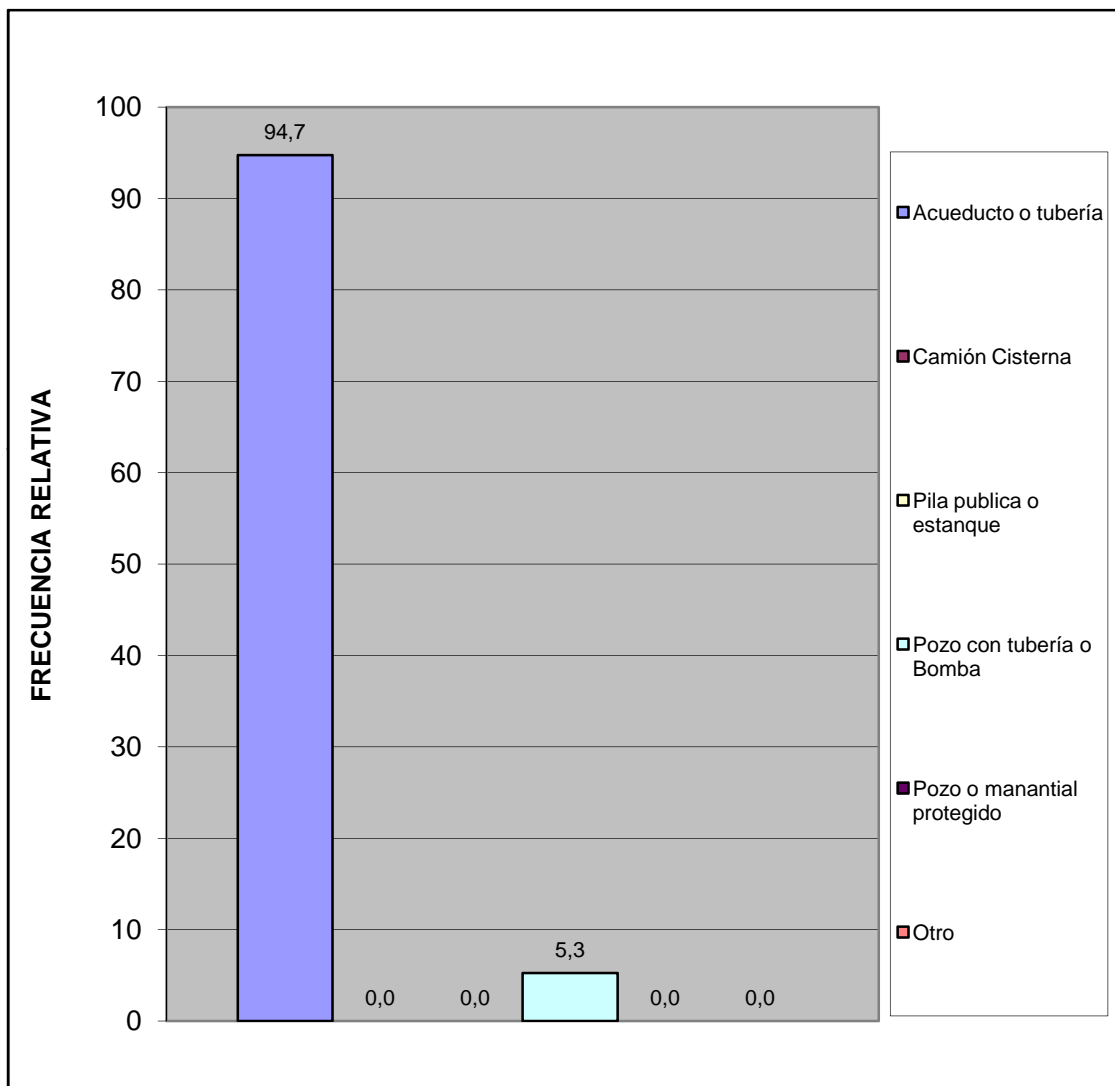

| ¿En esta vivienda tienen alguno de estos problemas con el suministro de agua? | fa | % |
|---|-----------|------------|
| Se interrumpe el servicio Frecuentemente. | 24 | 34,8 |
| La cantidad o presión del agua es muy baja. | 16 | 23,2 |
| El agua es turbia. | 5 | 7,2 |
| Tiene mal olor o mal sabor. | 7 | 10,1 |
| Todas las anteriores. | 17 | 24,6 |
| Otros | 0 | 0,0 |
| TOTAL | 69 | 100 |

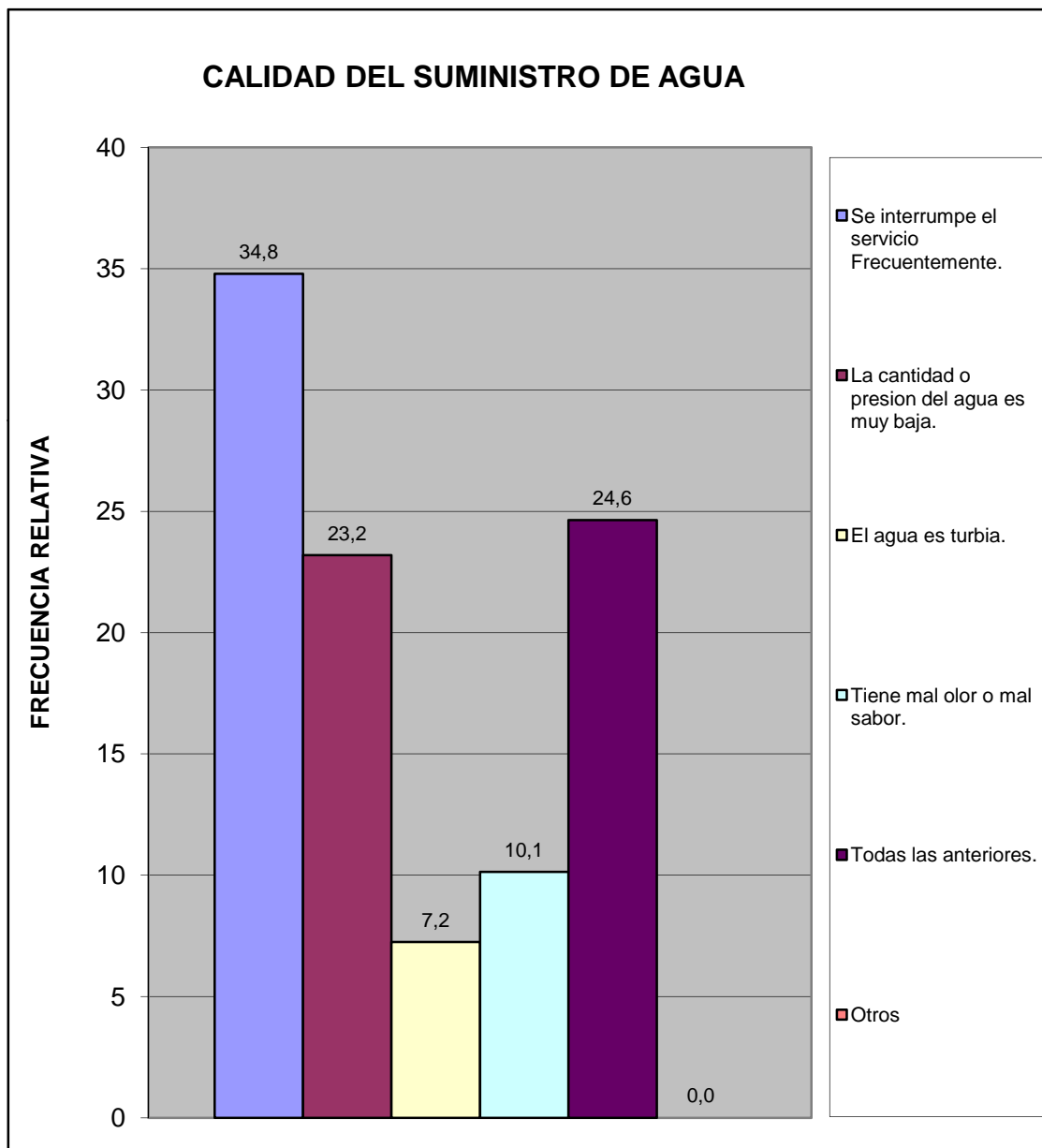

| | |
|-----|----------------|
| Sur | Urb. Paso Real |
|-----|----------------|

| ¿En su vivienda tienen alguno de estos problemas con el suministro eléctrico? | fa | % |
|---|-----------|------------|
| Frecuentes altas y bajas de tensión | 28 | 38,9 |
| Se interrumpe frecuentemente el suministro | 33 | 45,8 |
| Cortos circuitos y quema de artefactos electricos | 8 | 11,1 |
| No tiene problemas con el suministro electrico | 3 | 4,2 |
| Otro | 0 | 0,0 |
| TOTAL | 72 | 100 |

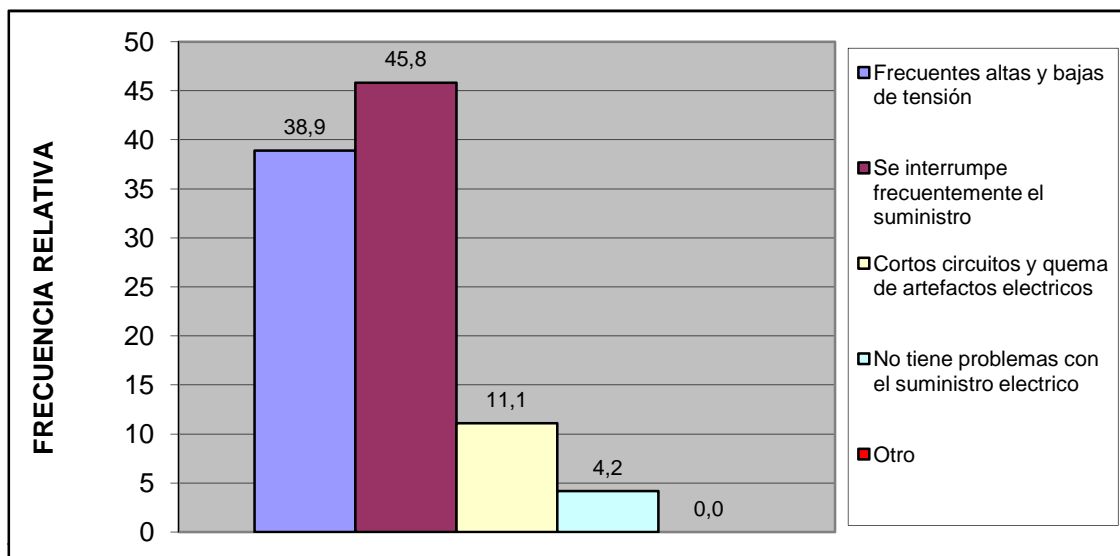

| Esta vivienda tiene: | fa | % |
|--|-----------|------------|
| Poceta conectada a cloaca | 57 | 100,0 |
| Poceta conectada a pozo séptico | 0 | 0,0 |
| No tiene conexión a pozo séptico o a la cloaca | 0 | 0,0 |
| Excusado de hoyo o letrina | 0 | 0,0 |
| No tiene excusado | 0 | 0,0 |
| TOTAL | 57 | 100 |

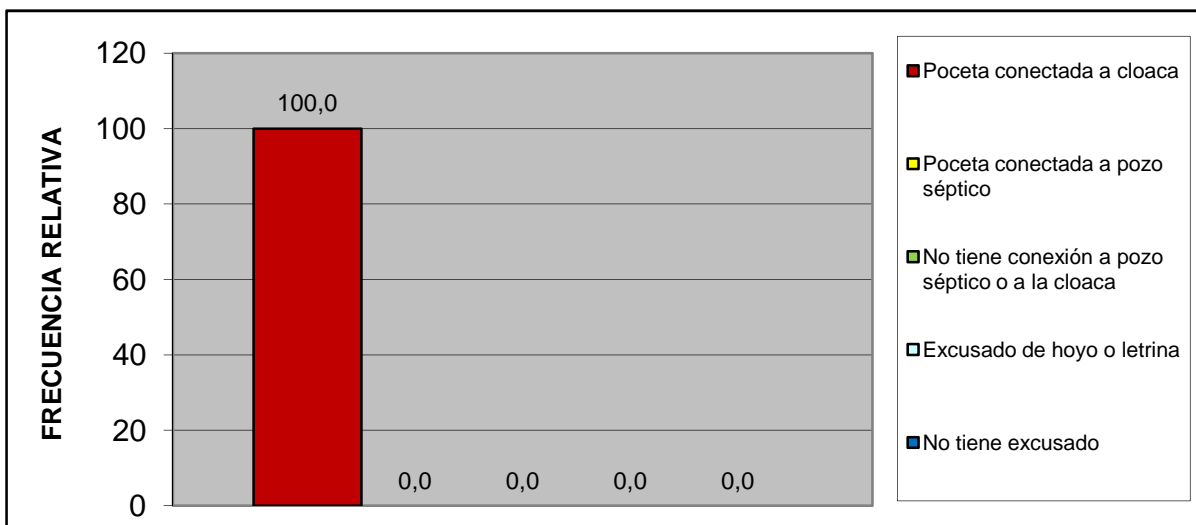

| | |
|-----|----------------|
| Sur | Urb. Paso Real |
|-----|----------------|

IV.- ACCESIBILIDAD A SERVICIOS PÚBLICOS.

| ¿Qué percepción tiene usted acerca de la limpieza del Municipio San Diego? | fa | % |
|--|-----------|------------|
| Excelente | 19 | 33,3 |
| Buena | 28 | 49,1 |
| Regular | 10 | 17,5 |
| Mala | 0 | 0,0 |
| Pesima | 0 | 0,0 |
| No opina | 0 | 0,0 |
| TOTAL | 57 | 100 |

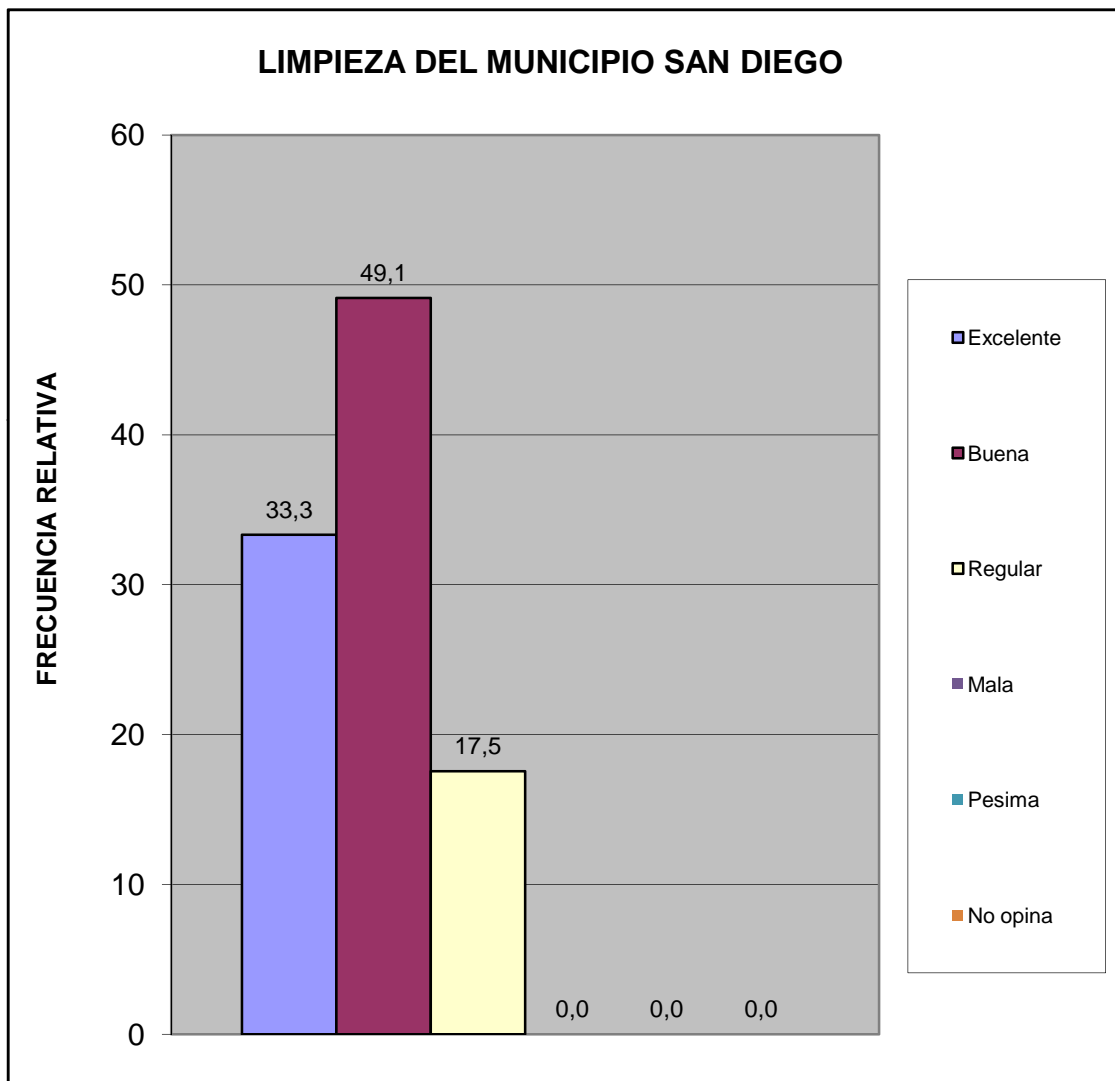

| | |
|-----|----------------|
| Sur | Urb. Paso Real |
|-----|----------------|

| ¿Qué percepción tiene usted acerca del mantenimiento de parques, plazas y las áreas de dominio público? | fa | % |
|---|-----------|------------|
| Excelente | 21 | 36,8 |
| Buena | 36 | 63,2 |
| Regular | 0 | 0,0 |
| Mala | 0 | 0,0 |
| Pesima | 0 | 0,0 |
| No opina | 0 | 0,0 |
| TOTAL | 57 | 100 |

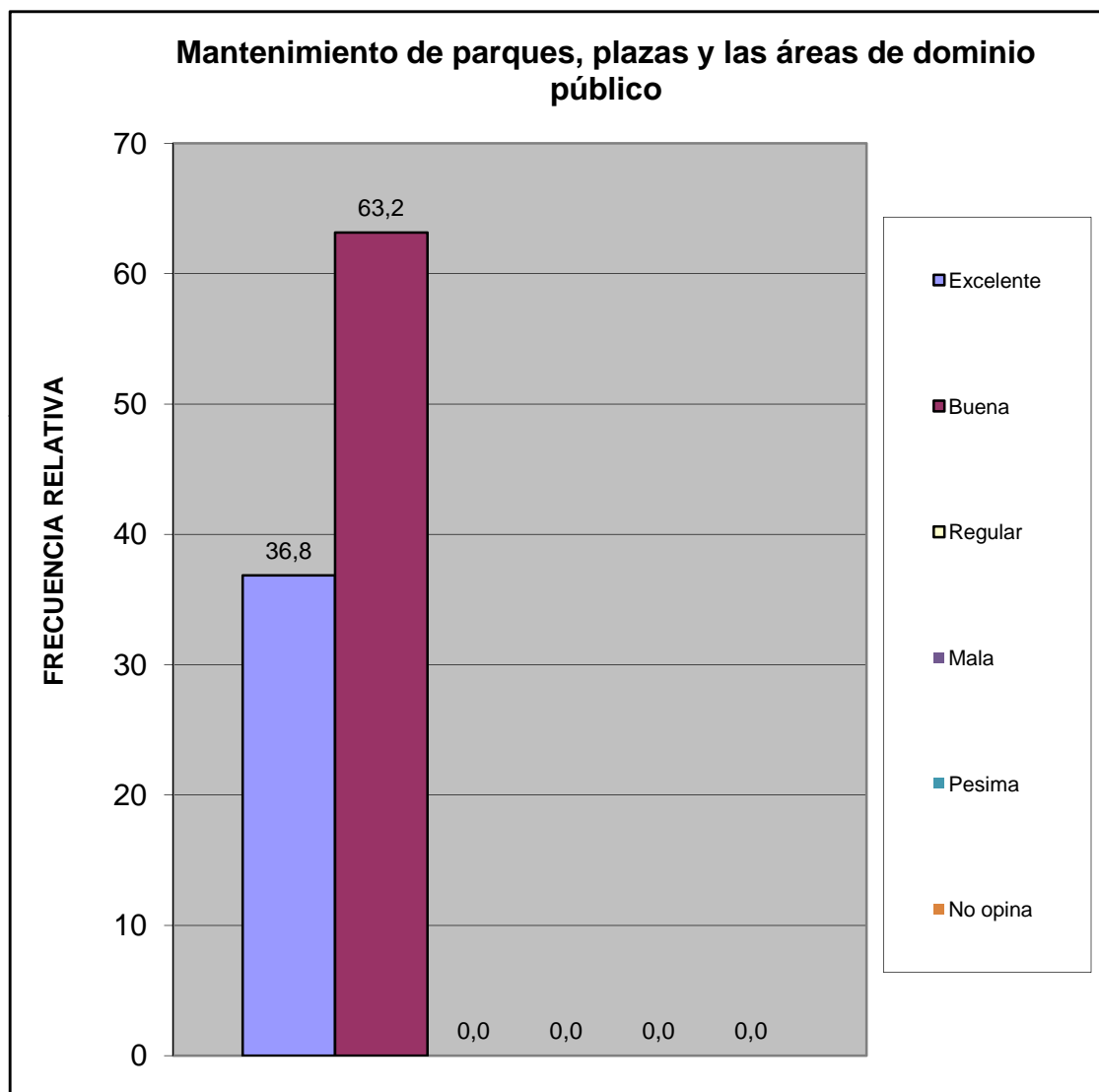

| | |
|-----|----------------|
| Sur | Urb. Paso Real |
|-----|----------------|

| ¿En su comunidad tienen alguno de estos problemas con el alumbrado público? | fa | % |
|---|-----------|------------|
| Insuficiente numero de postes de luz | 12 | 17,9 |
| Baja intensidad de los bombillos | 7 | 10,4 |
| Postes mal ubicados | 4 | 6,0 |
| Los bombillos no se reponen a tiempo | 15 | 22,4 |
| Los delincuentes rompen los bombillos | 9 | 13,4 |
| Otro | 6 | 9,0 |
| No Tiene Problema con el alumbrado publico | 14 | 20,9 |
| TOTAL | 67 | 100 |

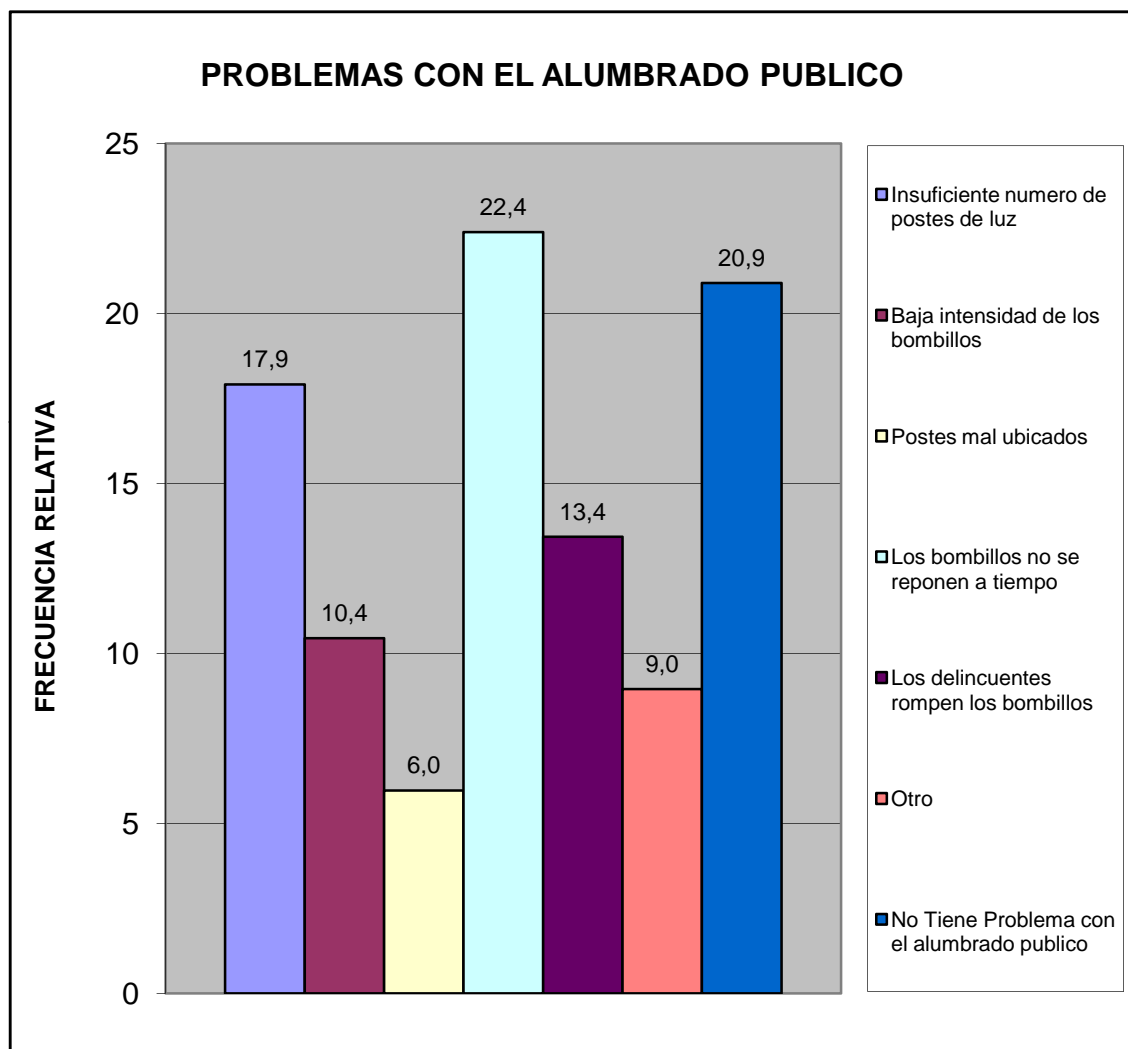

| | |
|-----|----------------|
| Sur | Urb. Paso Real |
|-----|----------------|

| ¿En su comunidad han tenido alguno de estos problemas con el tendido eléctrico? | fa | % |
|---|-----------|------------|
| Exceso de cables conectados a los postes | 13 | 18,3 |
| Obstrucción por cableado muy bajo | 3 | 4,2 |
| Ramas de arboles enredadas en el cableado | 2 | 2,8 |
| Tendido eléctrico obsoleto | 6 | 8,5 |
| Poca cantidad de transformadores | 24 | 33,8 |
| Otro | 9 | 12,7 |
| No Tiene Problema | 14 | 19,7 |
| TOTAL | 71 | 100 |

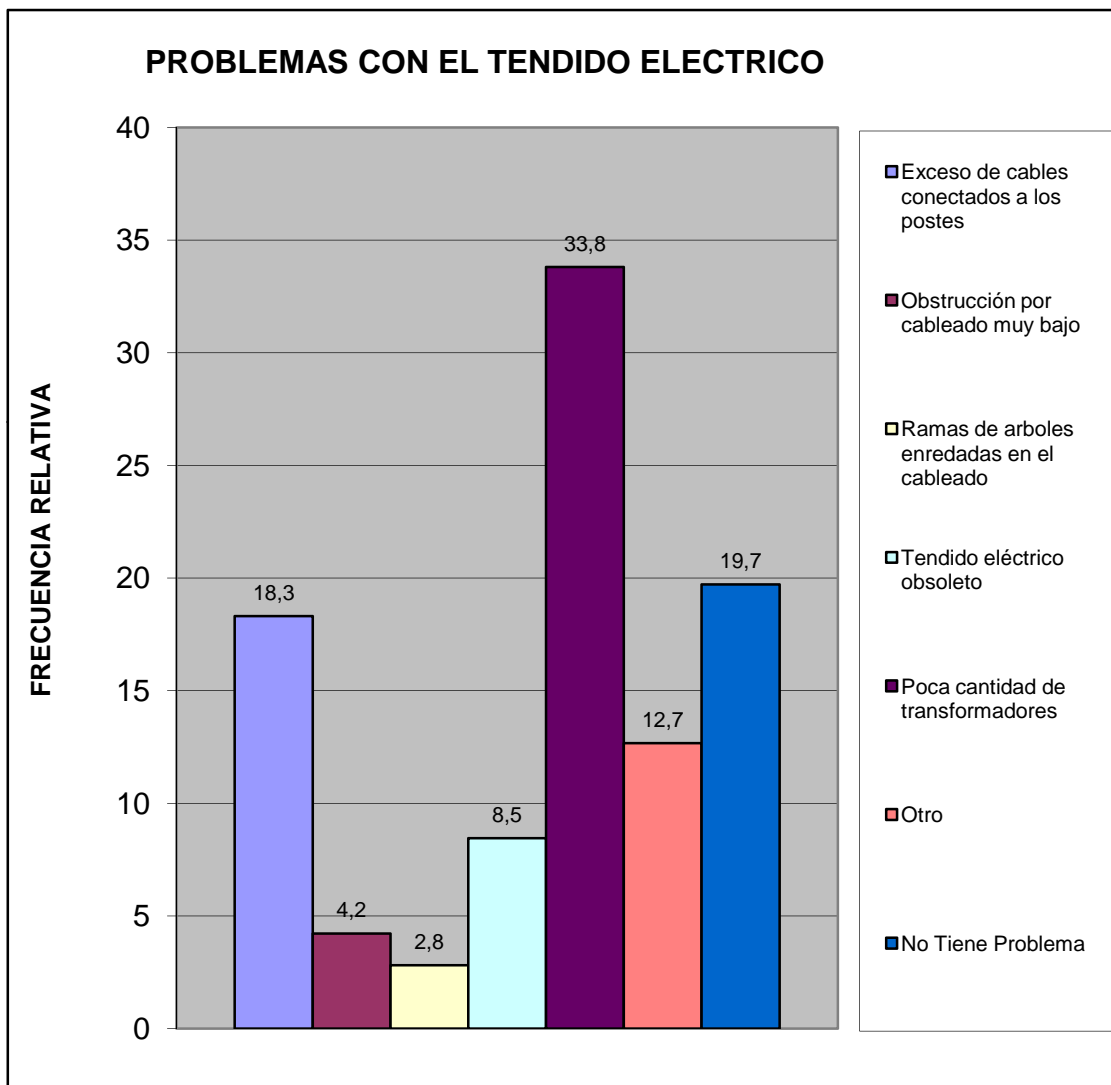

| | |
|-----|----------------|
| Sur | Urb. Paso Real |
|-----|----------------|

| ¿En esta Vivienda la basura? | fa | % |
|--|-----------|------------|
| Es recogida por el servicio de aseo urbano | 11 | 19,3 |
| Se Deposita en Container Colectivo | 46 | 80,7 |
| No hay servicio de aseo urbano | 0 | 0,0 |
| TOTAL | 57 | 100 |

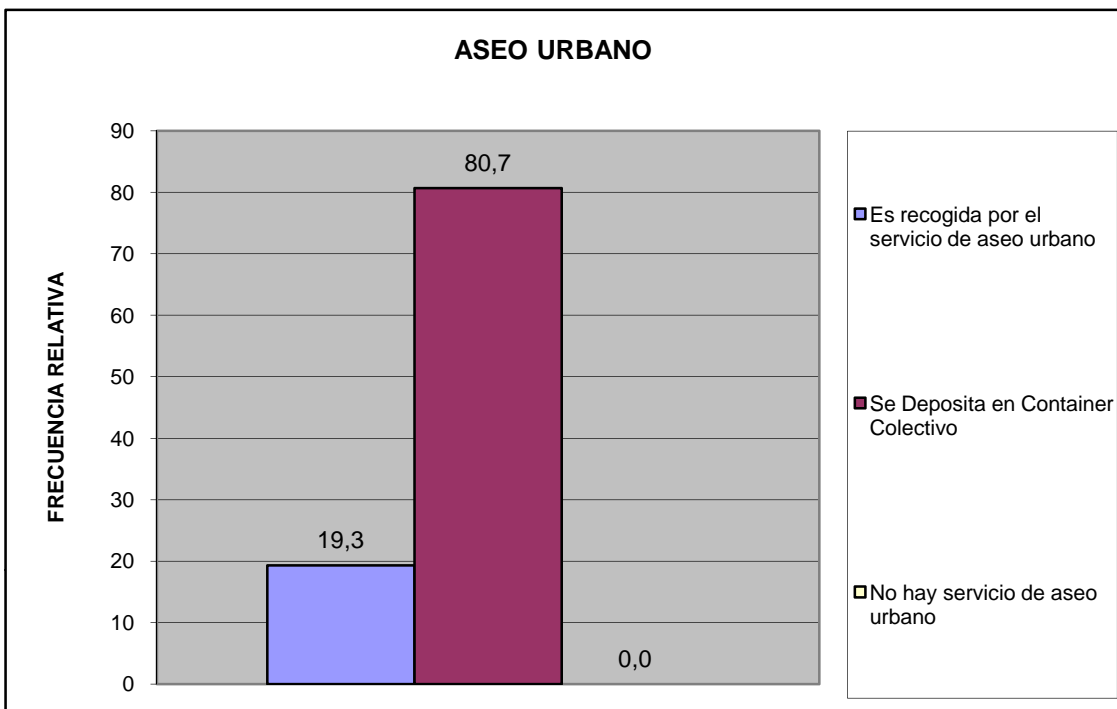

| | |
|-----|----------------|
| Sur | Urb. Paso Real |
|-----|----------------|

| ¿En su comunidad tienen alguno de estos problemas con el servicio de aseo urbano? | fa | % |
|---|-----------|------------|
| El camión pasa muy pocas veces | 11 | 15,9 |
| El camión no tiene días fijos para pasar | 10 | 14,5 |
| El camión no llega a la hora que le corresponde | 5 | 7,2 |
| Dejan la basura regada en la calle | 0 | 0,0 |
| Dejan muy hediondo el ambiente cuando pasan | 12 | 17,4 |
| La cuadrilla pide dinero | 4 | 5,8 |
| La cuadrilla es grosera con los vecinos | 0 | 0,0 |
| Otro | 0 | 0,0 |
| No Tiene Problemas con el Servicio de Aseo Urbano | 27 | 39,1 |
| TOTAL | 69 | 100 |

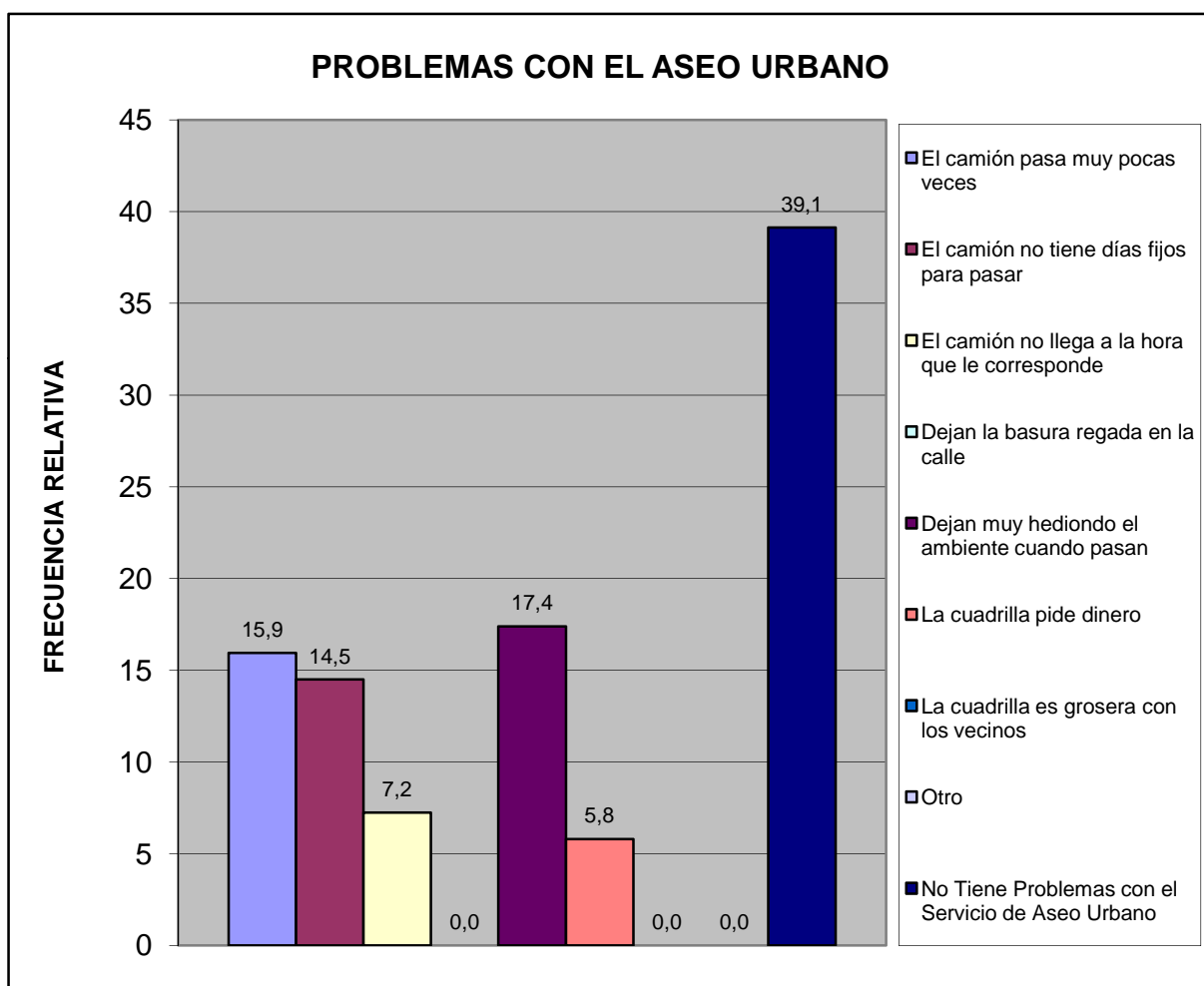

| | |
|-----|----------------|
| Sur | Urb. Paso Real |
|-----|----------------|

| Pobreza Estructural | fa | % |
|-----------------------------------|-----------|------------|
| Hogares sin NBI (No Pobre) | 54 | 94,7 |
| Hogares con 1 NBI (Pobres) | 3 | 5,3 |
| Hogares con 2 NBI (Pobre extremo) | 0 | 0,0 |
| TOTAL | 57 | 100 |

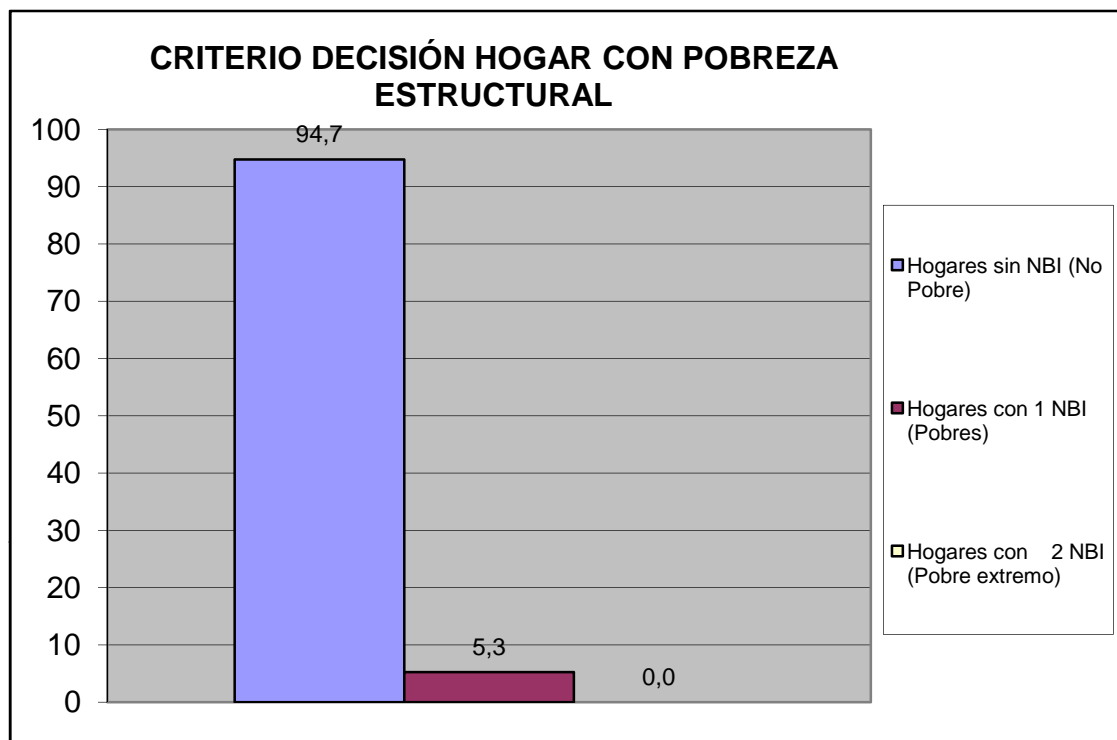

| | |
|-----|----------------|
| Sur | Urb. Paso Real |
|-----|----------------|

V.- MOVILIDAD Y MEDIOS DE TRANSPORTE PÚBLICO.

| ¿Cuál es el medio de transporte que más utilizan los miembros del hogar? | fa | % |
|--|-----------|------------|
| Autobús Publico | 23 | 40,4 |
| Vehículo particular | 28 | 49,1 |
| Motocicleta | 0 | 0,0 |
| Bicicleta | 0 | 0,0 |
| Caminando | 6 | 10,5 |
| Ruta de Trabsporte de la Alcaldía de san Diego | 0 | 0,0 |
| Otro | 0 | 0,0 |
| TOTAL | 57 | 100 |

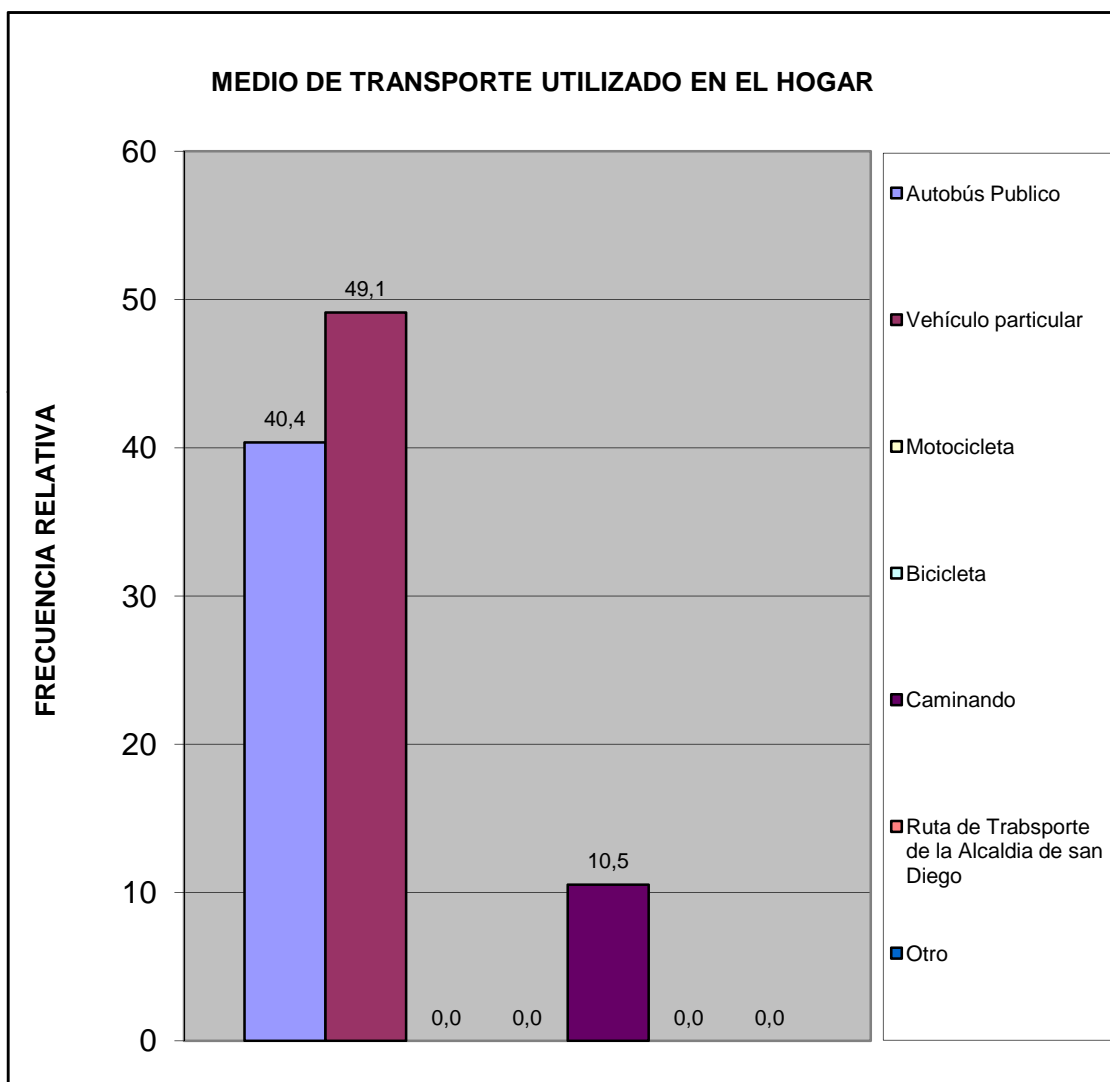

| | |
|-----|----------------|
| Sur | Urb. Paso Real |
|-----|----------------|

| ¿Cuál es el problema más importante que afronta el transporte público? | fa | % |
|---|-----------|------------|
| La inseguridad dentro de la unidad (atracos, robos, agresiones físicas) | 23 | 29,5 |
| La falta de limpieza | 0 | 0,0 |
| El tiempo que tardan en llegar al destino | 8 | 10,3 |
| El tiempo que se tarda esperándolos en la parada | 7 | 9,0 |
| El mal estado de la unidad | 6 | 7,7 |
| La ciudad ha crecido y se siguen manteniendo las mismas rutas | 7 | 9,0 |
| La falta de supervisión del servicio de transporte | 0 | 0,0 |
| Maltrato de los operadores a los usuarios del sistema | 7 | 9,0 |
| Otro | 0 | 0,0 |
| Ningún miembro del hogar usa transporte público | 19 | 24,4 |
| No Sabe | 1 | 1,3 |
| TOTAL | 78 | 100 |

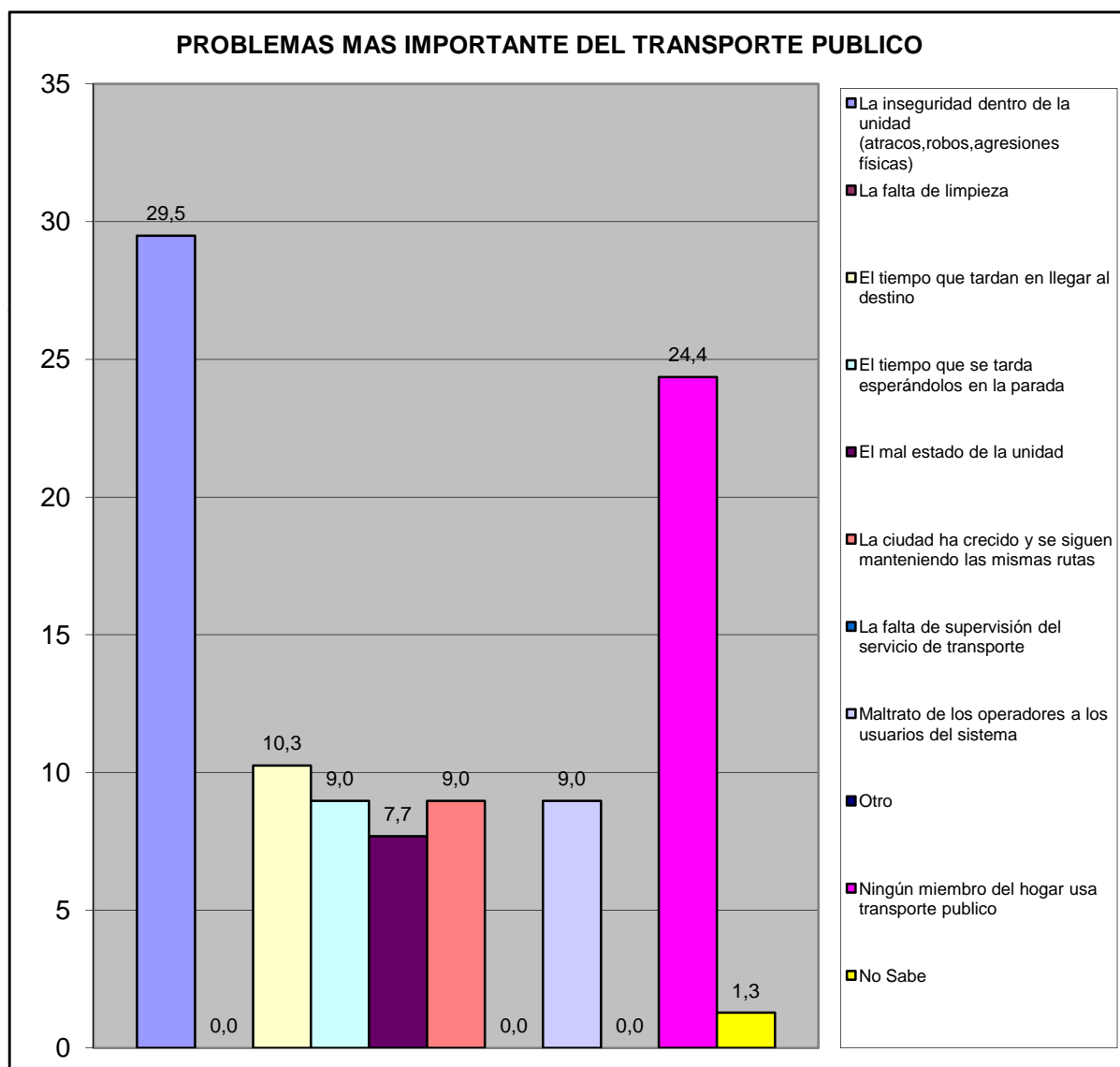

| | |
|-----|----------------|
| Sur | Urb. Paso Real |
|-----|----------------|

VI.- SEGURIDAD PÚBLICA.

| ¿Con que frecuencia la policía patrulla en la calle donde está ubicada su vivienda? | fa | % |
|---|-----------|------------|
| Diario | 5 | 8,8 |
| Interdiario | 19 | 33,3 |
| Semanal | 0 | 0,0 |
| No patrullan | 24 | 42,1 |
| No sabe | 9 | 15,8 |
| No responde | 0 | 0,0 |
| TOTAL | 57 | 100 |

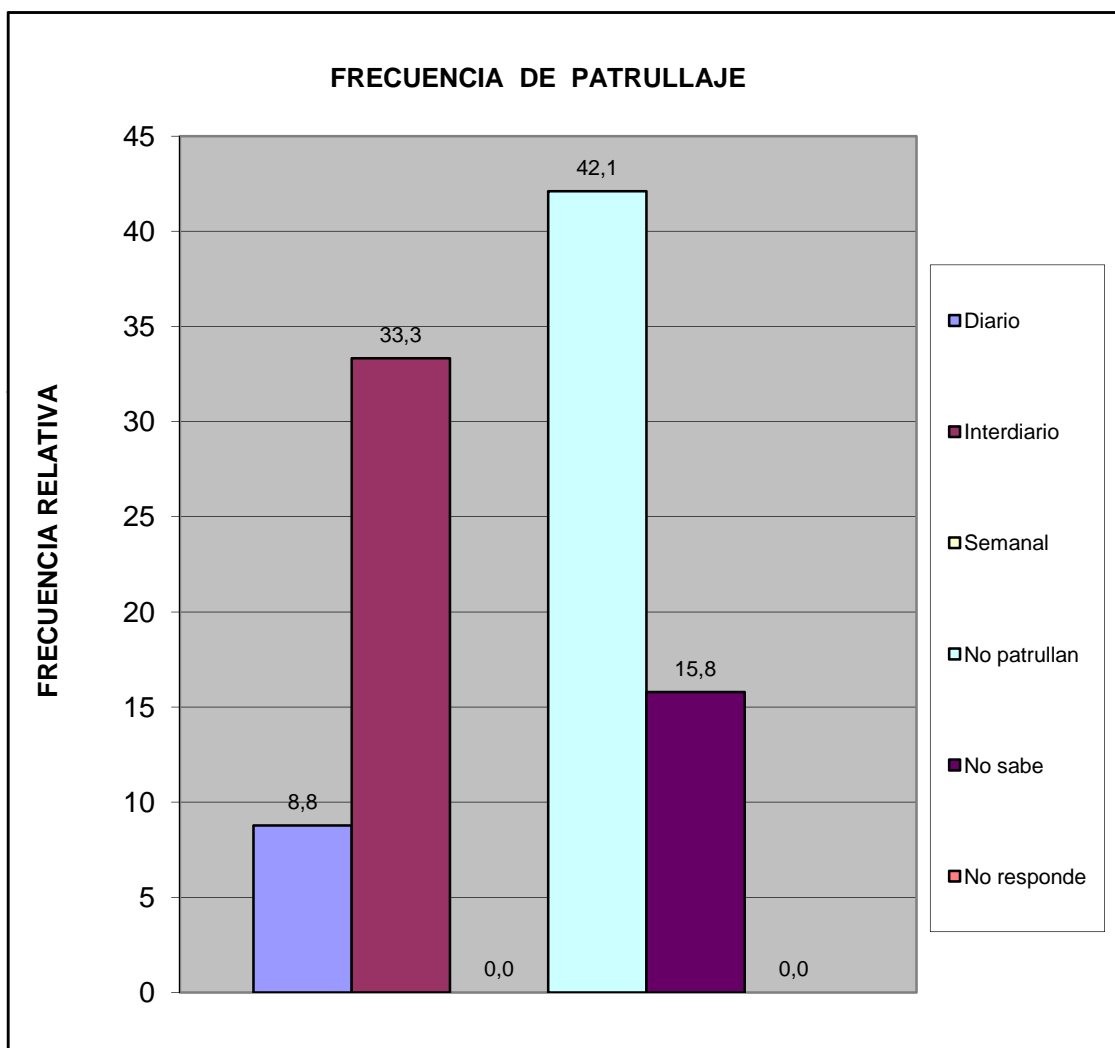

| | |
|-----|----------------|
| Sur | Urb. Paso Real |
|-----|----------------|

| ¿En los ultimos seis meses se han cometido delitos en su comunidad? | fa | % |
|---|-----------|------------|
| Si | 33 | 57,9 |
| No | 13 | 22,8 |
| No sabe | 11 | 19,3 |
| No Responde | 0 | 0,0 |
| Total | 57 | 100 |

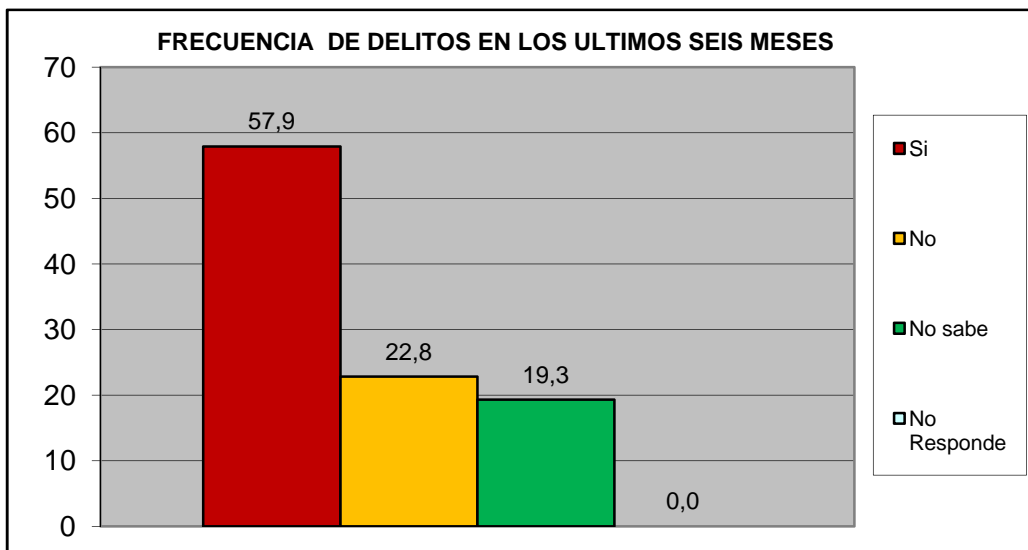

| ¿Ha presentado usted alguna denuncia ante los organismos competentes? | fa | % |
|---|-----------|------------|
| Si | 17 | 30,9 |
| No | 38 | 69,1 |
| TOTAL | 55 | 100 |

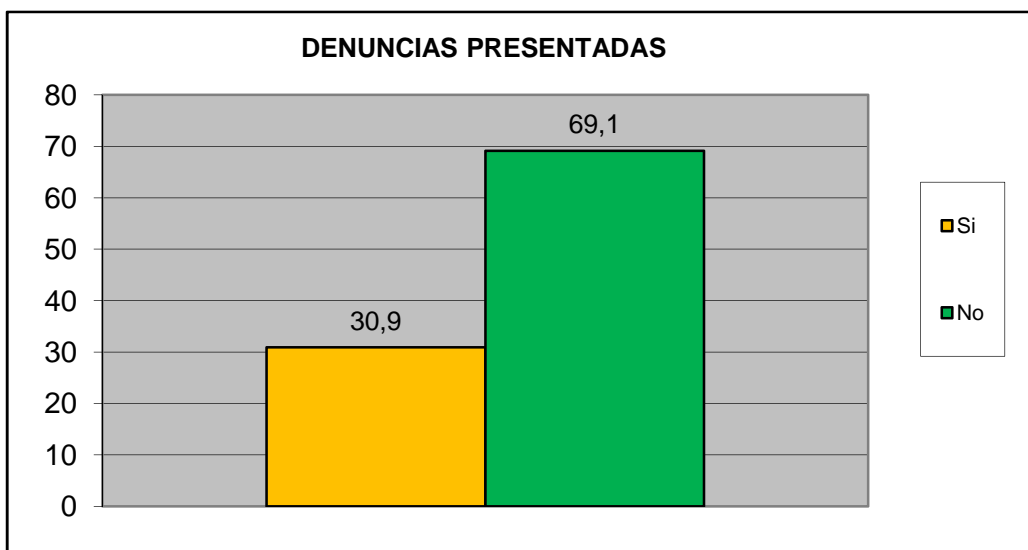

| | |
|-----|----------------|
| Sur | Urb. Paso Real |
|-----|----------------|

| ¿Se siente seguro en su Comunidad? | fa | % |
|------------------------------------|-----------|------------|
| Si | 54 | 94,7 |
| No | 2 | 3,5 |
| No Sabe | 1 | 1,8 |
| No Responde | 0 | 0,0 |
| TOTAL | 57 | 100 |

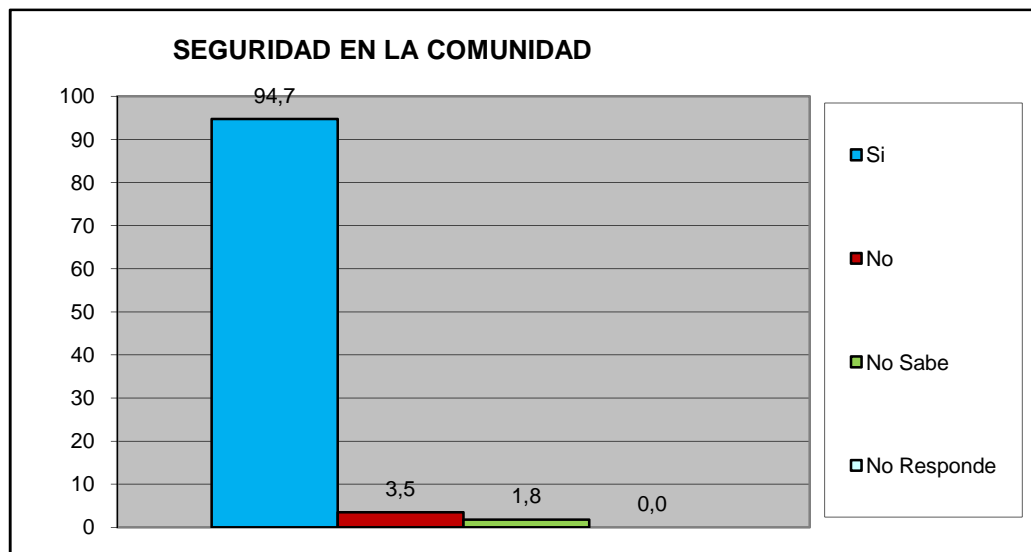

| ¿Su casa ha sido robada en los ultimos 6 meses? | fa | % |
|---|-----------|------------|
| Si | 3 | 5,3 |
| No | 54 | 94,7 |
| No Sabe | 0 | 0,0 |
| No Responde | 0 | 0,0 |
| TOTAL | 57 | 100 |

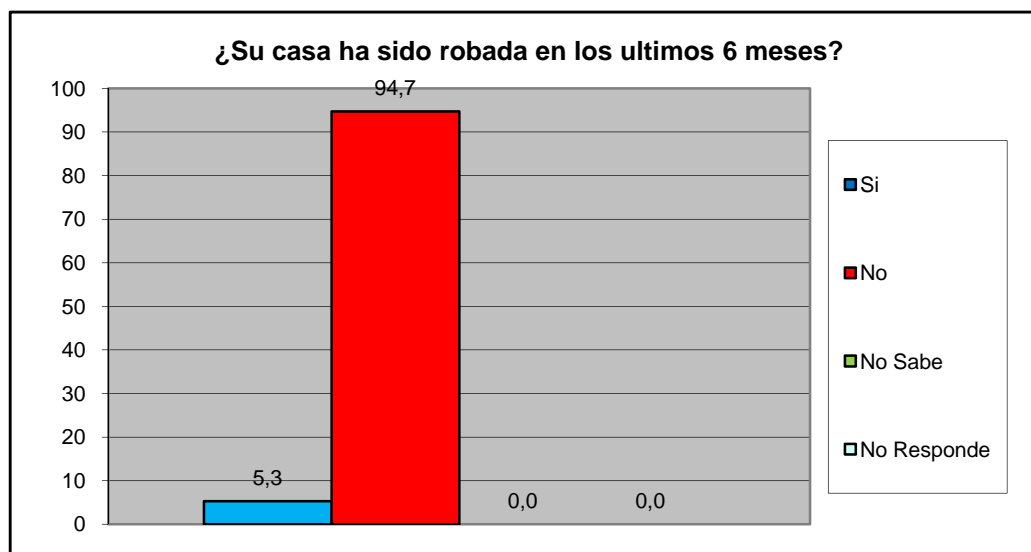

| | |
|-----|----------------|
| Sur | Urb. Paso Real |
|-----|----------------|

| ¿Ha sido agredido físicamente en su Comunidad en los últimos seis meses? | fa | % |
|--|-----------|------------|
| Si | 0 | 0,0 |
| No | 57 | 100,0 |
| No Sabe | 0 | 0,0 |
| No Responde | 0 | 0,0 |
| TOTAL | 57 | 100 |

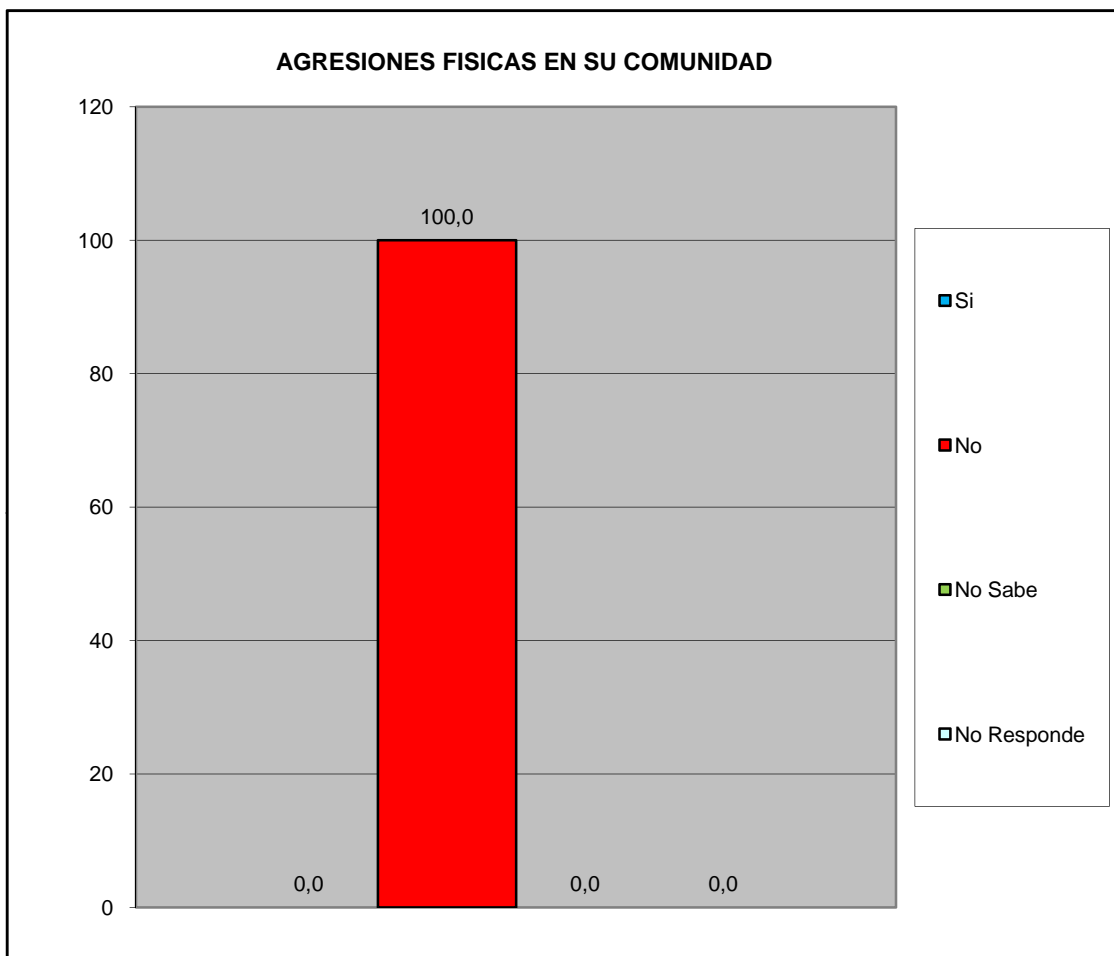

| | |
|-----|----------------|
| Sur | Urb. Paso Real |
|-----|----------------|

| ¿Ha solicitado y/o recibido servicio de bomberos y/o ambulancias por parte de la Fundación Cuerpo de Bomberos de San Diego? | fa | % |
|---|-----------|------------|
| Si | 3 | 5,3 |
| No | 54 | 94,7 |
| No Sabe | 0 | 0,0 |
| No Responde | 0 | 0,0 |
| TOTAL | 57 | 100 |

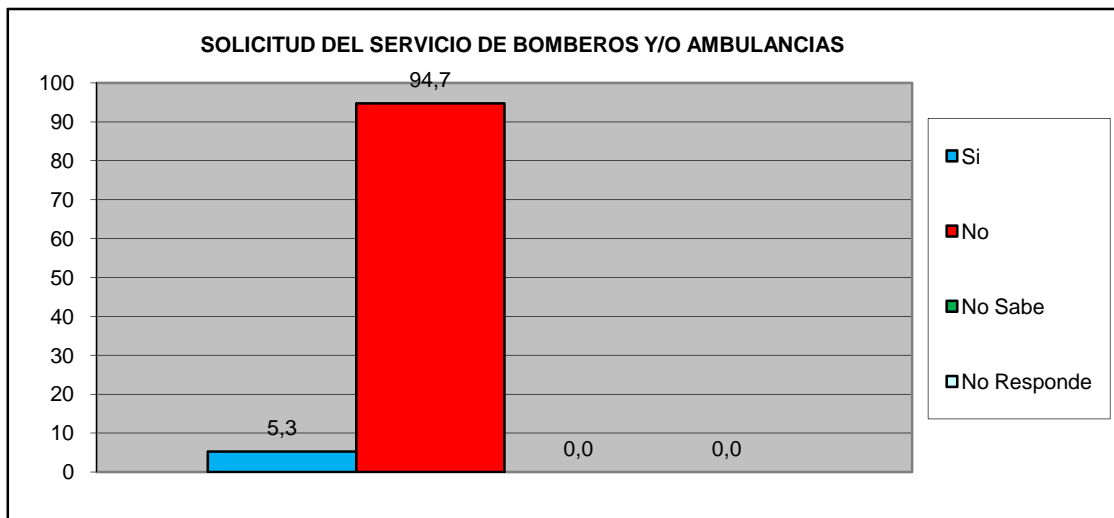

| ¿En Caso de ser positivo, quedo satisfecho con el servicio recibido por parte de la Fundación Cuerpo de Bomberos de San Diego? | fa | % |
|--|----------|------------|
| Si | 3 | 100,0 |
| No | 0 | 0,0 |
| No Sabe | 0 | 0,0 |
| No Responde | 0 | 0,0 |
| TOTAL | 3 | 100 |

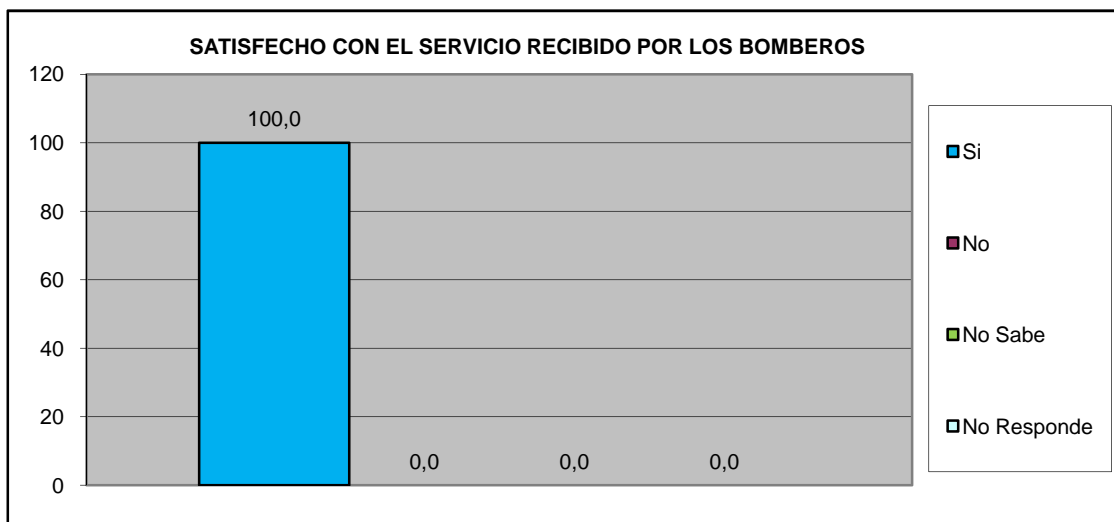

| | |
|-----|----------------|
| Sur | Urb. Paso Real |
|-----|----------------|

VII.- EDUCACIÓN.

| ¿Ha tenido dificultades para que algún miembro de su hogar pueda tener acceso al sistema educativo? (indique el más importante). | fa | % |
|--|-----------|------------|
| No tiene documentos de identificación | 0 | 0,0 |
| Los centros educativos están lejos de la vivienda que ocupan | 0 | 0,0 |
| Por discriminaciones raciales, sexuales, religiosos. | 0 | 0,0 |
| Resulta costoso cubrir los gastos para los implementos educativos (útiles y uniformes) | 0 | 0,0 |
| La matrícula que cobran es cara | 0 | 0,0 |
| Problemas de aprendizaje (retardo mental, problemas motrices, etc.) | 0 | 0,0 |
| Insuficiencia de centros Educativos | 6 | 10,5 |
| No tienen problemas en tener acceso al sistema educativo | 51 | 89,5 |
| TOTAL | 57 | 100 |

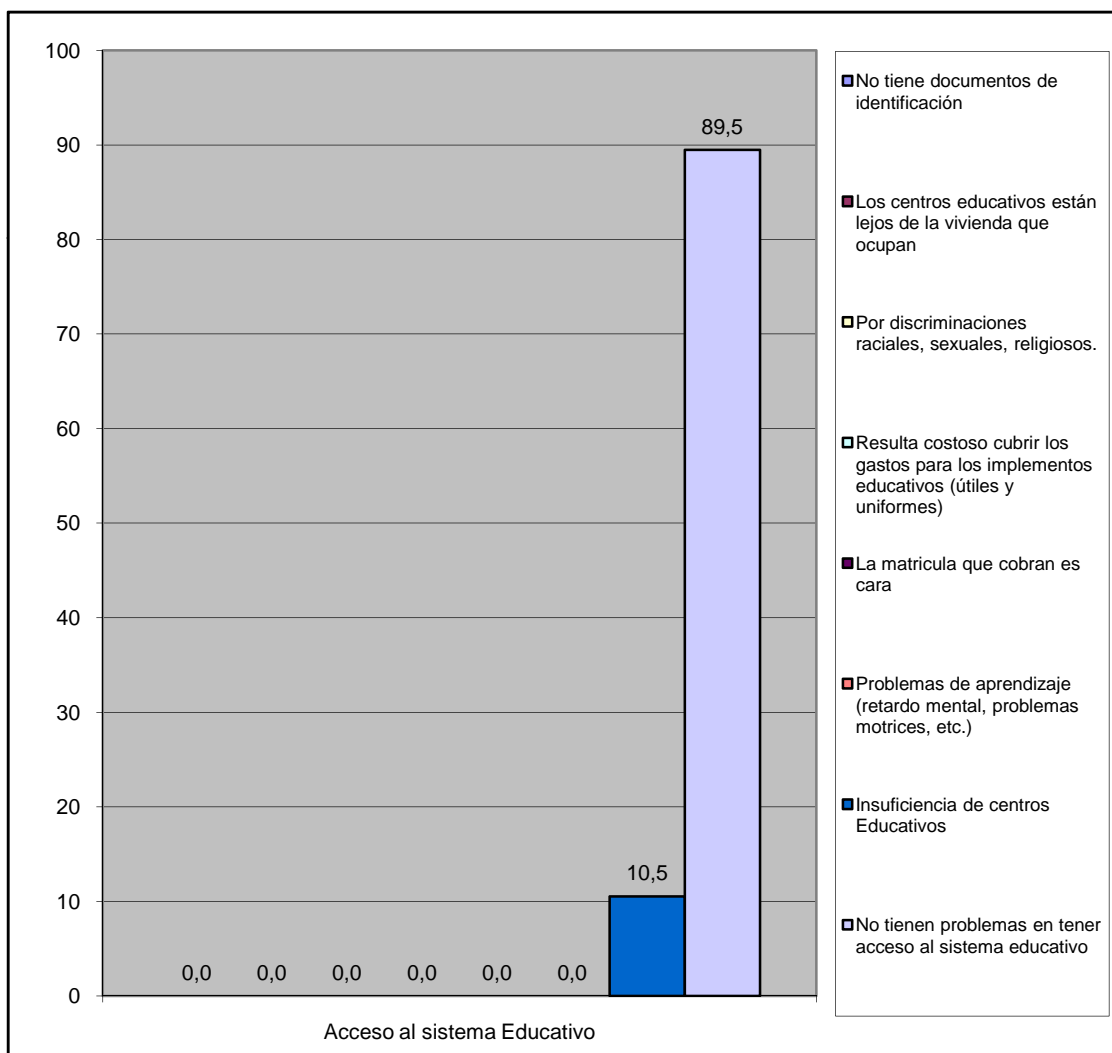

| | |
|-----|----------------|
| Sur | Urb. Paso Real |
|-----|----------------|

VIII.- CAPACIDAD DE ACCESO DEL HOGAR A LOS SERVICIOS DE SALUD.

| | | fa | % |
|--|----|----|------|
| ¿Alguna vez usted o algún miembro de su hogar ha dejado de comprar medicinas prescritas debido a su costo? | Si | 26 | 45,6 |
| | No | 31 | 54,4 |
| TOTAL | | 57 | 100 |

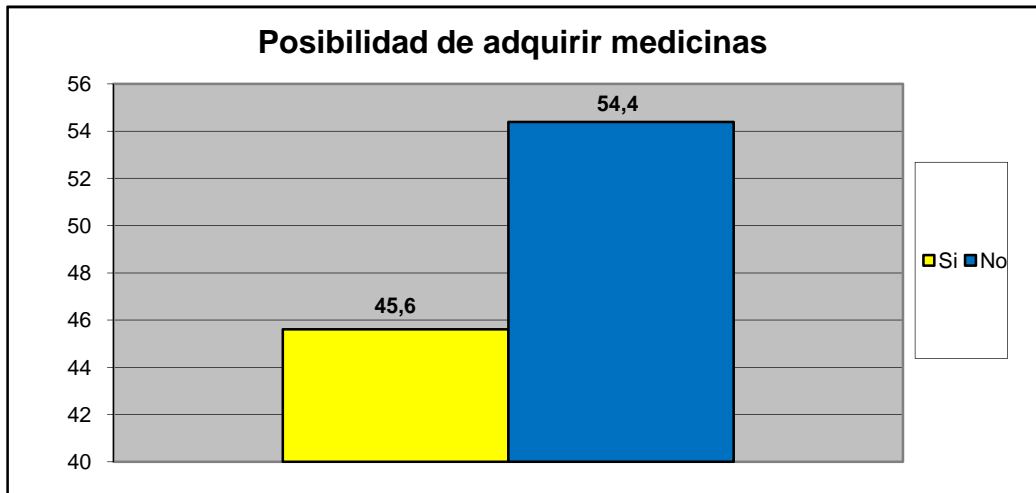

| | | fa | % |
|--|----|----|------|
| ¿Presenta Ud o algun miembro de su familia dificultad para acceder a los servicios de salud? | Si | 4 | 7,0 |
| | No | 53 | 93,0 |
| TOTAL | | 57 | 100 |

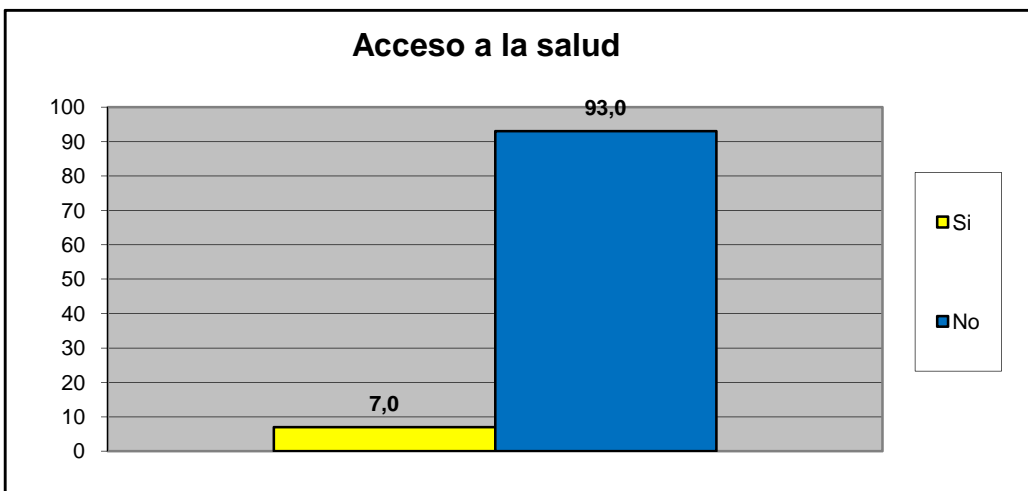

| | |
|-----|----------------|
| Sur | Urb. Paso Real |
|-----|----------------|

| Principal causa para no acceder al Servicio de Salud | fa | % |
|--|-----------|------------|
| Nos queda lejos de nuestra casa | 2 | 3,5 |
| No nos atienden el mismo día | 9 | 15,8 |
| Son muy costosos los tratamientos médicos | 9 | 15,8 |
| son muy costosas las consultas medicas | 17 | 29,8 |
| el trato que recibimos no es el adecuado | 0 | 0,0 |
| Los horarios de atención al publico son reducidos | 0 | 0,0 |
| Otra | 12 | 21,1 |
| No sabe | 0 | 0,0 |
| No Responde | 8 | 14,0 |
| TOTAL. | 57 | 100 |

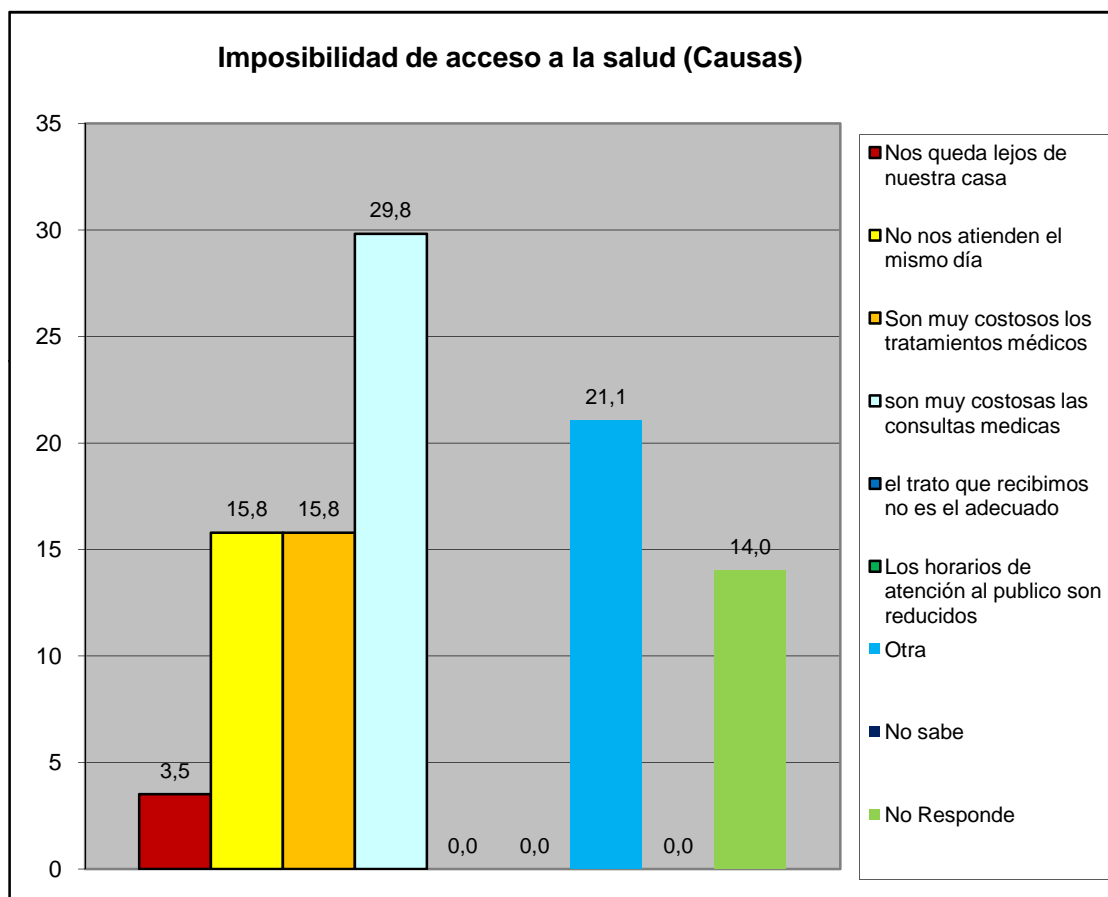

| | |
|-----|----------------|
| Sur | Urb. Paso Real |
|-----|----------------|

| Cuando usted o algún miembro de su grupo familiar presentan algún quebranto de salud, ¿Qué hace generalmente? | fa | % |
|---|-----------|------------|
| No hace nada | 0 | 0,0 |
| Se automedican | 10 | 16,1 |
| Llaman a un medico/enfermero | 1 | 1,6 |
| Llaman a un familiar | 0 | 0,0 |
| Acuden al hospital Dr. Jose Gregorio Hernandez "hospitalito". | 33 | 53,2 |
| Lo llevan a algún centro de salud privada | 17 | 27,4 |
| Va a un modulo barrio adentro | 0 | 0,0 |
| Llama a un servicio de asistencia medica privada a domicilio (EMI, Prosalud u otro). | 1 | 1,6 |
| No sabe | 0 | 0,0 |
| No responde | 0 | 0,0 |
| TOTAL. | 62 | 100 |

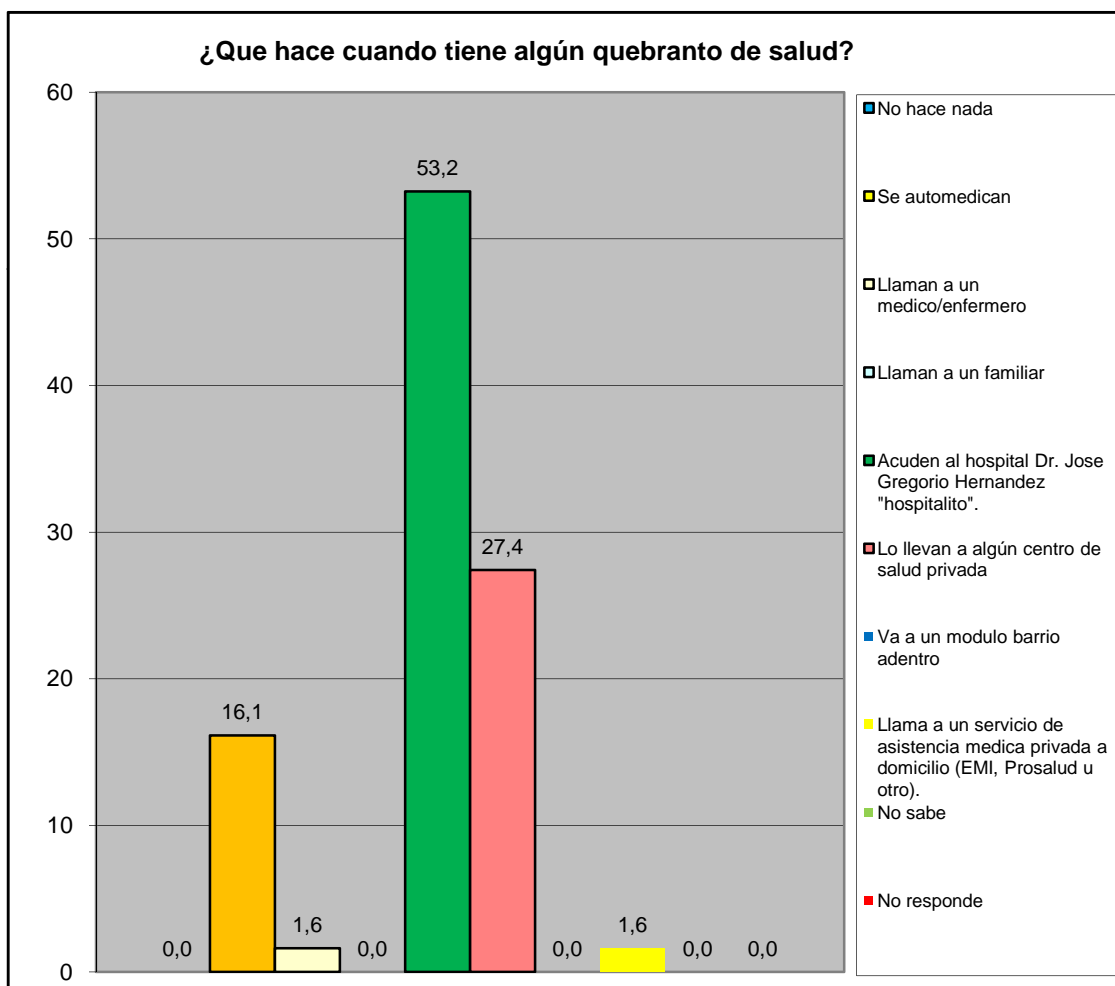

| | |
|-----|----------------|
| Sur | Urb. Paso Real |
|-----|----------------|

| ¿En los últimos 3 meses acudió usted al centro de salud más cercano? | fa | % |
|--|-----------|------------|
| Para una emergencia | 15 | 26,3 |
| Para una consulta | 15 | 26,3 |
| Ambos | 1 | 1,8 |
| Nunca | 26 | 45,6 |
| No responde | 0 | 0,0 |
| Total | 57 | 100 |

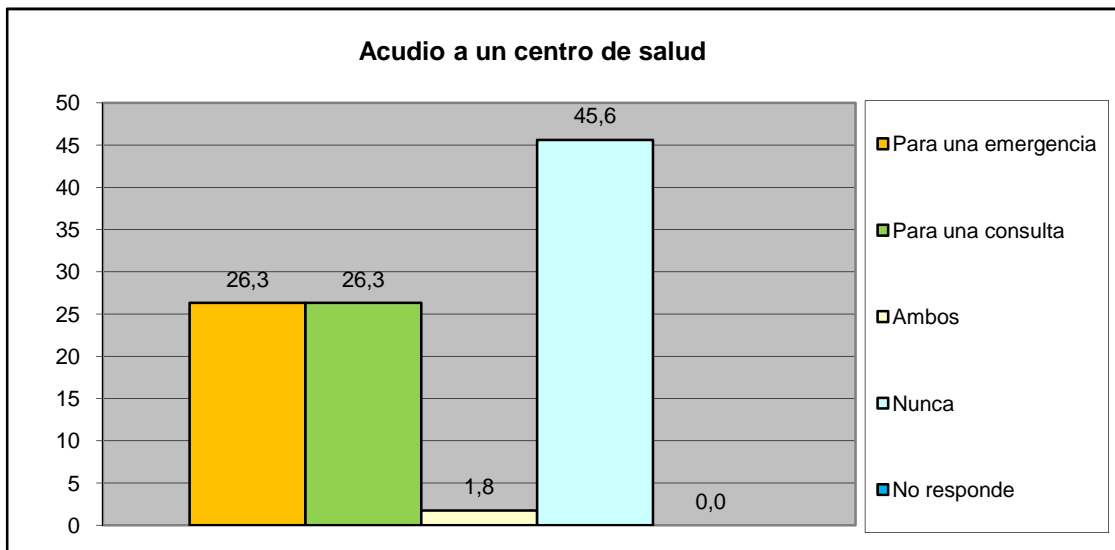

| ¿Cómo fue la atención que recibió? | fa | % |
|--|-----------|------------|
| Lo atendieron y había los suministros médicos | 25 | 89,3 |
| Lo atendieron y no había los suministros médicos | 3 | 10,7 |
| Lo atendieron con demora | 0 | 0,0 |
| No fue atendido | 0 | 0,0 |
| No responde | 0 | 0,0 |
| Total | 28 | 100 |

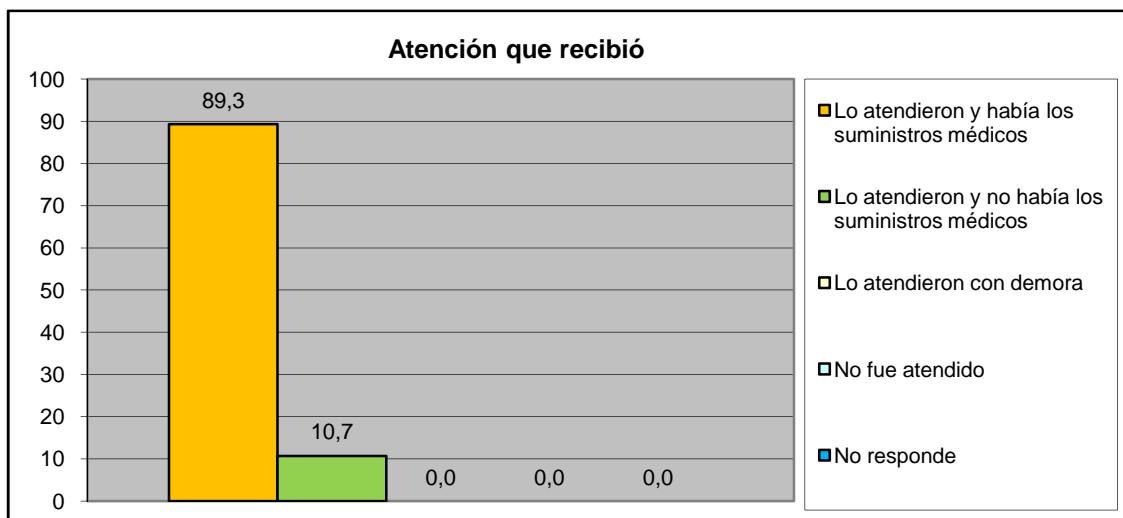

| | |
|-----|----------------|
| Sur | Urb. Paso Real |
|-----|----------------|

IX.- EVALUACIÓN DE LA GESTIÓN MUNICIPAL

| ¿Asistió Usted a los carnavales turísticos de San Diego? | fa | % |
|--|-----------|------------|
| Si | 38 | 66,7 |
| No | 19 | 33,3 |
| TOTAL | 57 | 100 |

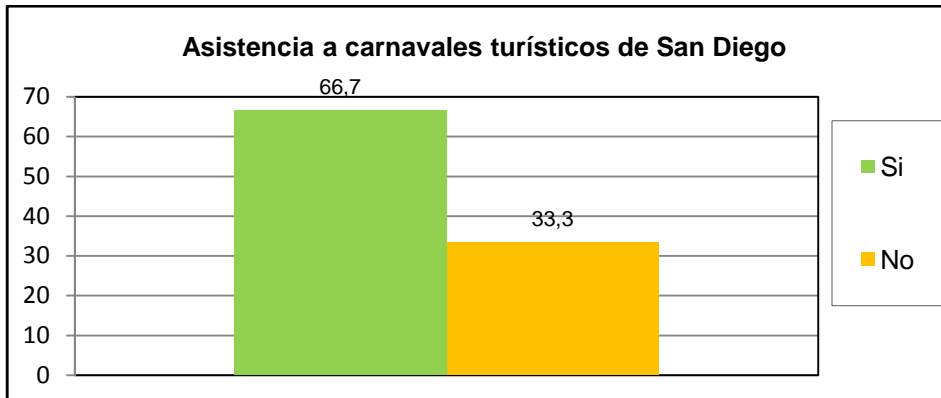

| ¿Cuál es la percepción que Usted tiene de los Carnavales turísticos de san diego? | fa | % |
|---|-----------|------------|
| Excelente | 20 | 35,1 |
| Buena | 32 | 56,1 |
| Regular | 5 | 8,8 |
| Mala | 0 | 0,0 |
| Pésima | 0 | 0,0 |
| No opina | 0 | 0,0 |
| TOTAL | 57 | 100 |

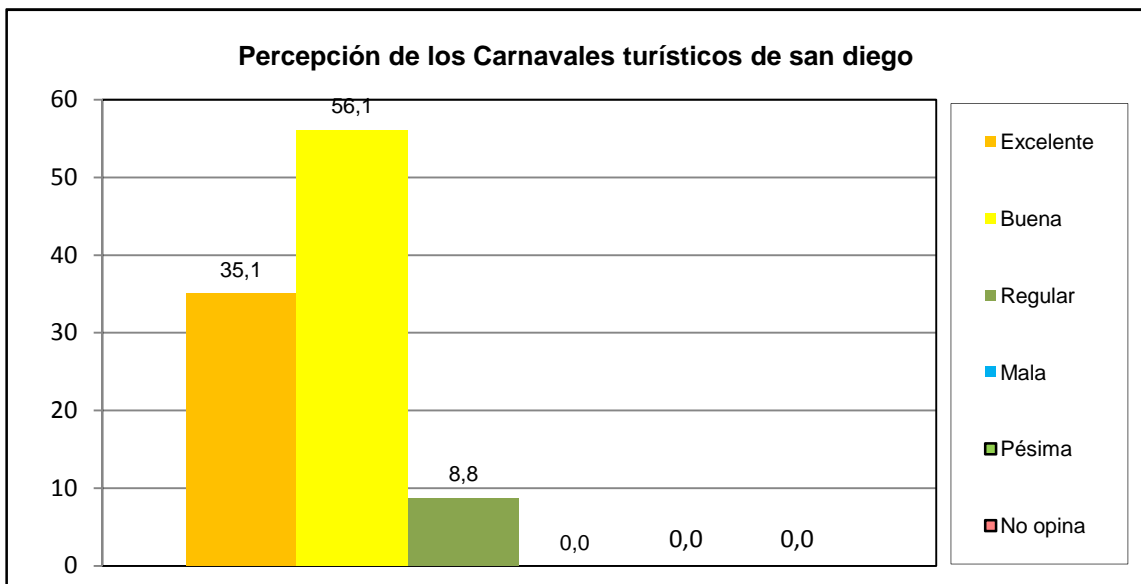

| | |
|-----|----------------|
| Sur | Urb. Paso Real |
|-----|----------------|

| ¿Asistió Usted a la Feria Navideña (BAZAR) de San Diego? | fa | % |
|--|-----------|------------|
| Si | 52 | 91,2 |
| No | 5 | 8,8 |
| TOTAL | 57 | 100 |

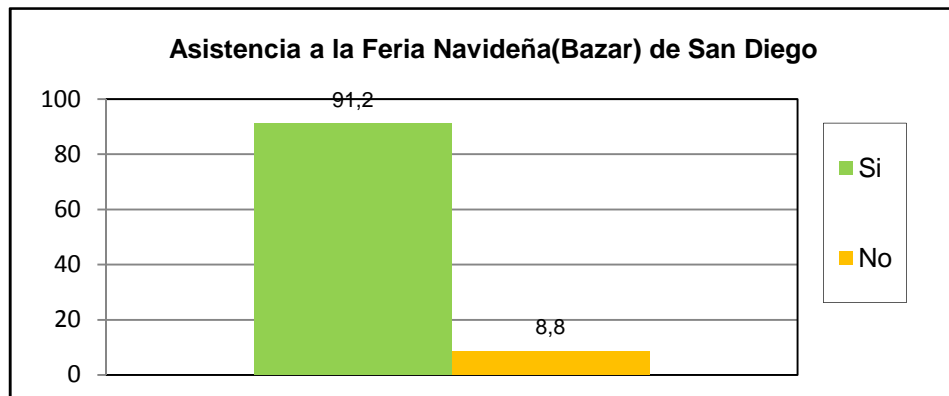

| ¿Cuál es la percepción que Usted tiene de la Feria Navideña (BAZAR) de San Diego? | fa | % |
|---|-----------|------------|
| Excelente | 36 | 63,2 |
| Buena | 19 | 33,3 |
| Regular | 0 | 0,0 |
| Mala | 0 | 0,0 |
| Pésima | 0 | 0,0 |
| No opina | 2 | 3,5 |
| TOTAL | 57 | 100 |

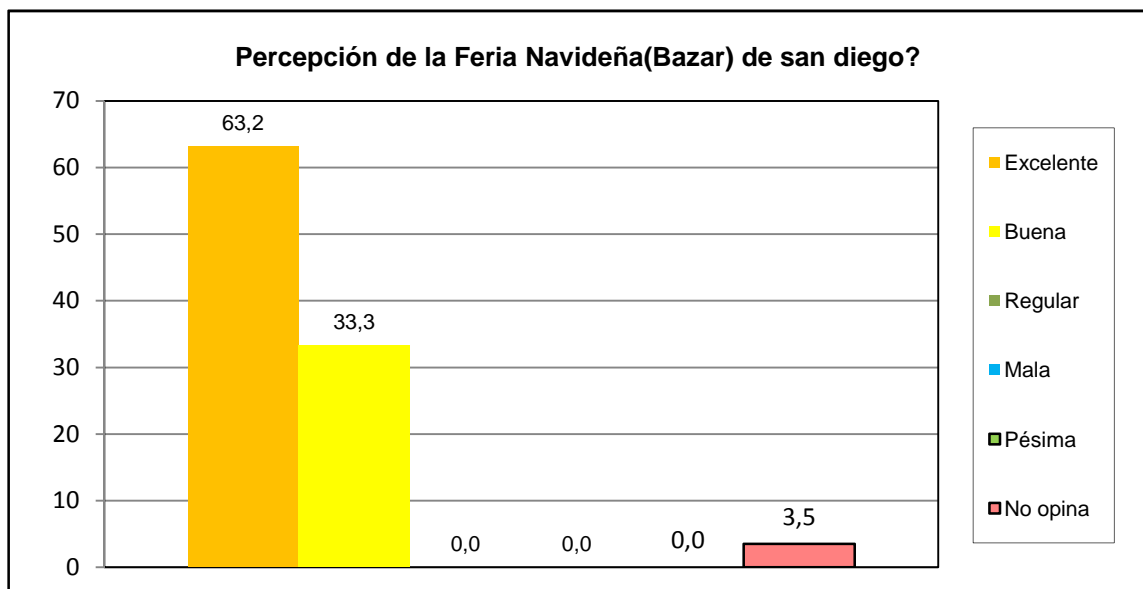

| | |
|------------|-----------------------|
| Sur | Urb. Paso Real |
|------------|-----------------------|

| ¿Posee su inmueble el carnet de servicios municipales? | fa | % |
|--|-----------|------------|
| Si | 19 | 33,3 |
| No | 37 | 64,9 |
| No sabe | 1 | 1,8 |
| No Responde | 0 | 0,0 |
| TOTAL | 57 | 100 |

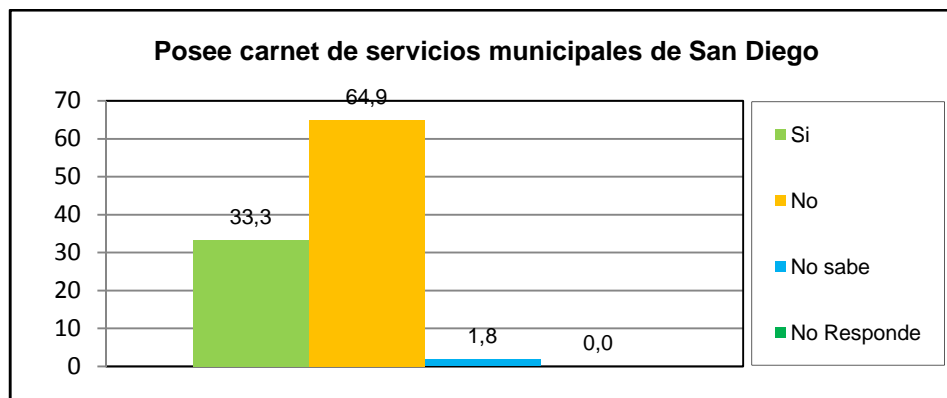

| ¿Cuál es la percepción de la planta embotelladora de Agua Potable y de los puntos de distribución de San Diego? | fa | % |
|---|-----------|------------|
| Excelente | 29 | 50,9 |
| Buena | 26 | 45,6 |
| Regular | 0 | 0,0 |
| Mala | 0 | 0,0 |
| Pésima | 0 | 0,0 |
| No opina | 2 | 3,5 |
| TOTAL | 57 | 100 |

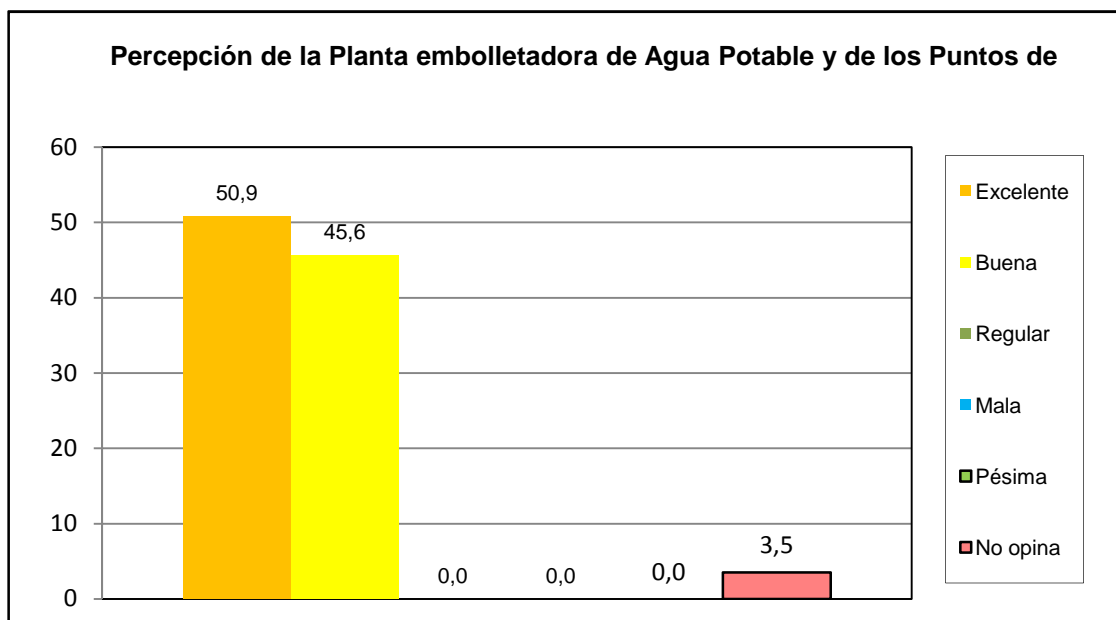

| | |
|------------|-----------------------|
| Sur | Urb. Paso Real |
|------------|-----------------------|

| ¿Como evalua usted la gestion municipal? | fa | % |
|--|-----------|------------|
| Excelente | 13 | 22,8 |
| Buena | 44 | 77,2 |
| Regular | 0 | 0,0 |
| Mala | 0 | 0,0 |
| Pésima | 0 | 0,0 |
| No opina | 0 | 0,0 |
| TOTAL | 57 | 100 |

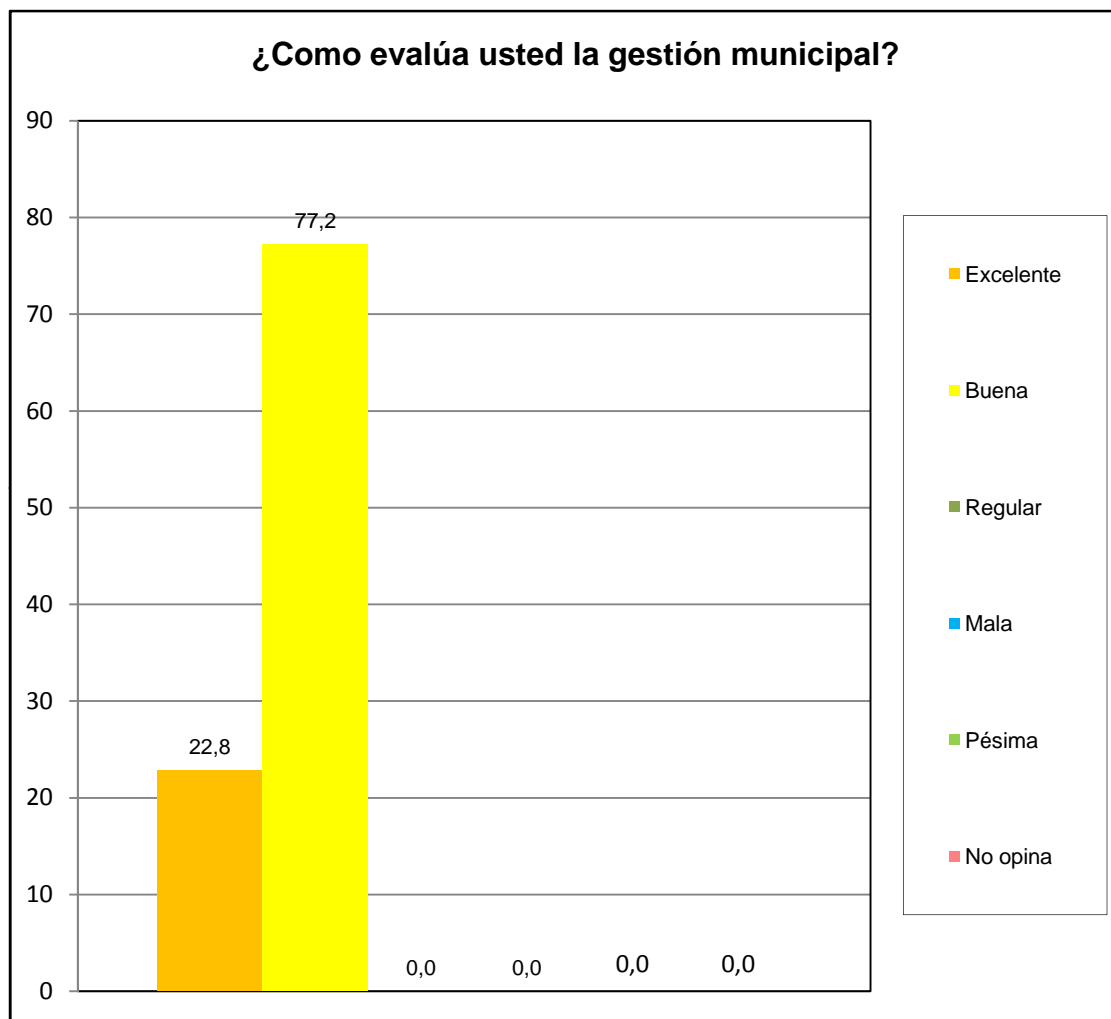

| | |
|-----|----------------|
| Sur | Urb. Paso Real |
|-----|----------------|