



República Bolivariana de Venezuela
Estado Carabobo
Sala Técnica del Consejo Local de Planificación Pública
del Municipio San Diego

Indice de Bienestar Humano Municipal de San Diego 2014.

DECODIFICACIÓN DE RESULTADOS DEL INSTRUMENTO

I.- DATOS DE LOCALIZACIÓN DE LA VIVIENDA.

Sector	Nombre de Residencia o urbanismo
Sur	Todos los Urbanismo del Sector Sur

II.- SITUACIÓN SOCIOECONÓMICA.

Características de la Vivienda	fa	%
Mansión.	1	0,5
Quinta o Casa quinta.	0	0,0
Townhouse.	0	0,0
Casa.	117	60,3
Apartamento.	76	39,2
Penthouse.	0	0,0
Apartamento en casa (anexo).	0	0,0
Casa de Vecindad o Pensión.	0	0,0
Rancho.	0	0,0
Otra Clase de Vivienda.	0	0,0
TOTAL	194	100

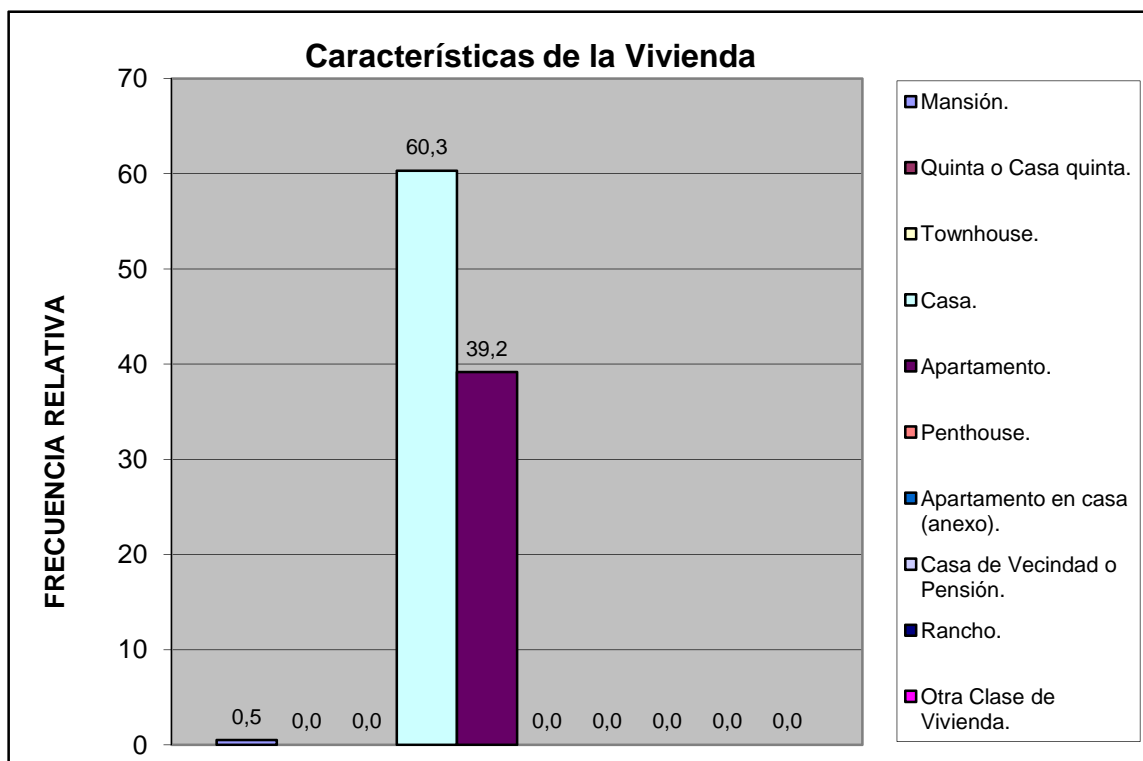

Sur	Todos los Urbanismo del Sector Sur
-----	------------------------------------

Material de Construcción Predominante en Paredes	fa	%
Bloque o ladrillo frisado	117	60,3
Bloque o ladrillo sin frisar	17	8,8
Concreto	59	30,4
Madera aserrada/formica/fibra de vidrio o similares	1	0,5
Adobe/tapia/baharaque	0	0,0
Caña/palma/tabla/carton piedra/similares	0	0,0
TOTAL	194	100

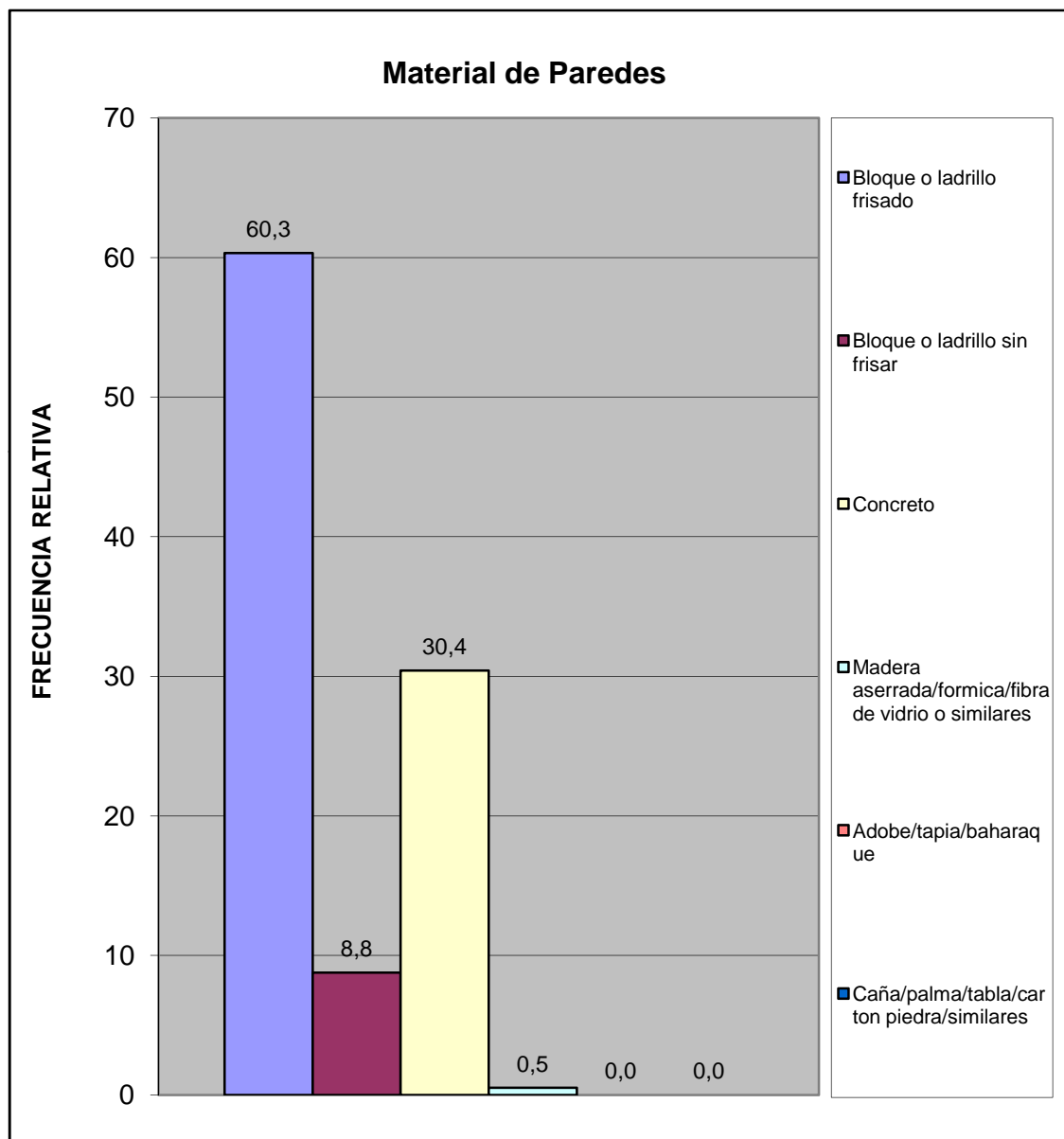

Sur	Todos los Urbanismo del Sector Sur
-----	------------------------------------

Material de Construcción Predominante en Pisos	fa	%
Mosaico/granito/vinil/cerámica/ladrillo	125	64,4
Terracota/parquet/alfombra y similares	25	12,9
Cemento Pulido	41	21,1
Cemento rustico	3	1,5
Tierra	0	0,0
Tablas/tablonos y similares	0	0,0
TOTAL	194	100

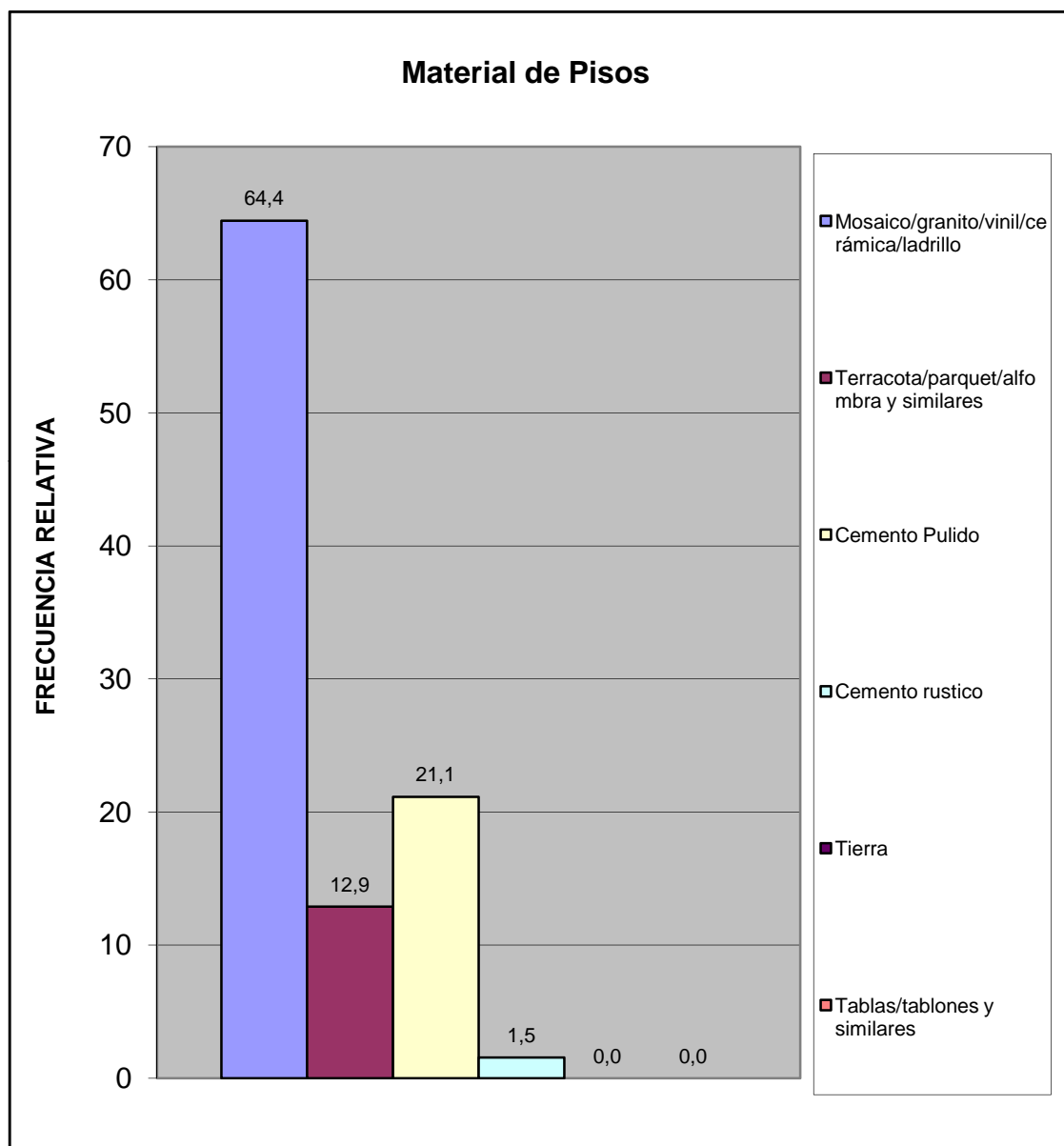

Sur	Todos los Urbanismo del Sector Sur
-----	------------------------------------

Material de Construcción Predominante en Techos	fa	%
Concreto Armado	143	73,7
Ladrillo-concreto	23	11,9
Fibra sintetica	0	0,0
Asbesto y similares	8	4,1
Laminas metalicas (Zinc y similares)	17	8,8
Tablas/tablonos y similares	3	1,5
Caña/palma y similar	0	0,0
TOTAL	194	100

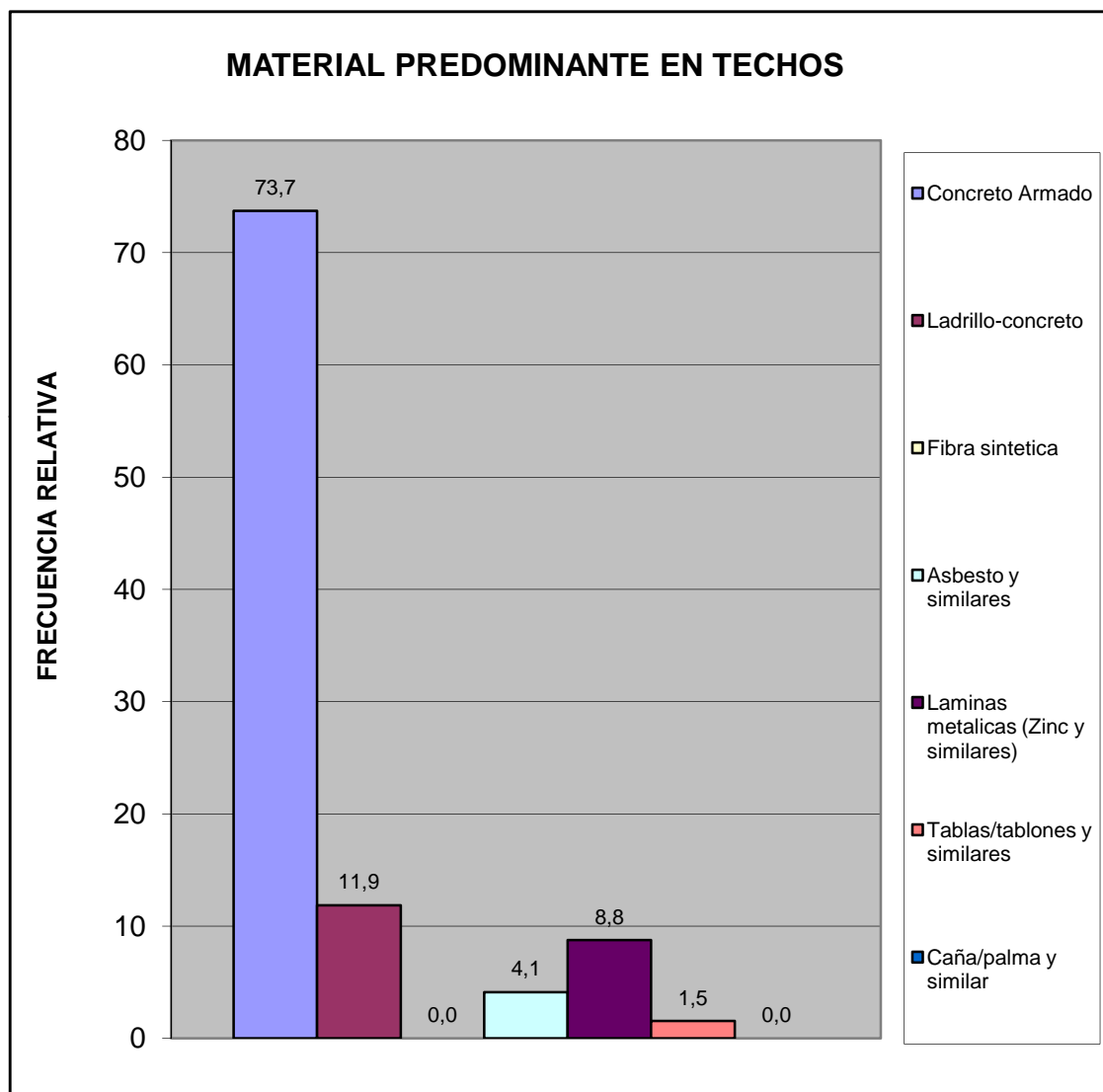

Sur	Todos los Urbanismo del Sector Sur
-----	------------------------------------

Hacinamiento Detectado	fa	%
Hogar Hacinado	9	4,7
Hogar No Hacinado	184	95,3
Total	193	100

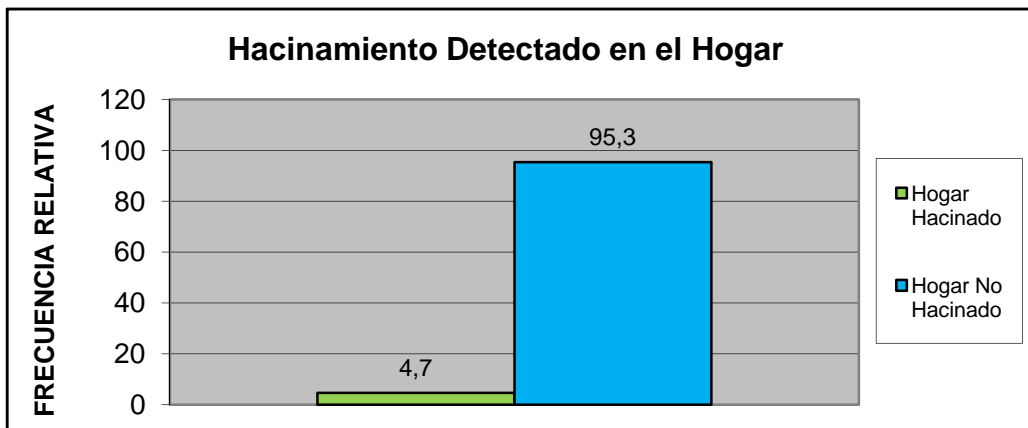

Ingreso Familiar	fa	%
Menos de Bs. 4025	37	21,1
Entre Bs. 4025 - 8050	80	45,7
Entre Bs. 8050 - 12.075	35	20,0
Entre Bs. 12.075 - 16.000	20	11,4
Entre Bs. 16.000 - 20.000	1	0,6
Mas de Bs. 20.000	2	1,1
TOTAL	175	100

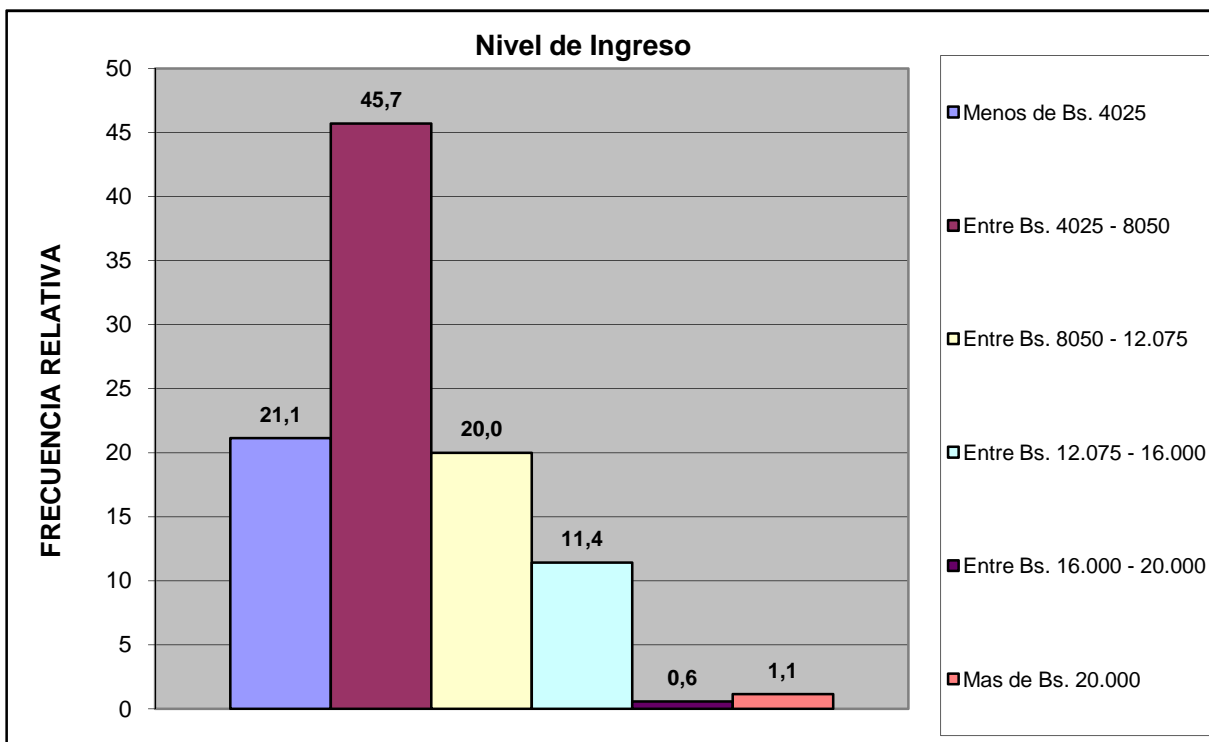

Sur	Todos los Urbanismo del Sector Sur
-----	------------------------------------

Criterio Linea de la Pobreza	fa	%
Hogar Pobre Extremo. Si ICANP < 1	37	21,1
Hogar Pobre Relativo. Si 1 ICAPC < 2	80	45,7
Hogar No Pobre. Si ICAPC > 2	58	33,1
Total	175	100

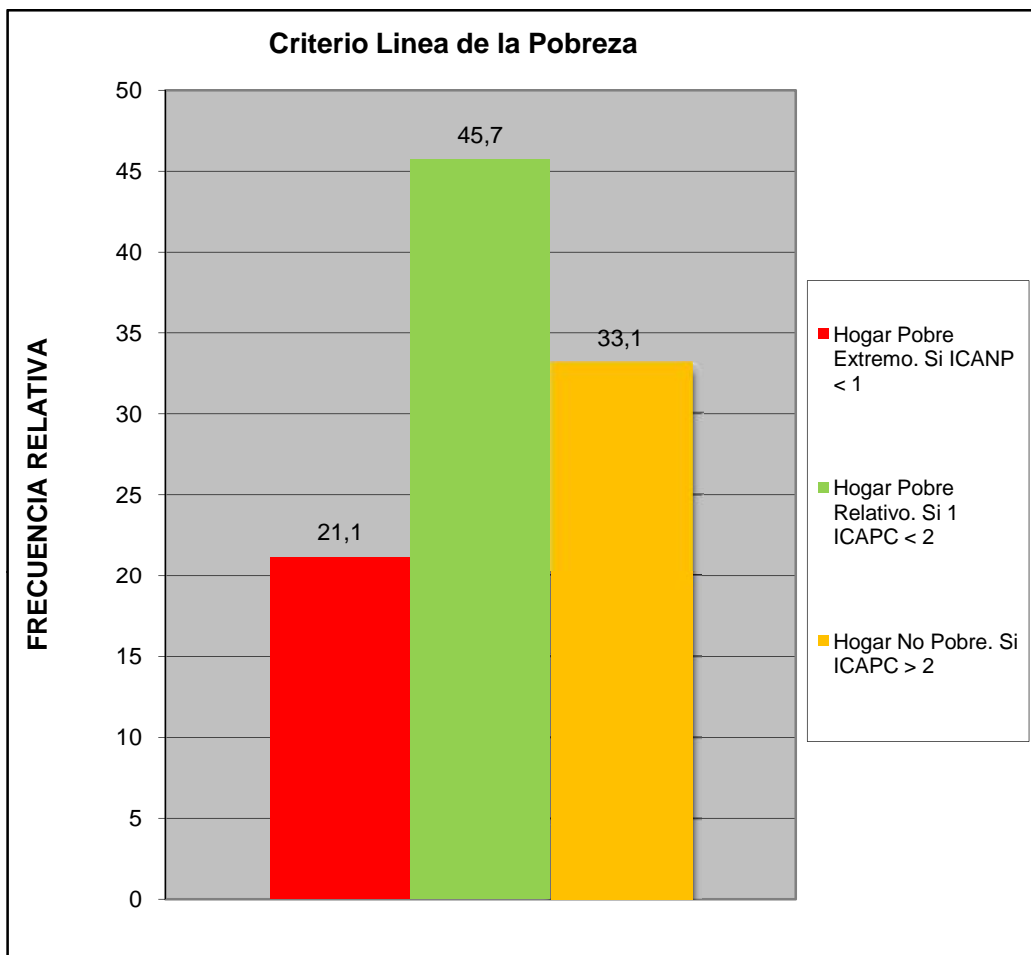

Sur	Todos los Urbanismo del Sector Sur
-----	------------------------------------

Cual es el nivel academico de los miembros de la familia que trabajan en el hogar:	fa	%
Primaria	21	10,9
Secundaria Inconclusa	20	10,4
Bachiller	49	25,5
Técnico Medio	8	4,2
Técnico Superior Universitario	27	14,1
Universitario	58	30,2
Universitario con postgrado	7	3,6
Otro	2	1,0
TOTAL	192	100

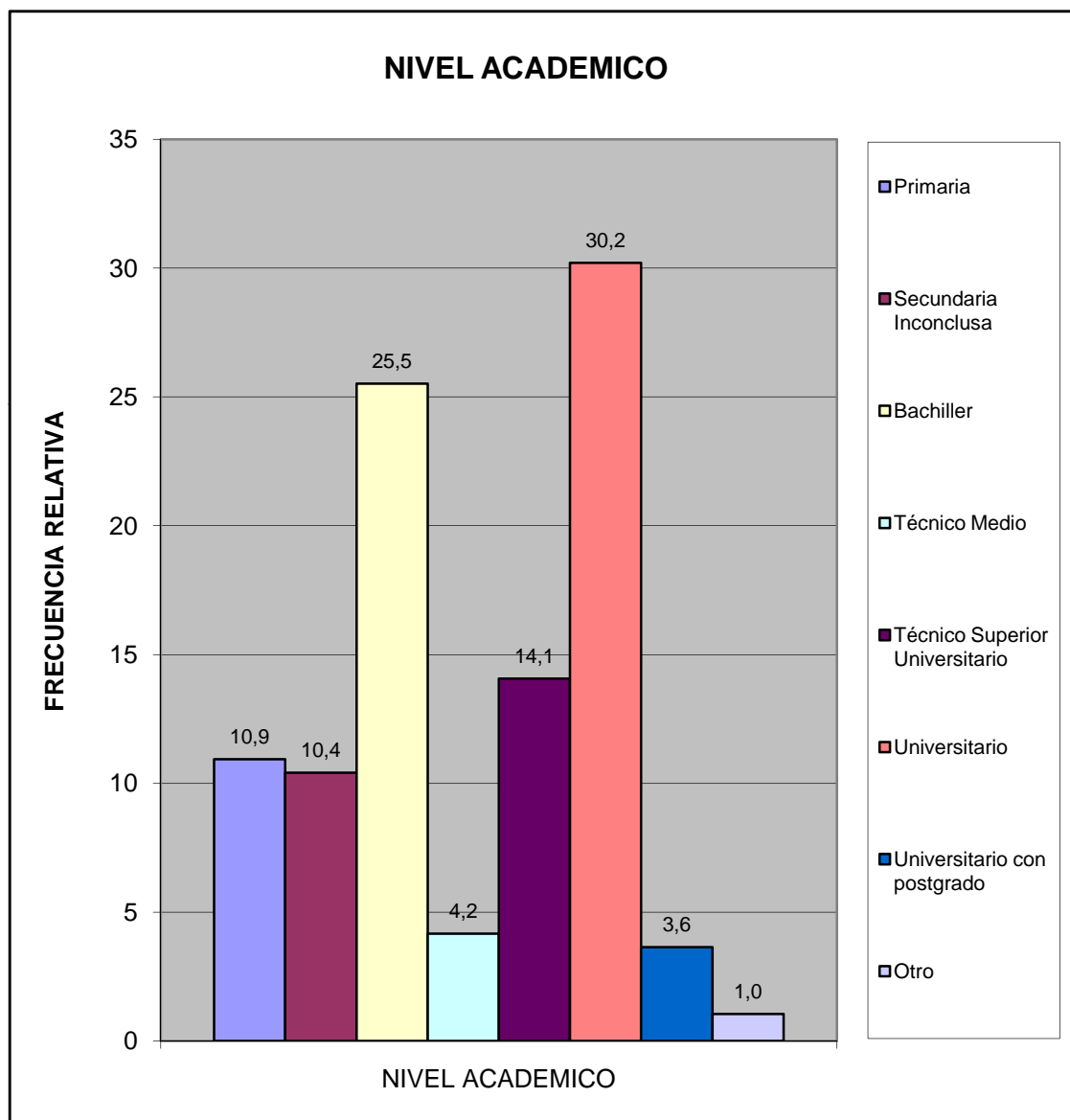

Sur	Todos los Urbanismo del Sector Sur
-----	------------------------------------

¿Cuales cree que son los principales problemas de su comunidad, por orden de prioridad del 1 mayor importancia al 8 menor importancia relativa?	fa	%
Deporte	683	9,9
Educación	955	13,8
Seguridad	1398	20,2
Salud	1006	14,6
Cultura y Recreación	559	8,1
Infraestructura	773	11,2
Servicios Públicos	1009	14,6
Ambiente	529	7,7
TOTAL	6912	100

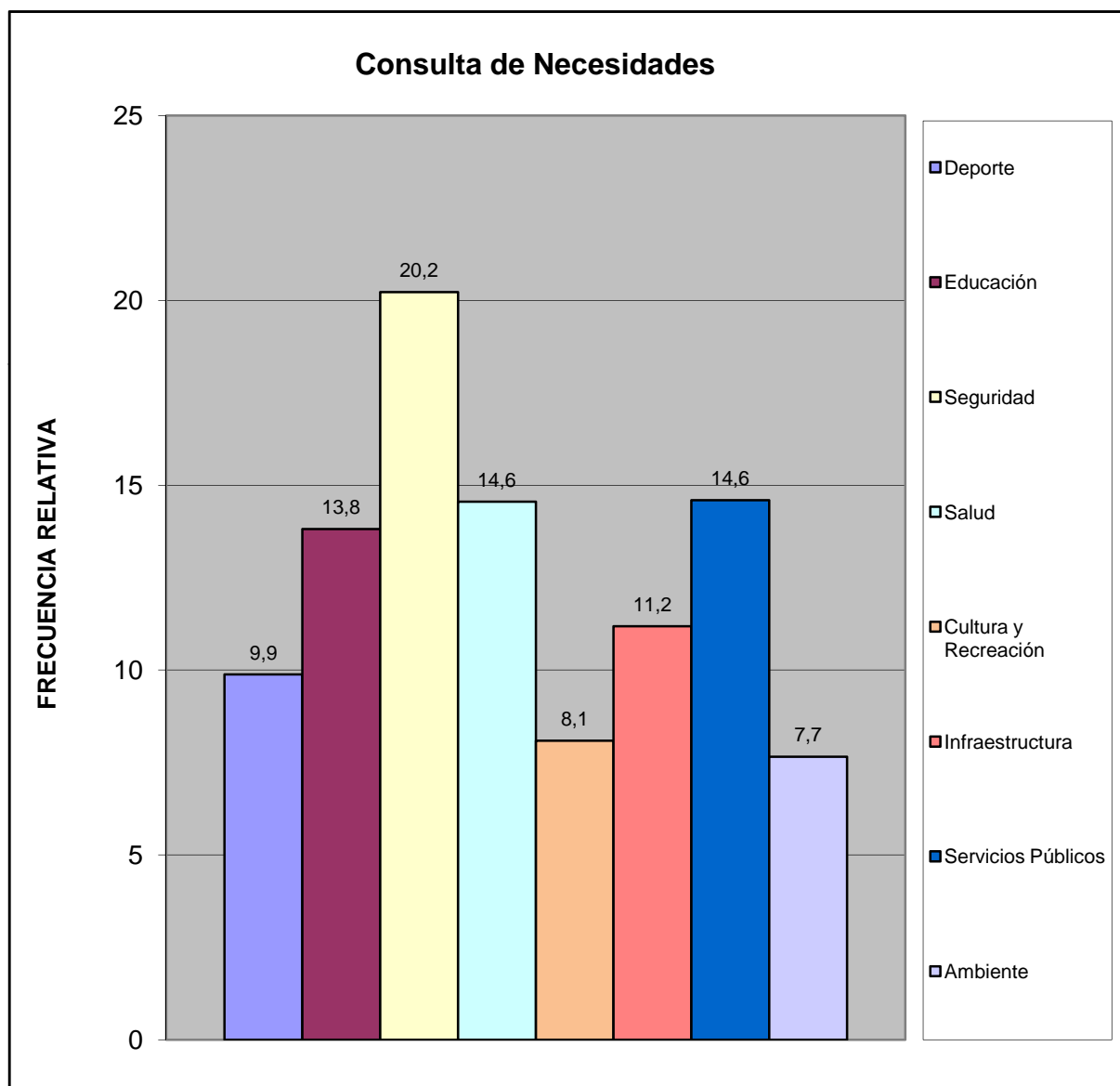

Sur	Todos los Urbanismo del Sector Sur
-----	------------------------------------

¿Considera usted que la devaluación afecta la calidad de vida de su familia?	fa	%
Si	183	94,3
No	7	3,6
No Sabe	3	1,5
No Responde	1	0,5
TOTAL	194	100

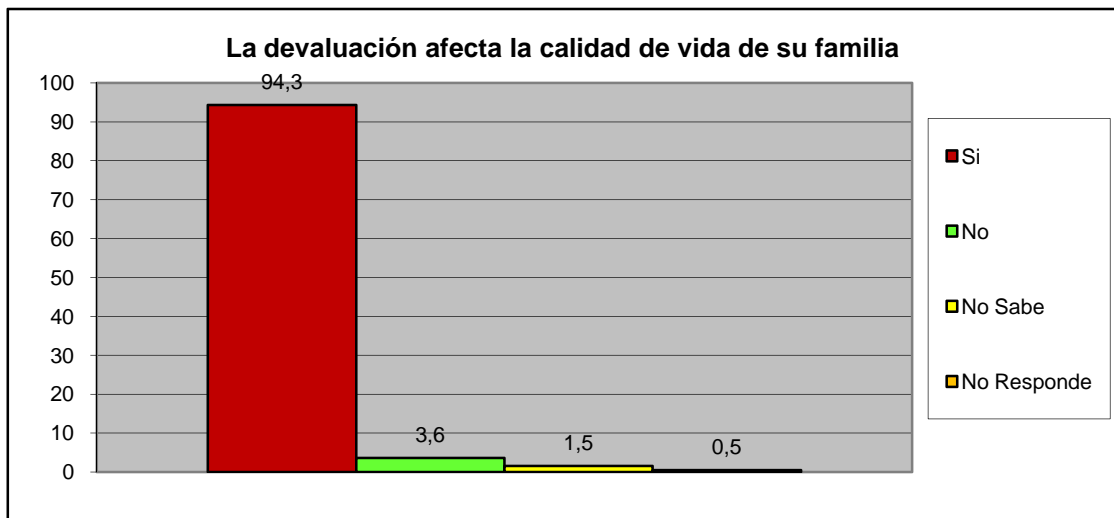

¿Considera usted que la escasez incrementa el costo de la canasta alimentaria?	fa	%
Si	183	94,3
No	8	4,1
No Sabe	3	1,5
No Responde	0	0,0
TOTAL	194	100

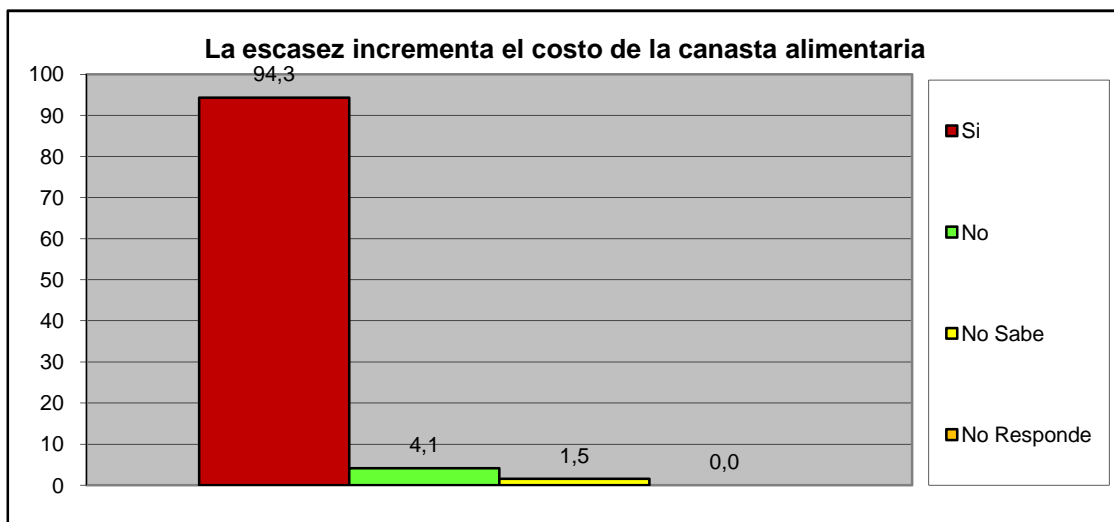

Sur	Todos los Urbanismo del Sector Sur
-----	------------------------------------

III.- SERVICIOS PÚBLICOS.

A esta Vivienda llega el agua por:	fa	%
Acueducto o tubería	168	86,6
Camión Cisterna	0	0,0
Pila publica o estanque	2	1,0
Pozo con tubería o Bomba	24	12,4
Pozo o manantial protegido	0	0,0
Otro	0	0,0
TOTAL	194	100

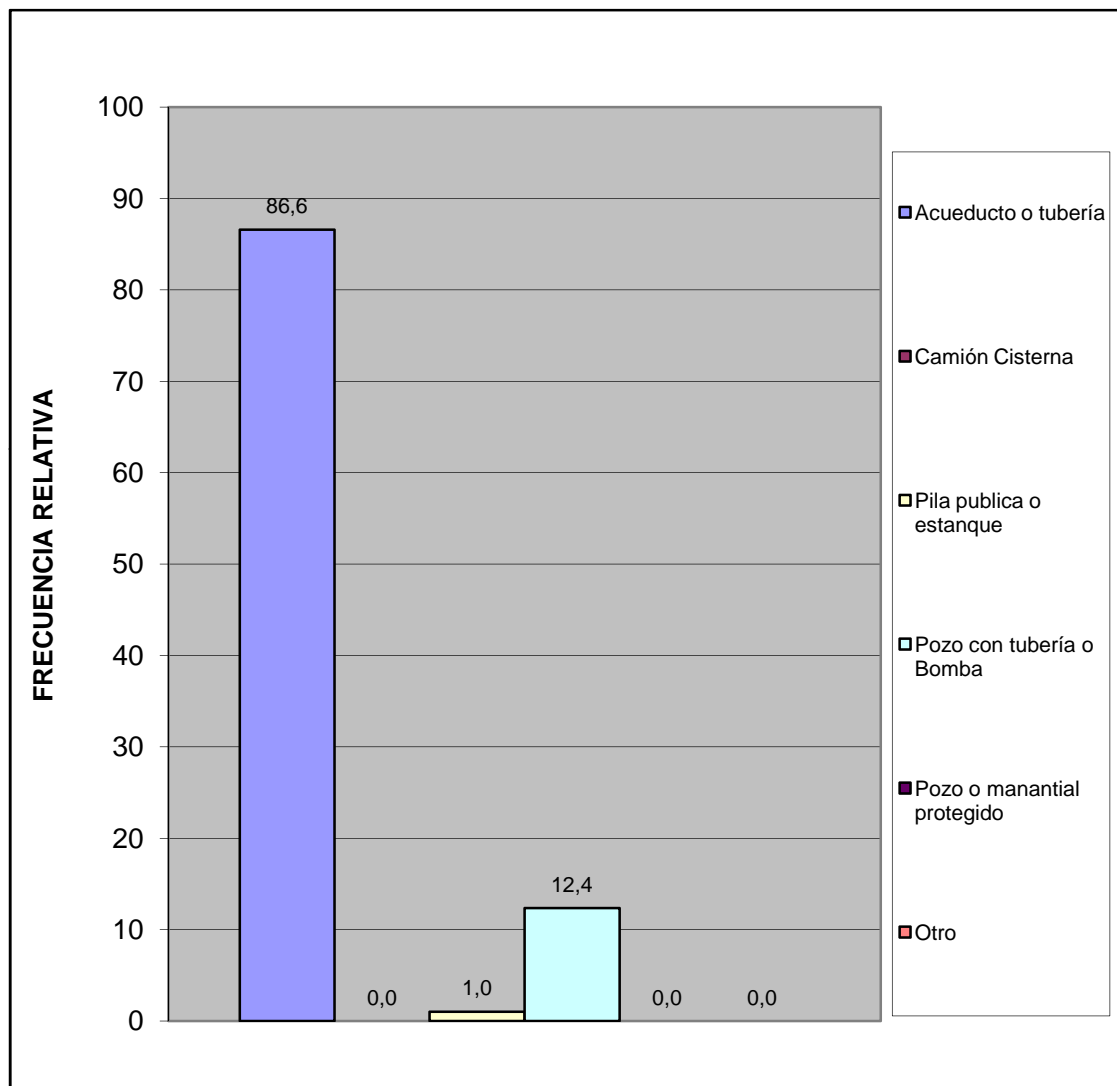

Sur	Todos los Urbanismo del Sector Sur
-----	------------------------------------

¿En esta vivienda tienen alguno de estos problemas con el suministro de agua?	fa	%
Se interrumpe el servicio Frecuentemente.	113	45,6
La cantidad o presión del agua es muy baja.	38	15,3
El agua es turbia.	27	10,9
Tiene mal olor o mal sabor.	25	10,1
Todas las anteriores.	35	14,1
Otros	10	4,0
TOTAL	248	100

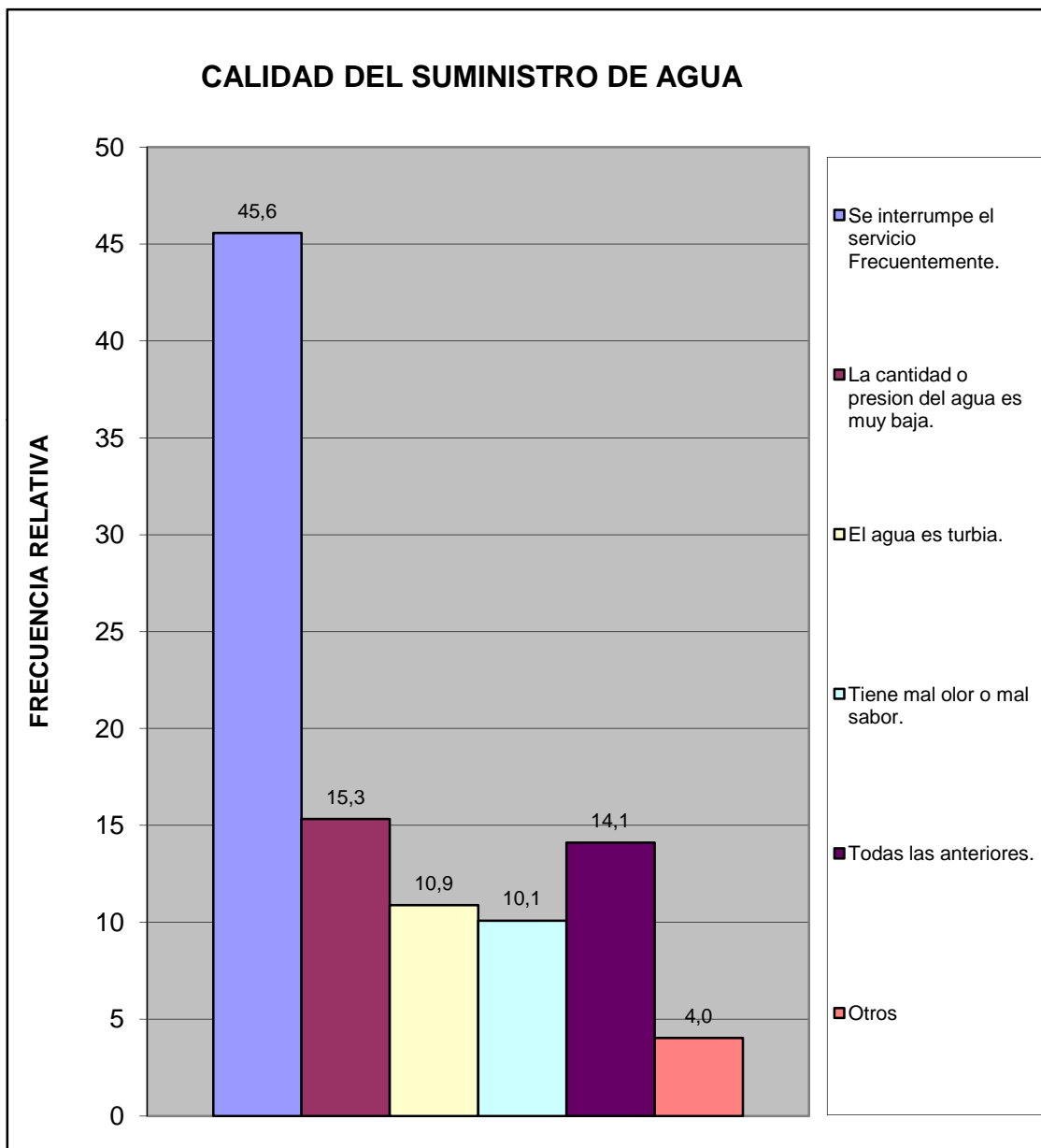

Sur	Todos los Urbanismo del Sector Sur
-----	------------------------------------

¿En su vivienda tienen alguno de estos problemas con el suministro eléctrico?	fa	%
Frecuentes altas y bajas de tensión	85	31,0
Se interrumpe frecuentemente el suministro	151	55,1
Cortos circuitos y quema de artefactos electricos	32	11,7
No tiene problemas con el suministro electrico	6	2,2
Otro	0	0,0
TOTAL	274	100

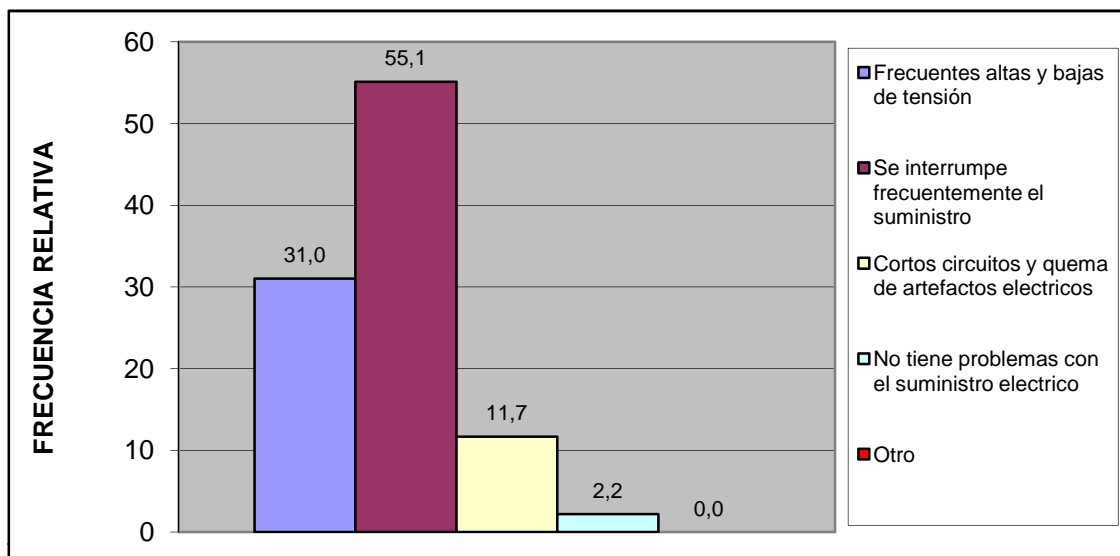

Esta vivienda tiene:	fa	%
Poceta conectada a cloaca	193	99,5
Poceta conectada a pozo séptico	1	0,5
No tiene conexión a pozo séptico o a la cloaca	0	0,0
Excusado de hoyo o letrina	0	0,0
No tiene excusado	0	0,0
TOTAL	194	100

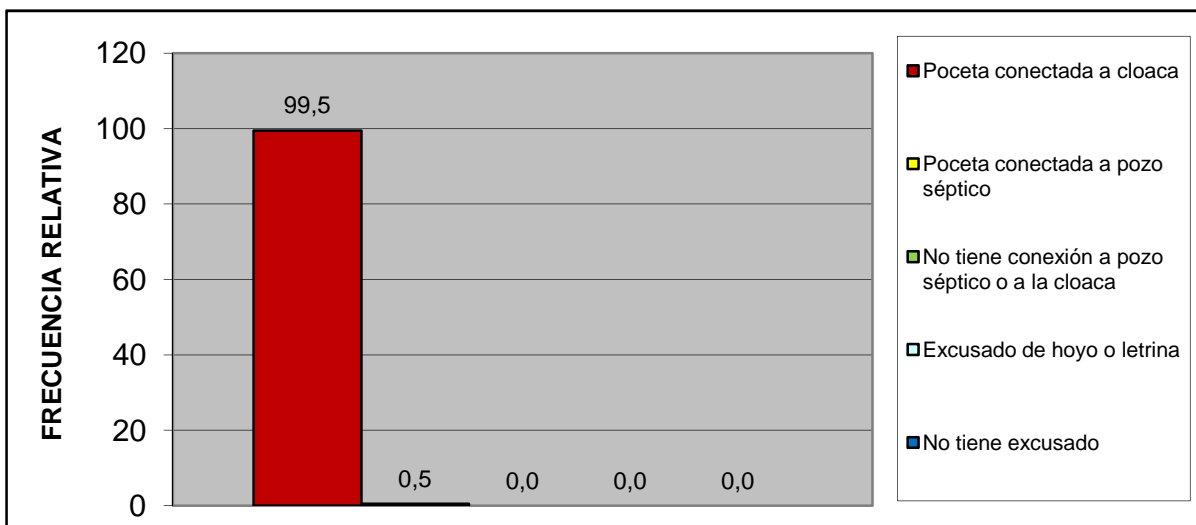

Sur	Todos los Urbanismo del Sector Sur
-----	------------------------------------

IV.- ACCESIBILIDAD A SERVICIOS PÚBLICOS.

¿Qué percepción tiene usted acerca de la limpieza del Municipio San Diego?	fa	%
Excelente	48	24,7
Buena	90	46,4
Regular	42	21,6
Mala	7	3,6
Pesima	5	2,6
No opina	2	1,0
TOTAL	194	100

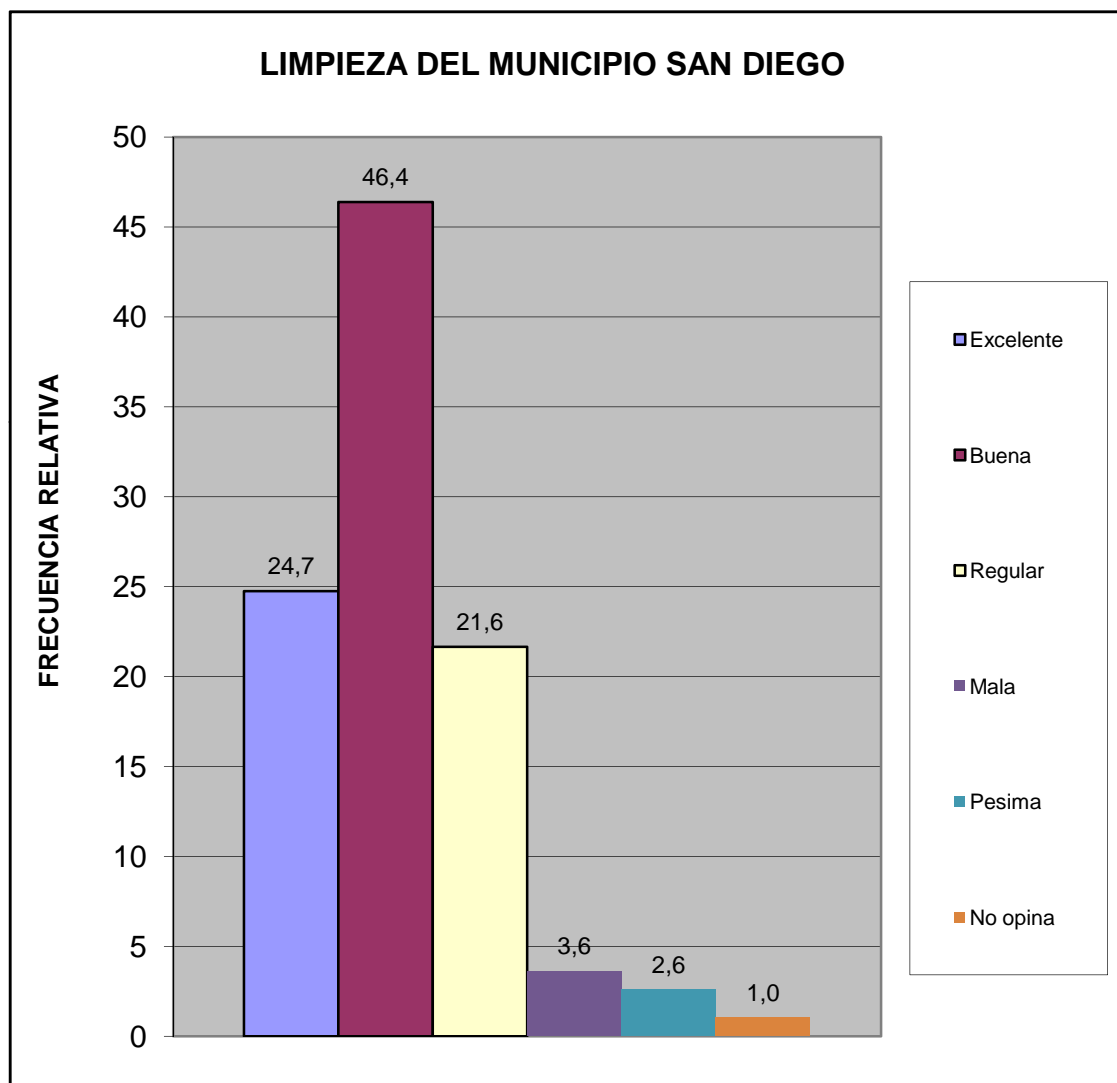

Sur	Todos los Urbanismo del Sector Sur
-----	------------------------------------

¿Qué percepción tiene usted acerca del mantenimiento de parques, plazas y las áreas de dominio público?	fa	%
Excelente	59	30,4
Buena	93	47,9
Regular	28	14,4
Mala	9	4,6
Pesima	1	0,5
No opina	4	2,1
TOTAL	194	100

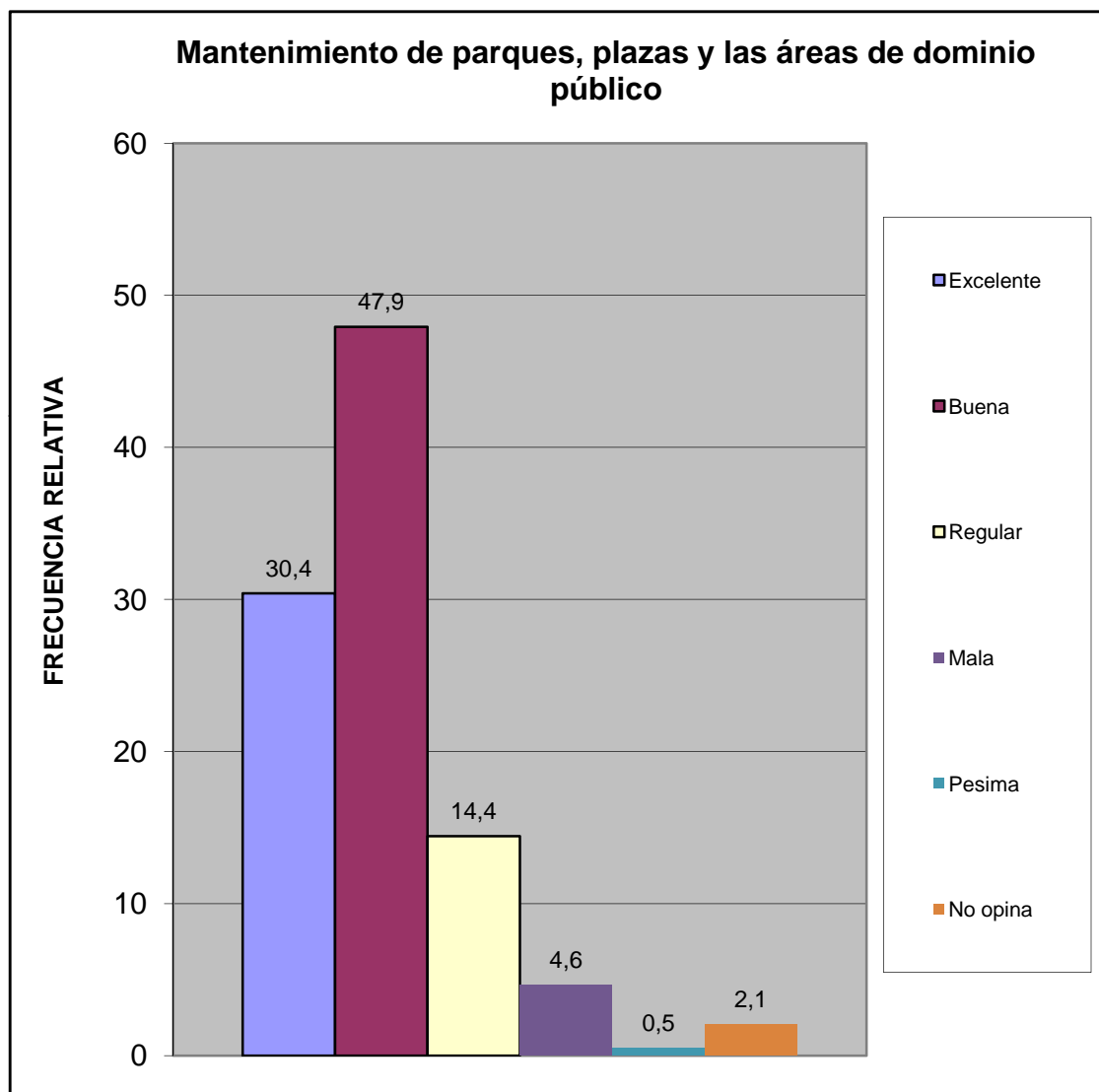

Sur	Todos los Urbanismo del Sector Sur
-----	------------------------------------

¿En su comunidad tienen alguno de estos problemas con el alumbrado público?	fa	%
Insuficiente numero de postes de luz	52	20,4
Baja intensidad de los bombillos	36	14,1
Postes mal ubicados	16	6,3
Los bombillos no se reponen a tiempo	67	26,3
Los delincuentes rompen los bombillos	24	9,4
Otro	6	2,4
No Tiene Problema con el alumbrado publico	54	21,2
TOTAL	255	100

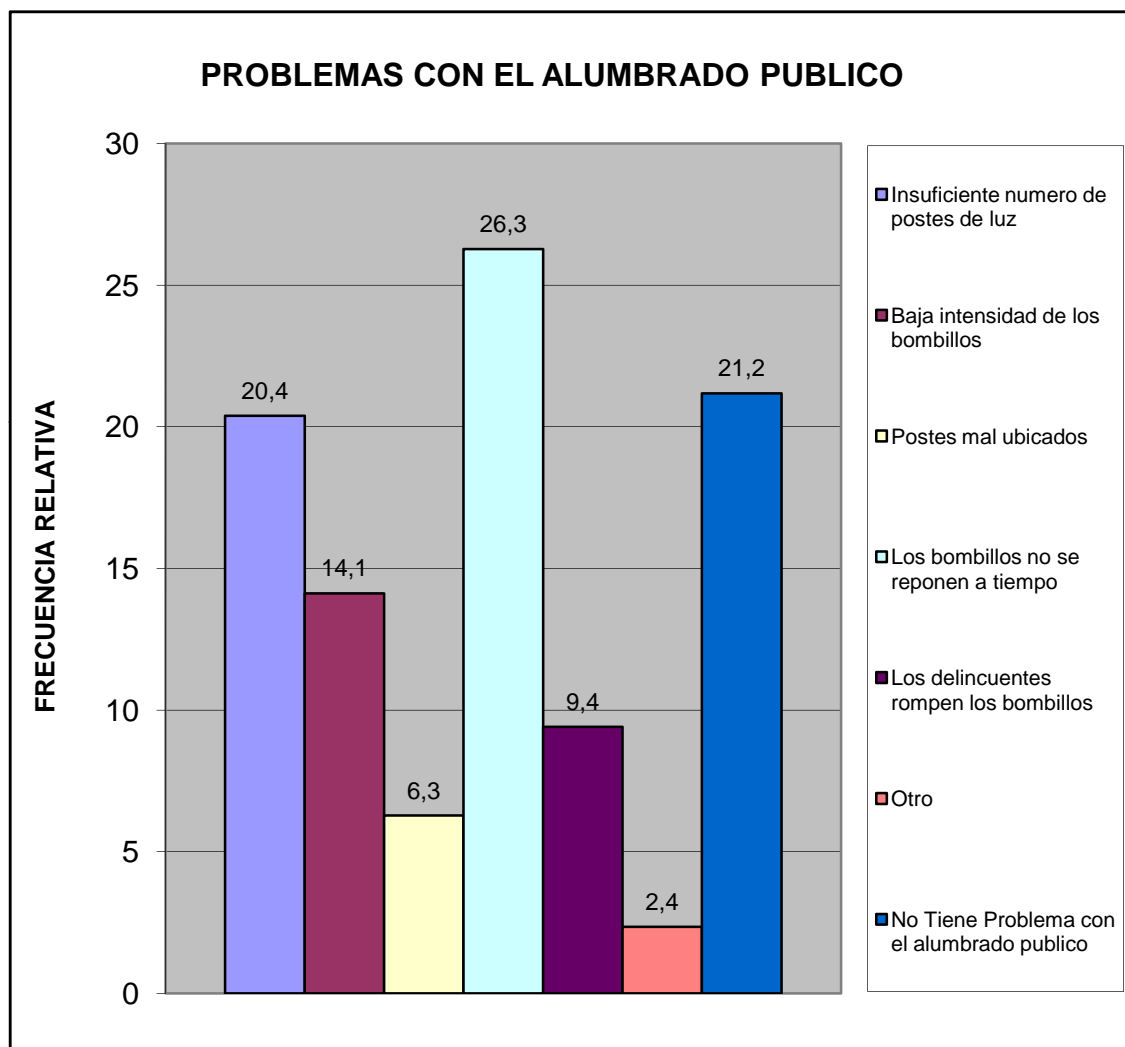

Sur	Todos los Urbanismo del Sector Sur
-----	------------------------------------

¿En su comunidad han tenido alguno de estos problemas con el tendido eléctrico?	fa	%
Exceso de cables conectados a los postes	52	21,0
Obstrucción por cableado muy bajo	22	8,9
Ramas de arboles enredadas en el cableado	14	5,6
Tendido eléctrico obsoleto	21	8,5
Poca cantidad de transformadores	46	18,5
Otro	9	3,6
No Tiene Problema	84	33,9
TOTAL	248	100

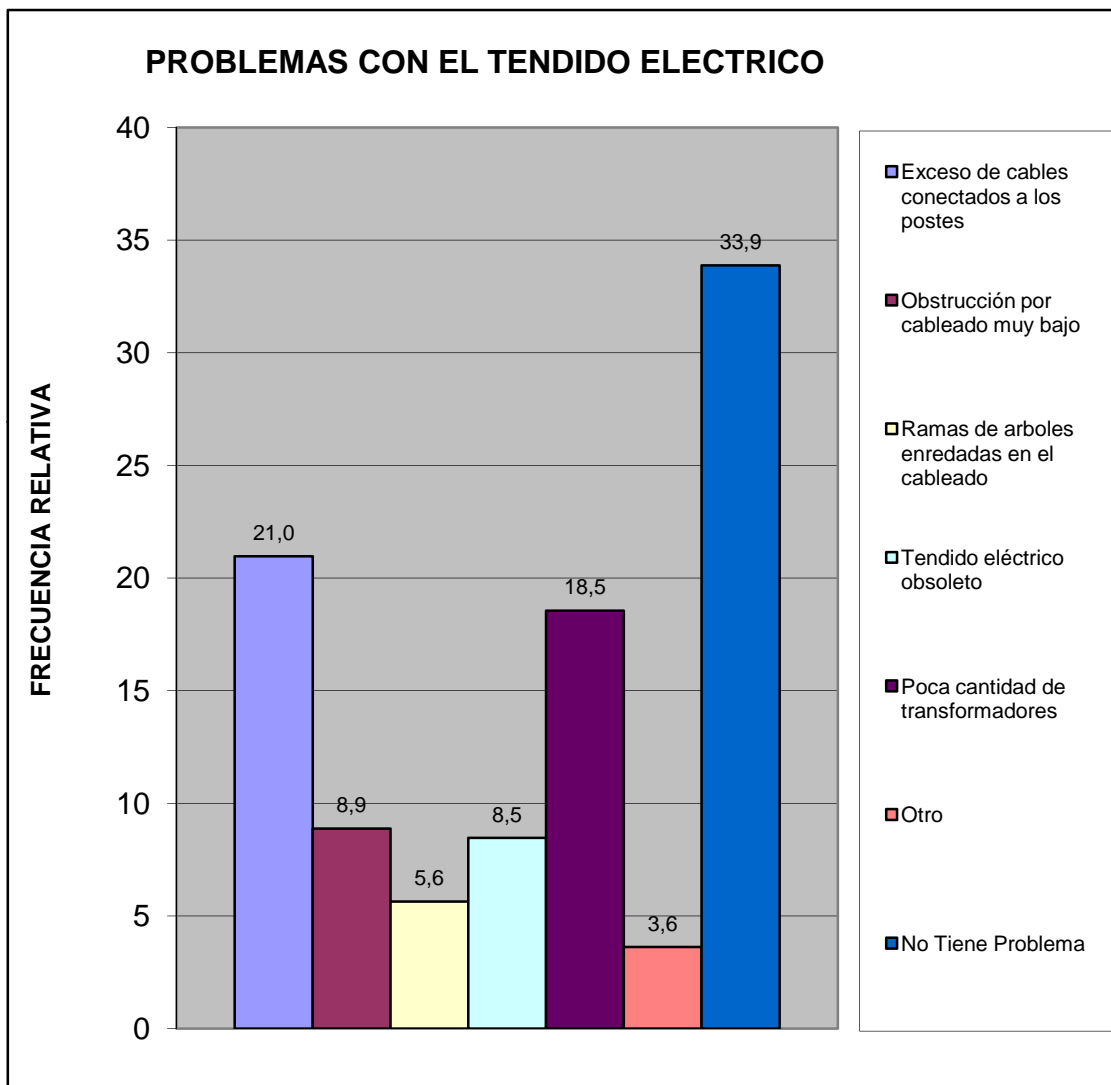

Sur	Todos los Urbanismo del Sector Sur
-----	------------------------------------

¿En esta Vivienda la basura?	fa	%
Es recogida por el servicio de aseo urbano	139	71,6
Se Deposita en Container Colectivo	55	28,4
No hay servicio de aseo urbano	0	0,0
TOTAL	194	100

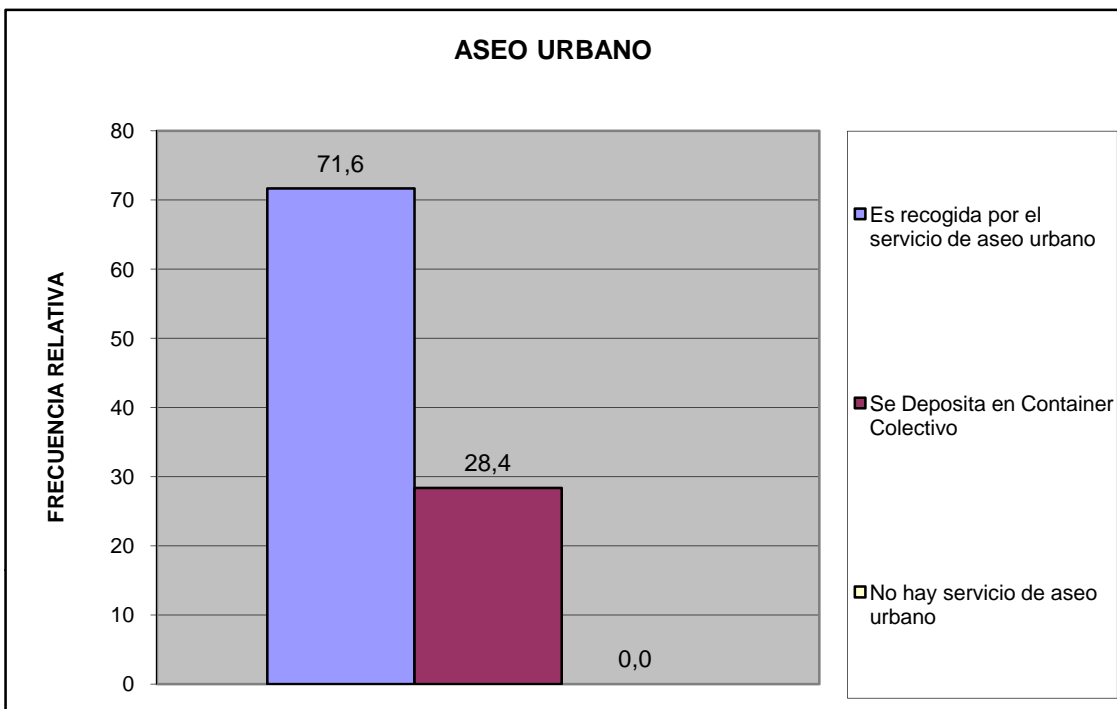

Sur	Todos los Urbanismo del Sector Sur
-----	------------------------------------

¿En su comunidad tienen alguno de estos problemas con el servicio de aseo urbano?	fa	%
El camión pasa muy pocas veces	36	15,1
El camión no tiene días fijos para pasar	31	13,0
El camión no llega a la hora que le corresponde	13	5,4
Dejan la basura regada en la calle	13	5,4
Dejan muy hediondo el ambiente cuando pasan	24	10,0
La cuadrilla pide dinero	9	3,8
La cuadrilla es grosera con los vecinos	3	1,3
Otro	1	0,4
No Tiene Problemas con el Servicio de Aseo Urbano	109	45,6
TOTAL	239	100

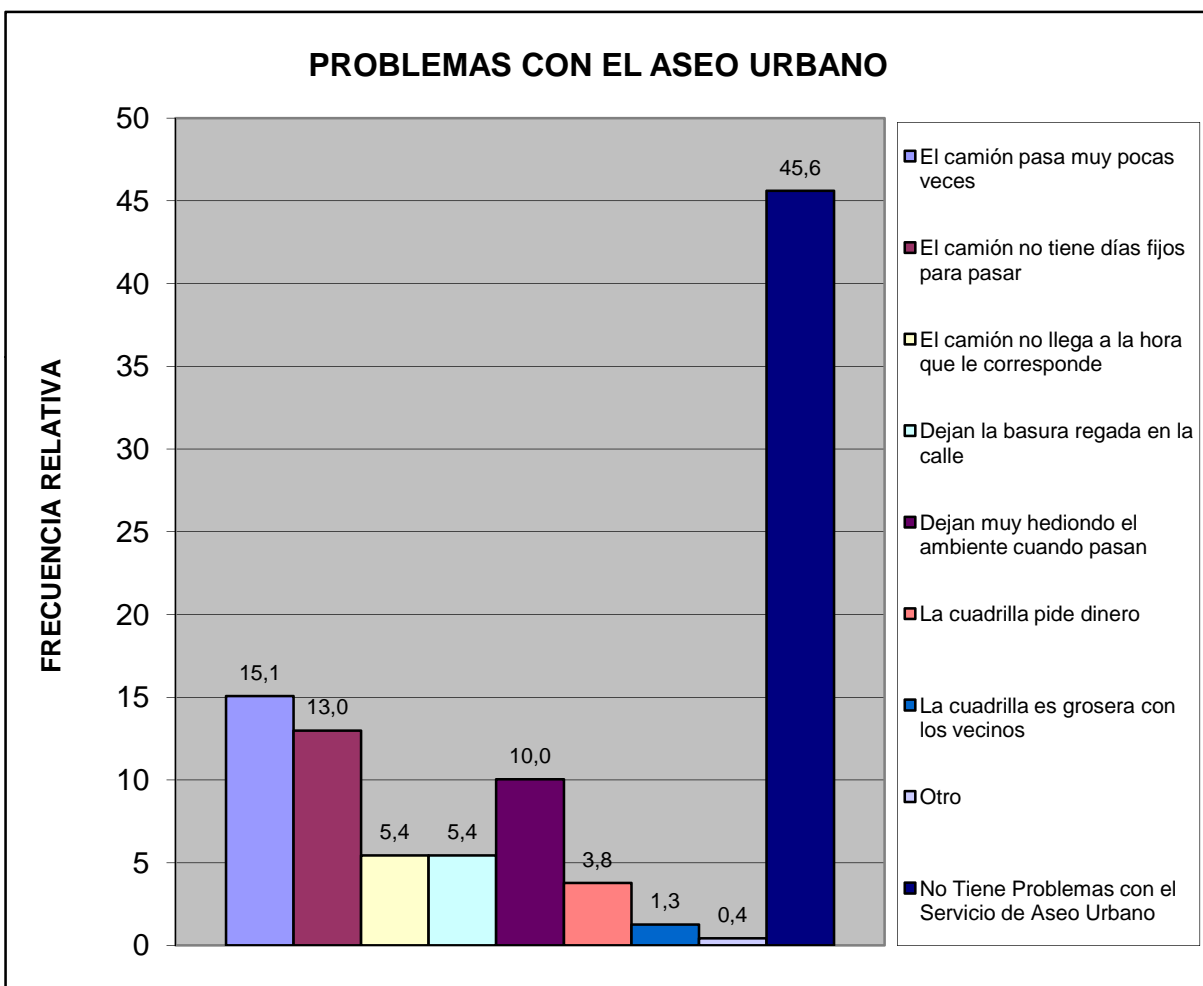

Sur	Todos los Urbanismo del Sector Sur
-----	------------------------------------

Pobreza Estructural	fa	%
Hogares sin NBI (No Pobre)	88	45,4
Hogares con 1 NBI (Pobres)	60	30,9
Hogares con 2 NBI (Pobre extremo)	46	23,7
TOTAL	194	100

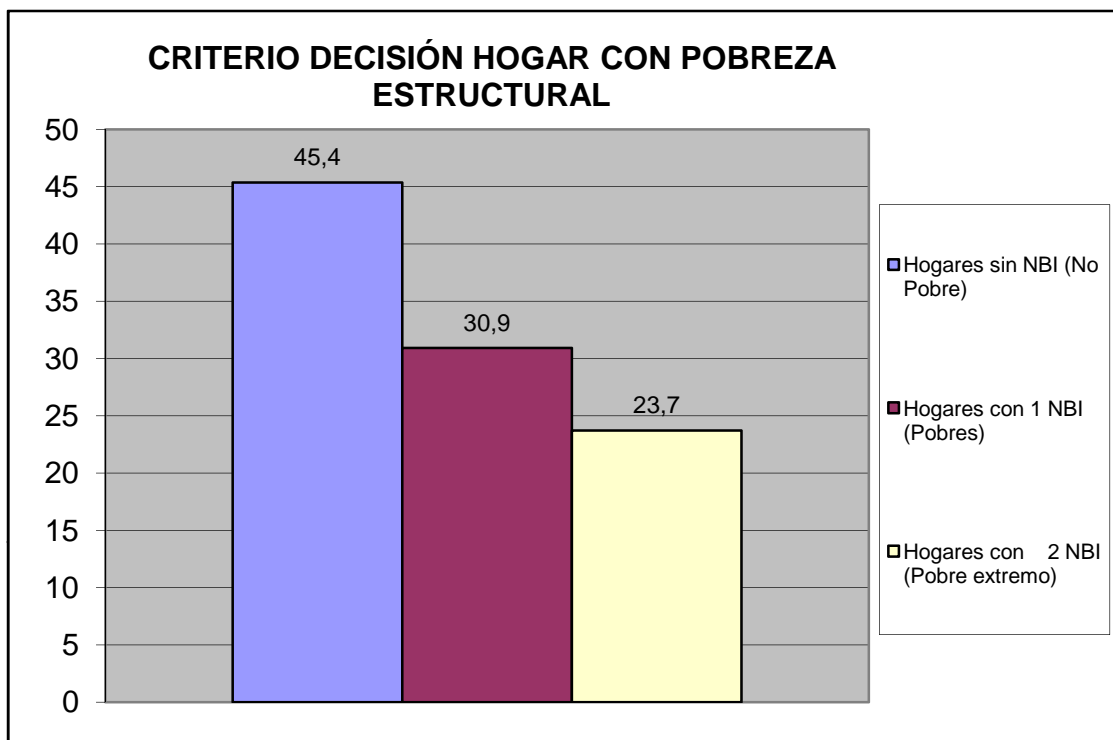

Sur	Todos los Urbanismo del Sector Sur
-----	------------------------------------

V.- MOVILIDAD Y MEDIOS DE TRANSPORTE PÚBLICO.

¿Cuál es el medio de transporte que más utilizan los miembros del hogar?	fa	%
Autobús Publico	122	51,7
Vehículo particular	86	36,4
Motocicleta	13	5,5
Bicicleta	1	0,4
Caminando	8	3,4
Ruta de Trabsporte de la Alcaldia de san Diego	4	1,7
Otro	2	0,8
TOTAL	236	100

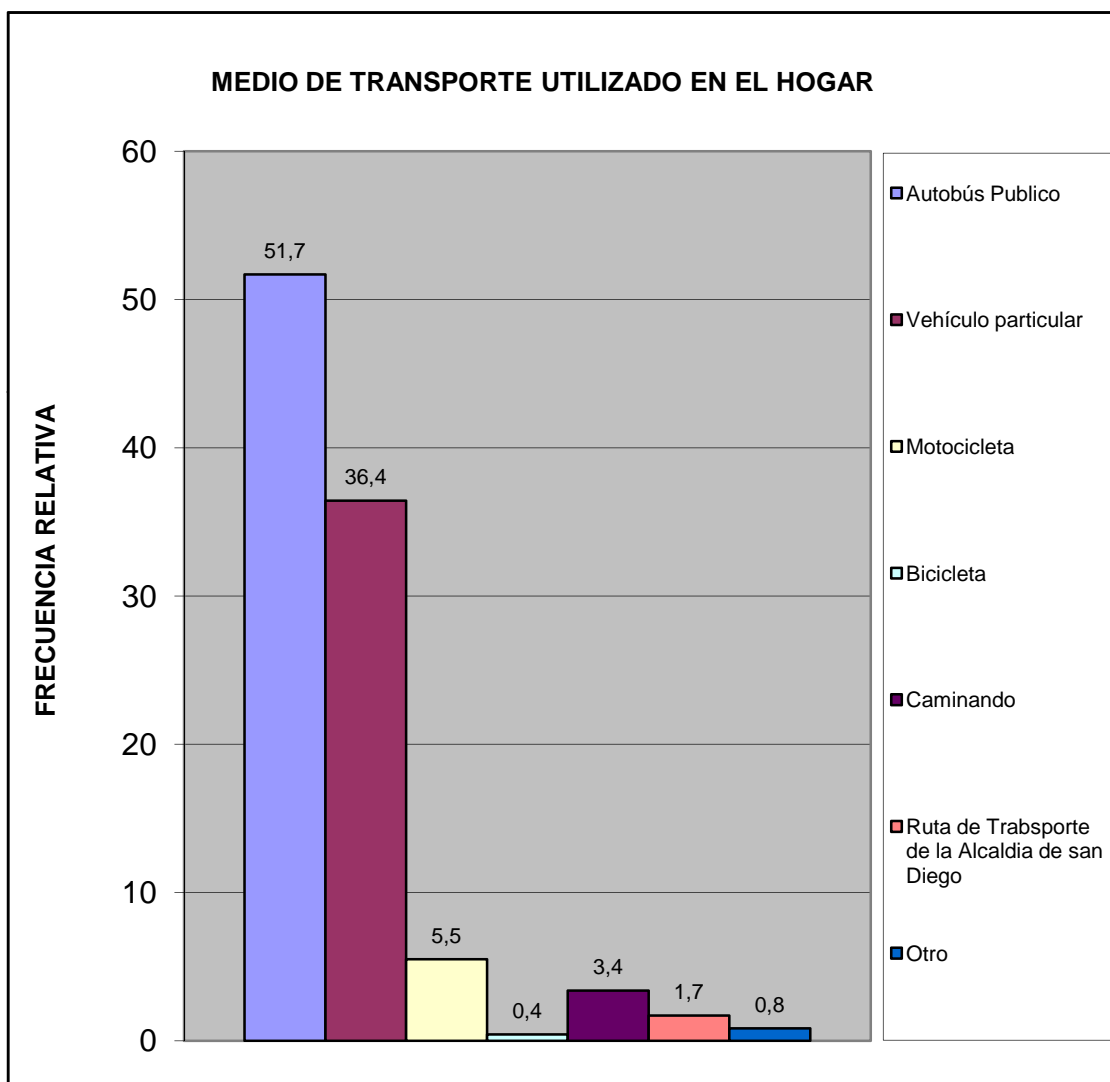

Sur	Todos los Urbanismo del Sector Sur
-----	------------------------------------

¿Cuál es el problema más importante que afronta el transporte público?	fa	%
La inseguridad dentro de la unidad (atracos, robos, agresiones físicas)	84	32,7
La falta de limpieza	11	4,3
El tiempo que tardan en llegar al destino	32	12,5
El tiempo que se tarda esperándolos en la parada	31	12,1
El mal estado de la unidad	14	5,4
La ciudad ha crecido y se siguen manteniendo las mismas rutas	15	5,8
La falta de supervisión del servicio de transporte	4	1,6
Maltrato de los operadores a los usuarios del sistema	14	5,4
Otro	6	2,3
Ningún miembro del hogar usa transporte público	35	13,6
No Sabe	11	4,3
TOTAL	257	100

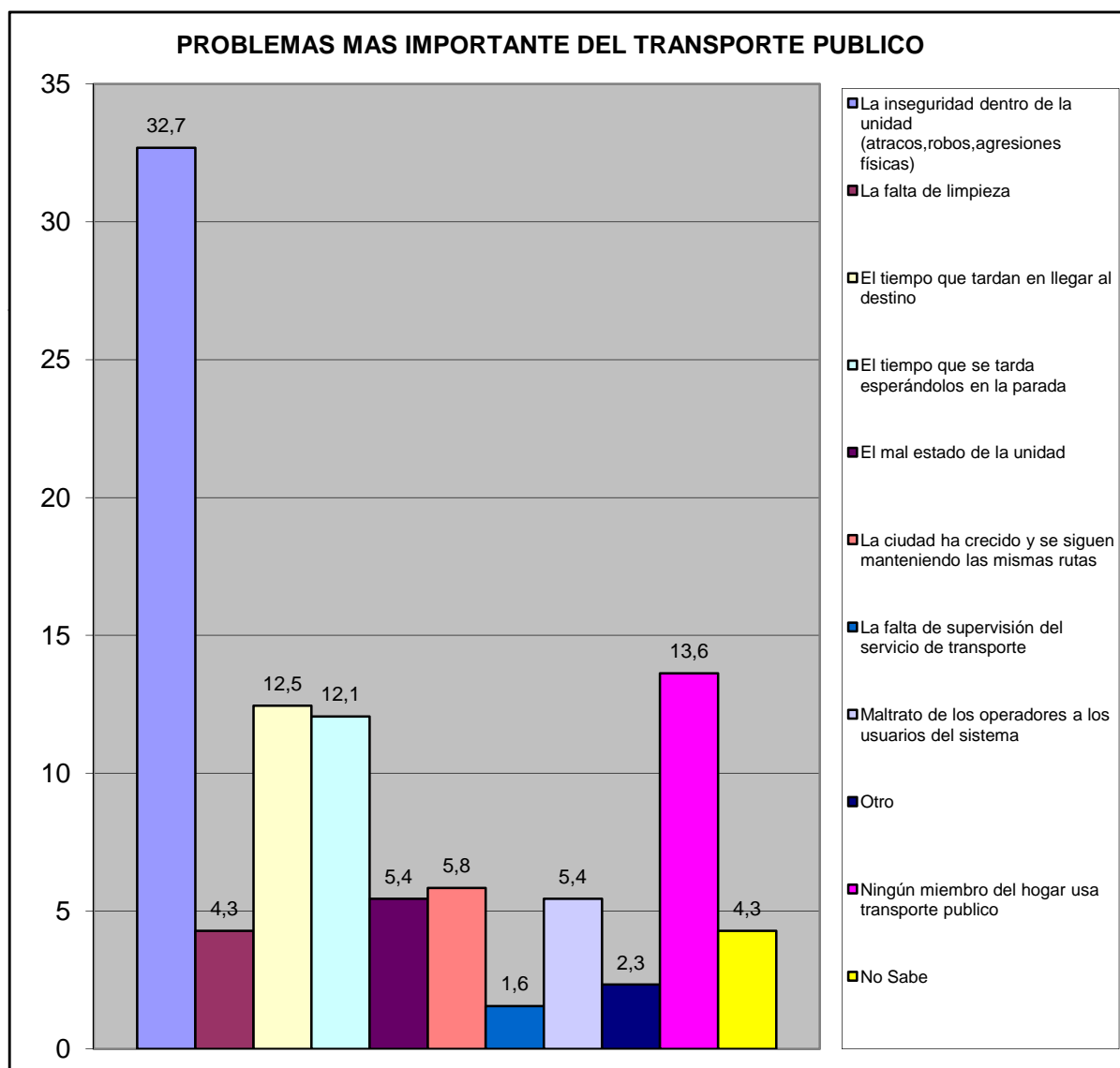

Sur	Todos los Urbanismo del Sector Sur
-----	------------------------------------

VI.- SEGURIDAD PÚBLICA.

¿Con que frecuencia la policía patrulla en la calle donde está ubicada su vivienda?	fa	%
Diario	21	10,8
Interdiario	34	17,5
Semanal	30	15,5
No patrullan	77	39,7
No sabe	25	12,9
No responde	7	3,6
TOTAL	194	100

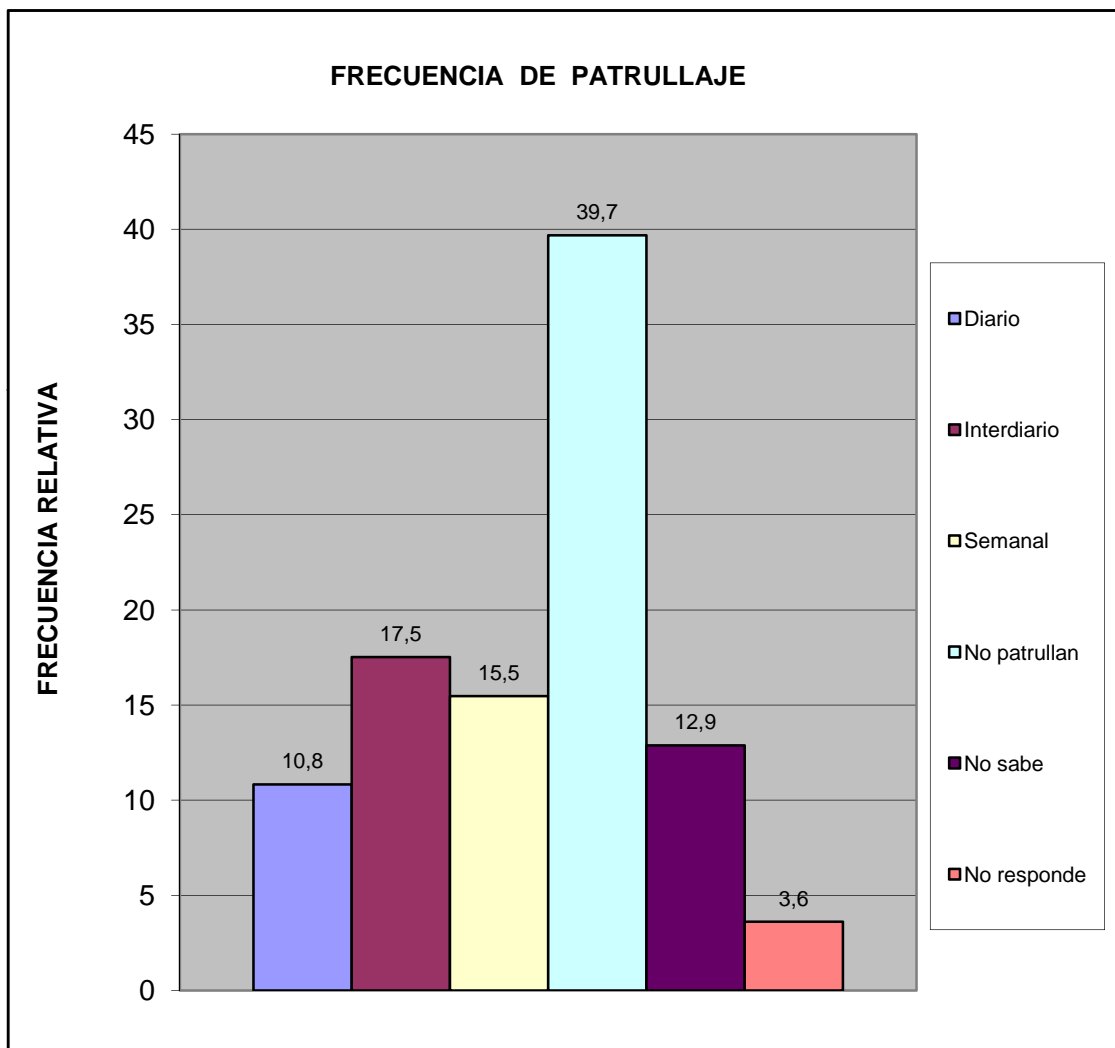

Sur	Todos los Urbanismo del Sector Sur
-----	------------------------------------

¿En los ultimos seis meses se han cometido delitos en su comunidad?	fa	%
Si	126	64,9
No	45	23,2
No sabe	22	11,3
No Responde	1	0,5
Total	194	100

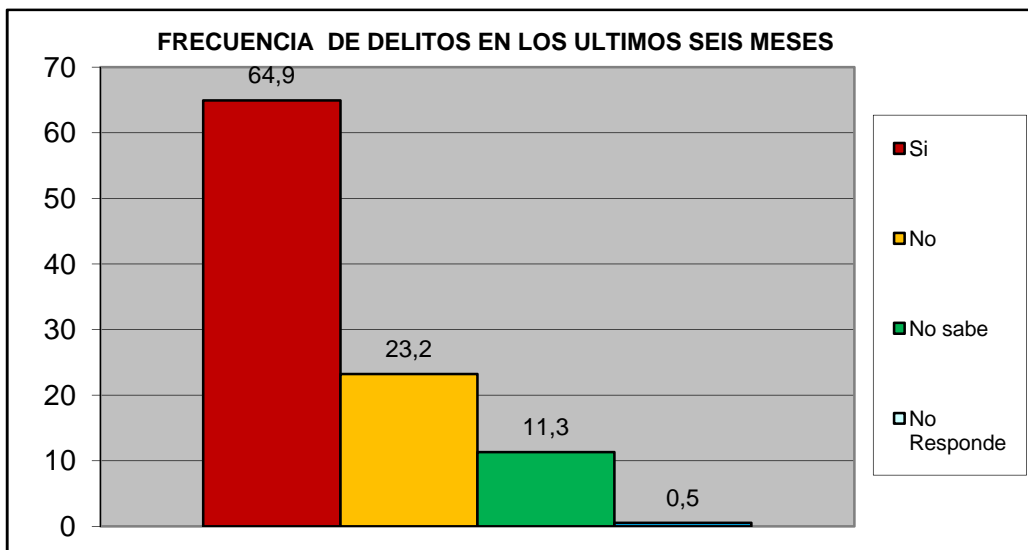

¿Ha presentado usted alguna denuncia ante los organismos competentes?	fa	%
Si	40	26,0
No	114	74,0
TOTAL	154	100

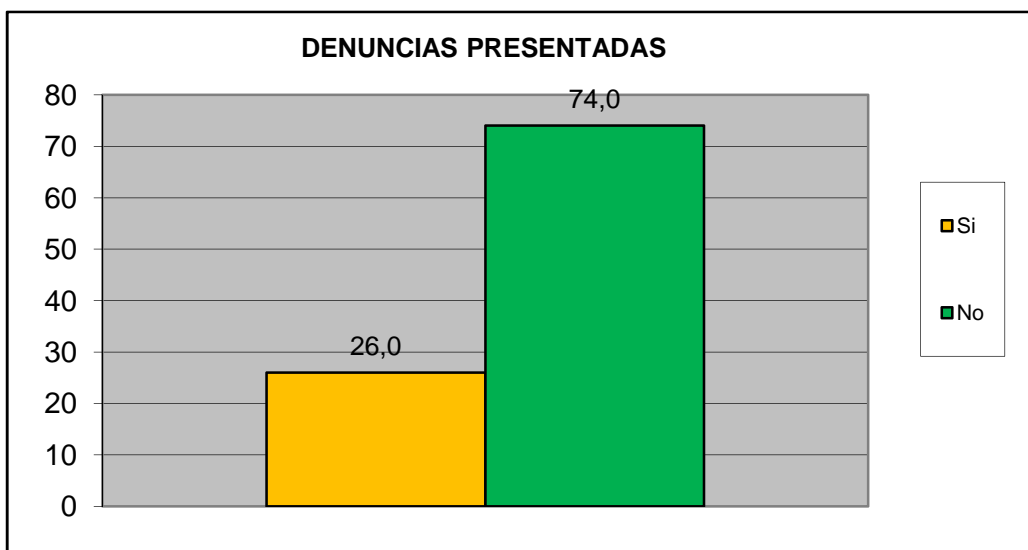

Sur	Todos los Urbanismo del Sector Sur
-----	------------------------------------

¿Se siente seguro en su Comunidad?	fa	%
Si	145	74,7
No	44	22,7
No Sabe	5	2,6
No Responde	0	0,0
TOTAL	194	100

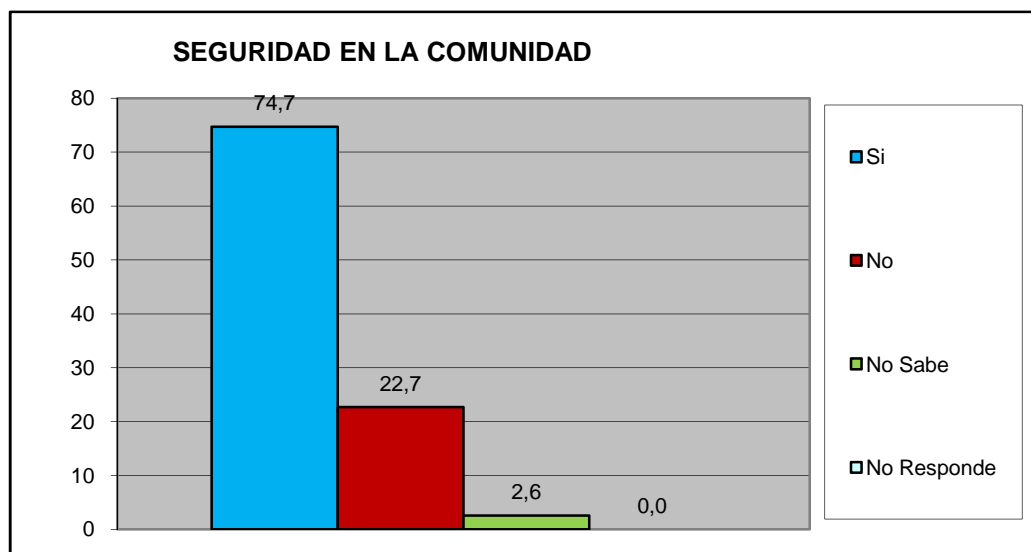

¿Su casa ha sido robada en los ultimos 6 meses?	fa	%
Si	10	5,2
No	183	94,3
No Sabe	1	0,5
No Responde	0	0,0
TOTAL	194	100

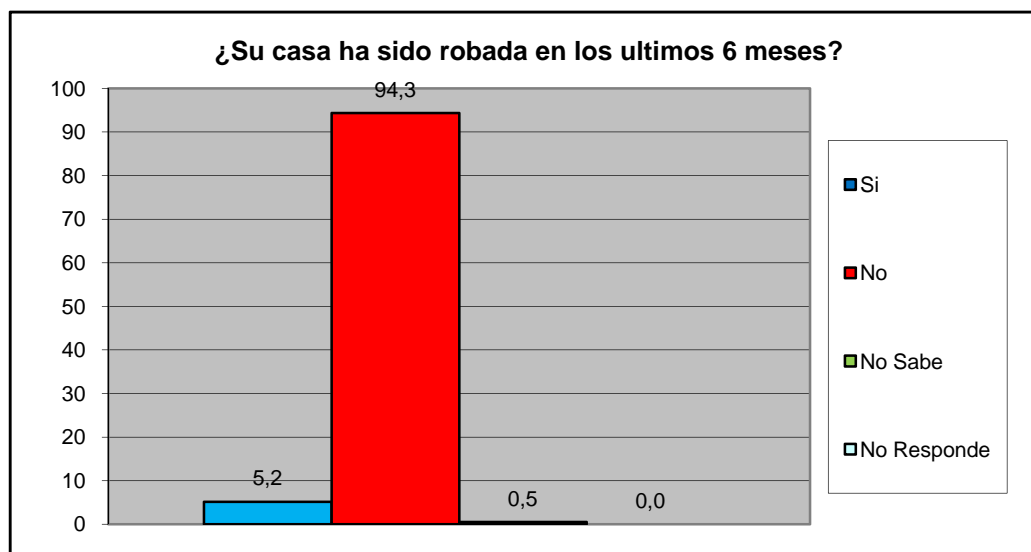

Sur	Todos los Urbanismo del Sector Sur
-----	------------------------------------

¿Ha sido agredido físicamente en su Comunidad en los últimos seis meses?	fa	%
Si	2	1,0
No	191	98,5
No Sabe	1	0,5
No Responde	0	0,0
TOTAL	194	100

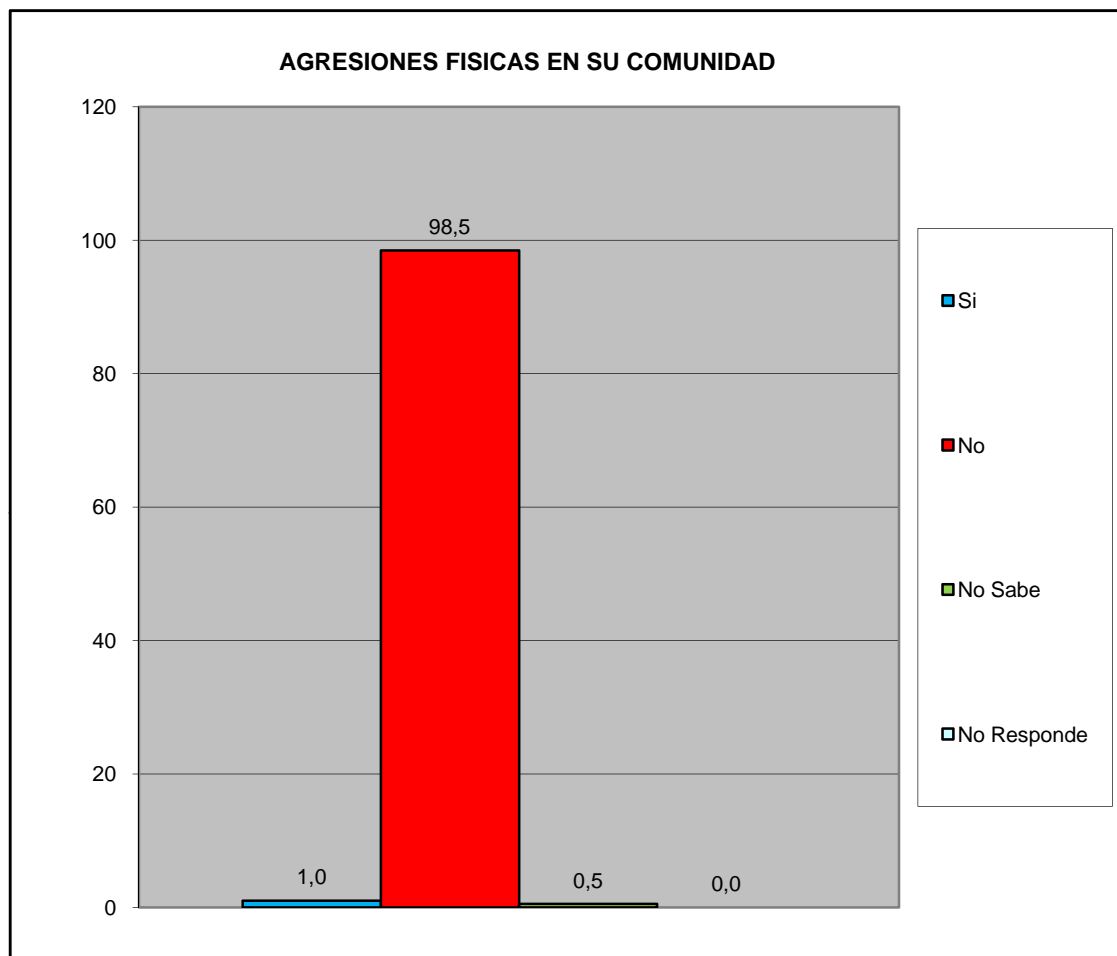

¿Ha solicitado y/o recibido servicio de bomberos y/o ambulancias por parte de la Fundación Cuerpo de Bomberos de San Diego?	fa	%
Si	23	11,9
No	169	87,1
No Sabe	0	0,0
No Responde	2	1,0
TOTAL	194	100

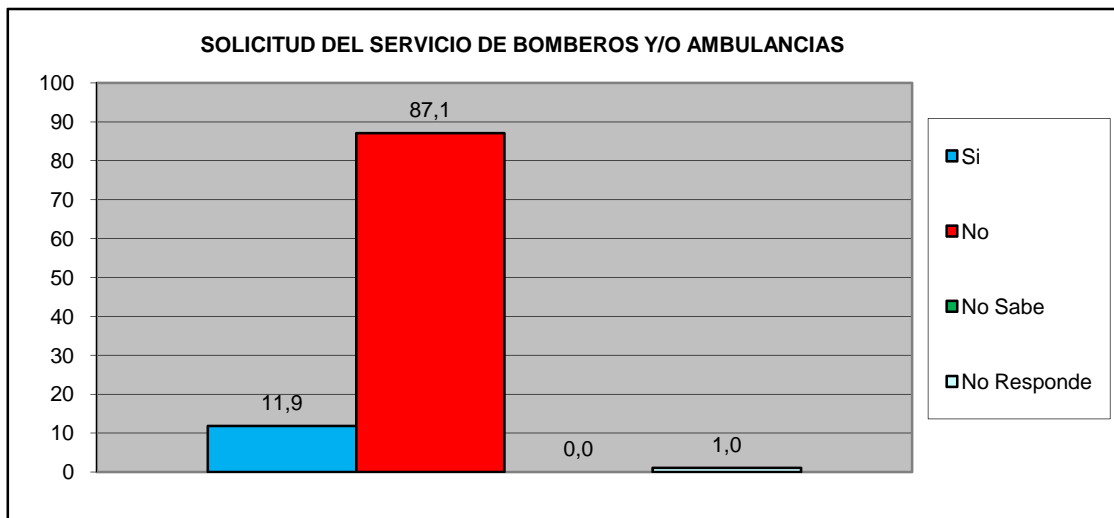

¿En Caso de ser positivo, quedo satisfecho con el servicio recibido por parte de la Fundación Cuerpo de Bomberos de San Diego?	fa	%
Si	20	54,1
No	3	8,1
No Sabe	4	10,8
No Responde	10	27,0
TOTAL	37	100

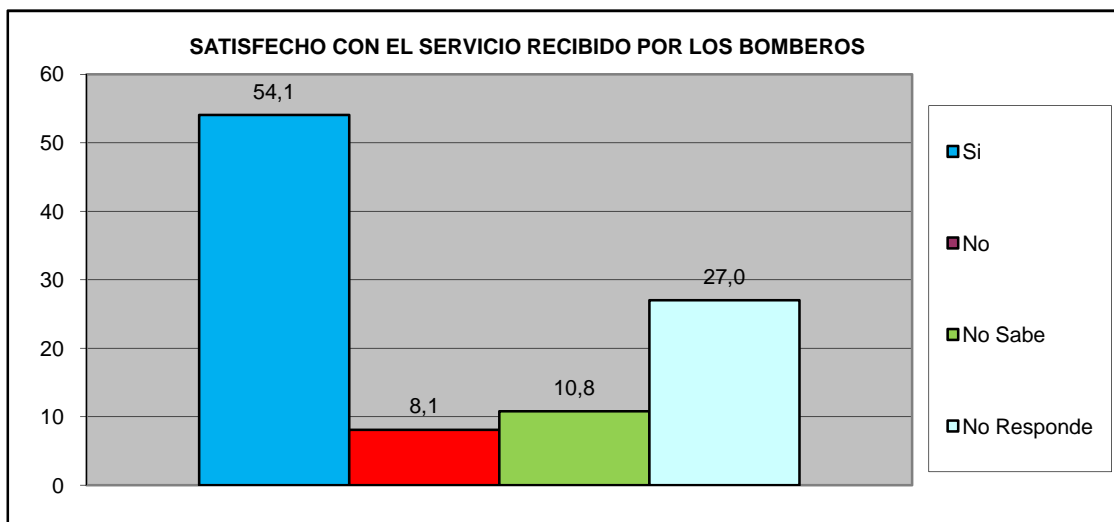

Sur	Todos los Urbanismo del Sector Sur
-----	------------------------------------

VII.- EDUCACIÓN.

¿Ha tenido dificultades para que algún miembro de su hogar pueda tener acceso al sistema educativo? (indique el más importante).	fa	%
No tiene documentos de identificación	0	0,0
Los centros educativos están lejos de la vivienda que ocupan	2	1,0
Por discriminaciones raciales, sexuales, religiosos.	0	0,0
Resulta costoso cubrir los gastos para los implementos educativos (útiles y uniformes)	0	0,0
La matrícula que cobran es cara	0	0,0
Problemas de aprendizaje (retardo mental, problemas motrices, etc.)	0	0,0
Insuficiencia de centros Educativos	18	9,3
No tienen problemas en tener acceso al sistema educativo	174	89,7
TOTAL	194	100

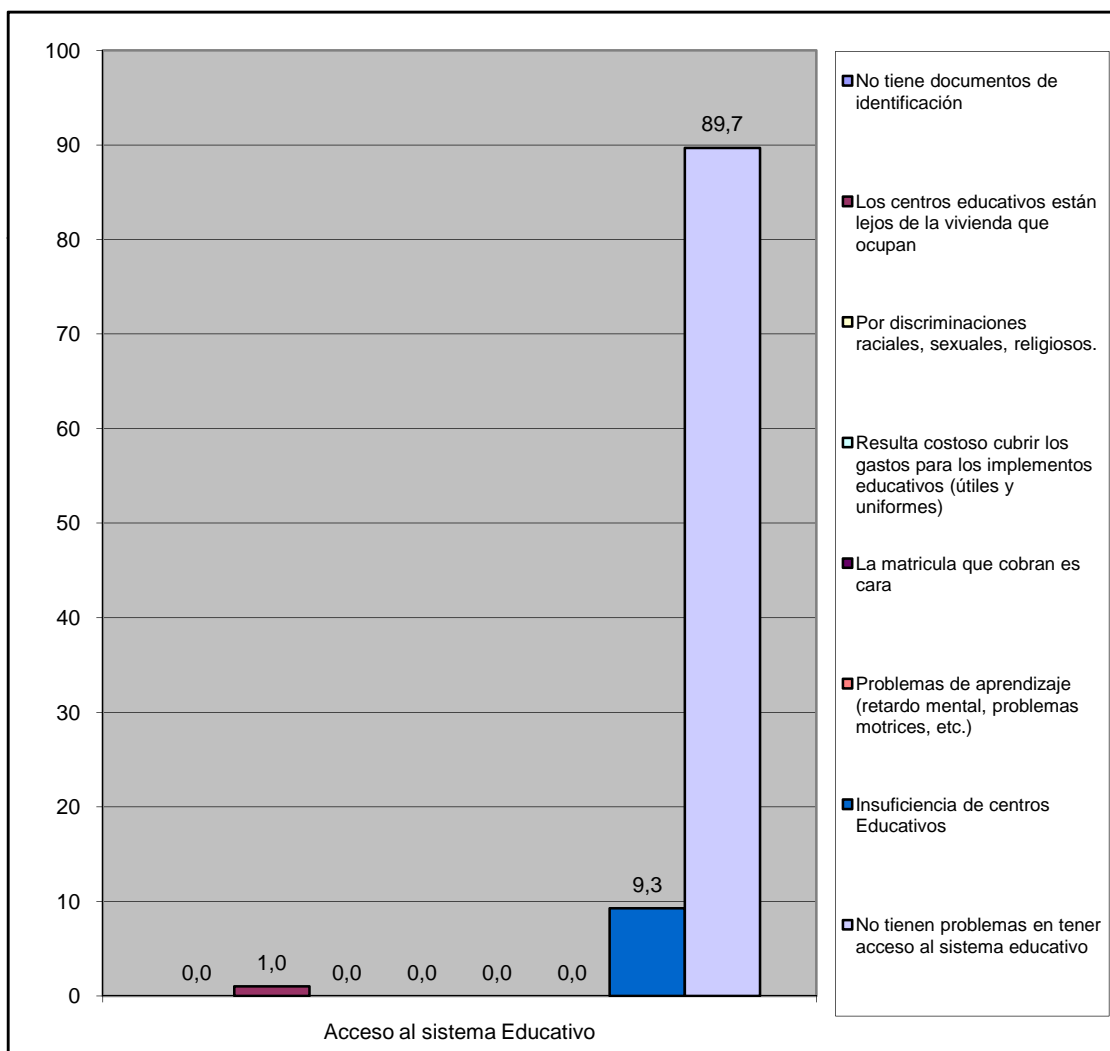

Sur	Todos los Urbanismo del Sector Sur
-----	------------------------------------

VIII.- CAPACIDAD DE ACCESO DEL HOGAR A LOS SERVICIOS DE SALUD.

		fa	%
¿Alguna vez usted o algún miembro de su hogar ha dejado de comprar medicinas prescritas debido a su costo?	Si	106	54,6
	No	88	45,4
TOTAL		194	100

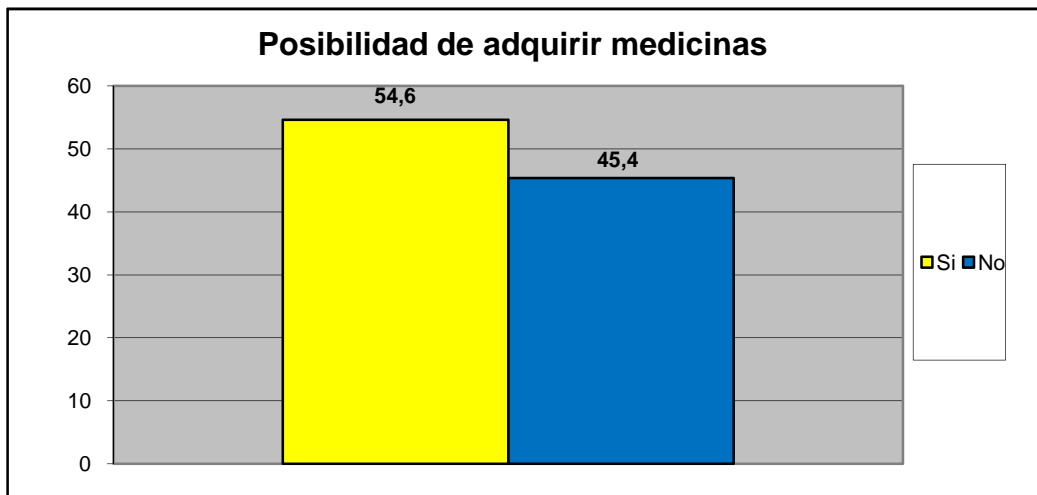

		fa	%
¿Presenta Ud o algun miembro de su familia dificultad para acceder a los servicios de salud?	Si	25	12,9
	No	169	87,1
TOTAL		194	100

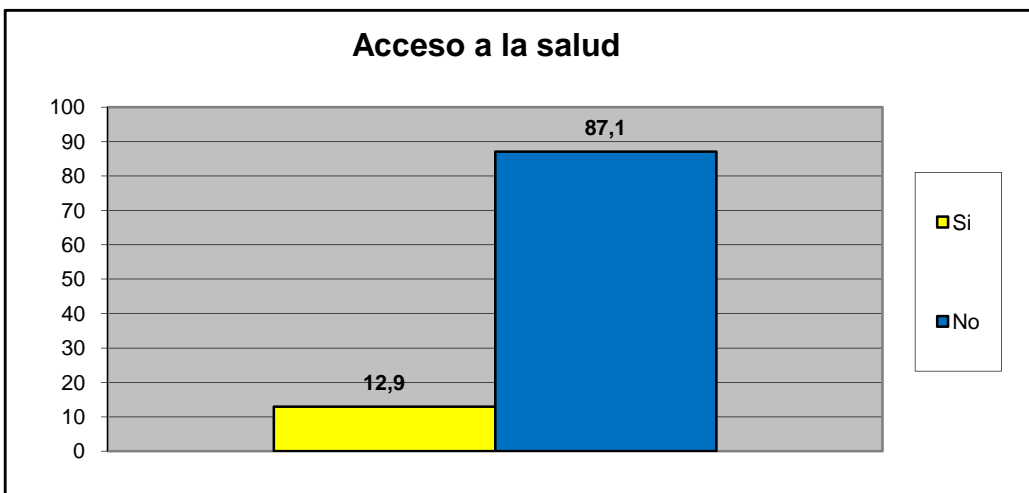

Sur	Todos los Urbanismo del Sector Sur
-----	------------------------------------

Principal causa para no acceder al Servicio de Salud	fa	%
Nos queda lejos de nuestra casa	7	8,6
No nos atienden el mismo día	10	12,3
Son muy costosos los tratamientos médicos	14	17,3
son muy costosas las consultas medicas	27	33,3
el trato que recibimos no es el adecuado	1	1,2
Los horarios de atención al publico son reducidos	2	2,5
Otra	12	14,8
No sabe	0	0,0
No Responde	8	9,9
TOTAL.	81	100

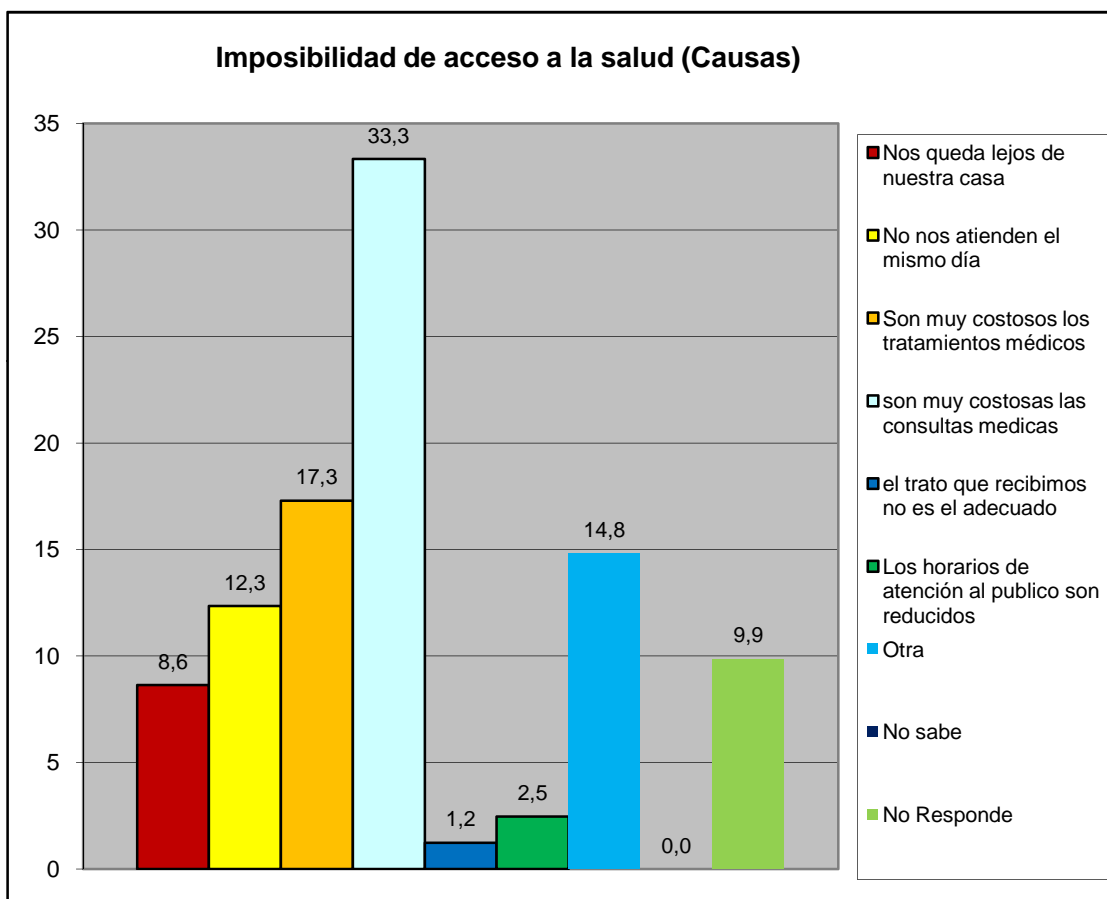

Sur	Todos los Urbanismo del Sector Sur
-----	------------------------------------

Cuando usted o algún miembro de su grupo familiar presentan algún quebranto de salud, ¿Qué hace generalmente?	fa	%
No hace nada	3	1,3
Se automedican	12	5,3
Llaman a un medico/enfermero	6	2,7
Llaman a un familiar	4	1,8
Acuden al hospital Dr. Jose Gregorio Hernandez "hospitalito".	136	60,2
Lo llevan a algún centro de salud privada	51	22,6
Va a un modulo barrio adentro	12	5,3
Llama a un servicio de asistencia medica privada a domicilio (EMI, Prosalud u otro).	2	0,9
No sabe	0	0,0
No responde	0	0,0
TOTAL.	226	100

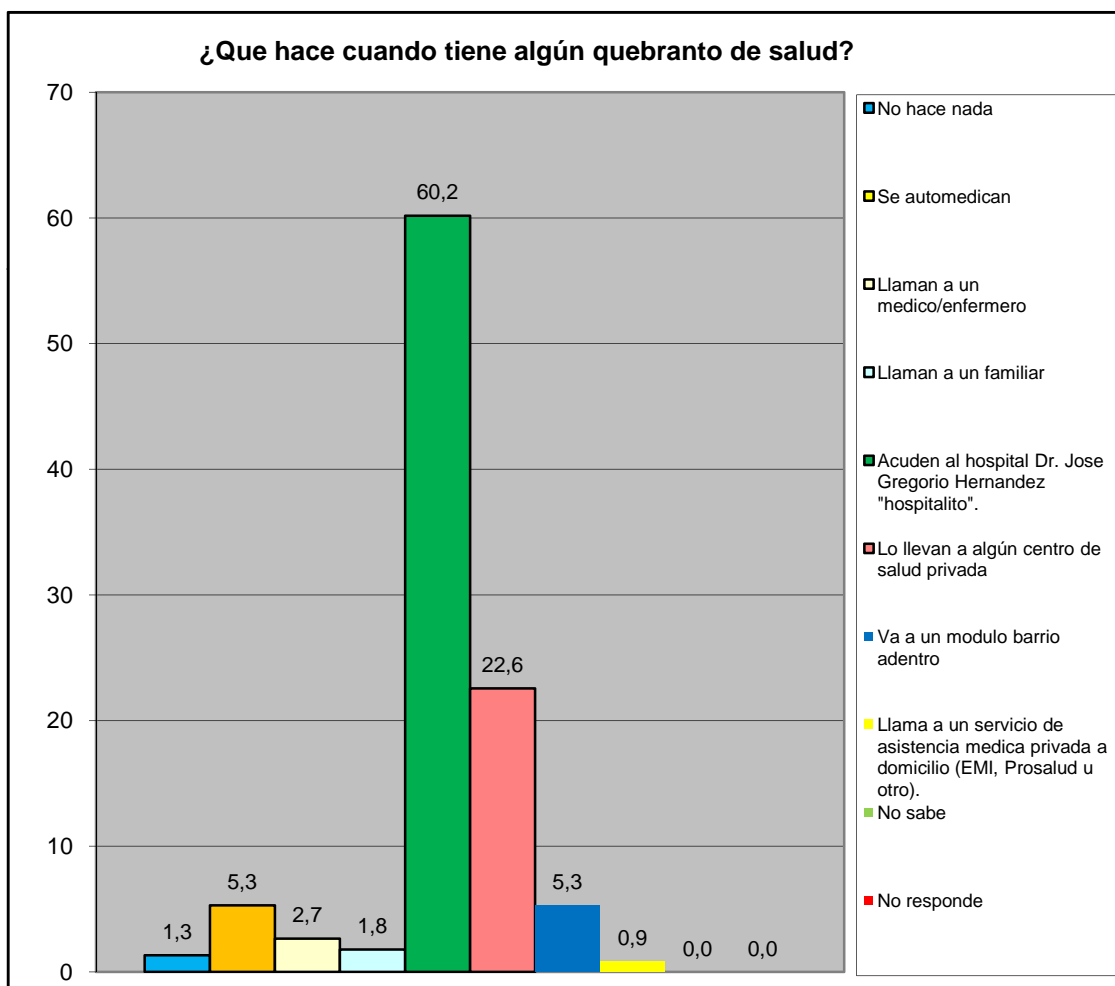

Sur	Todos los Urbanismo del Sector Sur
-----	------------------------------------

¿En los últimos 3 meses acudió usted al centro de salud más cercano?	fa	%
Para una emergencia	48	24,7
Para una consulta	60	30,9
Ambos	8	4,1
Nunca	60	30,9
No responde	18	9,3
Total	194	100

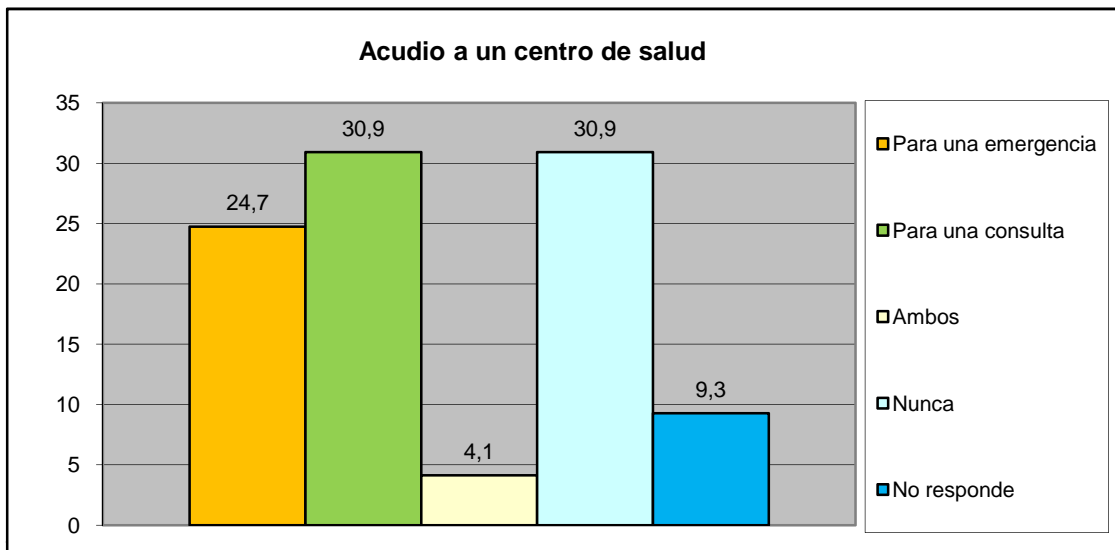

¿Cómo fue la atención que recibió?	fa	%
Lo atendieron y había los suministros médicos	95	81,9
Lo atendieron y no había los suministros médicos	11	9,5
Lo atendieron con demora	4	3,4
No fue atendido	0	0,0
No responde	6	5,2
Total	116	100

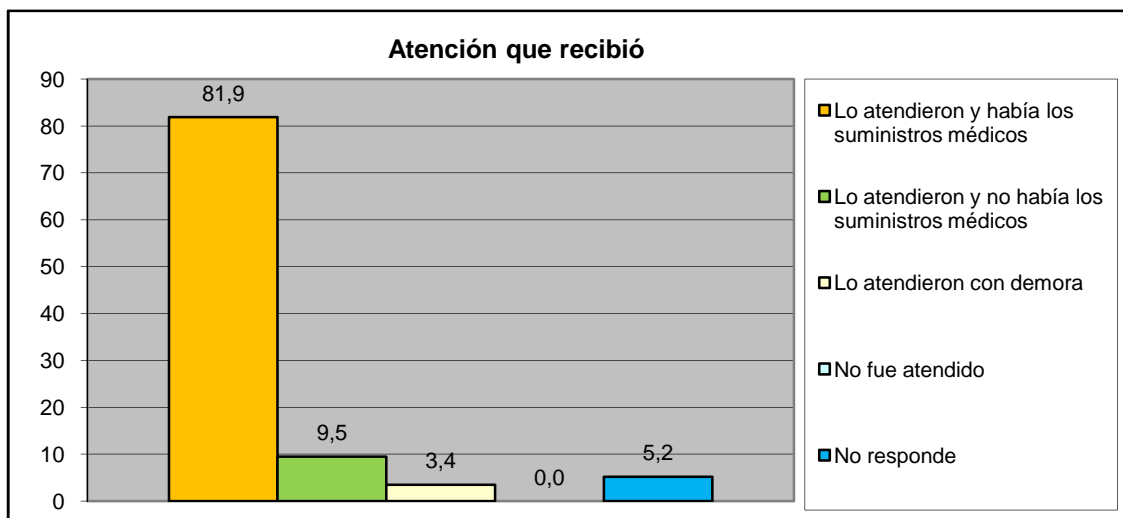

Sur	Todos los Urbanismo del Sector Sur
-----	------------------------------------

IX.- EVALUACIÓN DE LA GESTIÓN MUNICIPAL

¿Asistió Usted a los carnavales turísticos de San Diego?	fa	%
Si	125	64,4
No	69	35,6
TOTAL	194	100

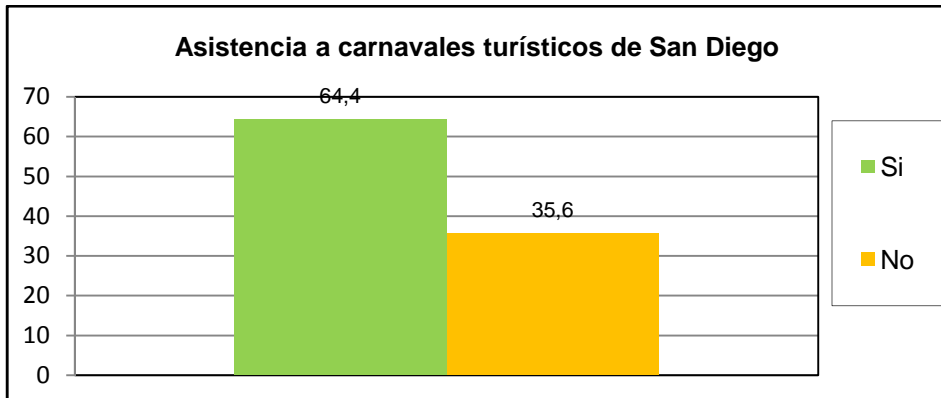

¿Cuál es la percepción que Usted tiene de los Carnavales turísticos de san diego?	fa	%
Excelente	65	33,5
Buena	87	44,8
Regular	14	7,2
Mala	5	2,6
Pésima	2	1,0
No opina	21	10,8
TOTAL	194	100

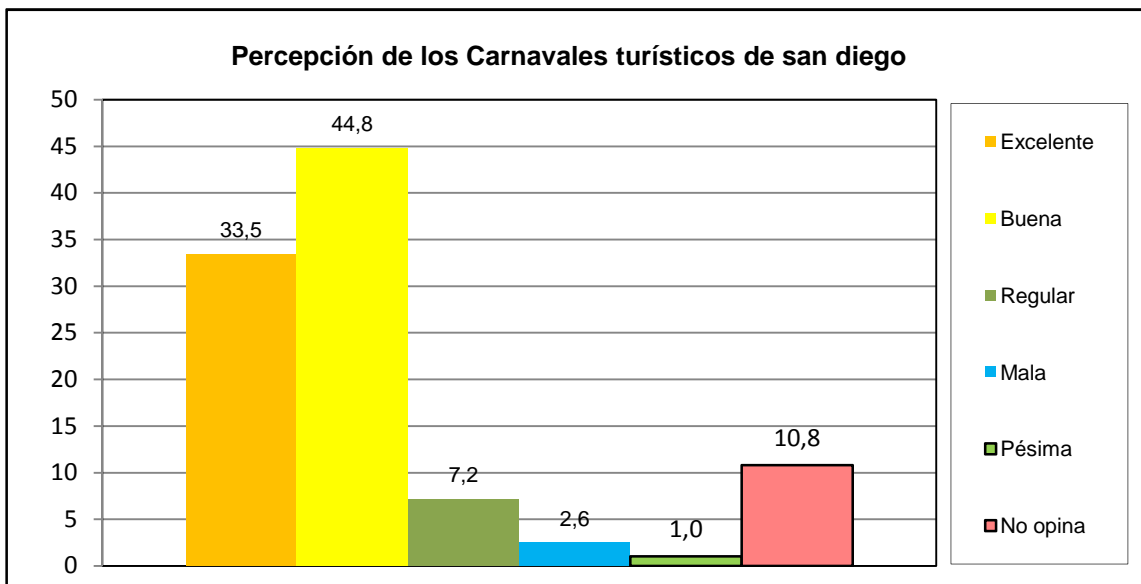

Sur	Todos los Urbanismo del Sector Sur
-----	------------------------------------

¿Asistió Usted a la Feria Navideña (BAZAR) de San Diego?	fa	%
Si	158	81,4
No	36	18,6
TOTAL	194	100

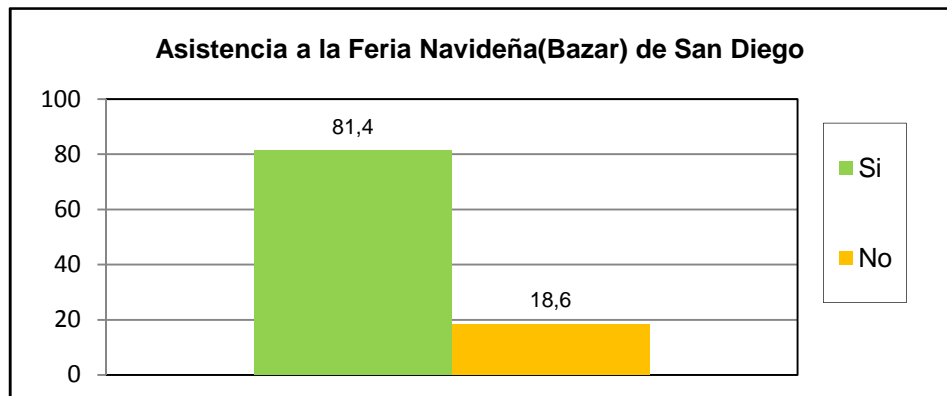

¿Cuál es la percepción que Usted tiene de la Feria Navideña (BAZAR) de San Diego?	fa	%
Excelente	107	55,2
Buena	65	33,5
Regular	1	0,5
Mala	2	1,0
Pésima	0	0,0
No opina	19	9,8
TOTAL	194	100

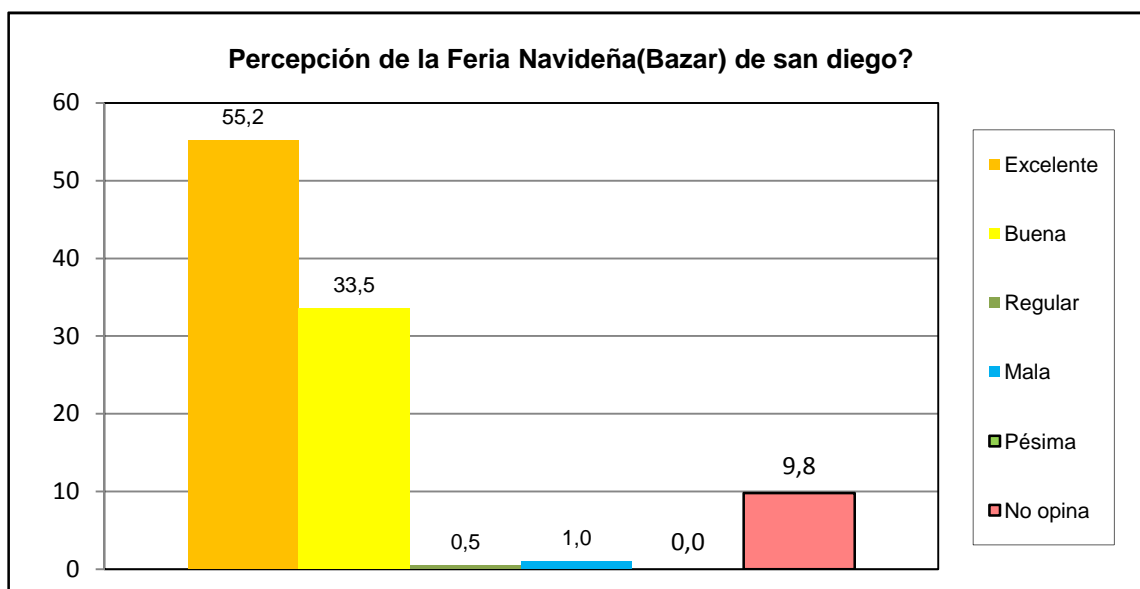

Sur	Todos los Urbanismo del Sector Sur
------------	---

¿Posee su inmueble el carnet de servicios municipales?	fa	%
Si	45	23,2
No	145	74,7
No sabe	3	1,5
No Responde	1	0,5
TOTAL	194	100

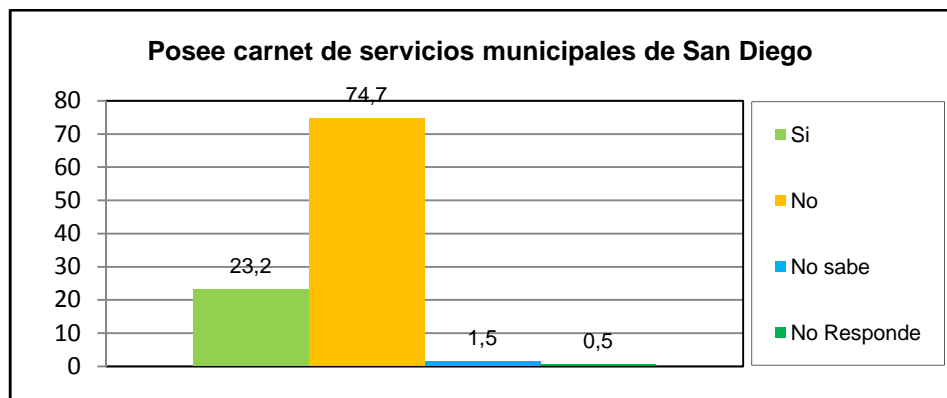

¿Cuál es la percepción de la planta embotelladora de Agua Potable y de los puntos de distribución de San Diego?	fa	%
Excelente	72	37,1
Buena	71	36,6
Regular	9	4,6
Mala	1	0,5
Pésima	1	0,5
No opina	40	20,6
TOTAL	194	100

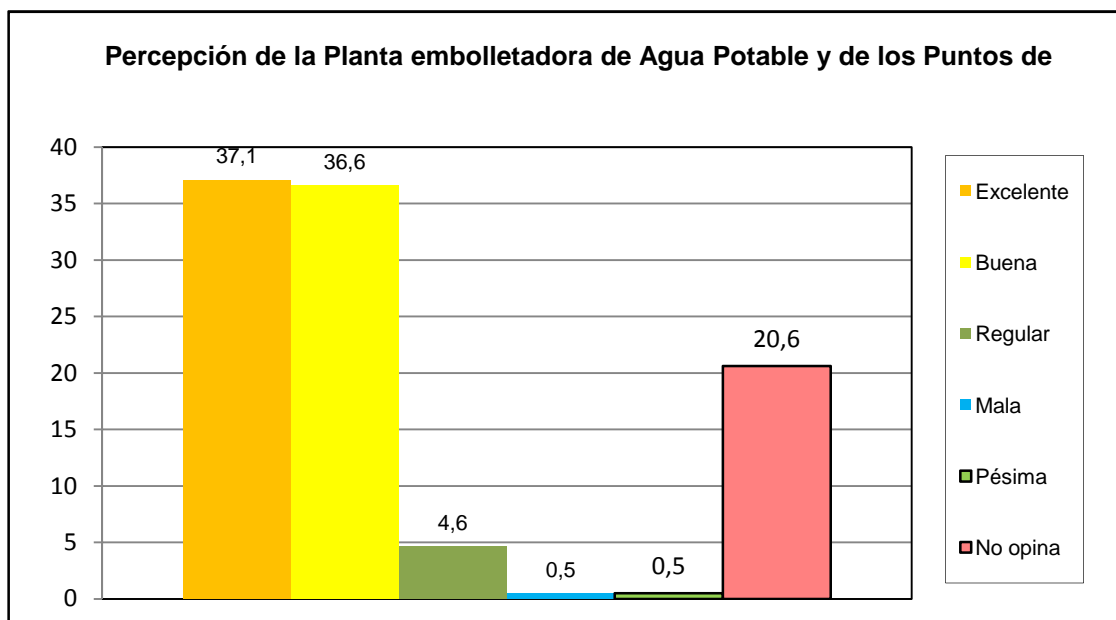

Sur	Todos los Urbanismo del Sector Sur
------------	---

¿Como evalua usted la gestion municipal?	fa	%
Excelente	55	28,4
Buena	110	56,7
Regular	24	12,4
Mala	1	0,5
Pésima	1	0,5
No opina	3	1,5
TOTAL	194	100

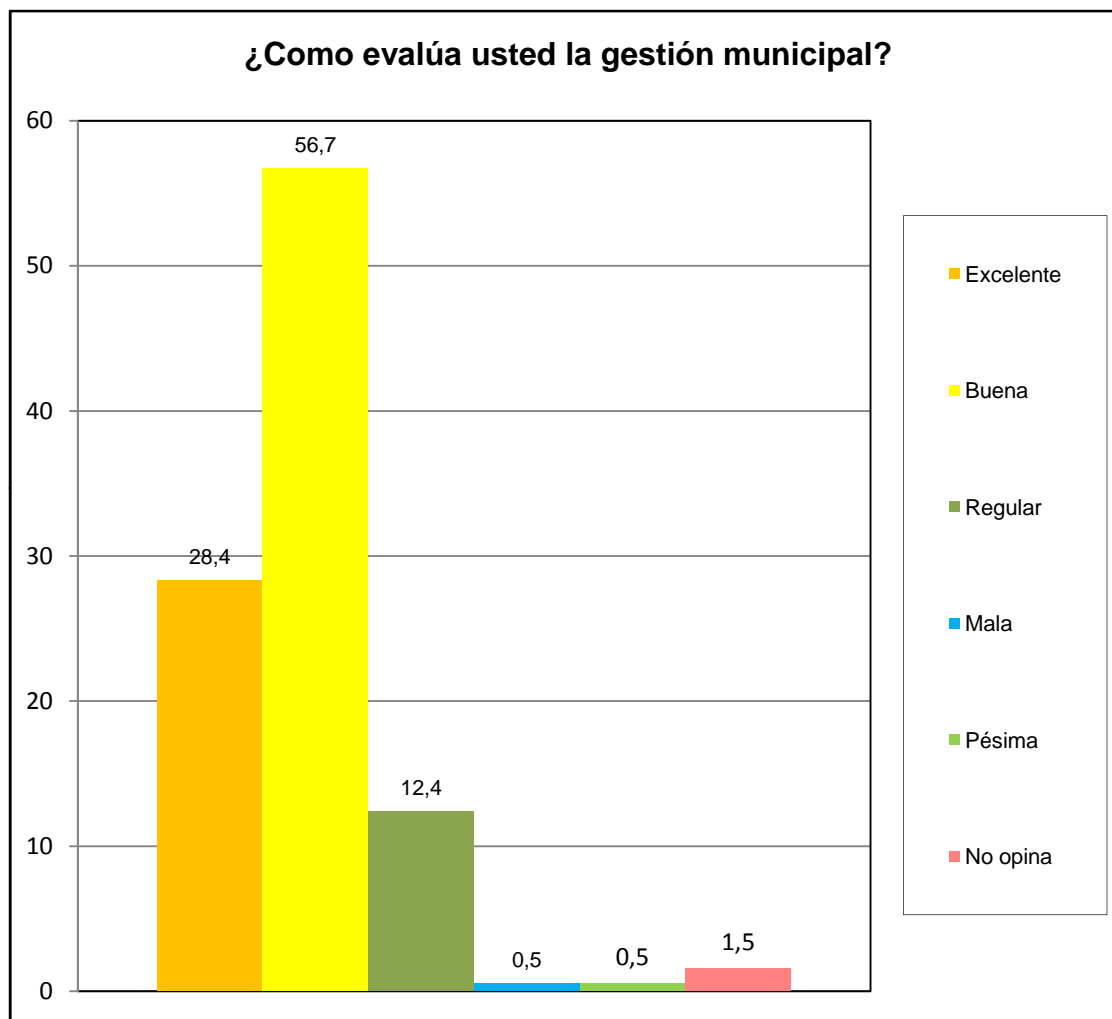

Sur	Todos los Urbanismo del Sector Sur
-----	------------------------------------