



República Bolivariana de Venezuela
Estado Carabobo
Sala Técnica del Consejo Local de Planificación Pública
del Municipio San Diego

Indice de Bienestar Humano Municipal de San Diego 2015.

DECODIFICACION DE RESULTADOS DEL INSTRUMENTO

I.- DATOS DE LOCALIZACIÓN DE LA VIVIENDA.

Sector	Nombre de Residencia o urbanismo
Centro A	Urb. La Esmeralda, Urb. Lomas y Altos de la Esmeralda

II.- SITUACIÓN SOCIOECONÓMICA.

Características de la Vivienda	fa	%
Mansión.	0	0,0
Quinta o Casa quinta.	0	0,0
Townhouse.	0	0,0
Casa.	176	100,0
Apartamento.	0	0,0
Penthouse.	0	0,0
Apartamento en casa (anexo).	0	0,0
Casa de Vecindad o Pensión.	0	0,0
Rancho.	0	0,0
Otra Clase de Vivienda.	0	0,0
TOTAL	176	100

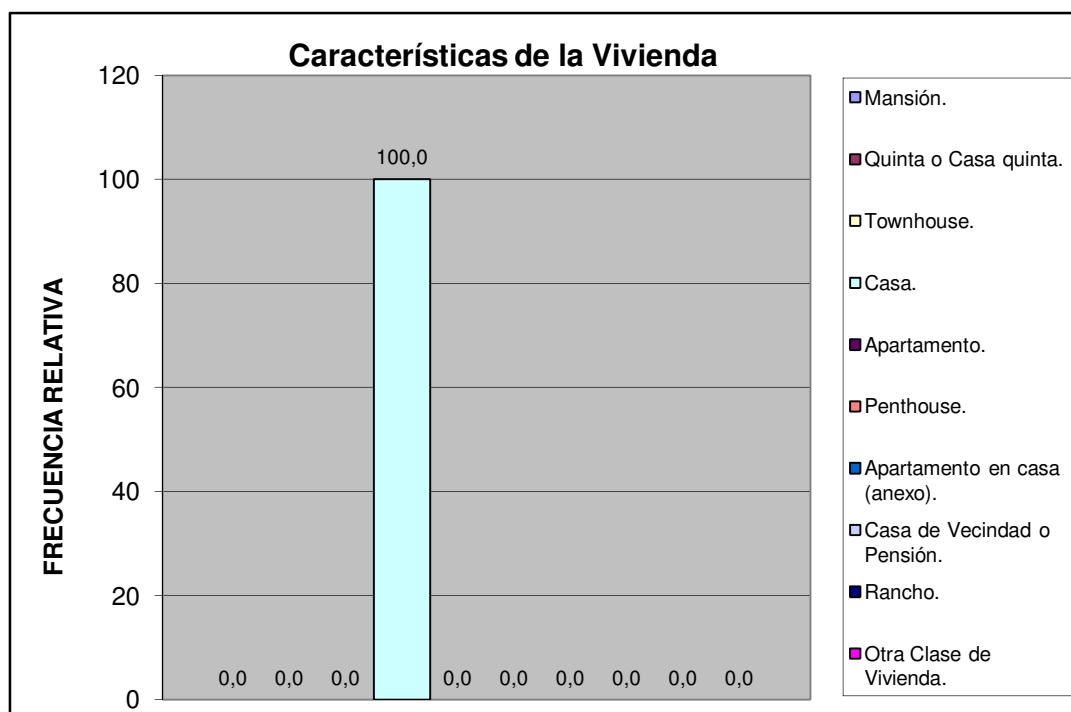

Centro A	Urb. La Esmeralda, Urb. Lomas y Altos de la Esmeralda
----------	-------------------------------------------------------

Material de Construcción Predominante en Paredes	fa	%
Bloque o ladrillo frisado	169	#¡REF!
Bloque o ladrillo sin frisar	7	#¡REF!
Concreto	#¡REF!	#¡REF!
Madera aserrada/formica/fibra de vidrio o similares	0	#¡REF!
Adobe/tapia/baharaque	0	#¡REF!
Caña/palma/tabla/carton piedra/similares	0	#¡REF!
TOTAL	#¡REF!	#¡REF!

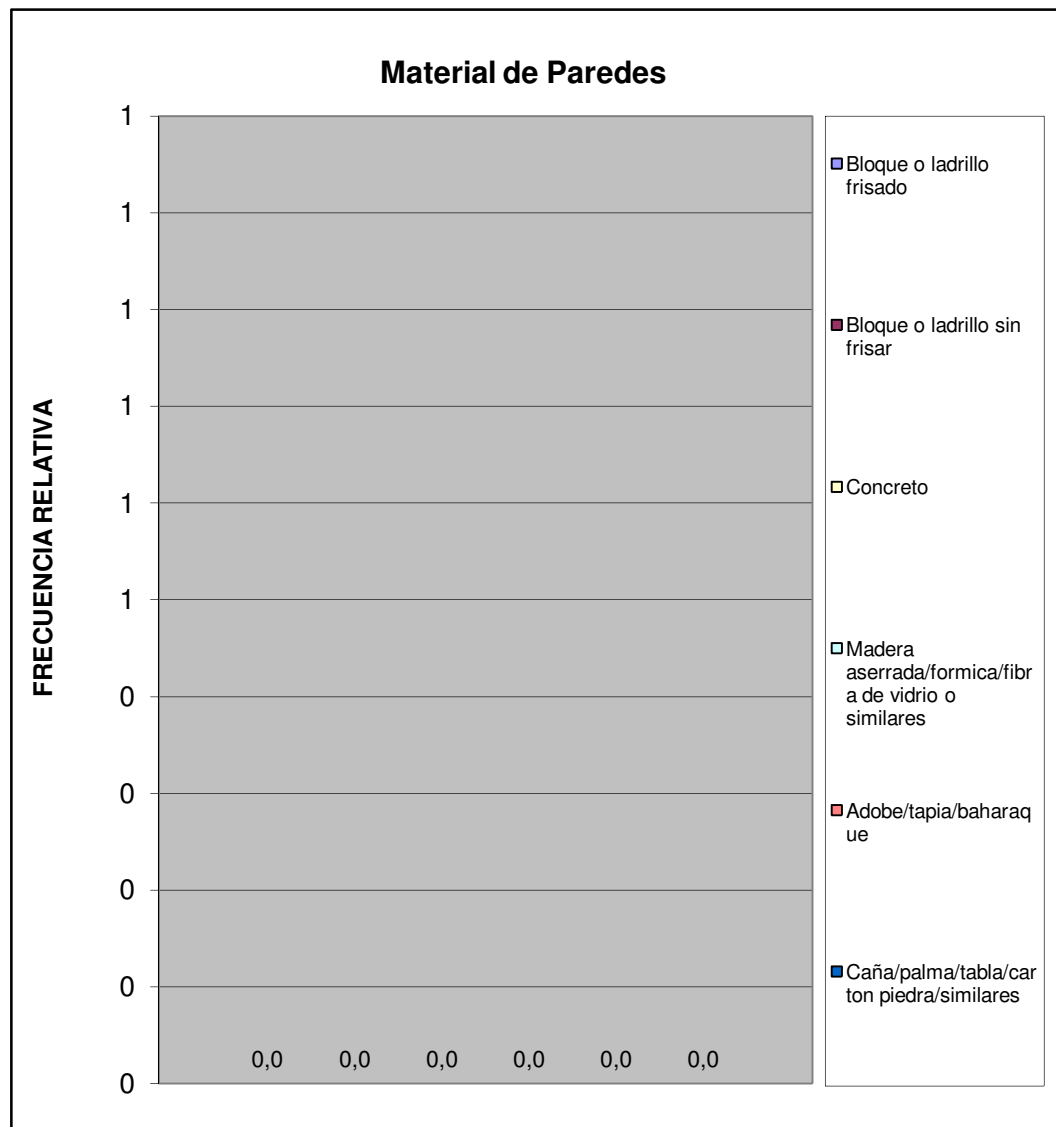

Centro A	Urb. La Esmeralda, Urb. Lomas y Altos de la Esmeralda
----------	-------------------------------------------------------

Material de Construcción Predominante en Pisos	fa	%
Mosaico/granito/vinil/cerámica/ladrillo	153	86,9
Terracota/parquet/alfombra y similares	7	4,0
Cemento Pulido	14	8,0
Cemento rustico	2	1,1
Tierra	0	0,0
Tablas/tablonos y similares	0	0,0
TOTAL	176	100

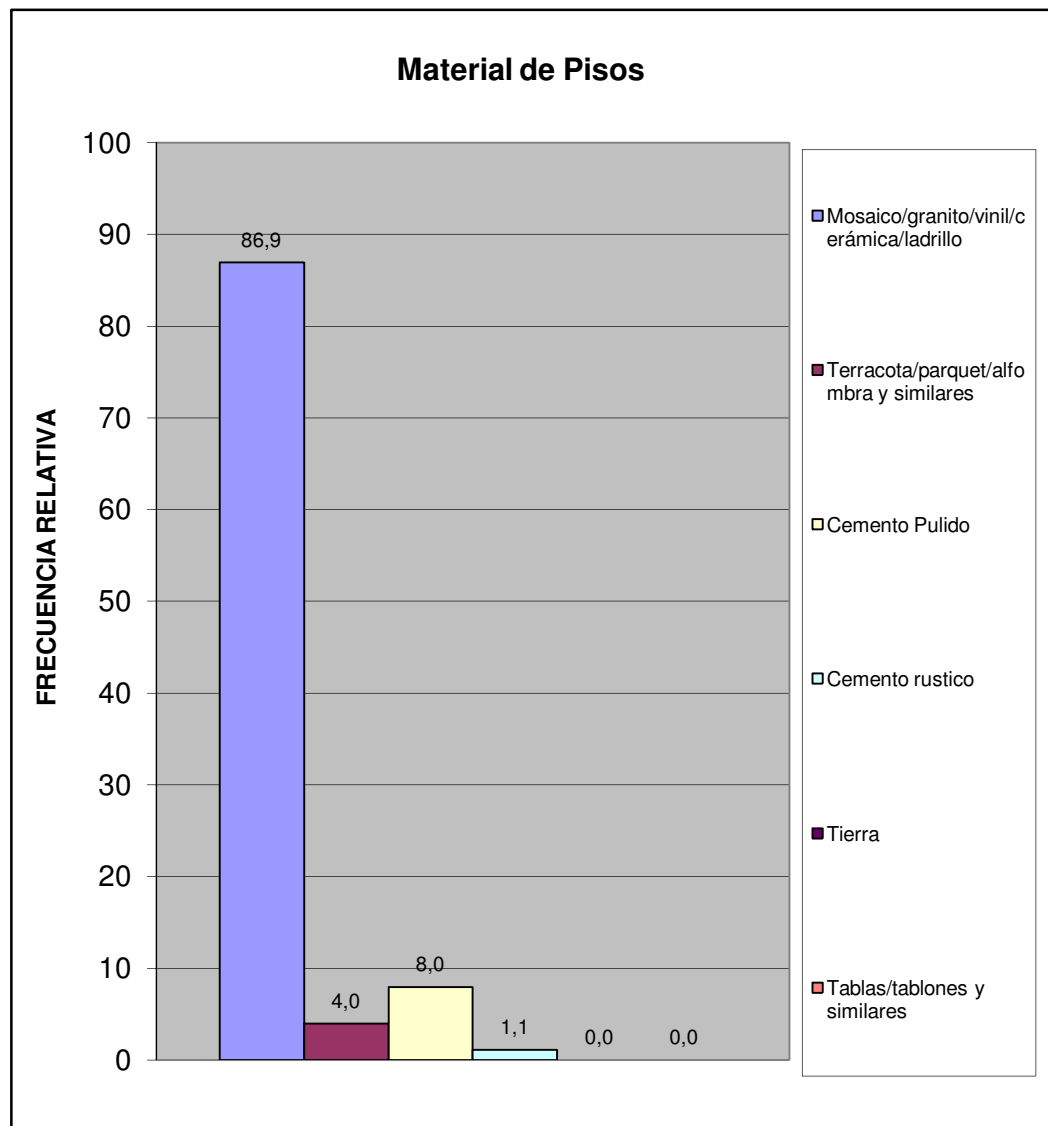

Centro A	Urb. La Esmeralda, Urb. Lomas y Altos de la Esmeralda
----------	-------------------------------------------------------

Material de Construcción Predominante en Techos	fa	%
Concreto Armado	148	84,1
Ladrillo-concreto	28	15,9
Fibra sintetica	0	0,0
Asbesto y similares	0	0,0
Laminas metalicas (Zinc y similares)	0	0,0
Tablas/tablonos y similares	0	0,0
Caña/palma y similar	0	0,0
TOTAL	176	100

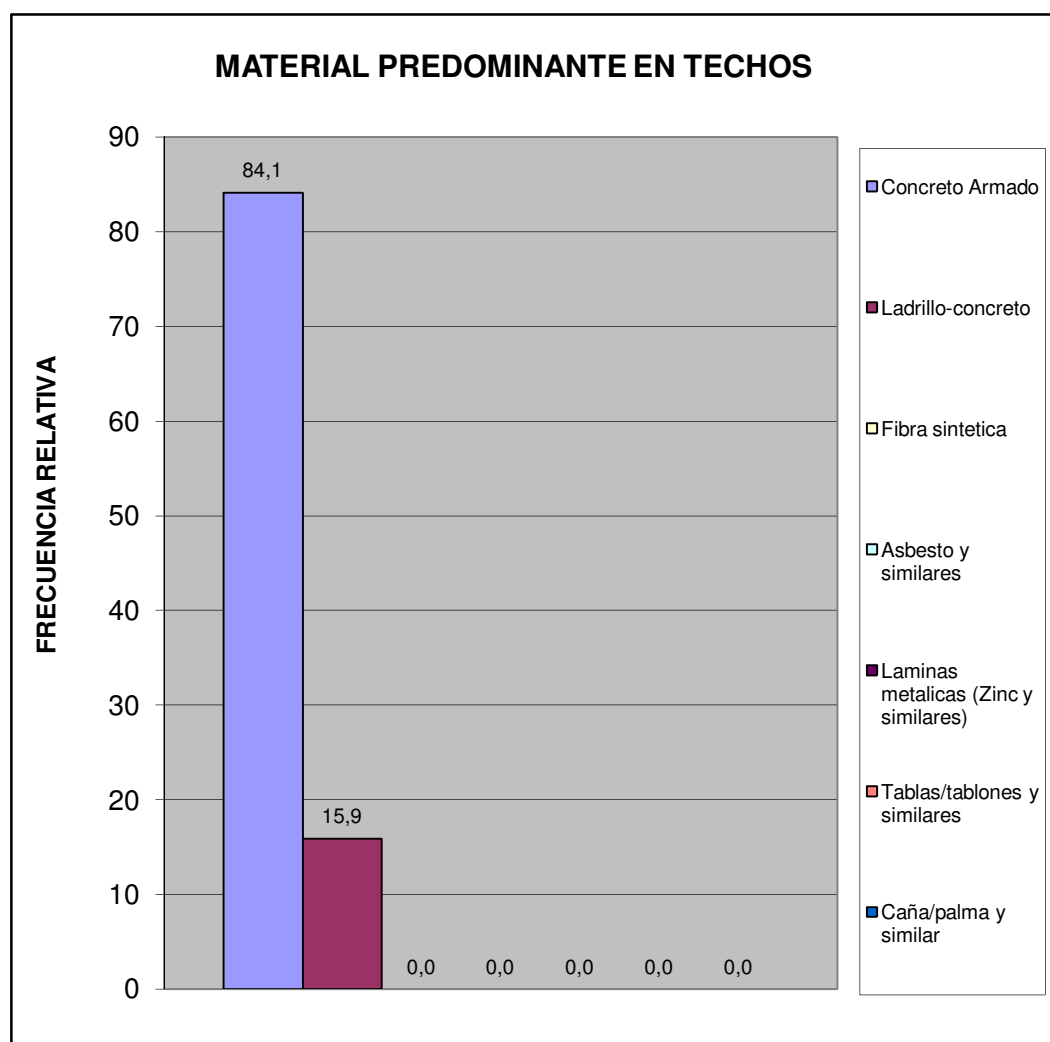

Centro A	Urb. La Esmeralda, Urb. Lomas y Altos de la Esmeralda
----------	-------------------------------------------------------

Hacinamiento Detectado	fa	%
Hogar Hacinado	0	0,0
Hogar No Hacinado	176	100,0
Total	176	100

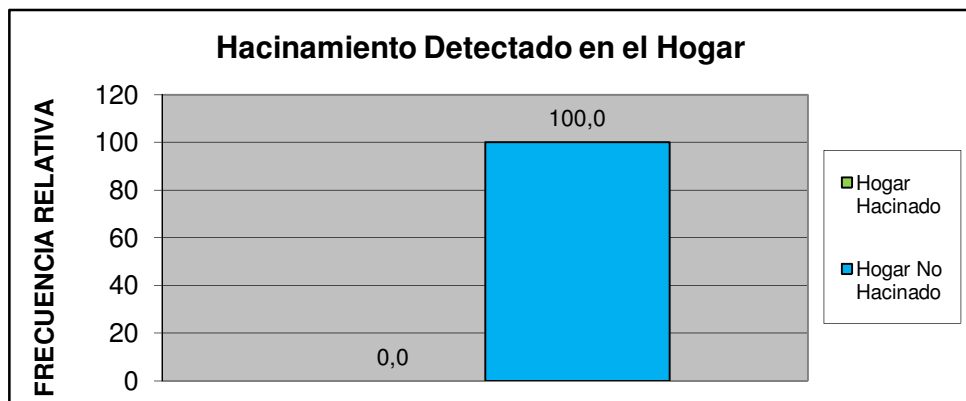

Ingreso Familiar	fa	%
Menos de Bs. 8.966	15	19,7
Entre Bs. 8.966 - 17.932	39	51,3
Entre Bs. 17.932 - 25.000	15	19,7
Entre Bs. 25.000 - 40.000	2	2,6
Mas de Bs. 40.000	5	6,6
TOTAL	76	100

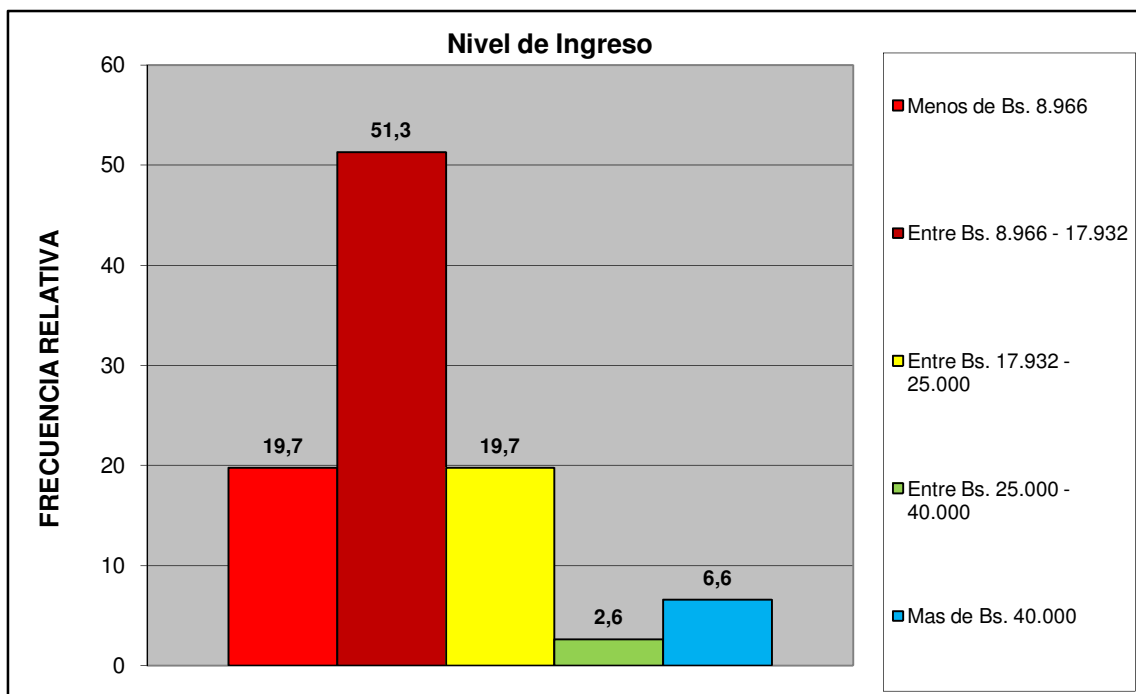

Centro A	Urb. La Esmeralda, Urb. Lomas y Altos de la Esmeralda
----------	-------------------------------------------------------

Criterio Linea de la Pobreza	fa	%
Hogar Pobre Extremo. Si ICANP < 1	15	19,7
Hogar Pobre Relativo. Si $1 \leq \text{ICAPC} < 2$	39	51,3
Hogar No Pobre. Si ICAPC > 2	22	28,9
Total	76	100

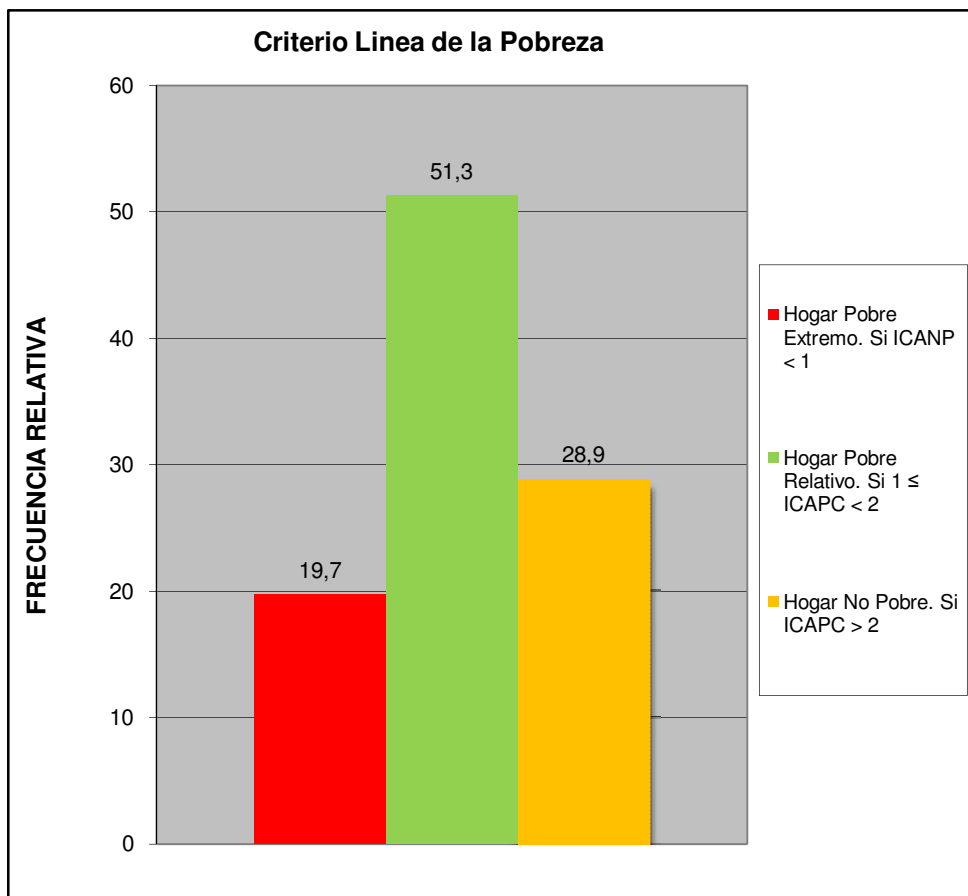

Centro A	Urb. La Esmeralda, Urb. Lomas y Altos de la Esmeralda
----------	-------------------------------------------------------

Cual es el nivel academico de los miembros de la familia que trabajan en el hogar:	fa	%
Primaria	1	0,7
Secundaria Inconclusa	4	2,9
Bachiller	17	12,1
Técnico Medio	17	12,1
Técnico Superior Universitario	23	16,4
Universitario	47	33,6
Universitario con postgrado	27	19,3
Otro	4	2,9
TOTAL	140	100

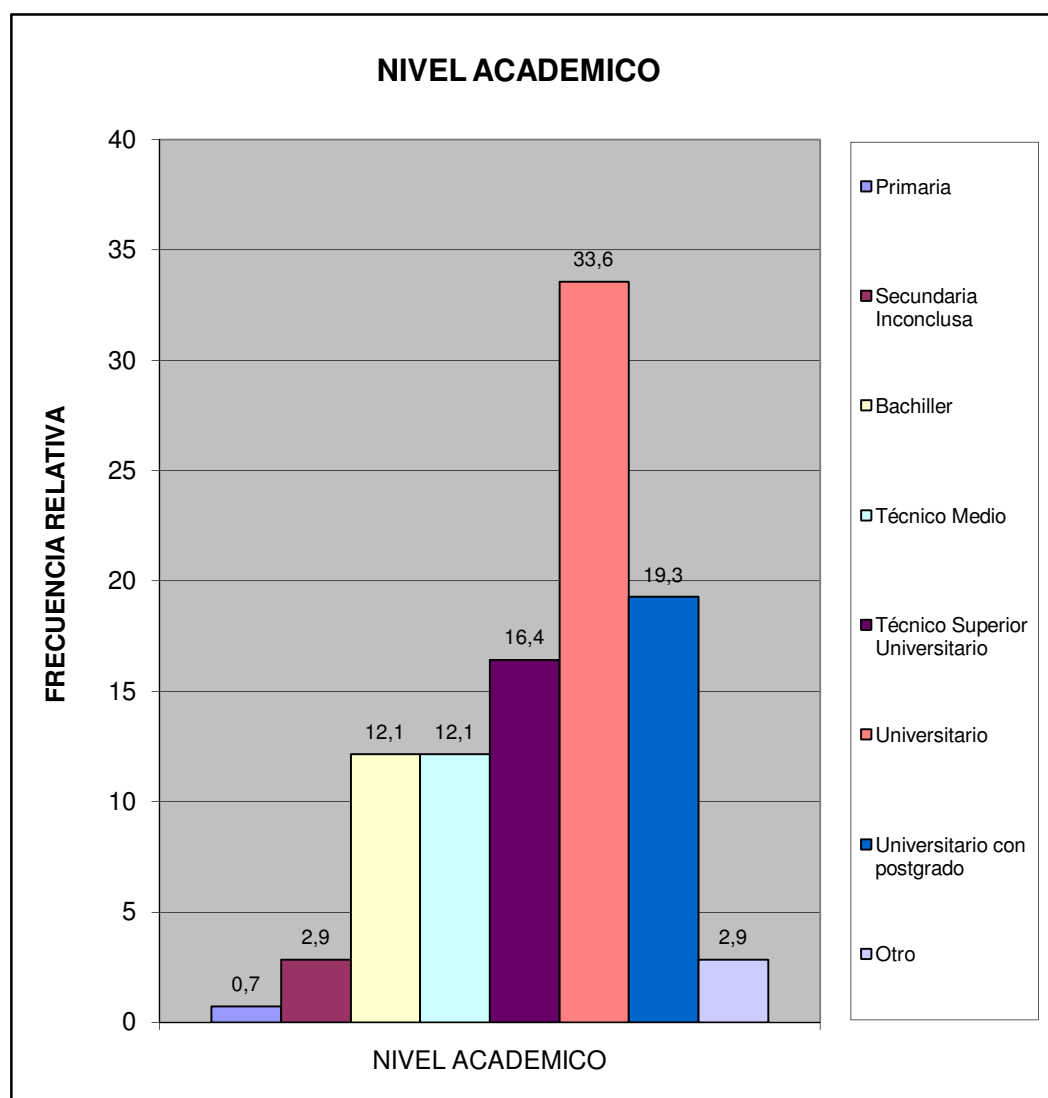

Centro A	Urb. La Esmeralda, Urb. Lomas y Altos de la Esmeralda
----------	-------------------------------------------------------

¿Cuales cree que son los principales problemas de su comunidad, por orden de prioridad del 1 mayor importancia al 8 menor importancia relativa?	fa	%
Deporte	379	9,2
Educación	473	11,4
Seguridad	895	21,6
Salud	549	13,3
Cultura y Recreación	296	7,1
Infraestructura	442	10,7
Servicios Públicos	683	16,5
Ambiente	423	10,2
TOTAL	4140	100

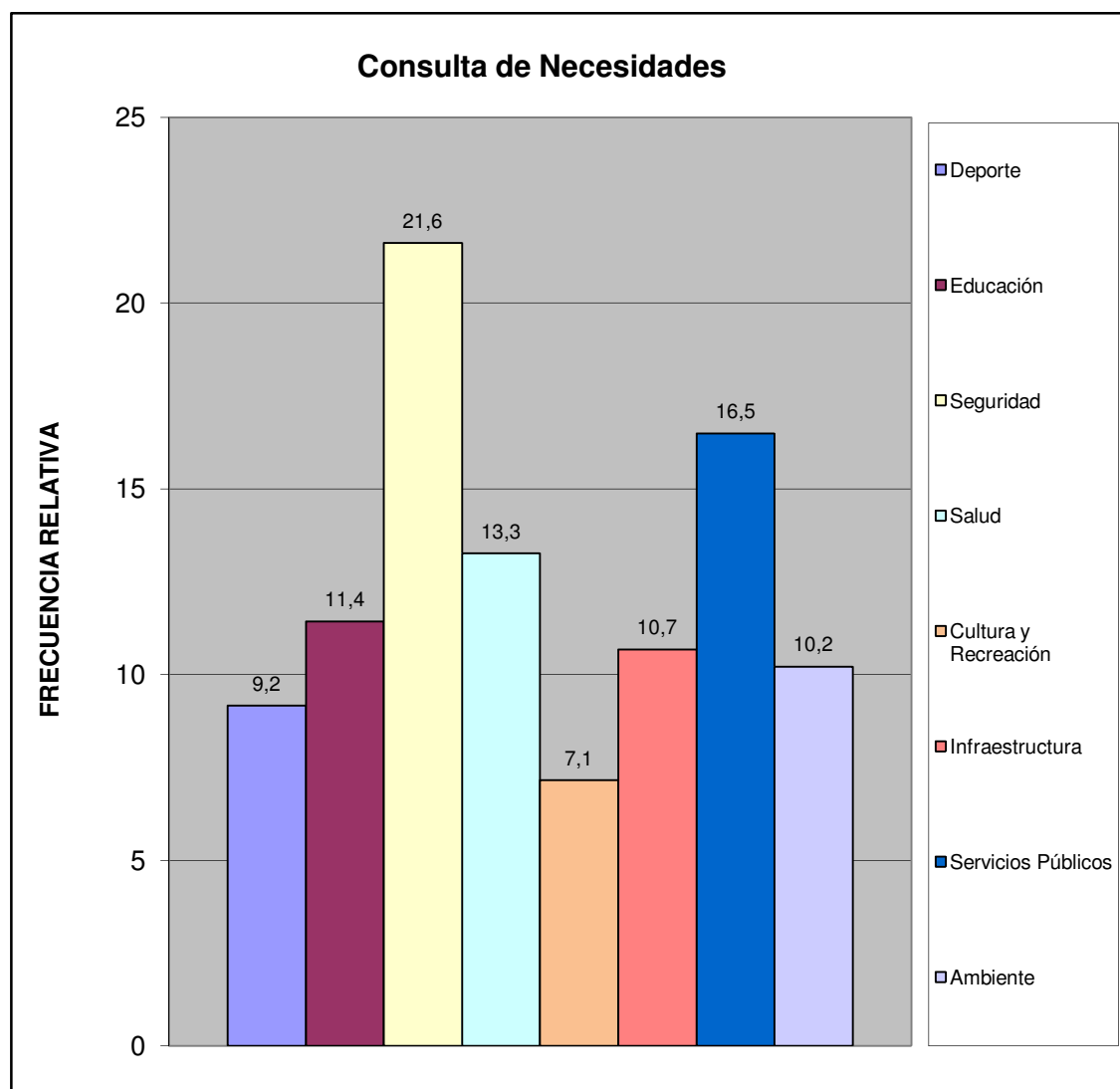

Centro A	Urb. La Esmeralda, Urb. Lomas y Altos de la Esmeralda
----------	-------------------------------------------------------

¿Considera usted que la inflación afecta la calidad de vida de su familia?	fa	%
Si	171	97,2
No	4	2,3
No Sabe	1	0,6
No Responde	0	0,0
TOTAL	176	100

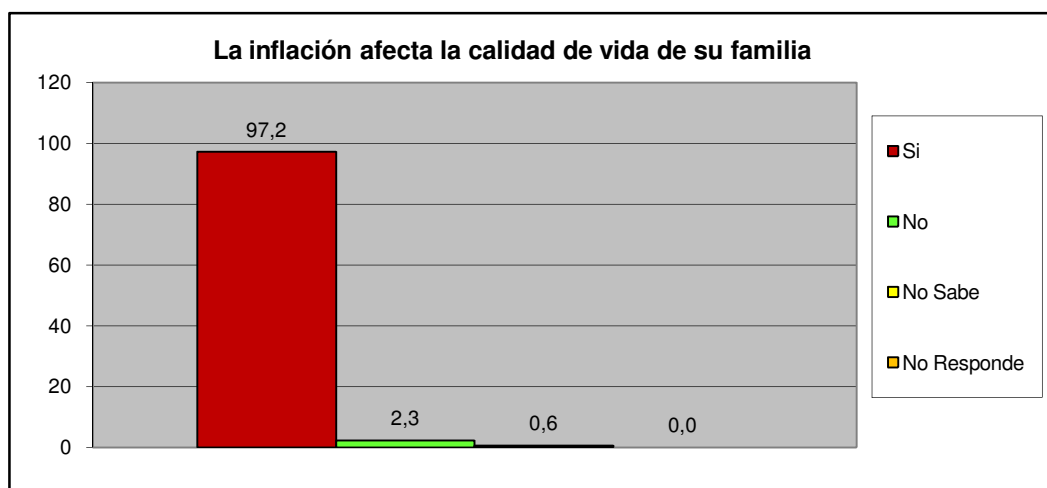

¿Considera usted que la escasez incrementa el costo de la canasta alimentaria?	fa	%
Si	175	99,4
No	1	0,6
No Sabe	0	0,0
No Responde	0	0,0
TOTAL	176	100

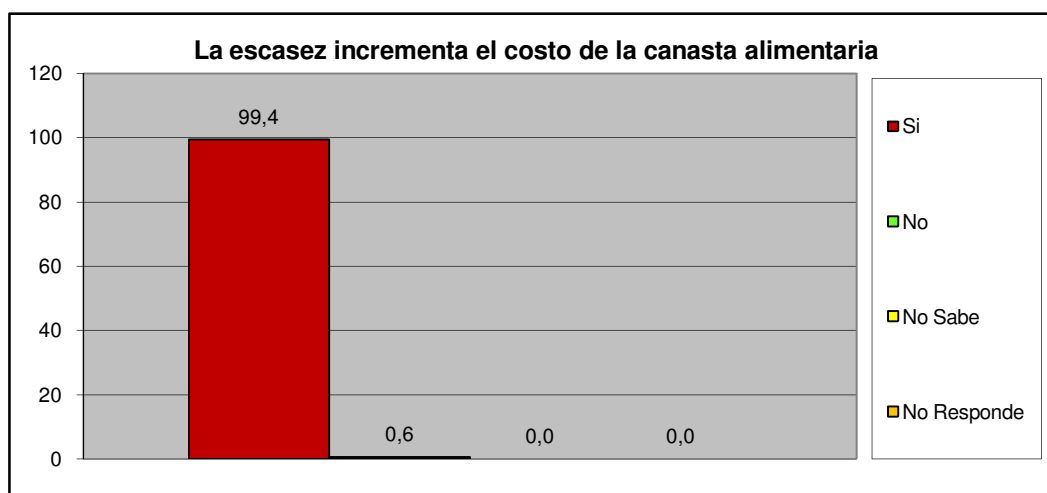

Centro A	Urb. La Esmeralda, Urb. Lomas y Altos de la Esmeralda
-----------------	--------------------------------------------------------------

III.- SERVICIOS PÚBLICOS.

A esta Vivienda llega el agua por:	fa	%
Acueducto o tubería	119	67,6
Camión Cisterna	0	0,0
Pila publica o estanque	0	0,0
Pozo con tubería o Bomba	57	32,4
Pozo o manantial protegido	0	0,0
Otro	0	0,0
TOTAL	176	100

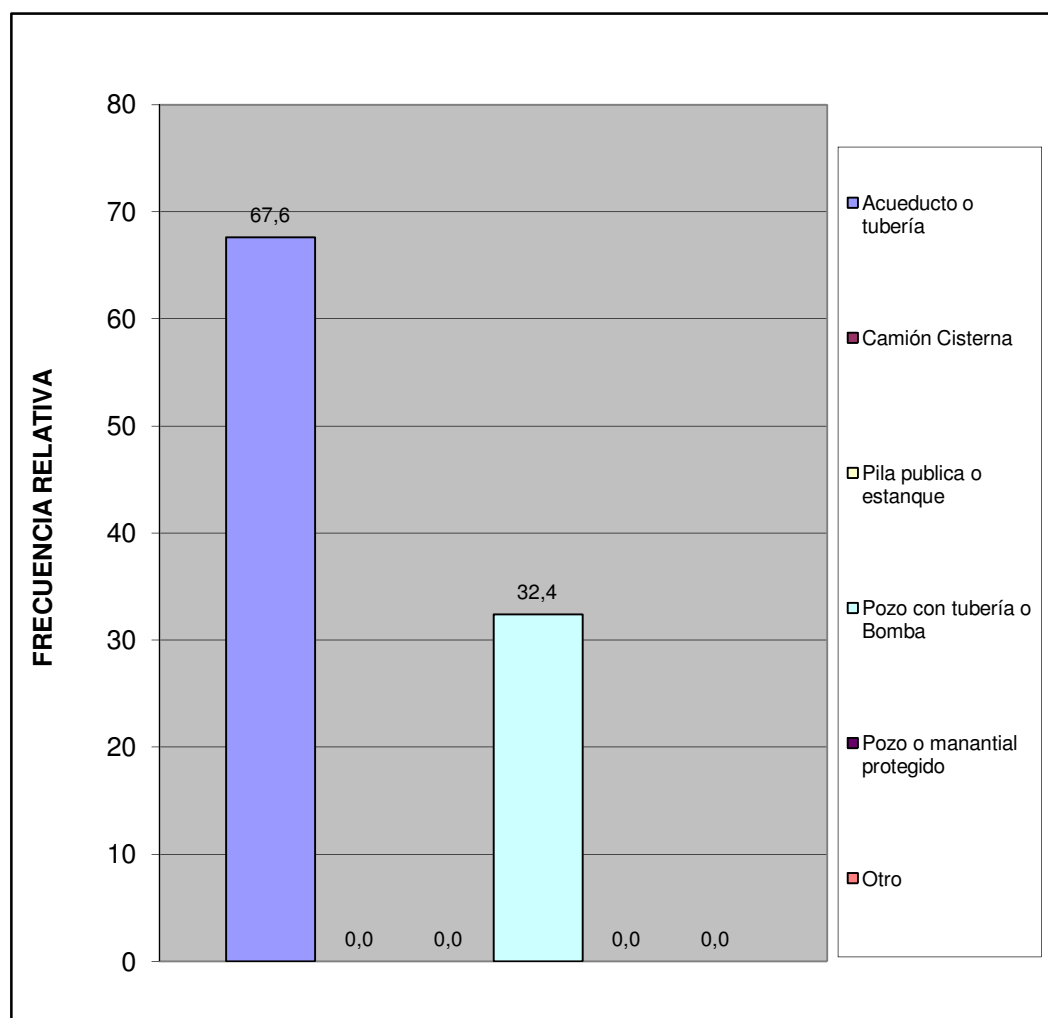

Centro A	Urb. La Esmeralda, Urb. Lomas y Altos de la Esmeralda
----------	-------------------------------------------------------

¿En esta vivienda tienen alguno de estos problemas con el suministro de agua?	fa	%
Se interrumpe el servicio Frecuentemente.	44	25,0
La cantidad o presión del agua es muy baja.	22	12,5
El agua es turbia.	19	10,8
Tiene mal olor o mal sabor.	44	25,0
Todas las anteriores.	35	19,9
Otros	12	6,8
TOTAL	176	100

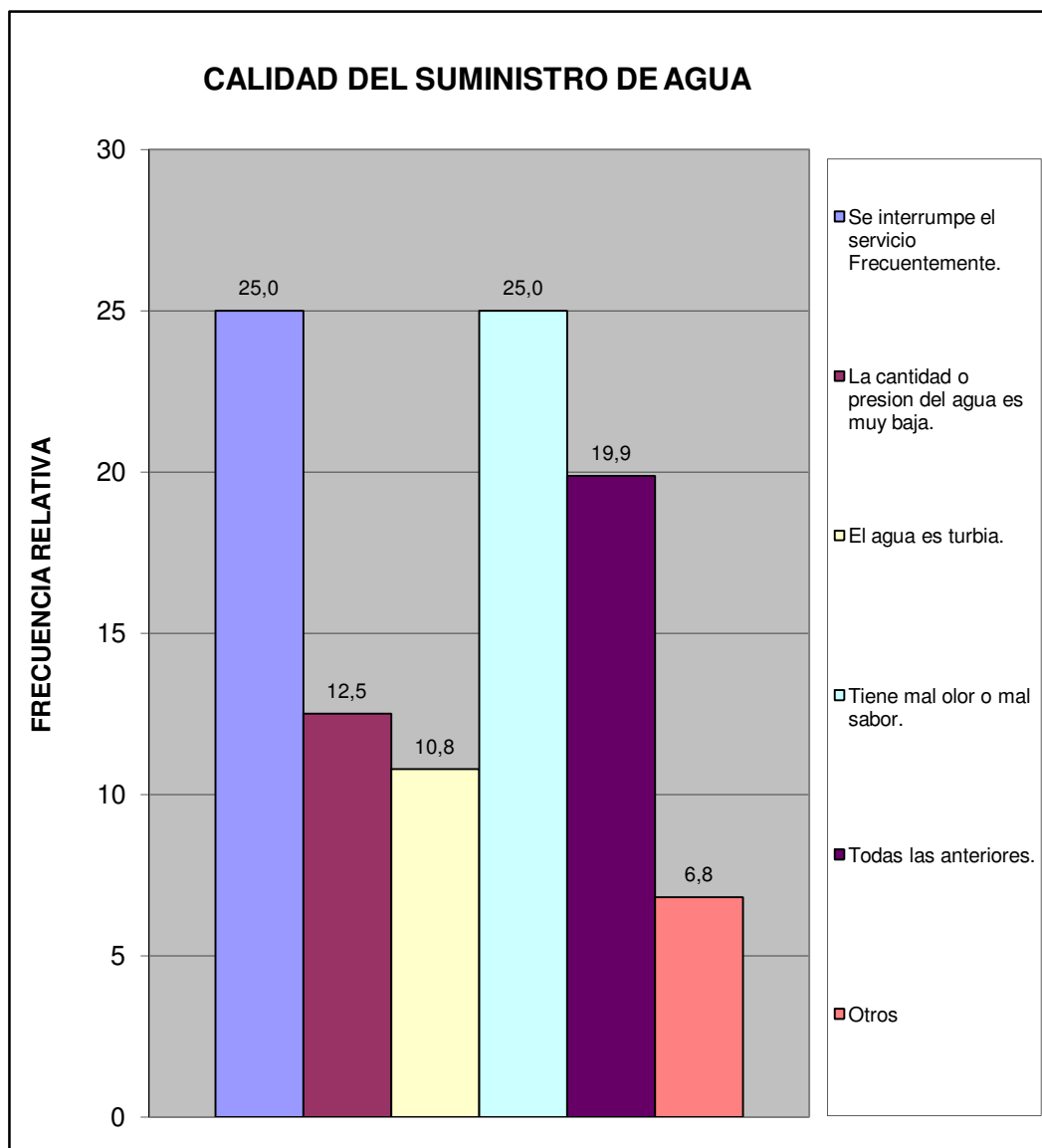

Centro A	Urb. La Esmeralda, Urb. Lomas y Altos de la Esmeralda
----------	-------------------------------------------------------

¿En su vivienda tienen alguno de estos problemas con el suministro eléctrico?	fa	%
Frecuentes altas y bajas de tensión	41	23,3
Se interrumpe frecuentemente el suministro	62	35,2
Cortos circuitos y quema de artefactos electricos	13	7,4
No tiene problemas con el suministro electrico	47	26,7
Otro	13	7,4
TOTAL	176	100

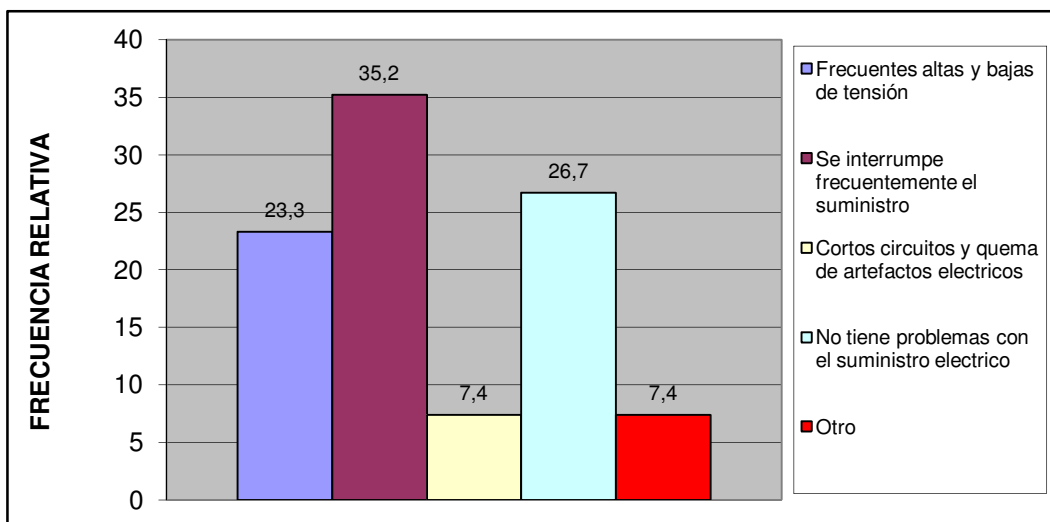

Esta vivienda tiene:	fa	%
Poceta conectada a cloaca	176	100,0
Poceta conectada a pozo séptico	0	0,0
No tiene conexión a pozo séptico o a la cloaca	0	0,0
Excusado de hoyo o letrina	0	0,0
No tiene excusado	0	0,0
TOTAL	176	100

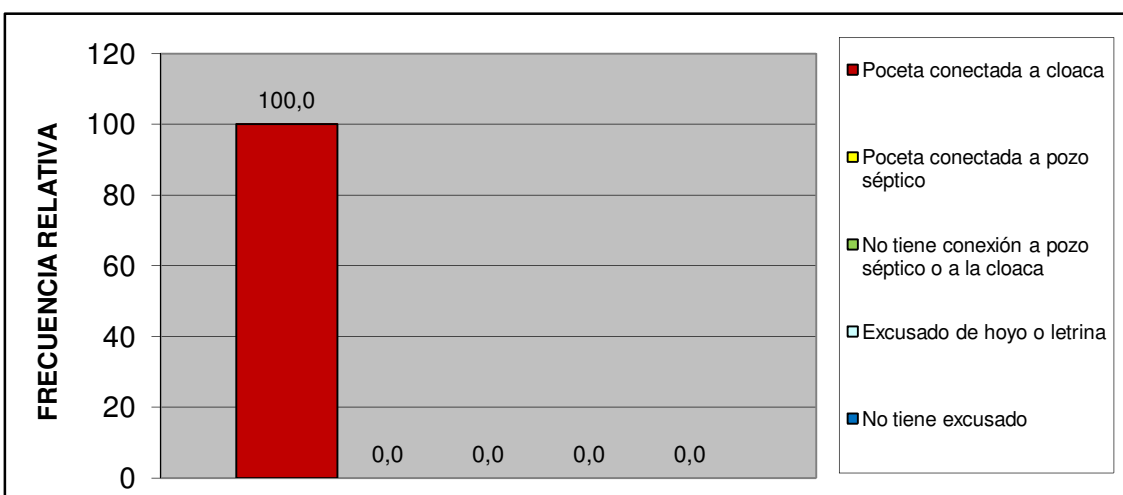

Centro A	Urb. La Esmeralda, Urb. Lomas y Altos de la Esmeralda
----------	-------------------------------------------------------

IV.- ACCESIBILIDAD A SERVICIOS PÚBLICOS.

¿Qué percepción tiene usted acerca de la limpieza del Municipio San Diego?	fa	%
Excelente	31	17,6
Buena	88	50,0
Regular	36	20,5
Mala	7	4,0
Pesima	6	3,4
No opina	8	4,5
TOTAL	176	100

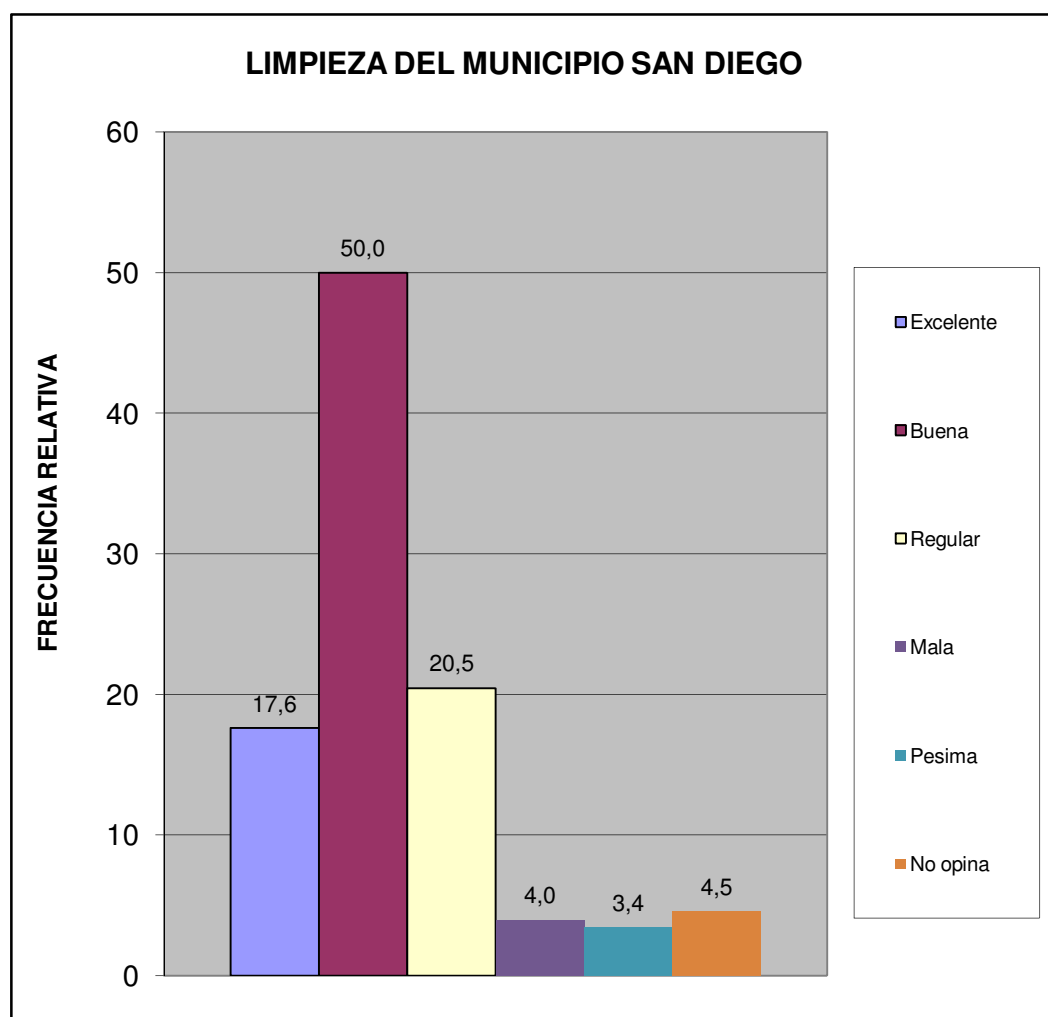

Centro A	Urb. La Esmeralda, Urb. Lomas y Altos de la Esmeralda
----------	-------------------------------------------------------

¿Qué percepción tiene usted acerca del mantenimiento de parques, plazas y las áreas de dominio público?	fa	%
Excelente	52	29,5
Buena	89	50,6
Regular	16	9,1
Mala	5	2,8
Pesima	5	2,8
No opina	9	5,1
TOTAL	176	100

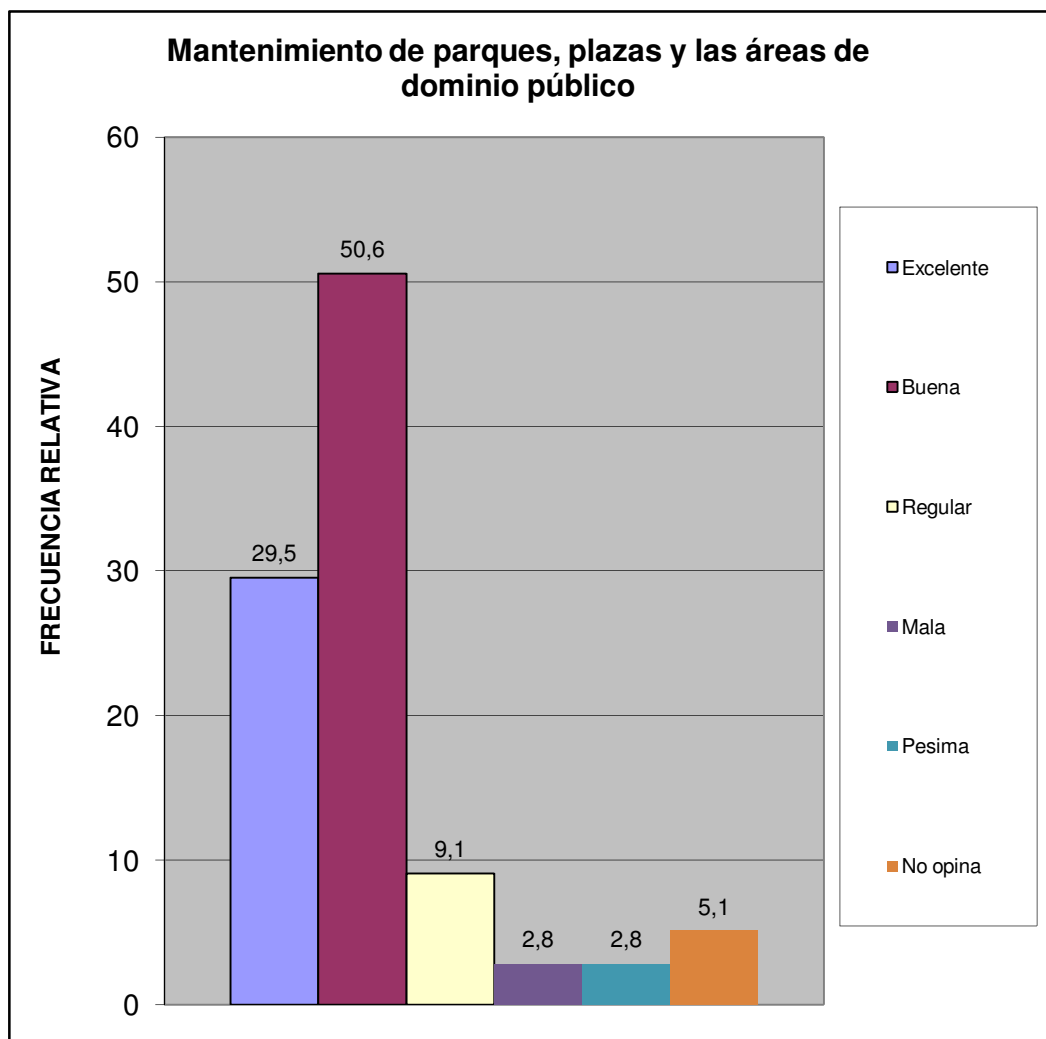

Centro A	Urb. La Esmeralda, Urb. Lomas y Altos de la Esmeralda
-----------------	--------------------------------------------------------------

¿En su comunidad tienen alguno de estos problemas con el alumbrado público?	fa	%
Insuficiente numero de postes de luz	66	37,5
Baja intensidad de los bombillos	44	25,0
Postes mal ubicados	17	9,7
Los bombillos no se reponen a tiempo	8	4,5
Los delincuentes rompen los bombillos	3	1,7
Otro	6	3,4
No Tiene Problema con el alumbrado publico	32	18,2
TOTAL	176	100

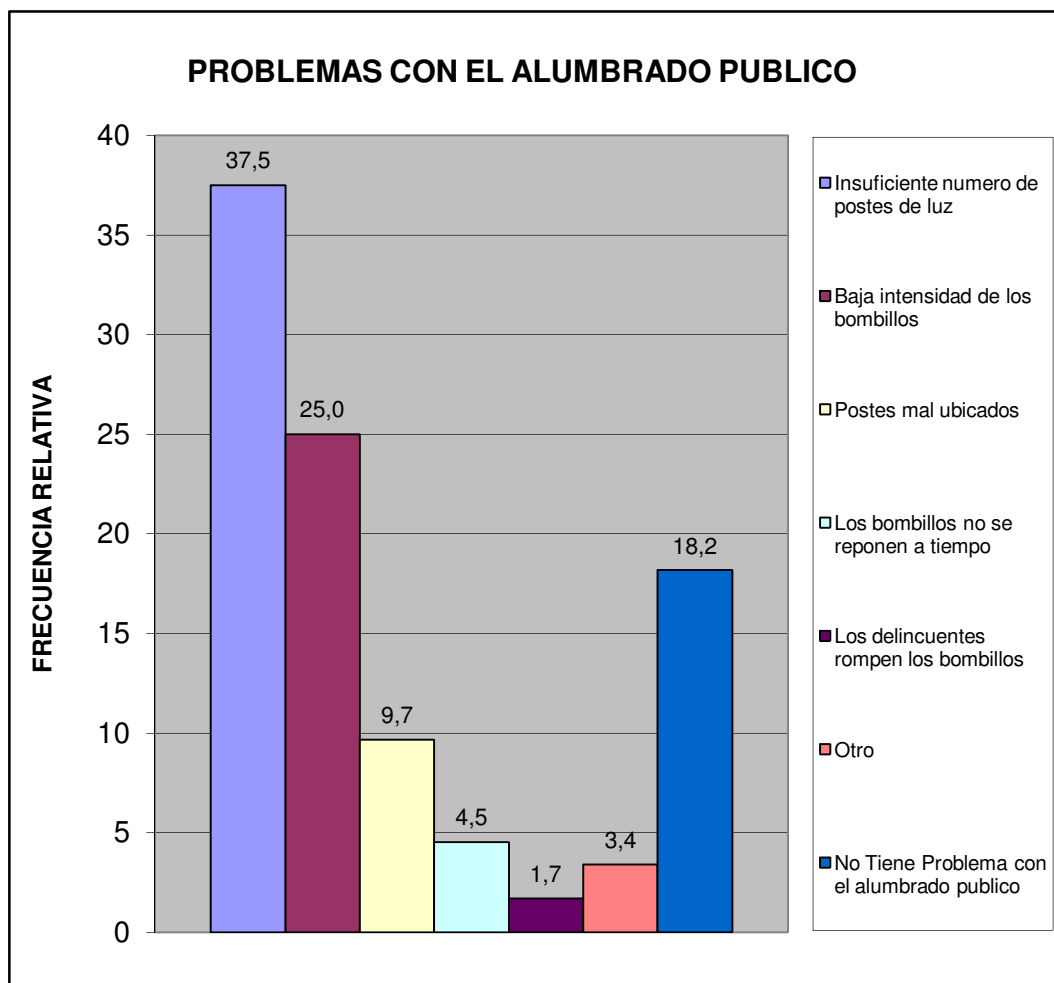

Centro A	Urb. La Esmeralda, Urb. Lomas y Altos de la Esmeralda
----------	-------------------------------------------------------

¿En su comunidad han tenido alguno de estos problemas con el tendido eléctrico?	fa	%
Exceso de cables conectados a los postes	30	17,0
Obstrucción por cableado muy bajo	9	5,1
Ramas de arboles enredadas en el cableado	8	4,5
Tendido eléctrico obsoleto	12	6,8
Poca cantidad de transformadores	8	4,5
Otro	0	0,0
No Tiene Problema	109	61,9
TOTAL	176	100

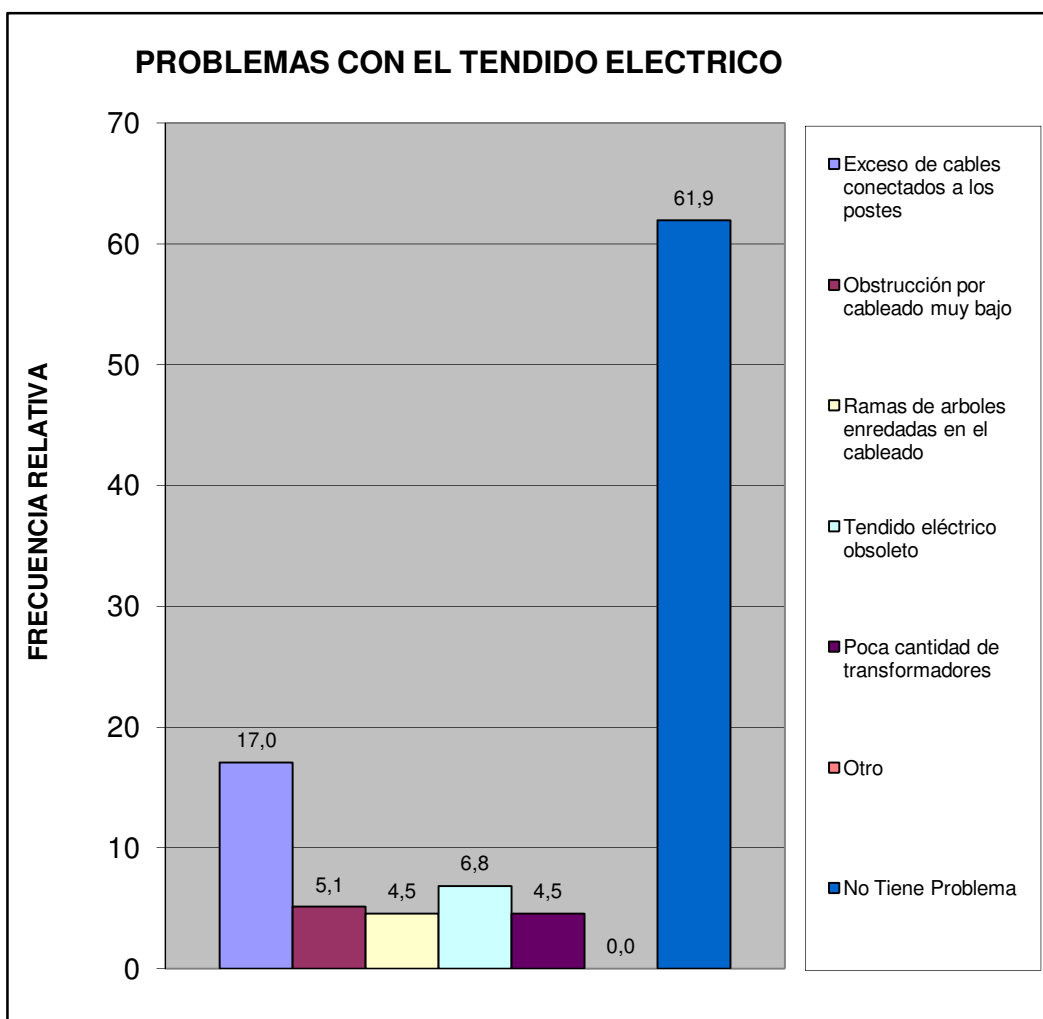

Centro A	Urb. La Esmeralda, Urb. Lomas y Altos de la Esmeralda
----------	-------------------------------------------------------

¿En esta Vivienda la basura?	fa	%
Es recogida por el servicio de aseo urbano	175	99,4
Se Deposita en Container Colectivo	1	0,6
No hay servicio de aseo urbano	0	0,0
TOTAL	176	100

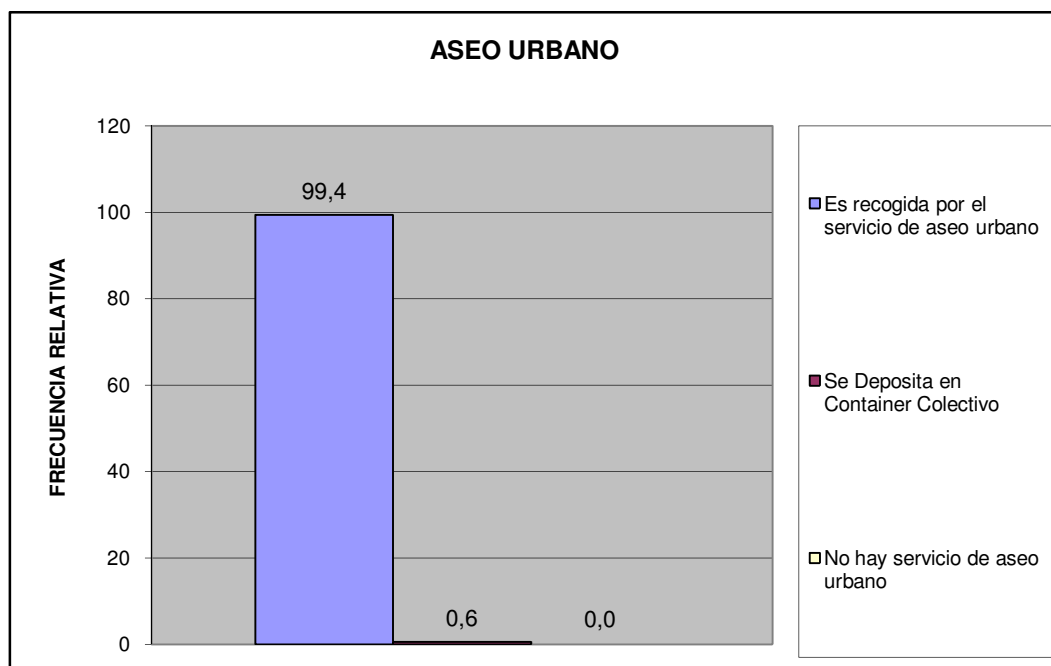

Centro A	Urb. La Esmeralda, Urb. Lomas y Altos de la Esmeralda
----------	-------------------------------------------------------

¿En su comunidad tienen alguno de estos problemas con el servicio de aseo urbano?	fa	%
El camión pasa muy pocas veces	78	44,3
El camión no tiene días fijos para pasar	29	16,5
El camión no llega a la hora que le corresponde	5	2,8
Dejan la basura regada en la calle	11	6,3
Dejan muy hediondo el ambiente cuando pasan	4	2,3
La cuadrilla pide dinero	8	4,5
La cuadrilla es grosera con los vecinos	1	0,6
Otro	1	0,6
No Tiene Problemas con el Servicio de Aseo Urbano	39	22,2
TOTAL	176	100

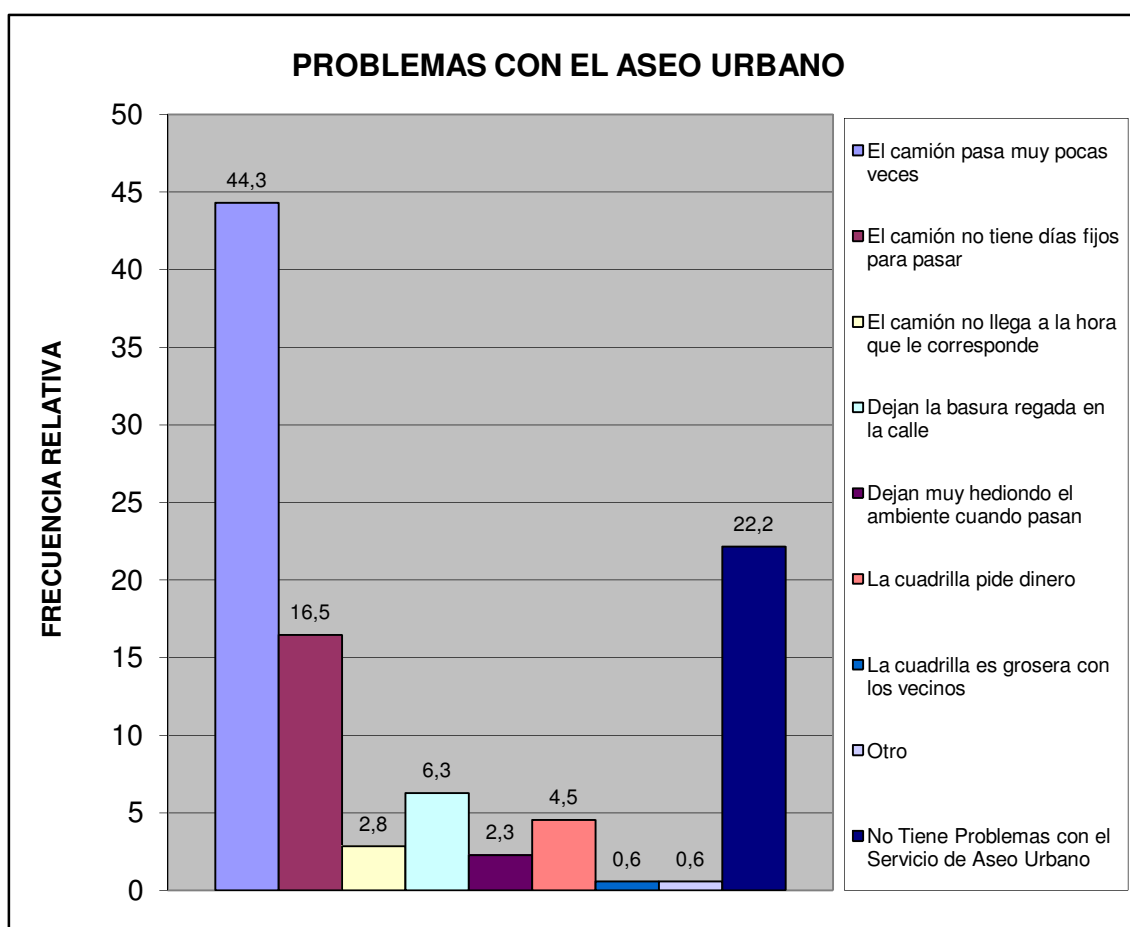

Centro A	Urb. La Esmeralda, Urb. Lomas y Altos de la Esmeralda
----------	-------------------------------------------------------

Pobreza Estructural	fa	%
Hogares sin NBI (No Pobre)	110	62,5
Hogares con 1 NBI (Pobres)	46	26,1
Hogares con ≥ 2 NBI (Pobre extremo)	20	11,4
TOTAL	176	100

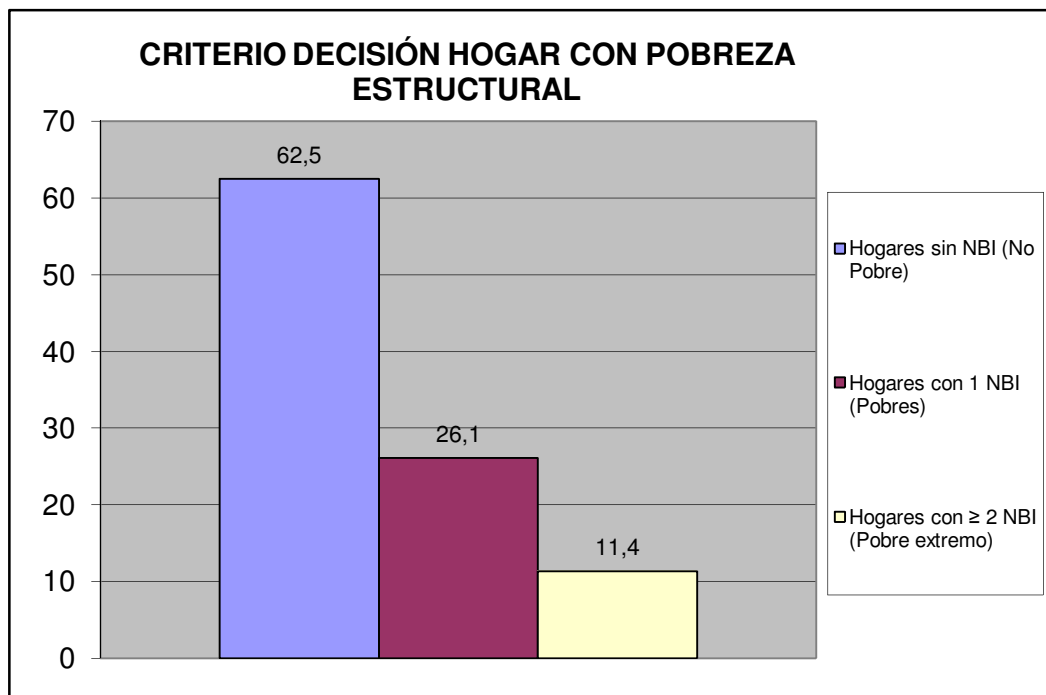

Centro A	Urb. La Esmeralda, Urb. Lomas y Altos de la Esmeralda
----------	-------------------------------------------------------

V.- MOVILIDAD Y MEDIOS DE TRANSPORTE PÚBLICO.

¿Cuál es el medio de transporte que más utilizan los miembros del hogar?	fa	%
Autobús Publico	77	43,8
Vehículo particular	90	51,1
Motocicleta	4	2,3
Bicicleta	1	0,6
Caminando	2	1,1
Ruta de Trabsporte de la Alcaldia de san Diego	2	1,1
Otro	0	0,0
TOTAL	176	100

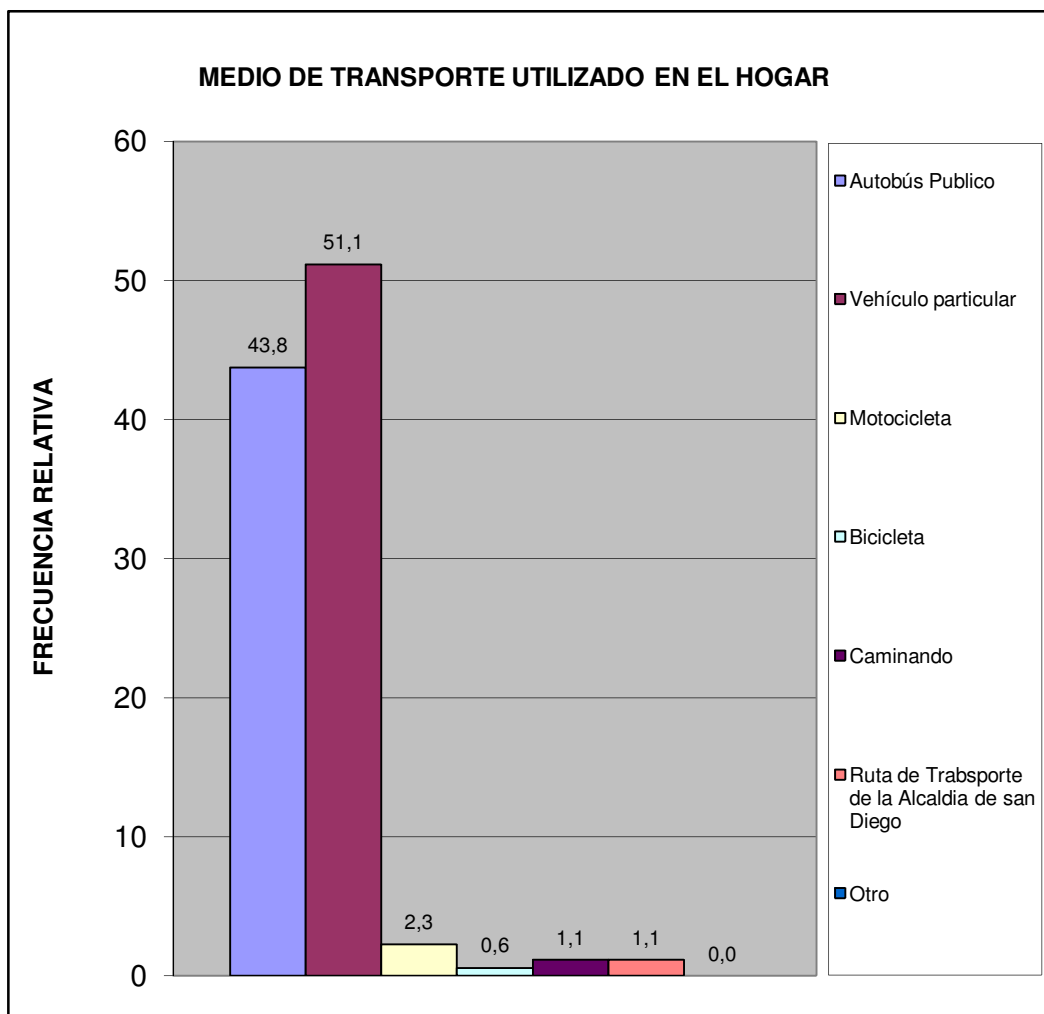

Centro A	Urb. La Esmeralda, Urb. Lomas y Altos de la Esmeralda
----------	-------------------------------------------------------

¿Cuál es el problema más importante que afronta el transporte público?	fa	%
La inseguridad dentro de la unidad (atracos, robos, agresiones físicas)	61	34,7
La falta de limpieza	19	10,8
El tiempo que tardan en llegar al destino	19	10,8
El tiempo que se tarda esperándolos en la parada	11	6,3
El mal estado de la unidad	7	4,0
La ciudad ha crecido y se siguen manteniendo las mismas rutas	1	0,6
La falta de supervisión del servicio de transporte	7	4,0
Maltrato de los operadores a los usuarios del sistema	13	7,4
Otro	0	0,0
Ningún miembro del hogar usa transporte público	18	10,2
No Sabe	20	11,4
TOTAL	176	100

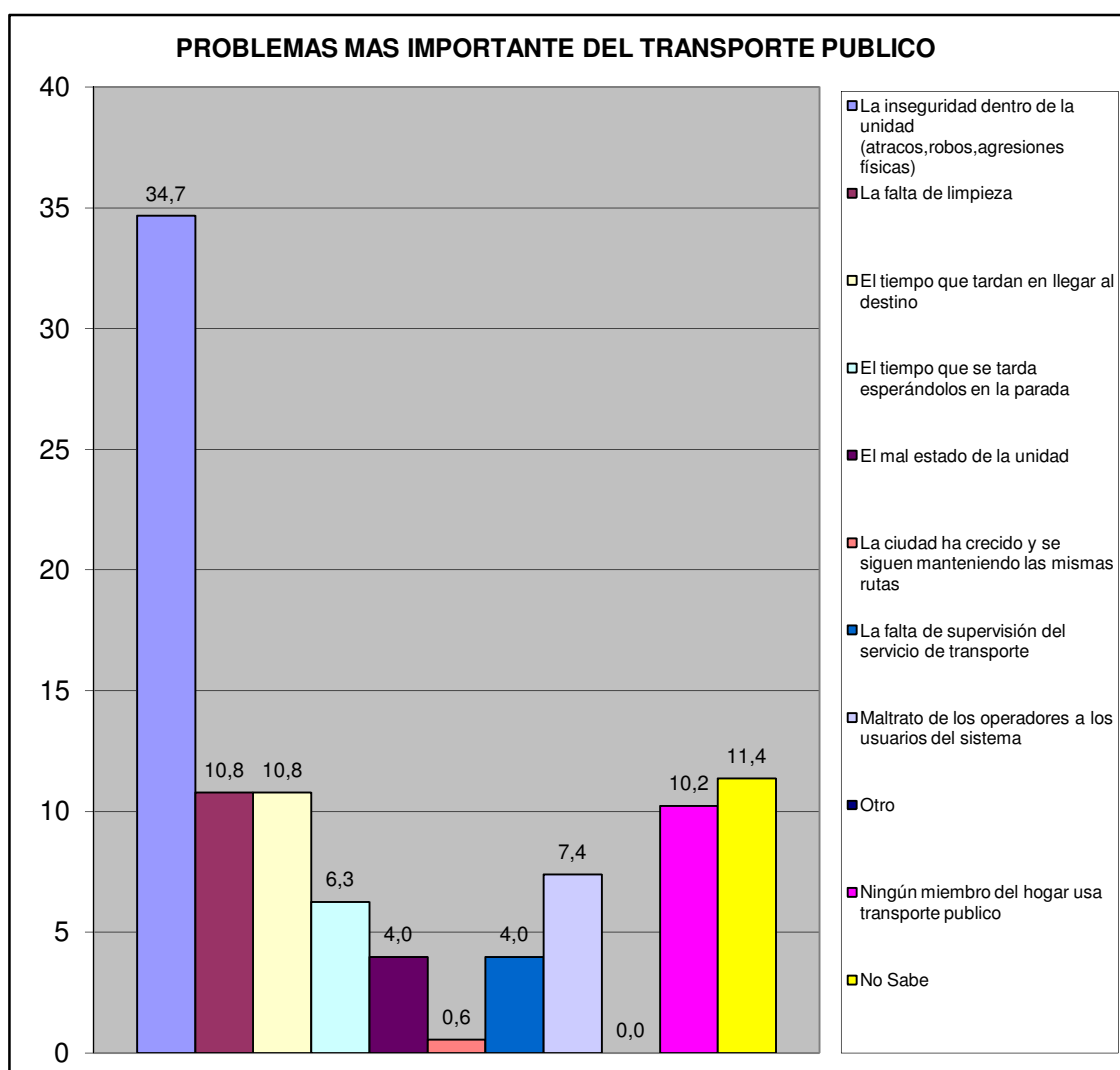

Centro A	Urb. La Esmeralda, Urb. Lomas y Altos de la Esmeralda
----------	-------------------------------------------------------

VI.- SEGURIDAD PÚBLICA.

¿Con que frecuencia la policía patrulla en la calle donde está ubicada su vivienda?	fa	%
Diario	21	11,9
Interdiario	27	15,3
Semanal	51	29,0
No patrullan	45	25,6
No sabe	2	1,1
No responde	30	17,0
TOTAL	176	100

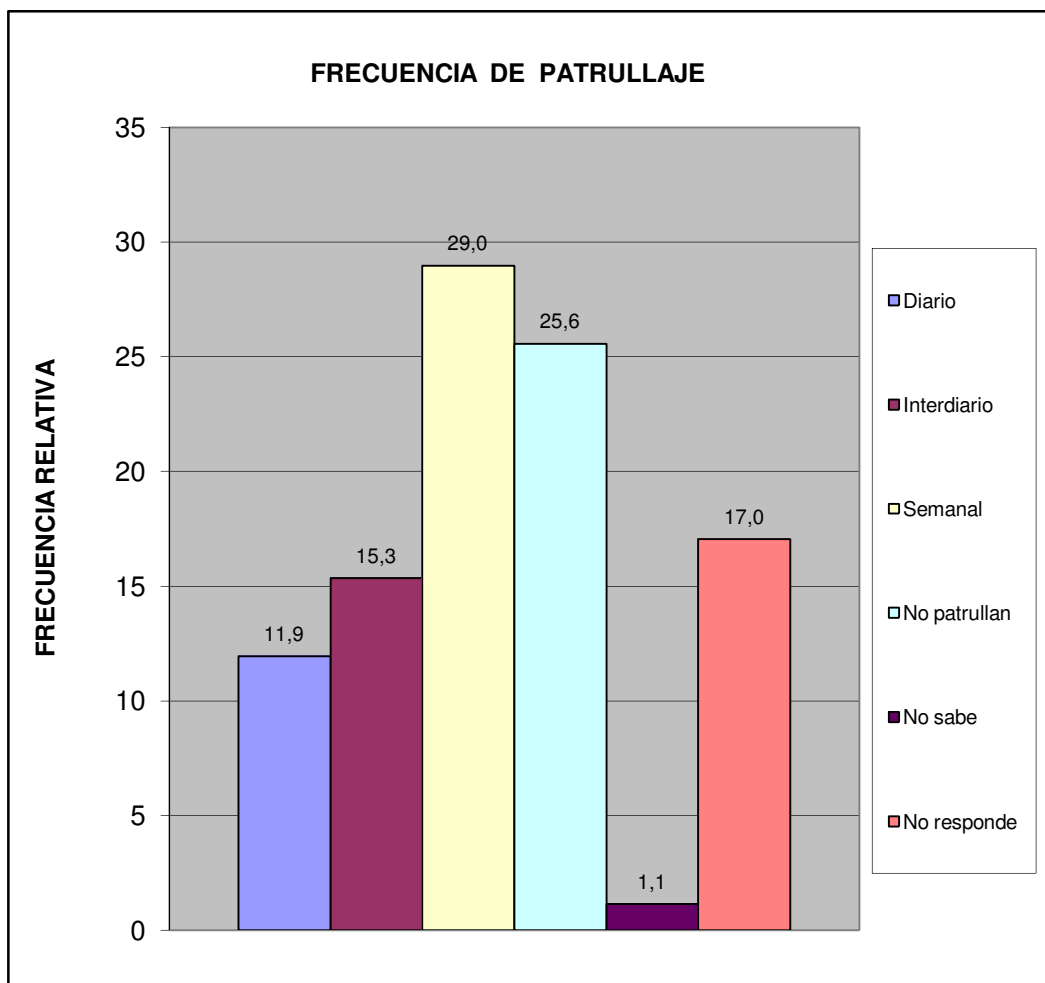

Centro A	Urb. La Esmeralda, Urb. Lomas y Altos de la Esmeralda
----------	-------------------------------------------------------

¿En los últimos seis meses se han cometido delitos en su comunidad?	fa	%
Si	108	61,4
No	31	17,6
No sabe	18	10,2
No Responde	19	10,8
Total	176	100

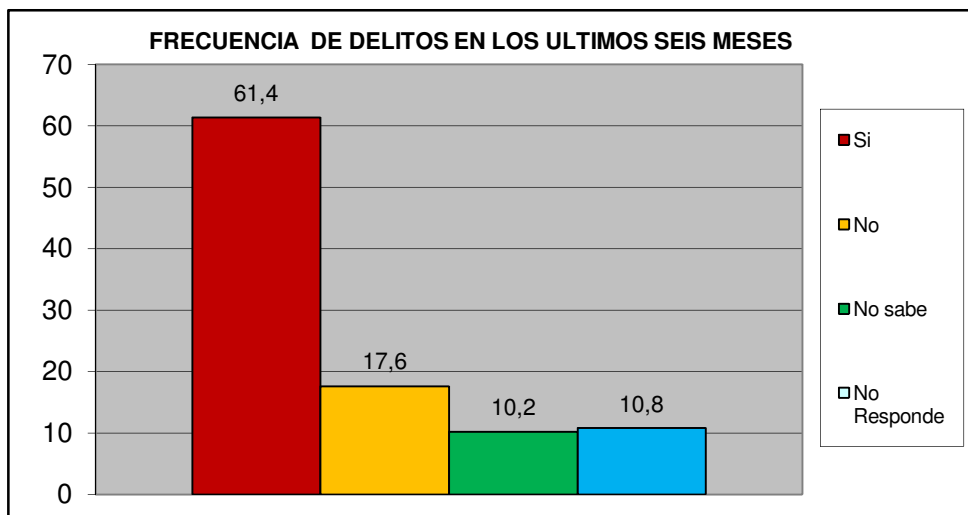

¿Ha presentado usted alguna denuncia ante los organismos competentes?	fa	%
Si	21	19,4
No	87	80,6
TOTAL	108	100

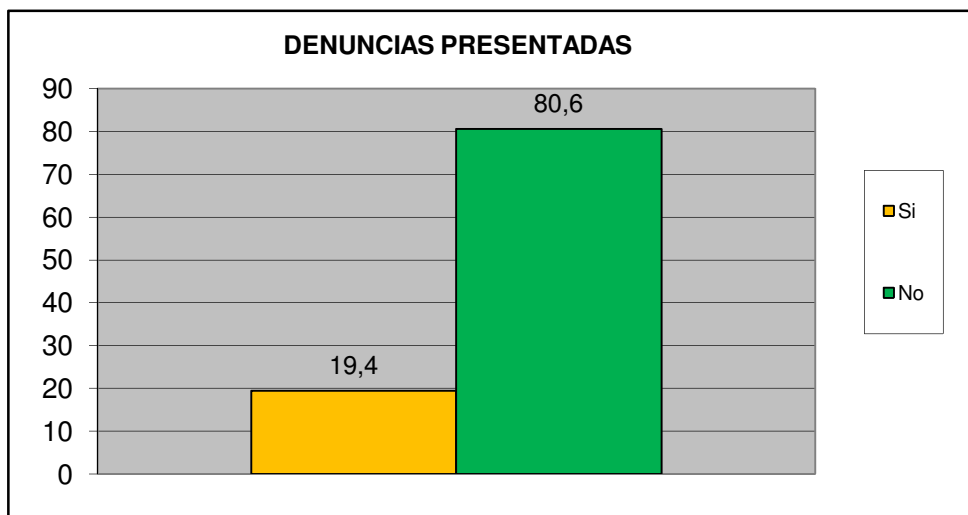

Centro A	Urb. La Esmeralda, Urb. Lomas y Altos de la Esmeralda
-----------------	--------------------------------------------------------------

¿Cómo evalúa usted la gestión de la Policía municipal de San Diego?	fa	%
Excelente	2	1,1
Buena	36	20,5
Regular	74	42,0
Mala	39	22,2
Pésima	18	10,2
No opina	7	4,0
TOTAL	176	100

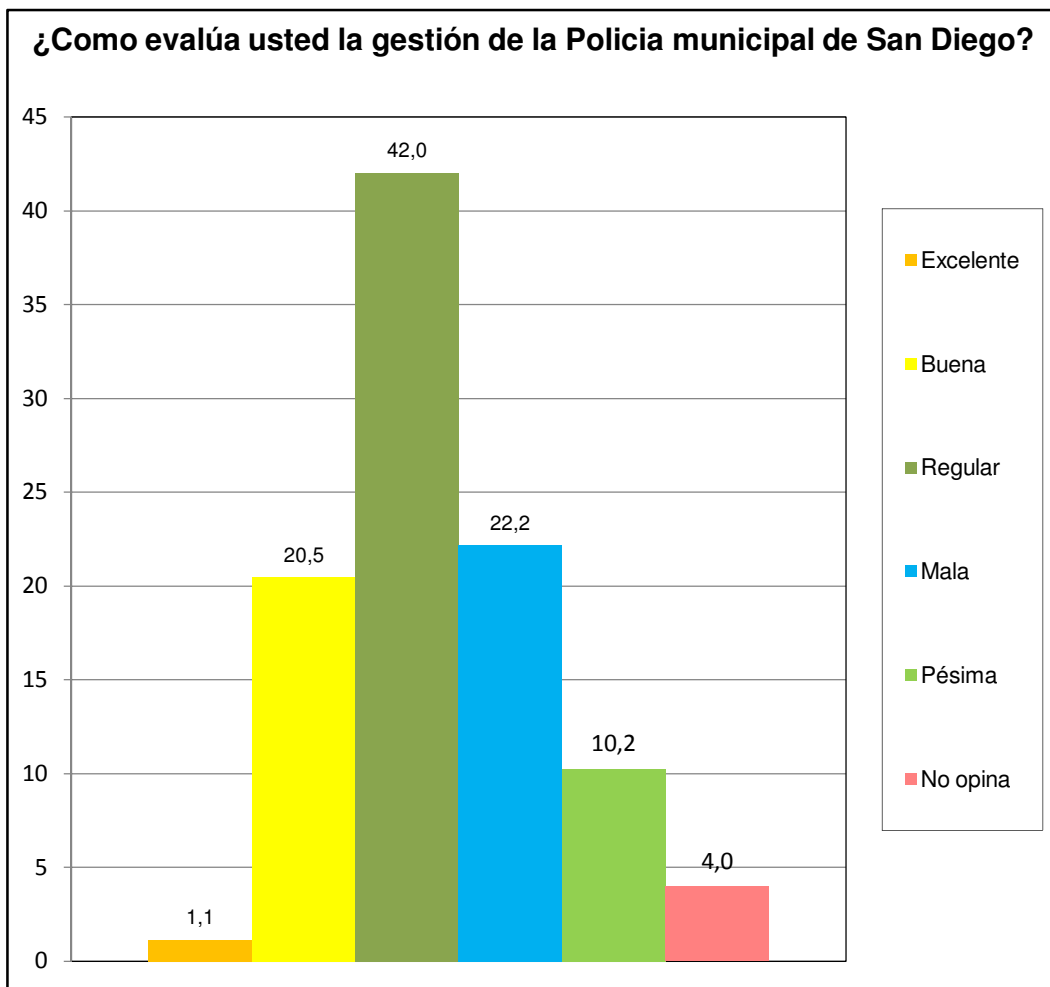

Centro A	Urb. La Esmeralda, Urb. Lomas y Altos de la Esmeralda
----------	-------------------------------------------------------

¿Ha solicitado y/o recibido servicio de bomberos y/o ambulancias por parte de la Fundación Cuerpo de Bomberos de San Diego?	fa	%
Si	37	21,0
No	128	72,7
No Sabe	6	3,4
No Responde	5	2,8
TOTAL	176	100

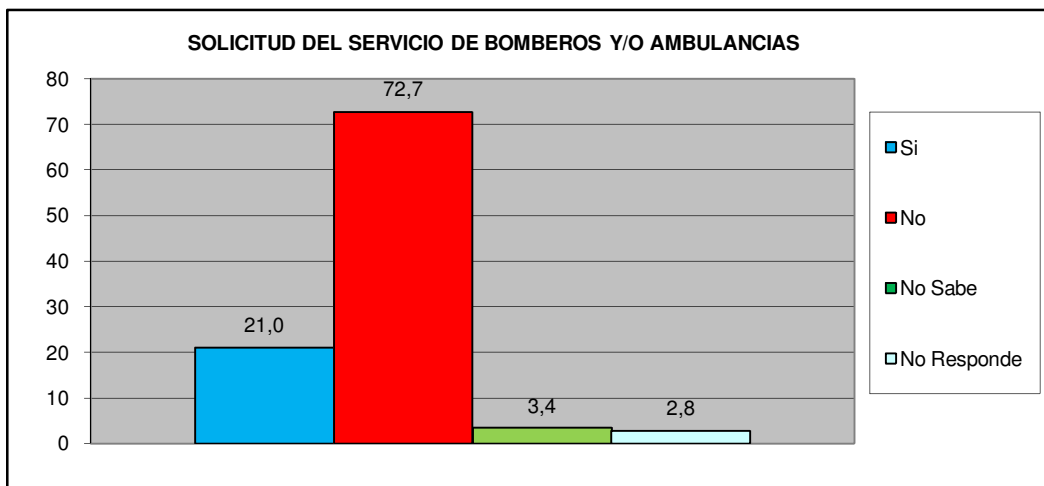

¿En Caso de ser positivo, quedo satisfecho con el servicio recibido por parte de la Fundación Cuerpo de Bomberos de San Diego?	fa	%
Si	33	89,2
No	4	10,8
No Sabe	0	0,0
No Responde	0	0,0
TOTAL	37	100

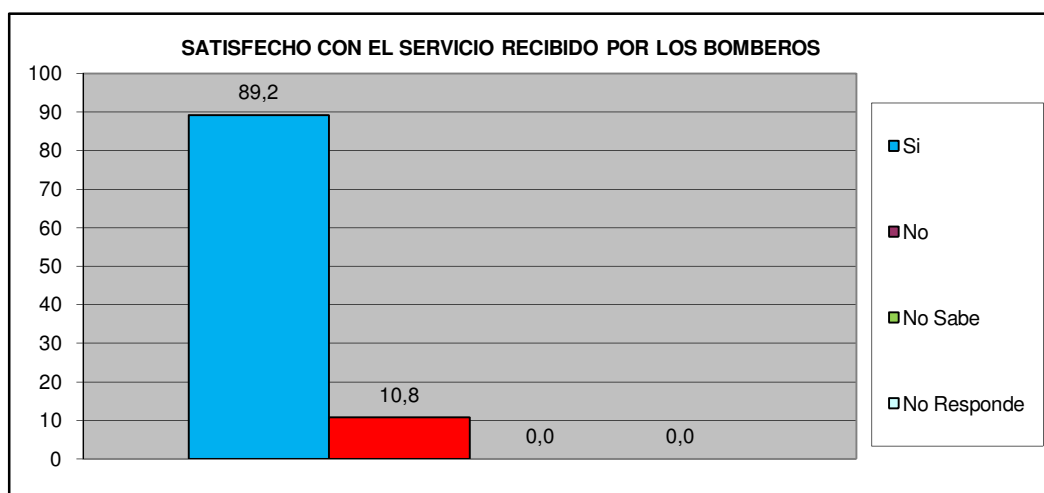

Centro A	Urb. La Esmeralda, Urb. Lomas y Altos de la Esmeralda
-----------------	--------------------------------------------------------------

VII.- EDUCACIÓN.

Como Evalúa Ud. La calidad ACADÉMICA de los preescolares de la Alcaldía y de la escuela Municipal Monseñor Luis E. Henríquez.	fa	%
Excelente	46	26,1
Buena	67	38,1
Regular	1	0,6
Mala	0	0,0
Pésima	0	0,0
No Sabe / No opina	62	35,2
TOTAL	176	100

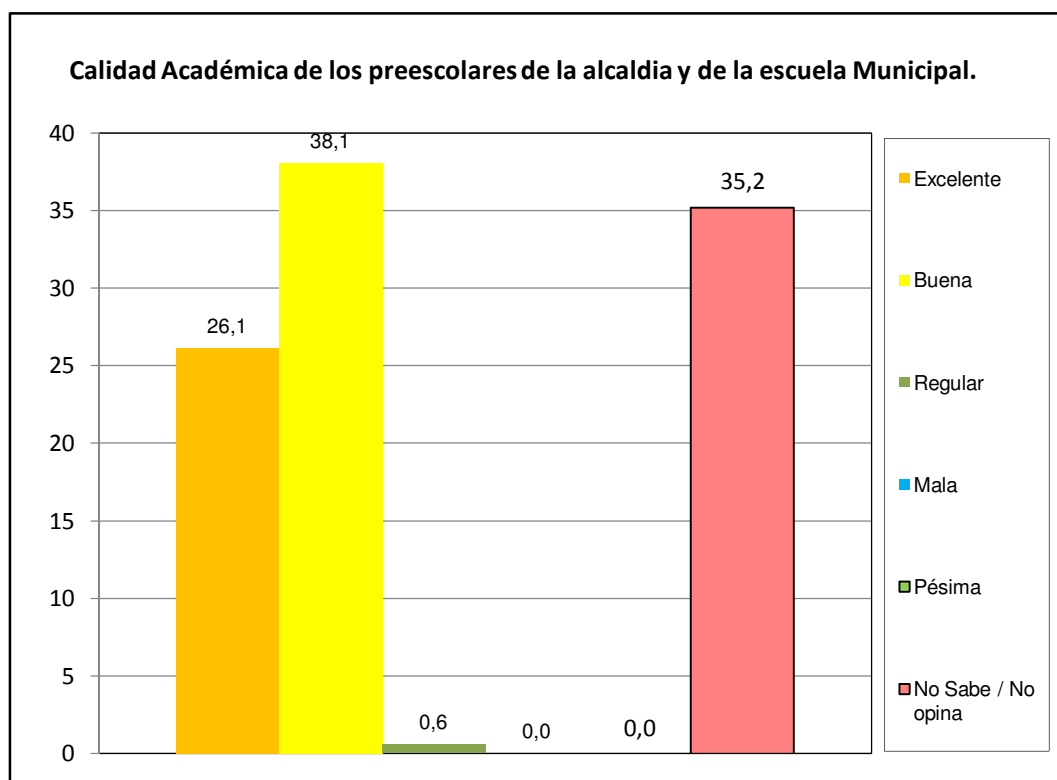

Centro A	Urb. La Esmeralda, Urb. Lomas y Altos de la Esmeralda
----------	-------------------------------------------------------

VIII.- CAPACIDAD DE ACCESO DEL HOGAR A LOS SERVICIOS DE SALUD.

		fa	%
¿Alguna vez usted o algún miembro de su hogar ha dejado de comprar medicinas prescritas debido a su costo?	Si	72	40,9
	No	104	59,1
TOTAL		176	100

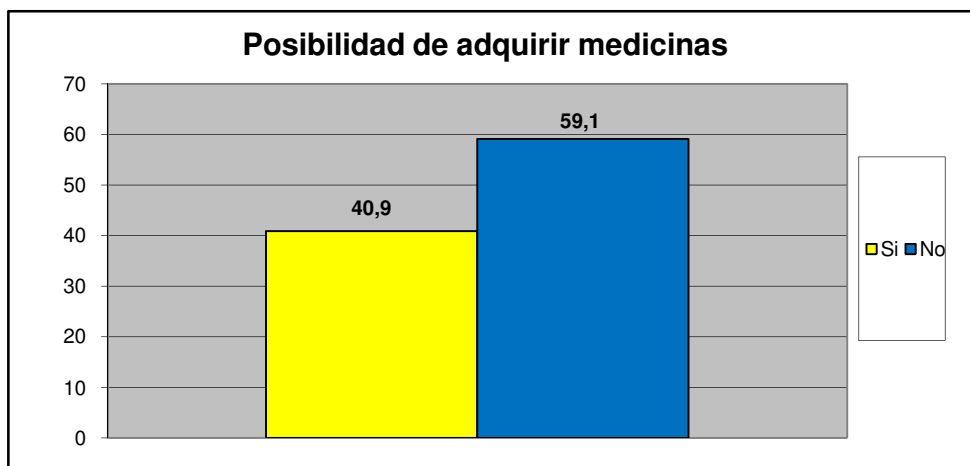

		fa	%
¿Presenta Ud o algun miembro de su familia dificultad para acceder a los servicios de salud?	Si	54	30,7
	No	122	69,3
TOTAL		176	100

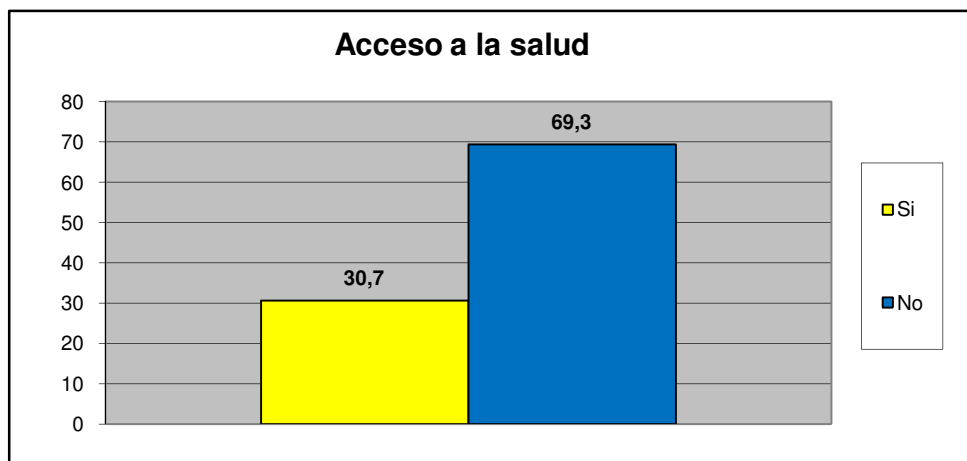

Centro A	Urb. La Esmeralda, Urb. Lomas y Altos de la Esmeralda
----------	-------------------------------------------------------

Principal causa para no acceder al Servicio de Salud	fa	%
Nos queda lejos de nuestra casa	3	5,6
No nos atienden el mismo día	2	3,7
Son muy costosos los tratamientos médicos	5	9,3
son muy costosas las consultas medicas	6	11,1
el trato que recibimos no es el adecuado	3	5,6
Los horarios de atención al publico son reducidos	1	1,9
Otra	29	53,7
No sabe	3	5,6
No Responde	2	3,7
TOTAL.	54	100

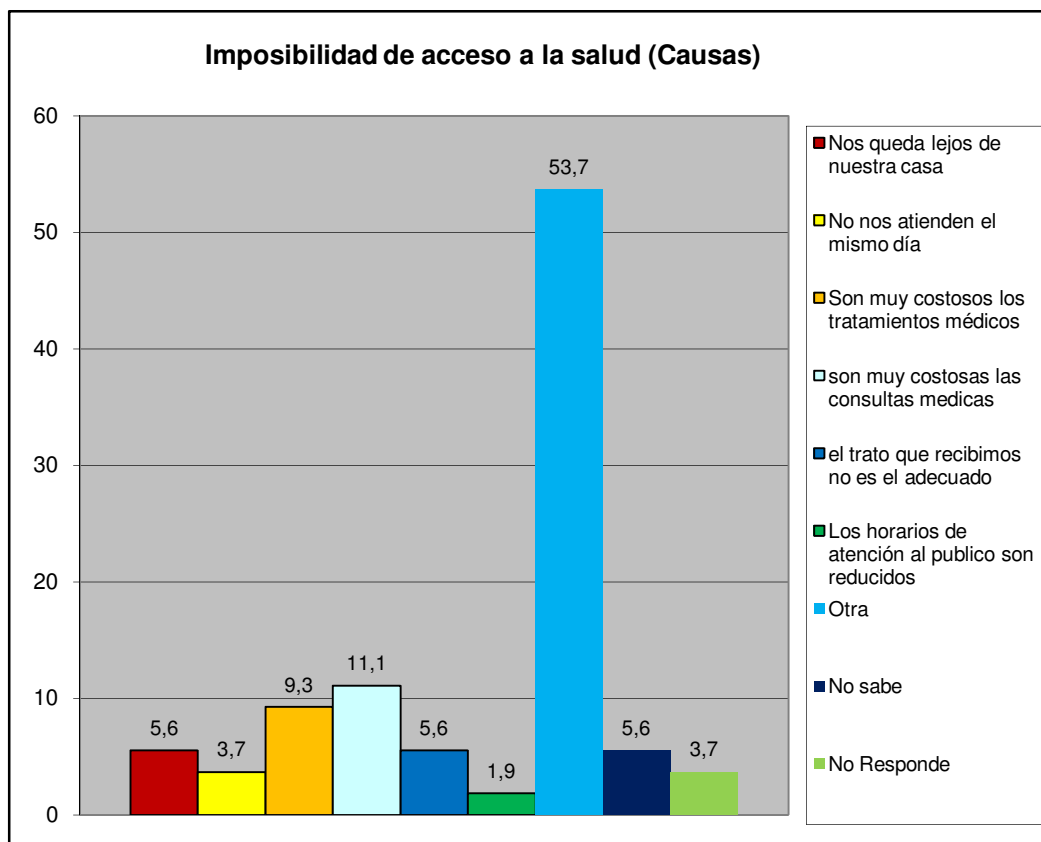

Centro A	Urb. La Esmeralda, Urb. Lomas y Altos de la Esmeralda
----------	-------------------------------------------------------

IX.- EVALUACIÓN DE LA GESTIÓN MUNICIPAL

¿Asistió Usted a la Feria Navideña (BAZAR) de San Diego?	fa	%
Si	143	81,3
No	33	18,8
TOTAL	176	100

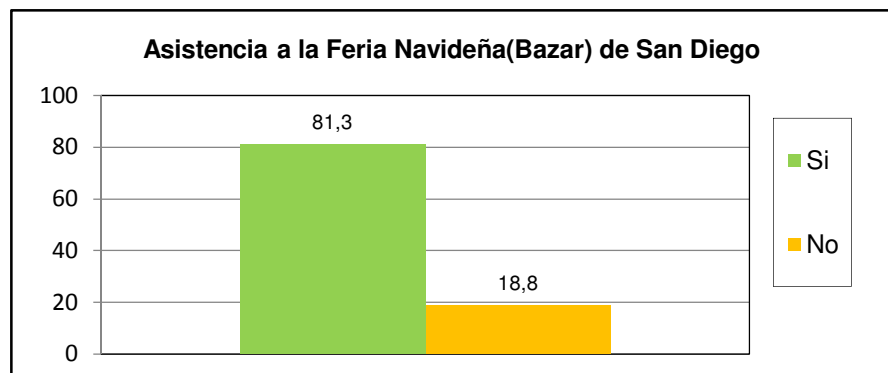

¿Cuál es la percepción que Usted tiene de la Feria Navideña (BAZAR) de San Diego?	fa	%
Excelente	28	15,9
Buena	43	24,4
Regular	19	10,8
Mala	12	6,8
Pésima	10	5,7
No opina	64	36,4
TOTAL	176	100

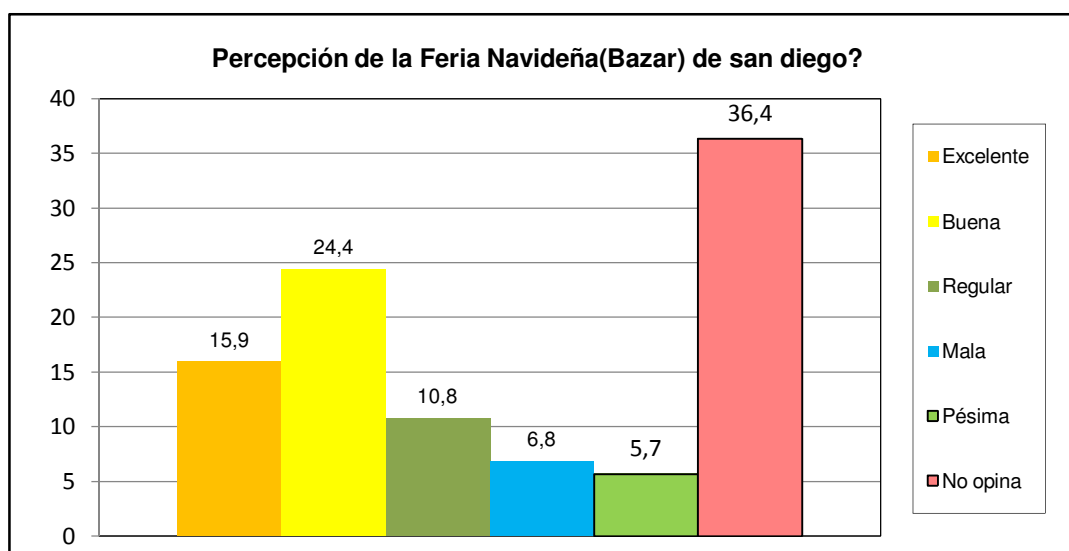

Centro A	Urb. La Esmeralda, Urb. Lomas y Altos de la Esmeralda
-----------------	--------------------------------------------------------------

¿Posee su inmueble el carnet de servicios municipales?	fa	%
Si	63	35,8
No	95	54,0
No sabe	13	7,4
No Responde	5	2,8
TOTAL	176	100

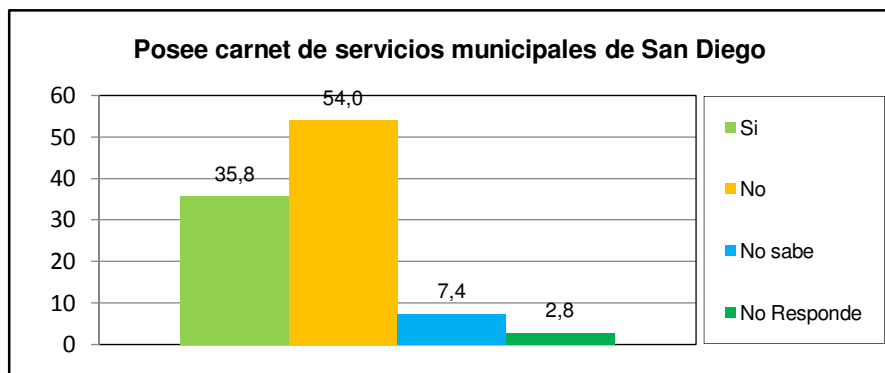

¿Cuál es la percepción de la planta embotelladora de Agua Potable y de los puntos de distribución de San Diego?	fa	%
Excelente	42	23,9
Buena	27	15,3
Regular	11	6,3
Mala	1	0,6
Pésima	1	0,6
No opina	94	53,4
TOTAL	176	100

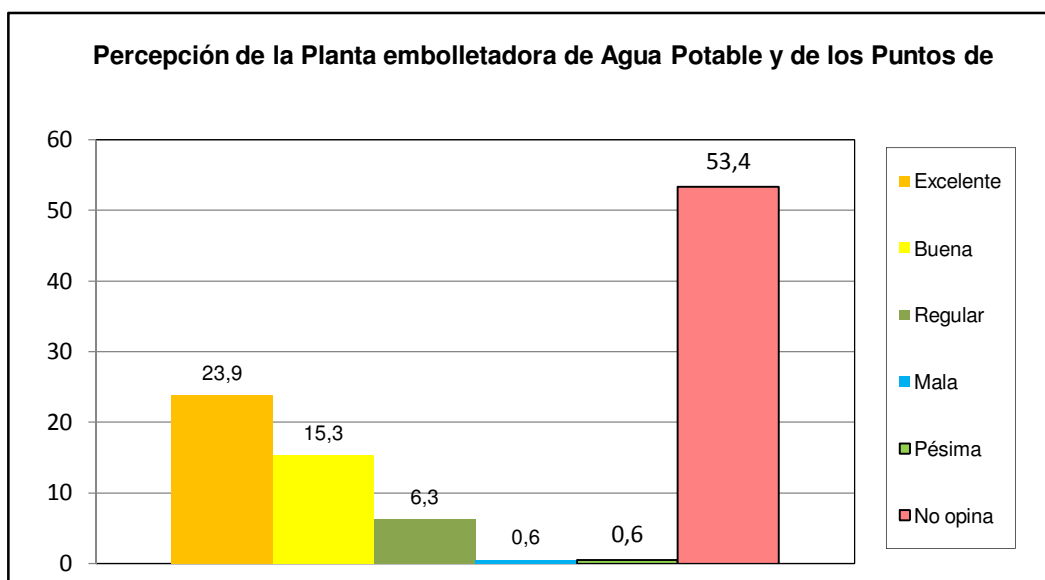

Centro A	Urb. La Esmeralda, Urb. Lomas y Altos de la Esmeralda
-----------------	--------------------------------------------------------------

¿Como evalua usted la gestion municipal?	fa	%
Excelente	11	6,3
Buena	71	40,3
Regular	59	33,5
Mala	4	2,3
Pésima	1	0,6
No opina	30	17,0
TOTAL	176	100

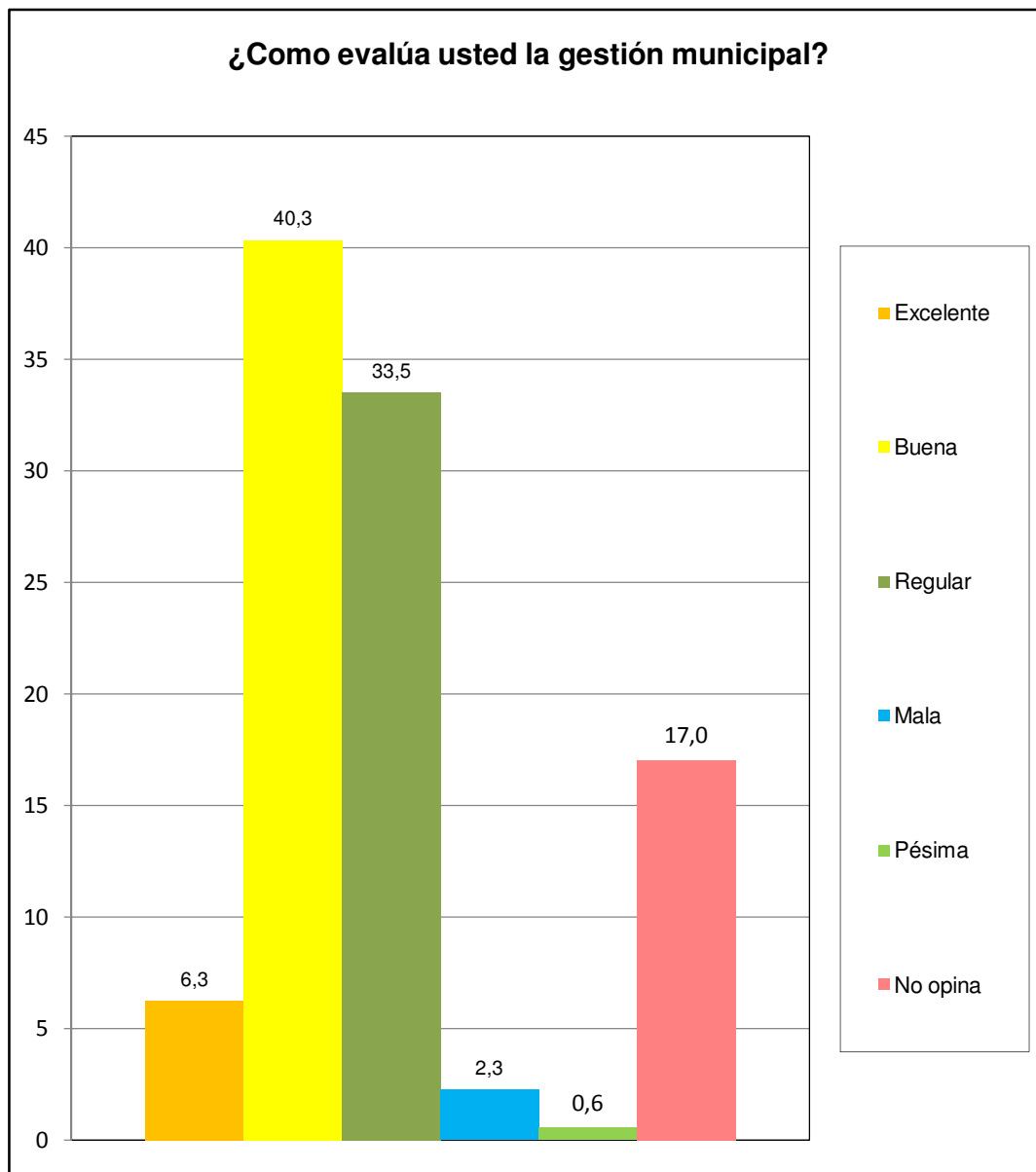

Centro A	Urb. La Esmeralda, Urb. Lomas y Altos de la Esmeralda
----------	-------------------------------------------------------