



República Bolivariana de Venezuela  
Estado Carabobo  
Sala Técnica del Consejo Local de Planificación Pública  
del Municipio San Diego

Indice de Bienestar Humano Municipal de San Diego 2015.

**DECODIFICACION DE RESULTADOS DEL INSTRUMENTO**

**I.- DATOS DE LOCALIZACIÓN DE LA VIVIENDA.**

Sector	Nombre de Residencia o urbanismo
Centro A	Urb. Morro II (Casas)

**II.- SITUACIÓN SOCIOECONÓMICA.**

Características de la Vivienda	fa	%
Mansión.	0	0,0
Quinta o Casa quinta.	0	0,0
Townhouse.	0	0,0
Casa.	55	100,0
Apartamento.	0	0,0
Penthouse.	0	0,0
Apartamento en casa (anexo).	0	0,0
Casa de Vecindad o Pensión.	0	0,0
Rancho.	0	0,0
Otra Clase de Vivienda.	0	0,0
<b>TOTAL</b>	<b>55</b>	<b>100</b>

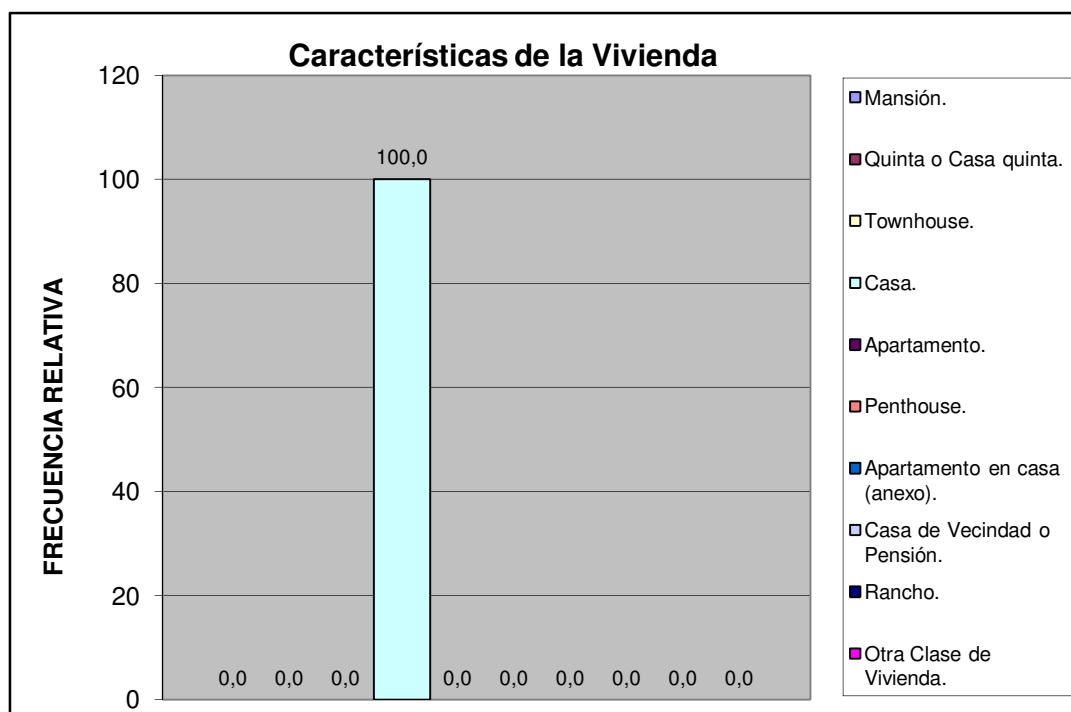

Centro A	Urb. Morro II (Casas)
----------	-----------------------

Material de Construcción Predominante en Paredes	fa	%
Bloque o ladrillo frisado	55	100,0
Bloque o ladrillo sin frisar	0	0,0
Concreto	0	0,0
Madera aserrada/formica/fibra de vidrio o similares	0	0,0
Adobe/tapia/baharaque	0	0,0
Caña/palma/tabla/carton piedra/similares	0	0,0
<b>TOTAL</b>	<b>55</b>	<b>100</b>

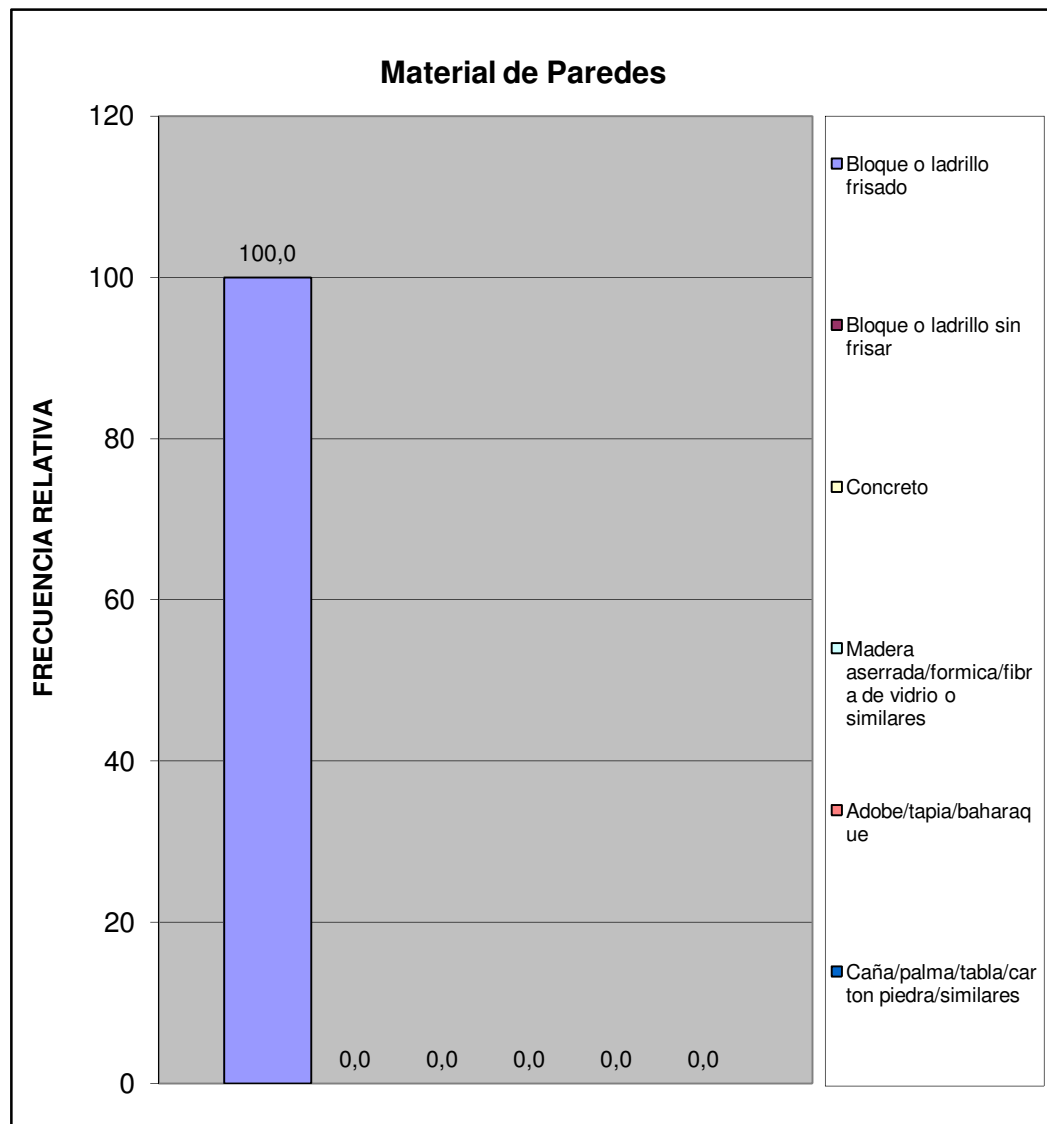

Centro A	Urb. Morro II (Casas)
----------	-----------------------

Material de Construcción Predominante en Pisos	fa	%
Mosaico/granito/vinil/cerámica/ladrillo	53	96,4
Terracota/parquet/alfombra y similares	0	0,0
Cemento Pulido	2	3,6
Cemento rustico	0	0,0
Tierra	0	0,0
Tablas/tablonos y similares	0	0,0
<b>TOTAL</b>	<b>55</b>	<b>100</b>

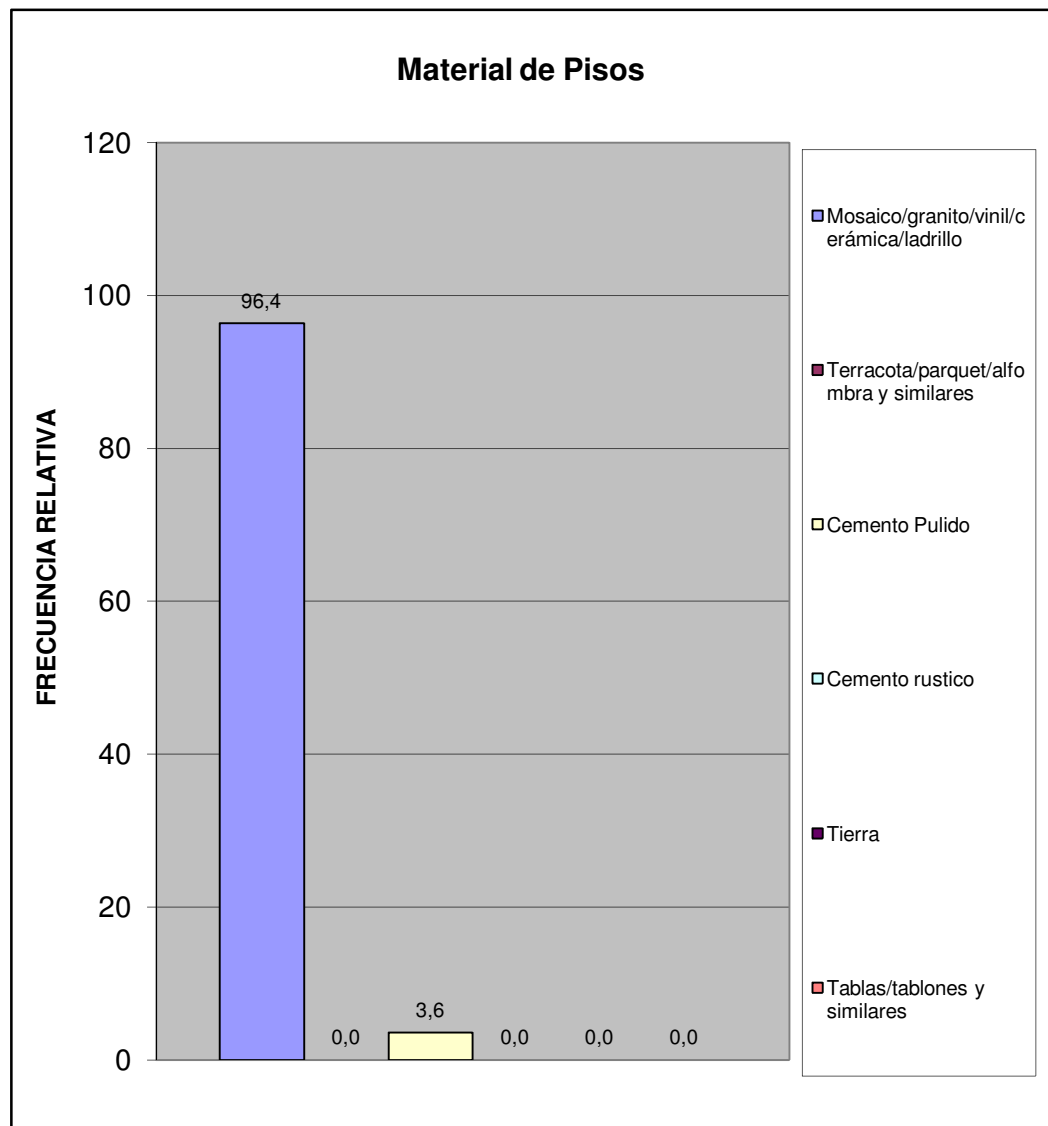

Centro A	Urb. Morro II (Casas)
----------	-----------------------

Material de Construcción Predominante en Techos	fa	%
Concreto Armado	45	81,8
Ladrillo-concreto	10	18,2
Fibra sintetica	0	0,0
Asbesto y similares	0	0,0
Laminas metalicas (Zinc y similares)	0	0,0
Tablas/tablonos y similares	0	0,0
Caña/palma y similar	0	0,0
<b>TOTAL</b>	<b>55</b>	<b>100</b>

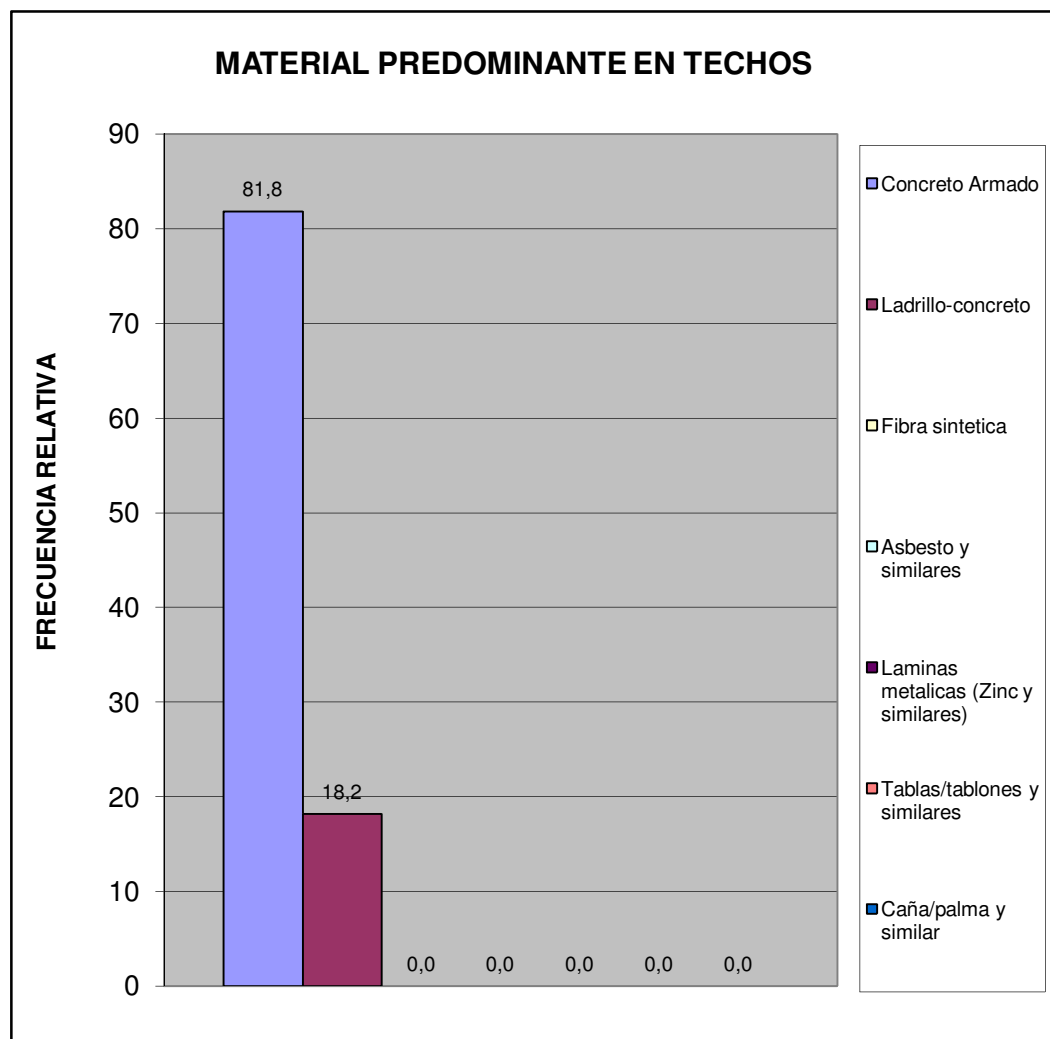

Centro A	Urb. Morro II (Casas)
----------	-----------------------

Hacinamiento Detectado	fa	%
Hogar Hacinado	0	0,0
Hogar No Hacinado	55	100,0
<b>Total</b>	<b>55</b>	<b>100</b>



Ingreso Familiar	fa	%
Menos de Bs. 8.966	5	17,9
Entre Bs. 8.966 - 17.932	10	35,7
Entre Bs. 17.932 - 25.000	8	28,6
Entre Bs. 25.000 - 40.000	5	17,9
Mas de Bs. 40.000	0	0,0
<b>TOTAL</b>	<b>28</b>	<b>100</b>

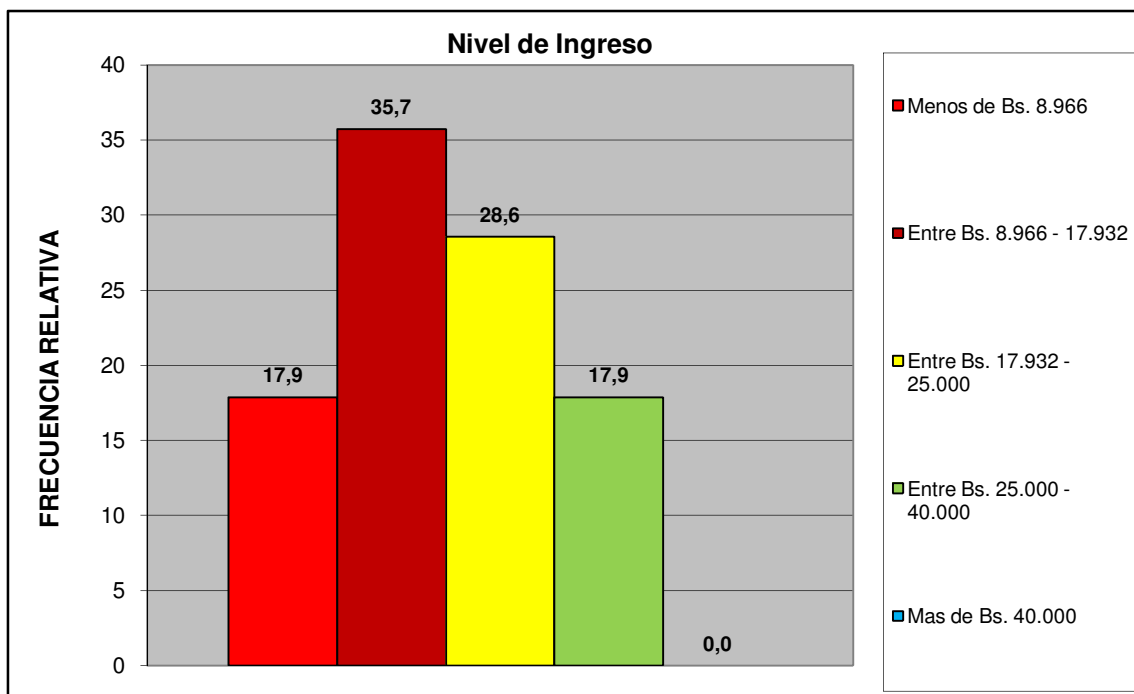

Centro A	Urb. Morro II (Casas)
----------	-----------------------

Criterio Linea de la Pobreza	fa	%
Hogar Pobre Extremo. Si ICANP < 1	5	17,9
Hogar Pobre Relativo. Si $1 \leq \text{ICAPC} < 2$	10	35,7
Hogar No Pobre. Si ICAPC > 2	13	46,4
<b>Total</b>	<b>28</b>	<b>100</b>

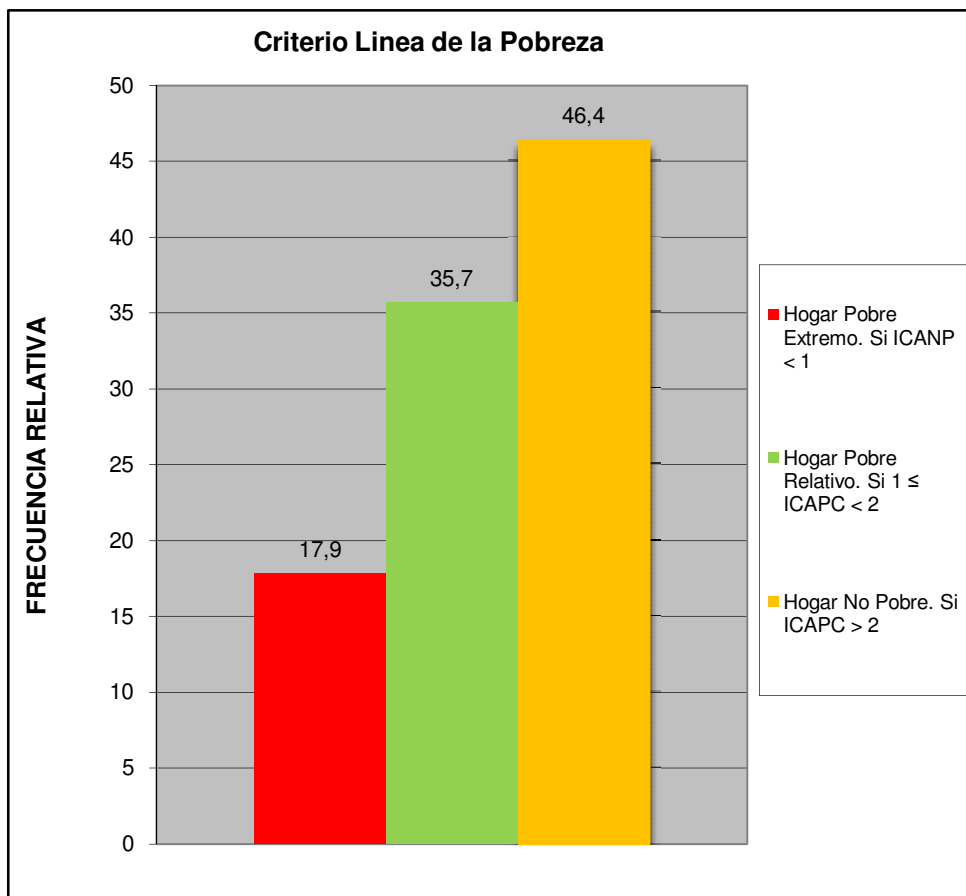

Centro A	Urb. Morro II (Casas)
----------	-----------------------

Cual es el nivel academico de los miembros de la familia que trabajan en el hogar:	fa	%
Primaria	0	0,0
Secundaria Inconclusa	1	1,9
Bachiller	12	22,2
Técnico Medio	5	9,3
Técnico Superior Universitario	8	14,8
Universitario	25	46,3
Universitario con postgrado	3	5,6
Otro	0	0,0
<b>TOTAL</b>	<b>54</b>	<b>100</b>

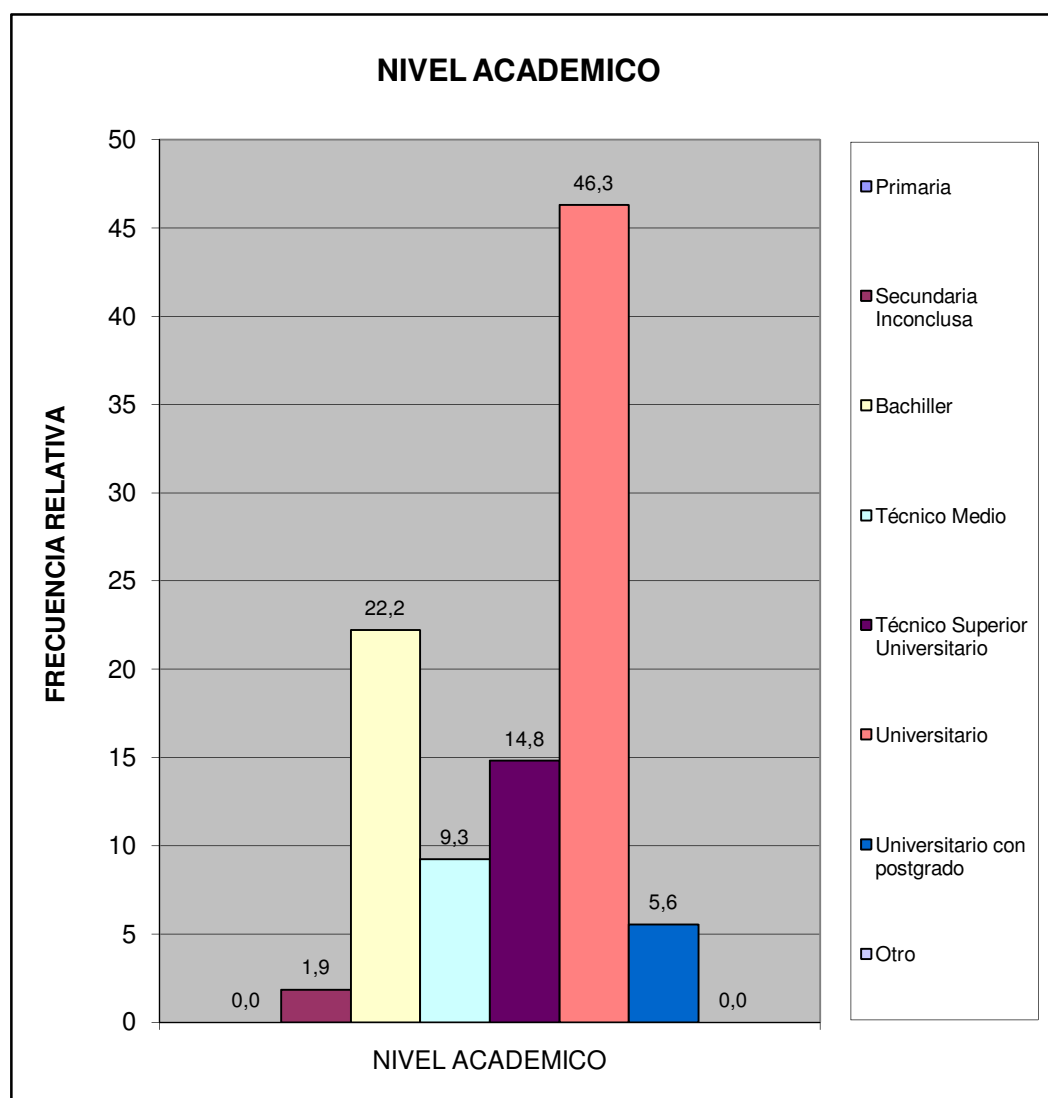

Centro A	Urb. Morro II (Casas)
----------	-----------------------

¿Cuales cree que son los principales problemas de su comunidad, por orden de prioridad del 1 mayor importancia al 8 menor importancia relativa?	fa	%
Deporte	158	8,0
Educación	221	11,2
Seguridad	427	21,6
Salud	296	14,9
Cultura y Recreación	185	9,3
Infraestructura	185	9,3
Servicios Públicos	306	15,5
Ambiente	202	10,2
<b>TOTAL</b>	<b>1980</b>	<b>100</b>

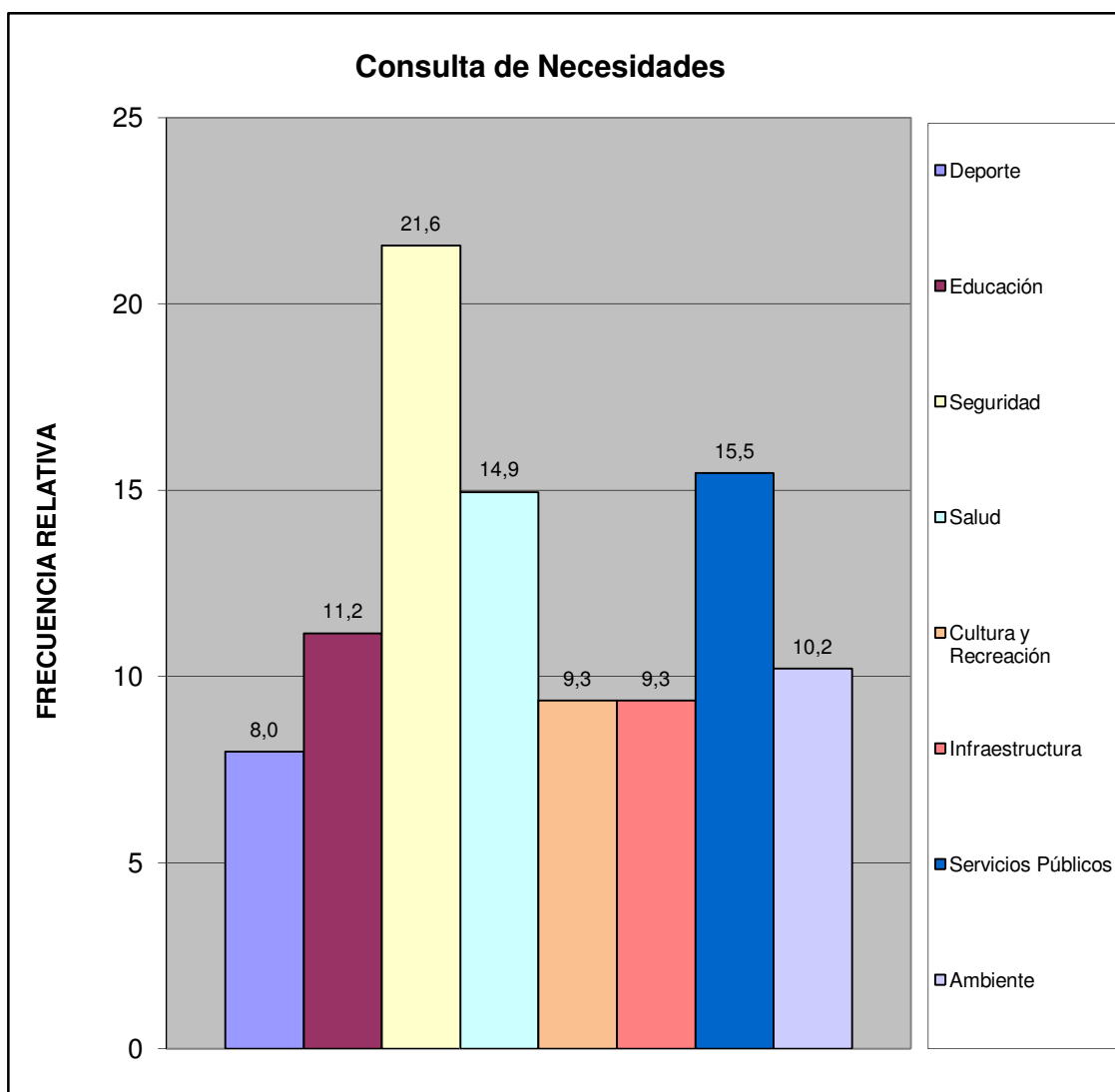

Centro A	Urb. Morro II (Casas)
----------	-----------------------



¿Considera usted que la inflación afecta la calidad de vida de su familia?	fa	%
Si	55	100,0
No	0	0,0
No Sabe	0	0,0
No Responde	0	0,0
<b>TOTAL</b>	<b>55</b>	<b>100</b>

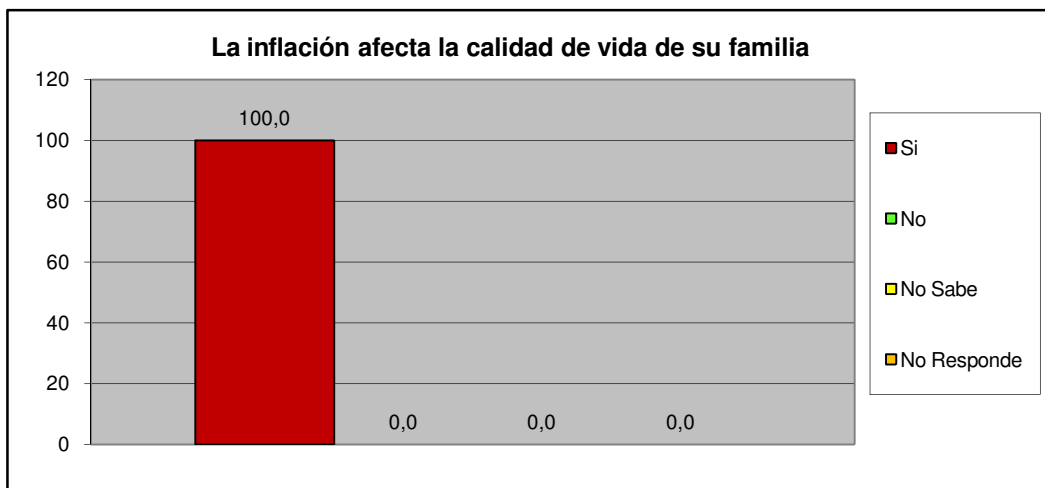

¿Considera usted que la escasez incrementa el costo de la canasta alimentaria?	fa	%
Si	55	100,0
No	0	0,0
No Sabe	0	0,0
No Responde	0	0,0
<b>TOTAL</b>	<b>55</b>	<b>100</b>

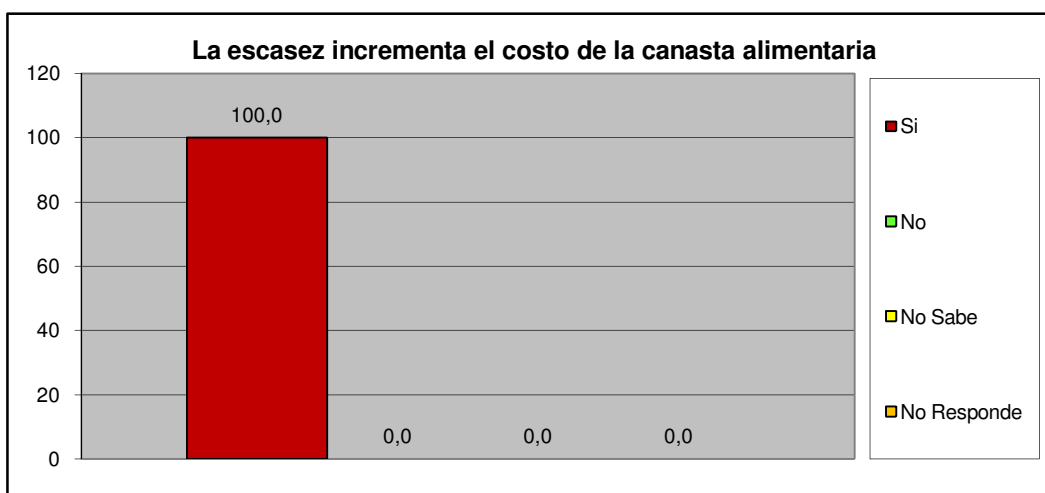

<b>Centro A</b>	<b>Urb. Morro II (Casas)</b>
-----------------	------------------------------

### III.- SERVICIOS PÚBLICOS.

A esta Vivienda llega el agua por:	fa	%
Acueducto o tubería	52	94,5
Camión Cisterna	0	0,0
Pila publica o estanque	0	0,0
Pozo con tubería o Bomba	3	5,5
Pozo o manantial protegido	0	0,0
Otro	0	0,0
<b>TOTAL</b>	<b>55</b>	<b>100</b>

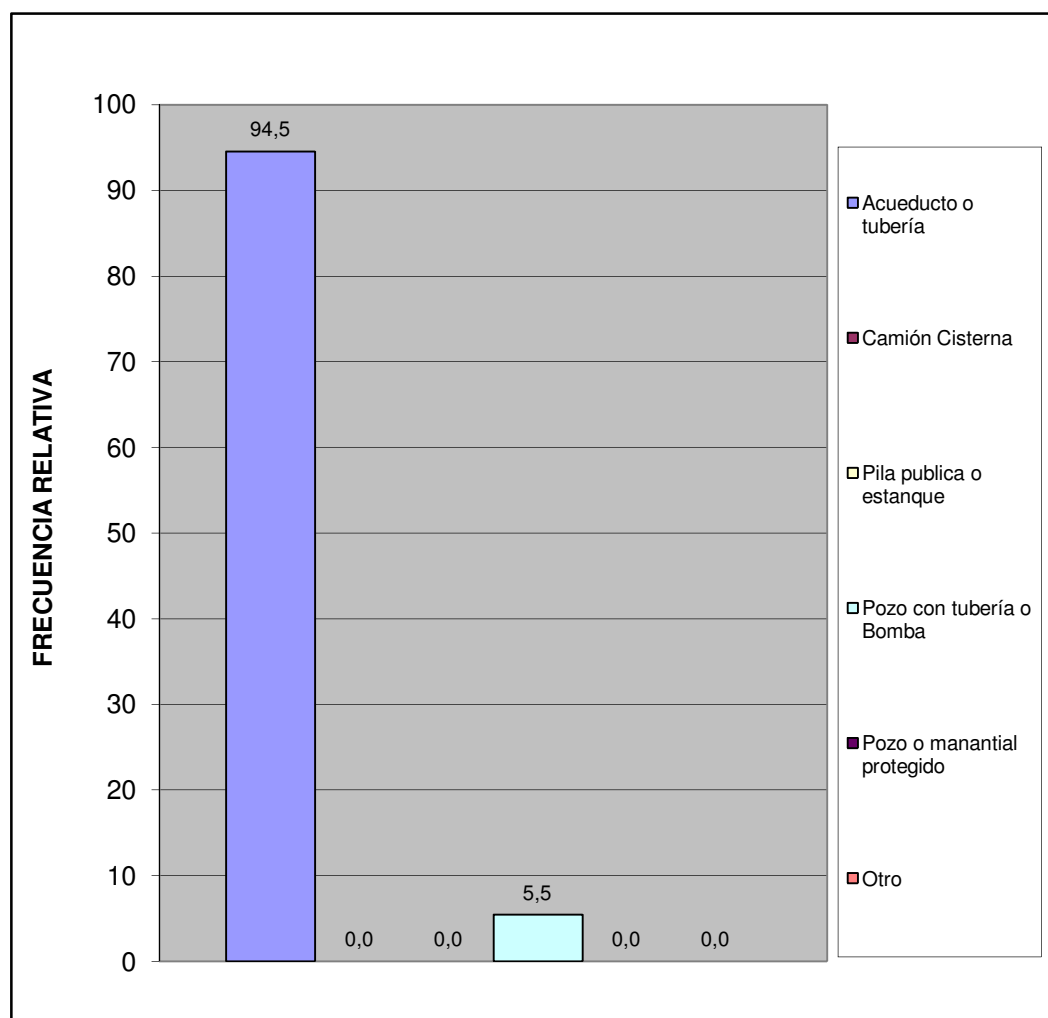

Centro A	Urb. Morro II (Casas)
----------	-----------------------

¿En esta vivienda tienen alguno de estos problemas con el suministro de agua?	fa	%
Se interrumpe el servicio Frecuentemente.	30	43,5
La cantidad o presión del agua es muy baja.	8	11,6
El agua es turbia.	10	14,5
Tiene mal olor o mal sabor.	11	15,9
Todas las anteriores.	8	11,6
Otros	2	2,9
<b>TOTAL</b>	<b>69</b>	<b>100</b>

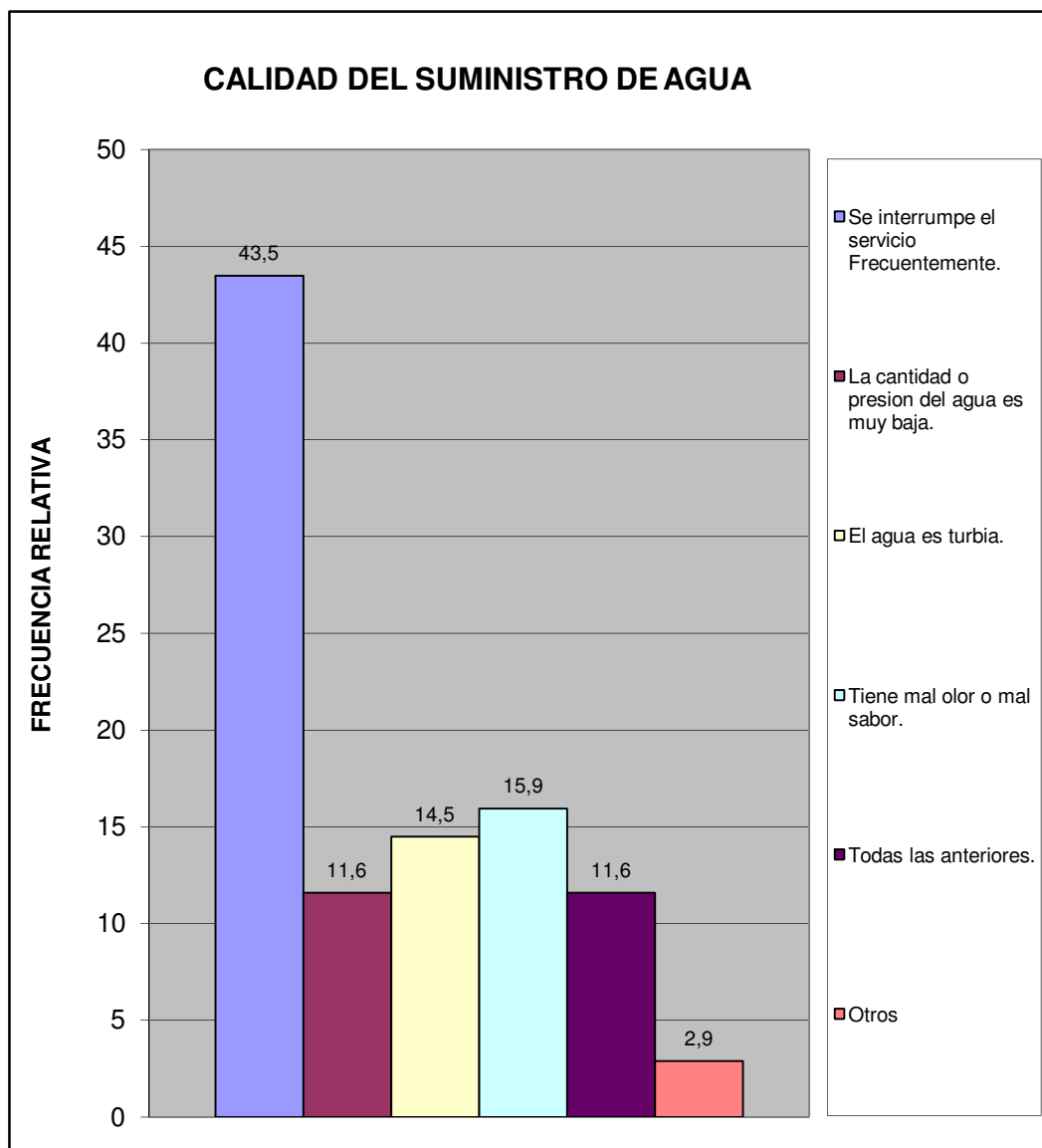

<b>Centro A</b>	<b>Urb. Morro II (Casas)</b>
-----------------	------------------------------

¿En su vivienda tienen alguno de estos problemas con el suministro eléctrico?	fa	%
Frecuentes altas y bajas de tensión	22	32,4
Se interrumpe frecuentemente el suministro	14	20,6
Cortos circuitos y quema de artefactos electricos	4	5,9
No tiene problemas con el suministro electrico	28	41,2
Otro	0	0,0
<b>TOTAL</b>	<b>68</b>	<b>100</b>

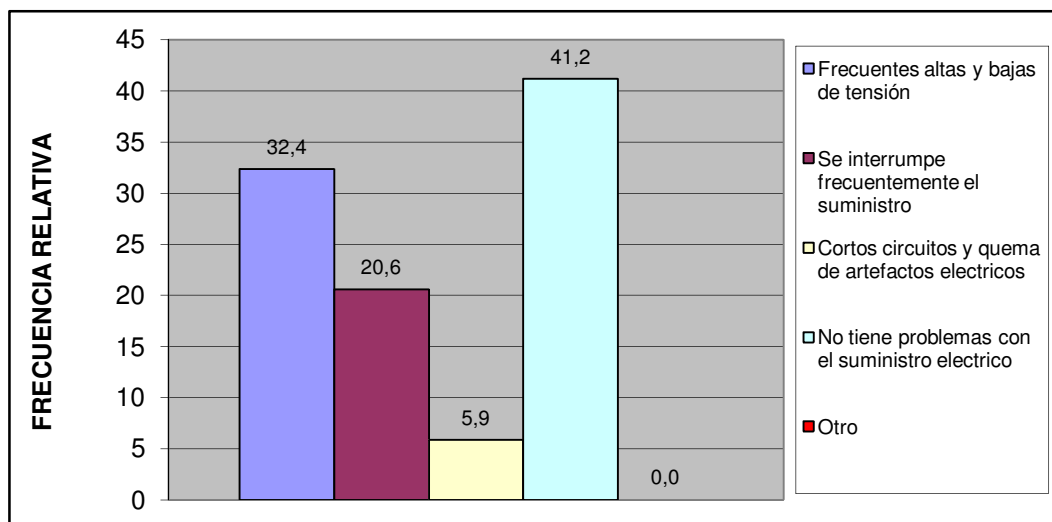

Esta vivienda tiene:	fa	%
Poceta conectada a cloaca	55	100,0
Poceta conectada a pozo séptico	0	0,0
No tiene conexión a pozo séptico o a la cloaca	0	0,0
Excusado de hoyo o letrina	0	0,0
No tiene excusado	0	0,0
<b>TOTAL</b>	<b>55</b>	<b>100</b>



Centro A	Urb. Morro II (Casas)
----------	-----------------------

#### IV.- ACCESIBILIDAD A SERVICIOS PÚBLICOS.

¿Qué percepción tiene usted acerca de la limpieza del Municipio San Diego?	fa	%
Excelente	10	18,2
Buena	25	45,5
Regular	13	23,6
Mala	5	9,1
Pesima	1	1,8
No opina	1	1,8
<b>TOTAL</b>	<b>55</b>	<b>100</b>

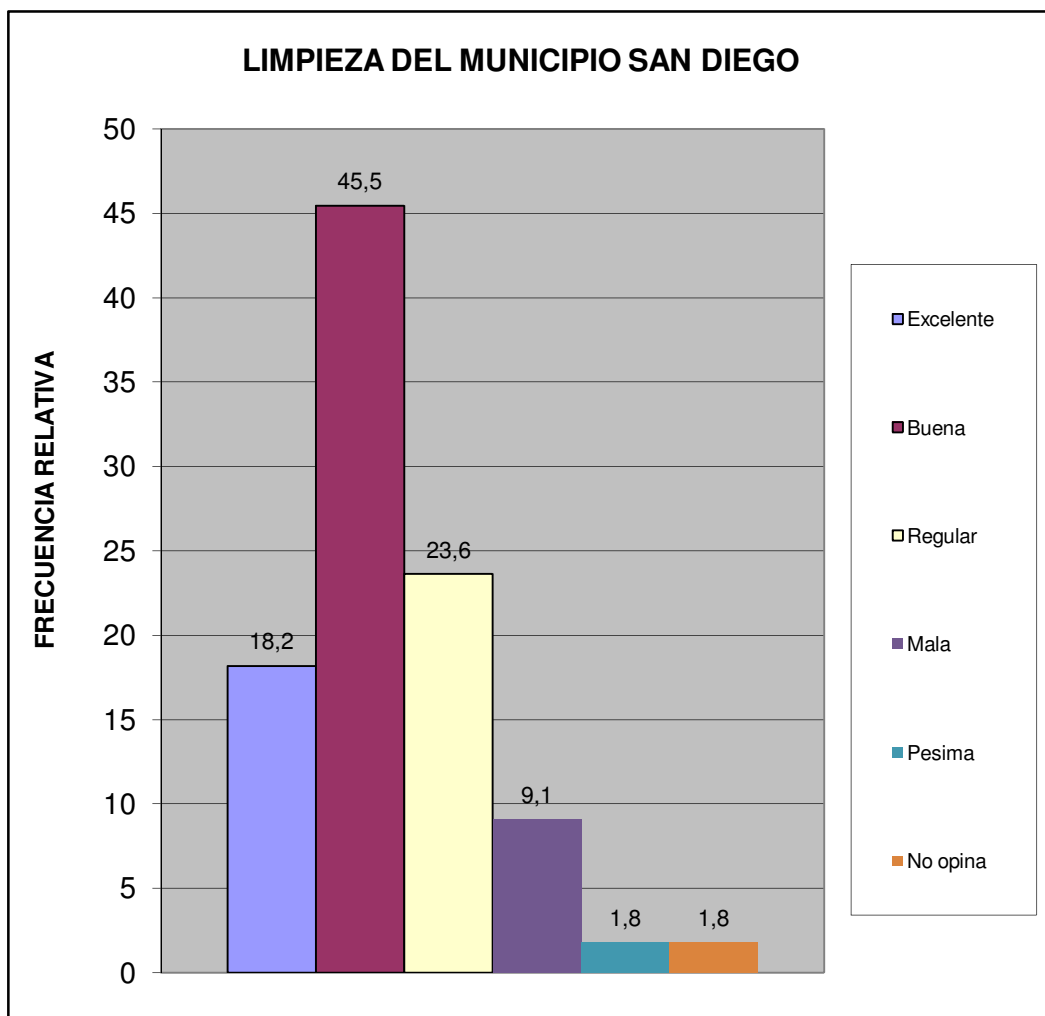

Centro A	Urb. Morro II (Casas)
----------	-----------------------

¿Qué percepción tiene usted acerca del mantenimiento de parques, plazas y las áreas de dominio público?	fa	%
Excelente	14	25,5
Buena	27	49,1
Regular	7	12,7
Mala	3	5,5
Pesima	1	1,8
No opina	3	5,5
<b>TOTAL</b>	<b>55</b>	<b>100</b>

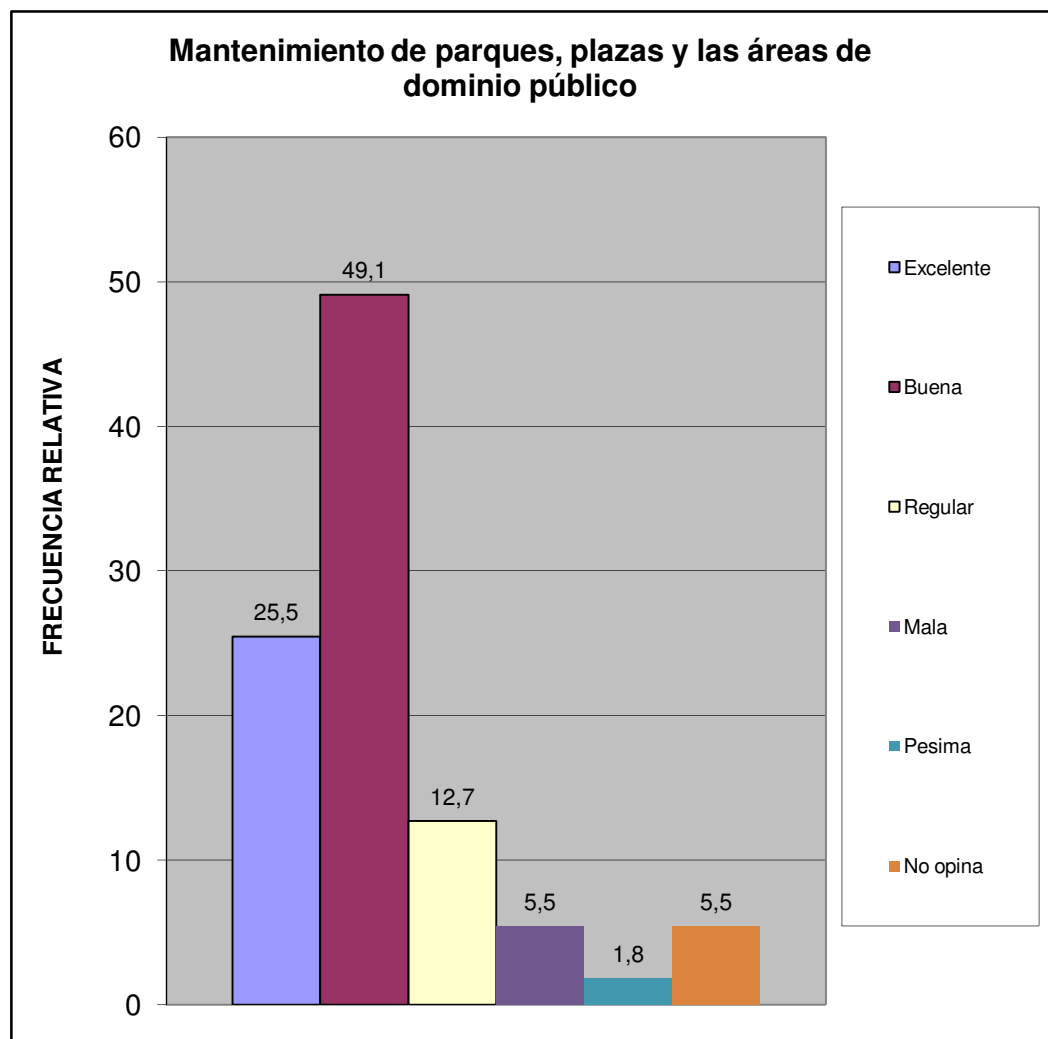

<b>Centro A</b>	<b>Urb. Morro II (Casas)</b>
-----------------	------------------------------

¿En su comunidad tienen alguno de estos problemas con el alumbrado público?	fa	%
Insuficiente numero de postes de luz	12	14,6
Baja intensidad de los bombillos	18	22,0
Postes mal ubicados	6	7,3
Los bombillos no se reponen a tiempo	28	34,1
Los delincuentes rompen los bombillos	2	2,4
Otro	1	1,2
No Tiene Problema con el alumbrado publico	15	18,3
<b>TOTAL</b>	<b>82</b>	<b>100</b>

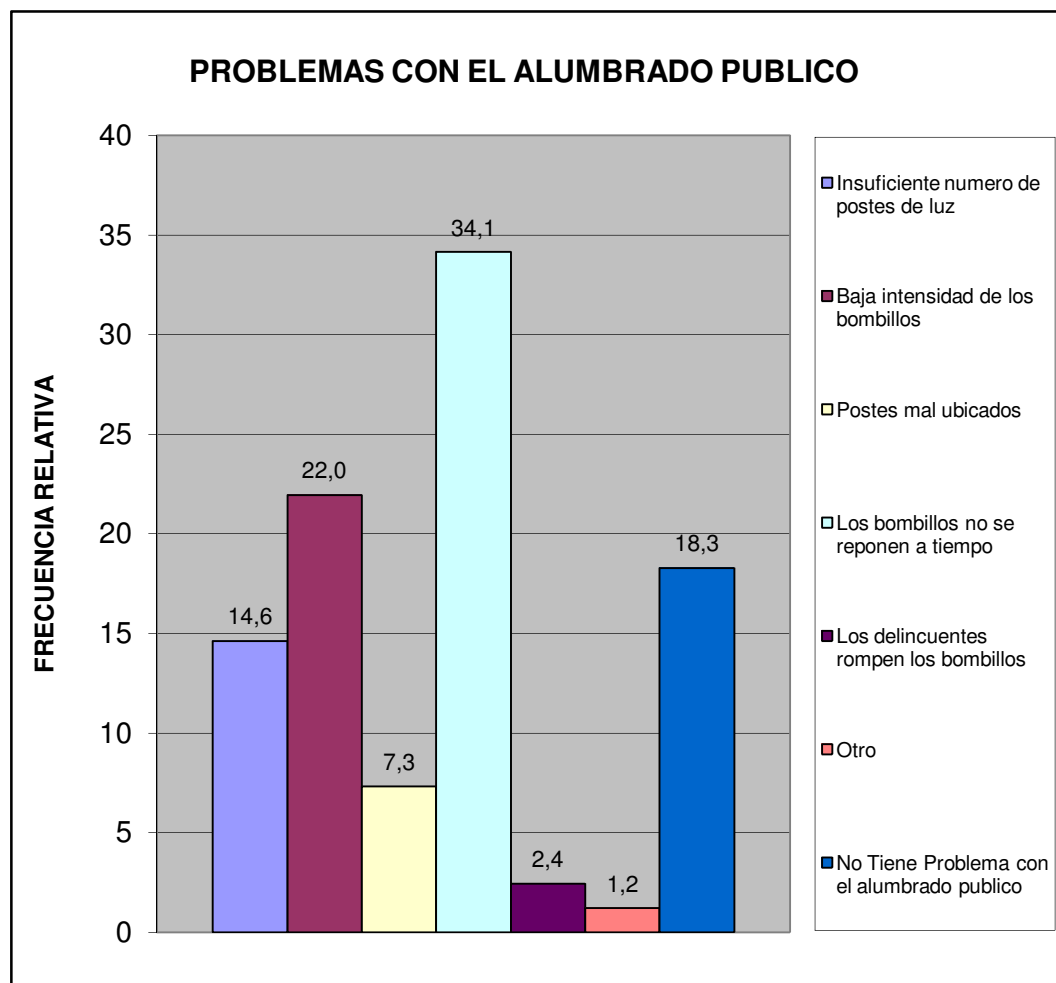

Centro A	Urb. Morro II (Casas)
----------	-----------------------

¿En su comunidad han tenido alguno de estos problemas con el tendido eléctrico?	fa	%
Exceso de cables conectados a los postes	4	7,1
Obstrucción por cableado muy bajo	1	1,8
Ramas de arboles enredadas en el cableado	4	7,1
Tendido eléctrico obsoleto	2	3,6
Poca cantidad de transformadores	1	1,8
Otro	0	0,0
No Tiene Problema	44	78,6
<b>TOTAL</b>	<b>56</b>	<b>100</b>

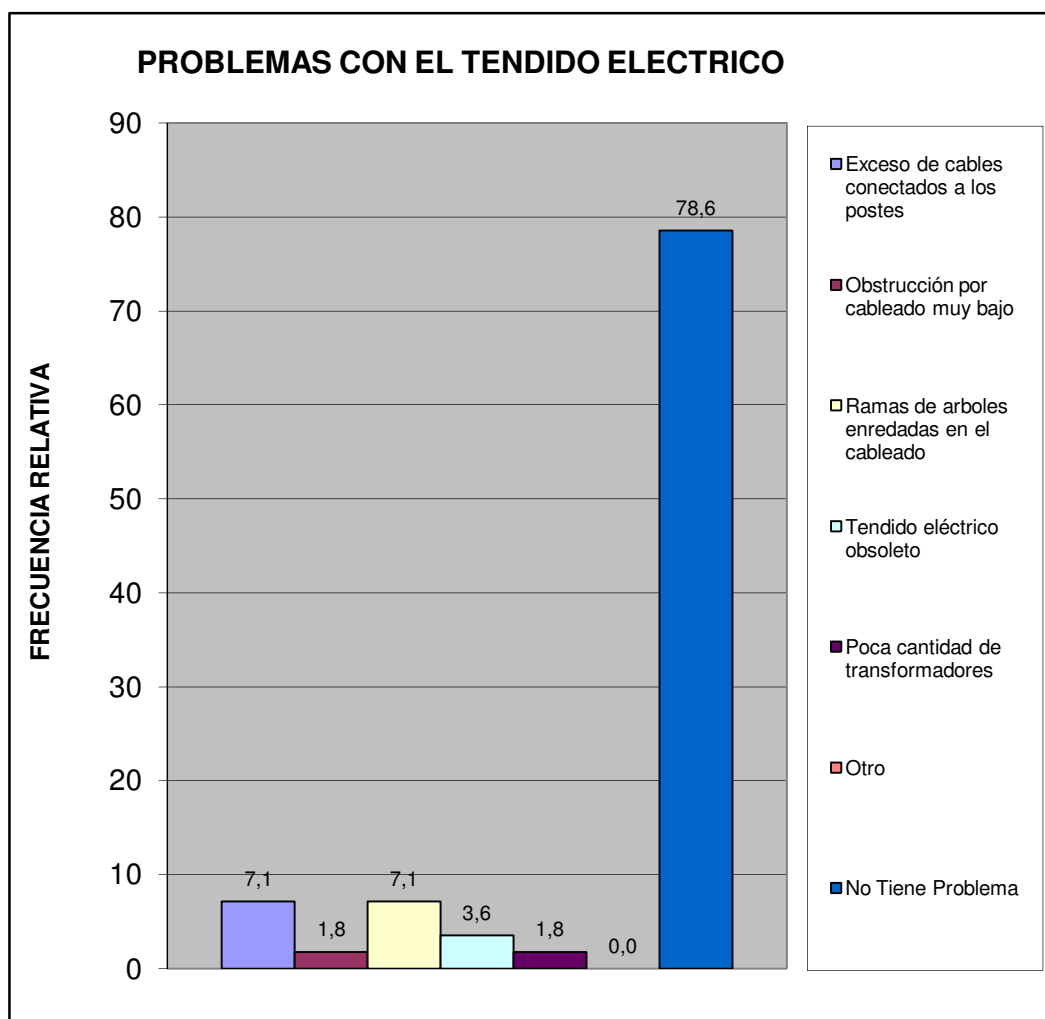

Centro A	Urb. Morro II (Casas)
----------	-----------------------



¿En esta Vivienda la basura?	fa	%
Es recogida por el servicio de aseo urbano	55	100,0
Se Deposita en Container Colectivo	0	0,0
No hay servicio de aseo urbano	0	0,0
<b>TOTAL</b>	<b>55</b>	<b>100</b>

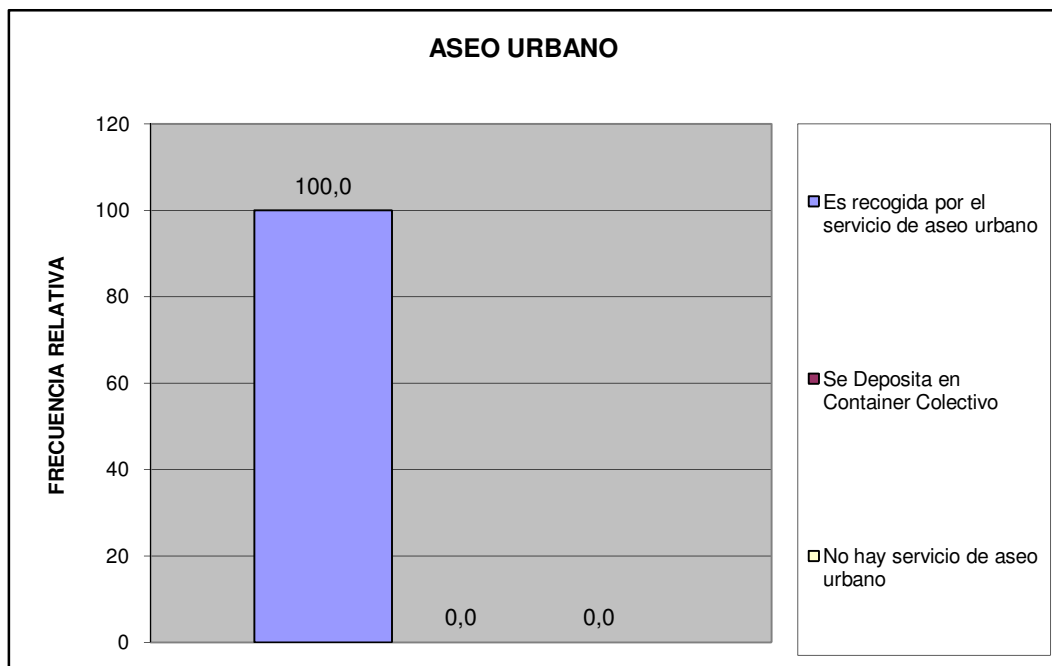

Centro A	Urb. Morro II (Casas)
----------	-----------------------

¿En su comunidad tienen alguno de estos problemas con el servicio de aseo urbano?	fa	%
El camión pasa muy pocas veces	32	38,1
El camión no tiene días fijos para pasar	23	27,4
El camión no llega a la hora que le corresponde	12	14,3
Dejan la basura regada en la calle	4	4,8
Dejan muy hediondo el ambiente cuando pasan	4	4,8
La cuadrilla pide dinero	2	2,4
La cuadrilla es grosera con los vecinos	0	0,0
Otro	0	0,0
No Tiene Problemas con el Servicio de Aseo Urbano	7	8,3
<b>TOTAL</b>	<b>84</b>	<b>100</b>

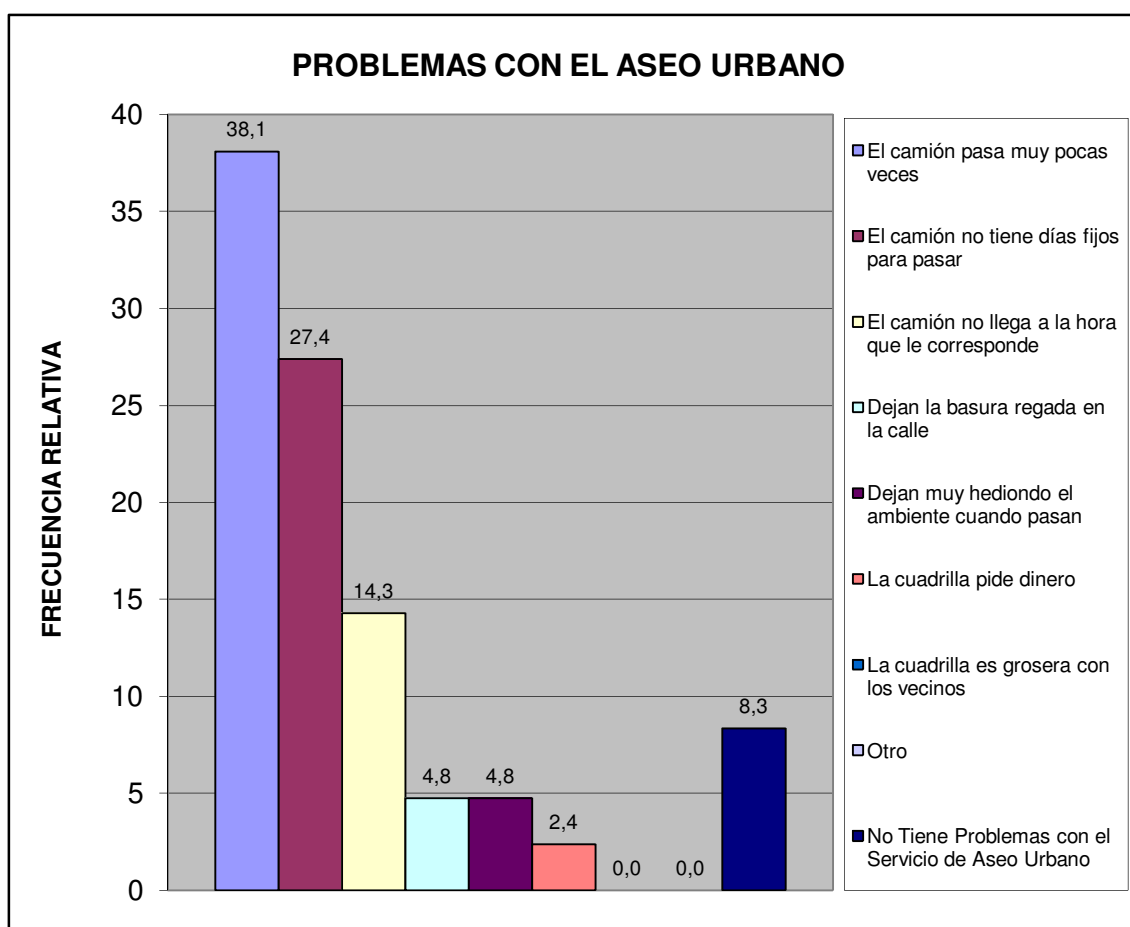

Centro A	Urb. Morro II (Casas)
----------	-----------------------

Pobreza Estructural	fa	%
Hogares sin NBI (No Pobre)	37	67,3
Hogares con 1 NBI (Pobres)	18	32,7
Hogares con $\geq 2$ NBI (Pobre extremo)	0	0,0
<b>TOTAL</b>	<b>55</b>	<b>100</b>

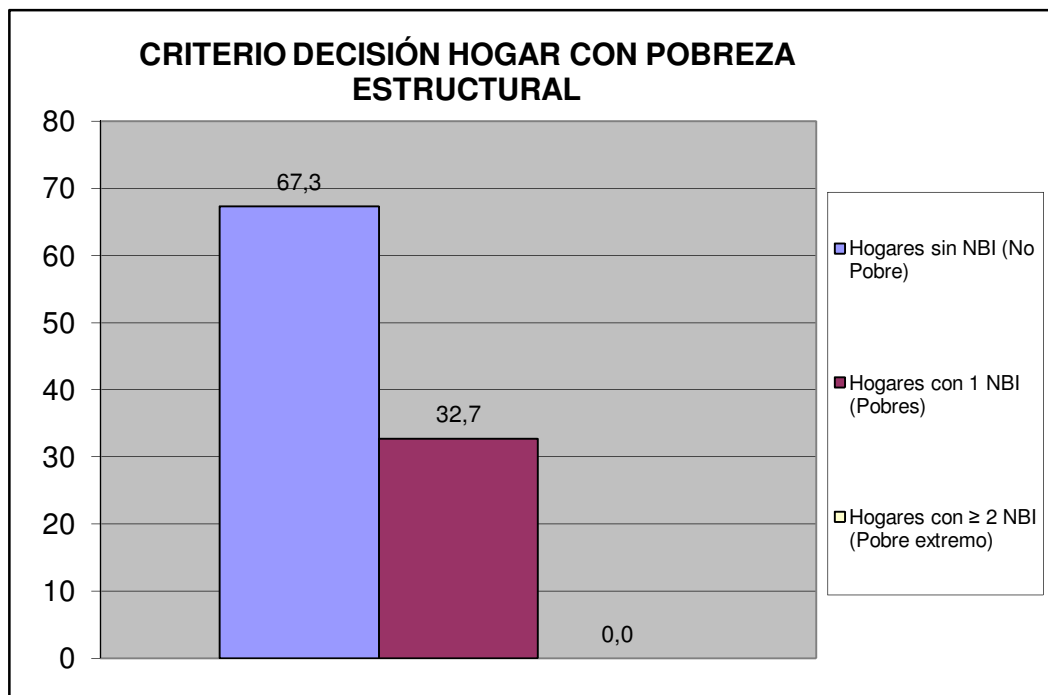

Centro A	Urb. Morro II (Casas)
----------	-----------------------

## V.- MOVILIDAD Y MEDIOS DE TRANSPORTE PÚBLICO.

¿Cuál es el medio de transporte que más utilizan los miembros del hogar?	fa	%
Autobús Publico	12	21,8
Vehículo particular	42	76,4
Motocicleta	0	0,0
Bicicleta	0	0,0
Caminando	1	1,8
Ruta de Trabsporte de la Alcaldía de san Diego	0	0,0
Otro	0	0,0
<b>TOTAL</b>	<b>55</b>	<b>100</b>

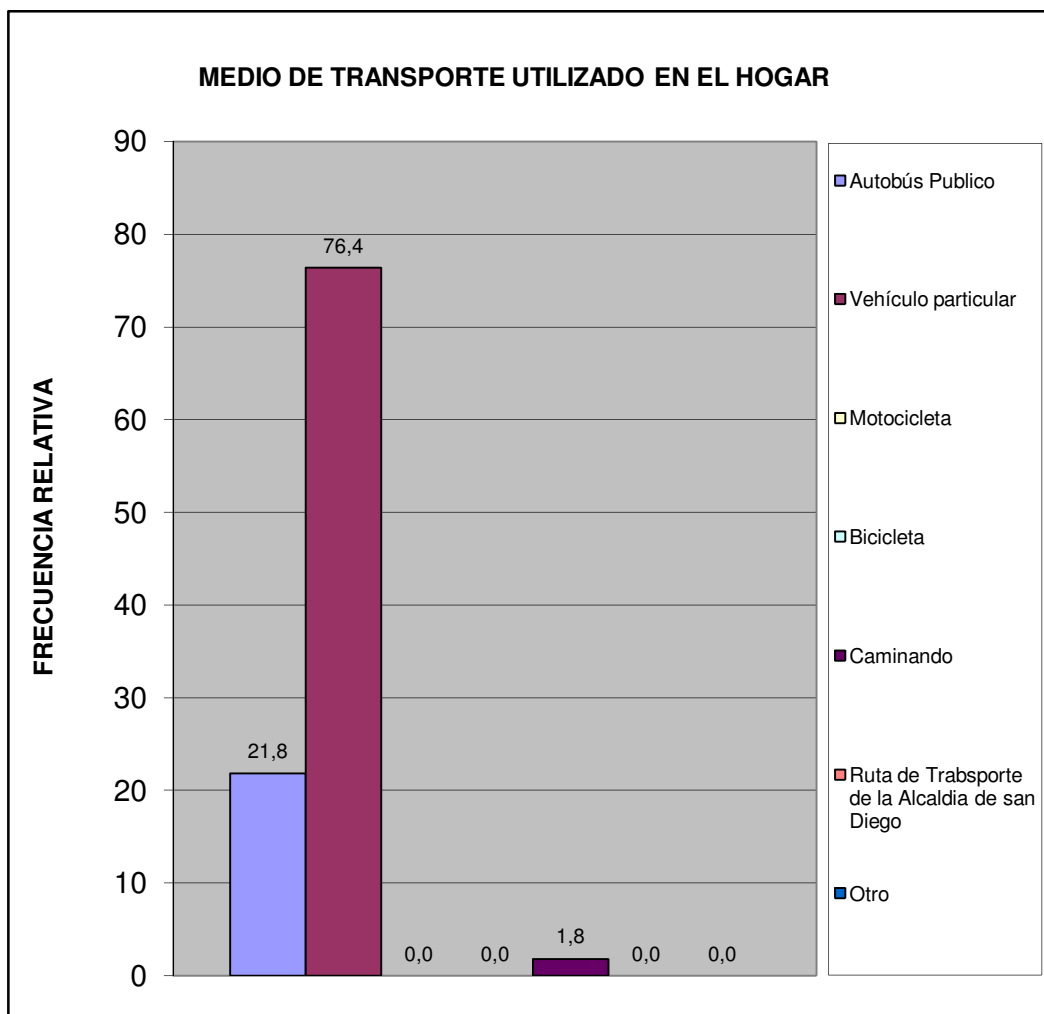

Centro A	Urb. Morro II (Casas)
----------	-----------------------

¿Cuál es el problema más importante que afronta el transporte público?	fa	%
La inseguridad dentro de la unidad (atracos, robos, agresiones físicas)	25	31,3
La falta de limpieza	4	5,0
El tiempo que tardan en llegar al destino	6	7,5
El tiempo que se tarda esperándolos en la parada	5	6,3
El mal estado de la unidad	8	10,0
La ciudad ha crecido y se siguen manteniendo las mismas rutas	5	6,3
La falta de supervisión del servicio de transporte	4	5,0
Maltrato de los operadores a los usuarios del sistema	5	6,3
Otro	0	0,0
Ningún miembro del hogar usa transporte público	16	20,0
No Sabe	2	2,5
<b>TOTAL</b>	<b>80</b>	<b>100</b>

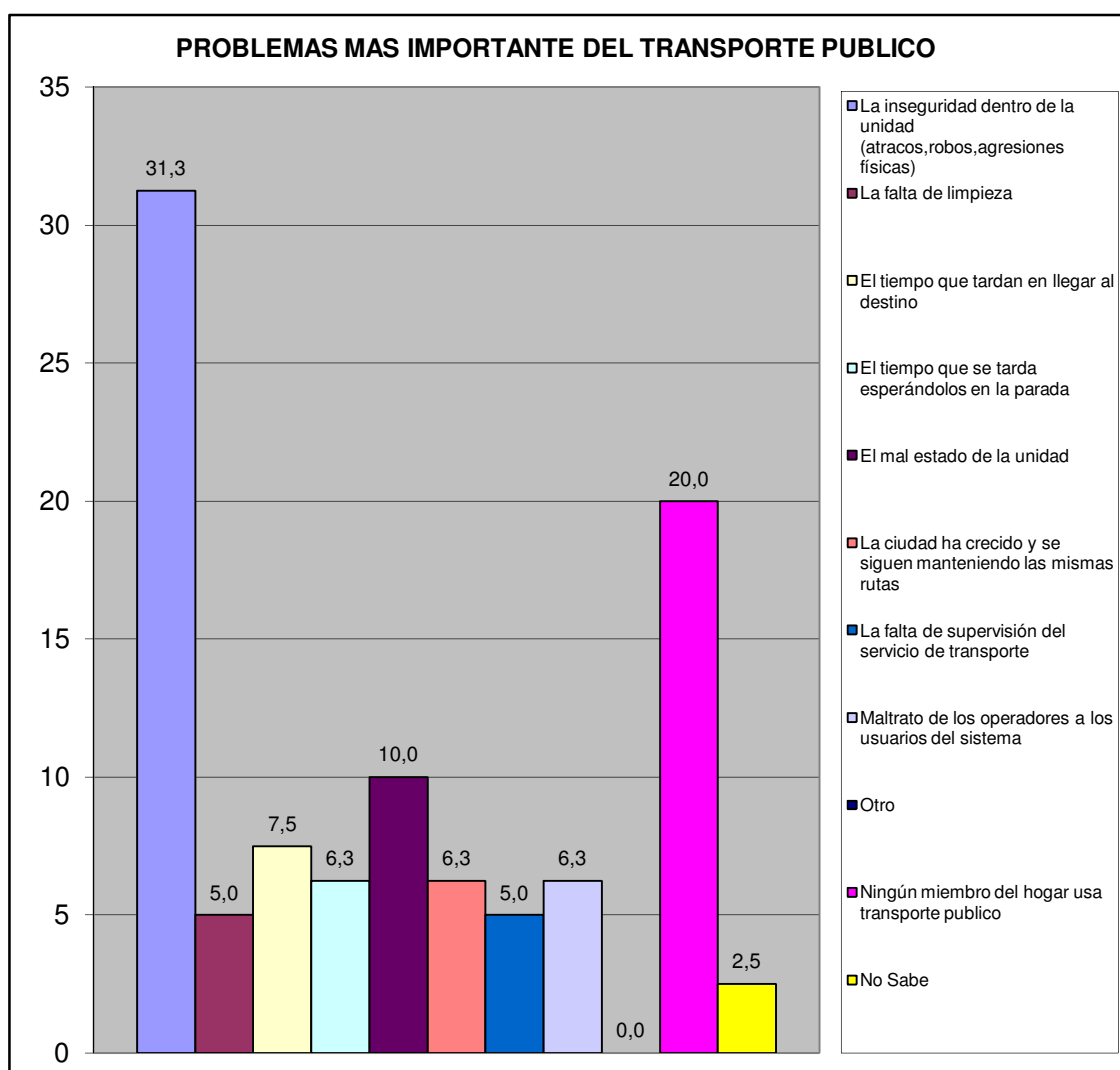

<b>Centro A</b>	<b>Urb. Morro II (Casas)</b>
-----------------	------------------------------

## VI.- SEGURIDAD PÚBLICA.

¿Con que frecuencia la policía patrulla en la calle donde está ubicada su vivienda?	fa	%
Diario	2	3,6
Interdiario	7	12,7
Semanal	16	29,1
No patrullan	29	52,7
No sabe	1	1,8
No responde	0	0,0
<b>TOTAL</b>	<b>55</b>	<b>100</b>

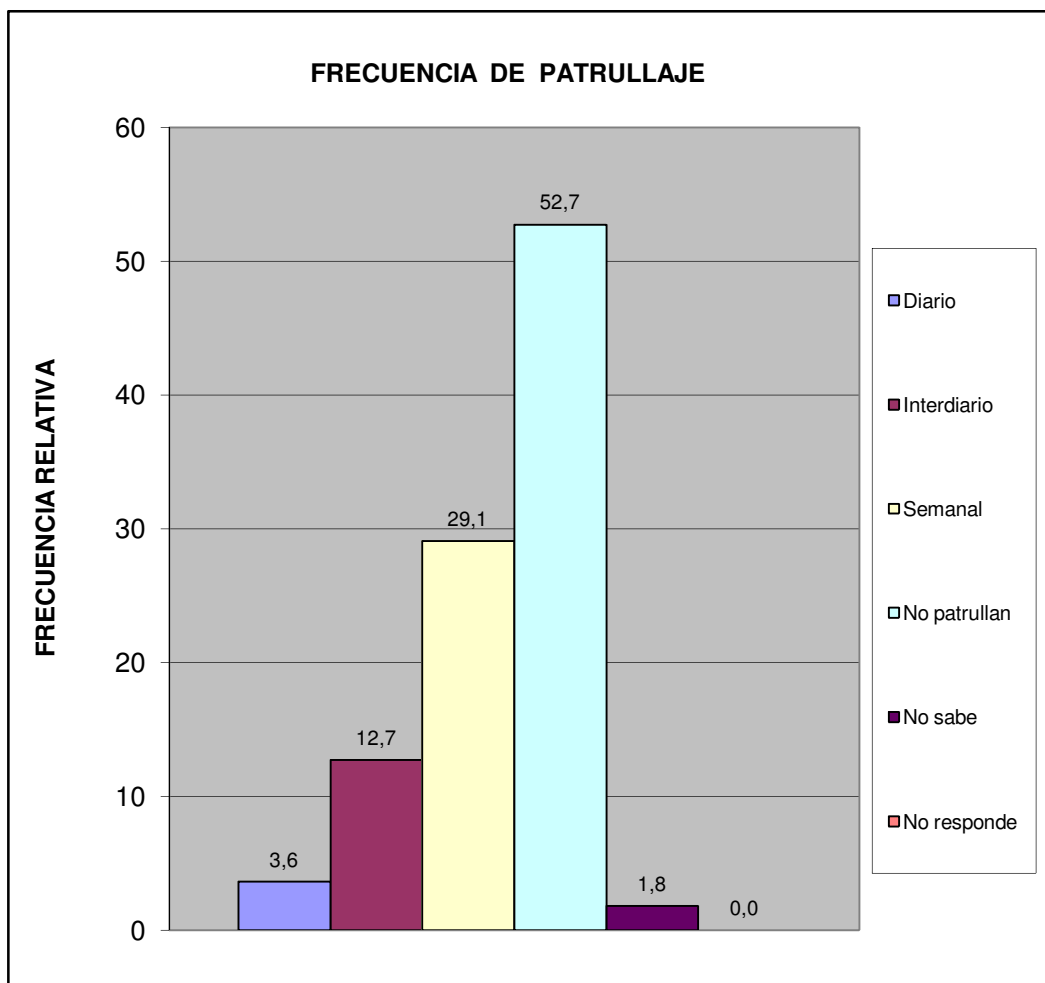

Centro A	Urb. Morro II (Casas)
----------	-----------------------

¿En los últimos seis meses se han cometido delitos en su comunidad?	fa	%
Si	40	72,7
No	11	20,0
No sabe	3	5,5
No Responde	1	1,8
<b>Total</b>	<b>55</b>	<b>100</b>

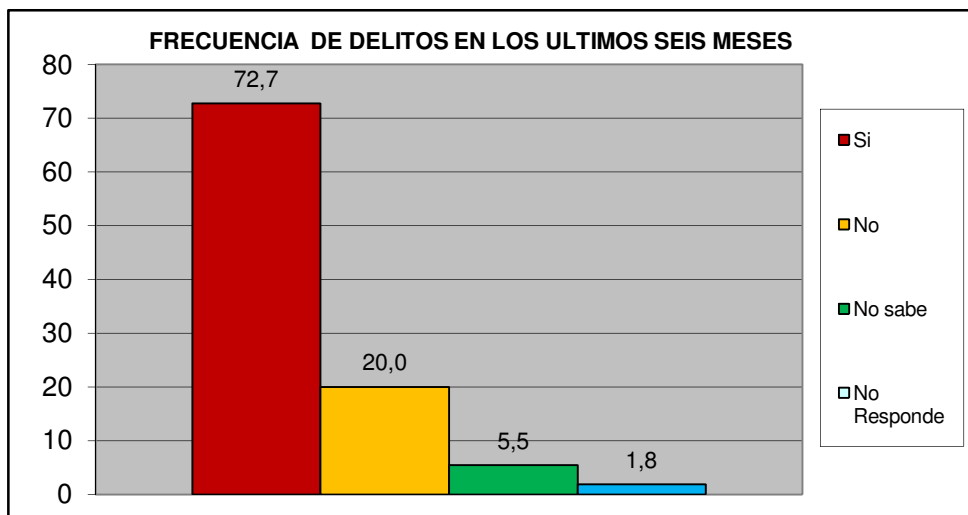

¿Ha presentado usted alguna denuncia ante los organismos competentes?	fa	%
Si	15	37,5
No	25	62,5
<b>TOTAL</b>	<b>40</b>	<b>100</b>

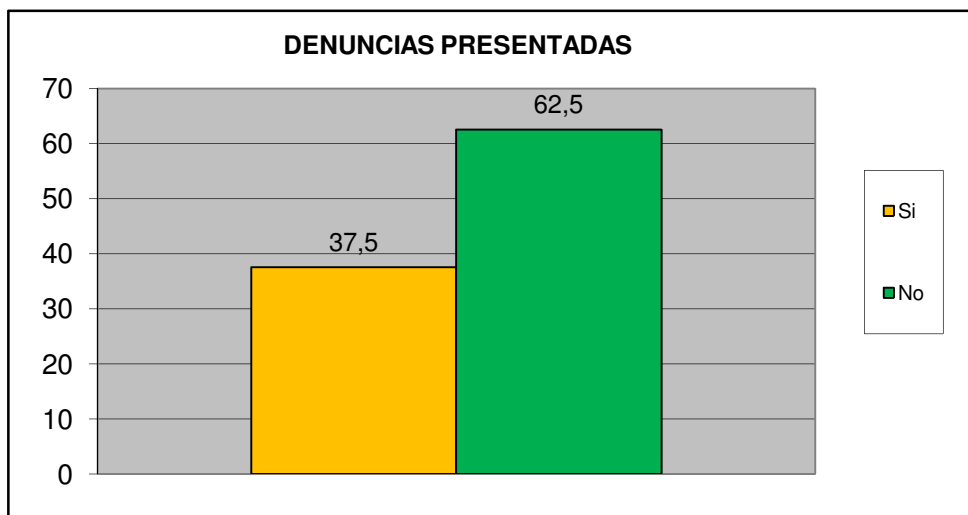

<b>Centro A</b>	<b>Urb. Morro II (Casas)</b>
-----------------	------------------------------

¿Cómo evalúa usted la gestión de la Policía municipal de San Diego?	fa	%
Excelente	0	0,0
Buena	10	18,2
Regular	6	10,9
Mala	10	18,2
Pésima	14	25,5
No opina	15	27,3
<b>TOTAL</b>	<b>55</b>	<b>100</b>

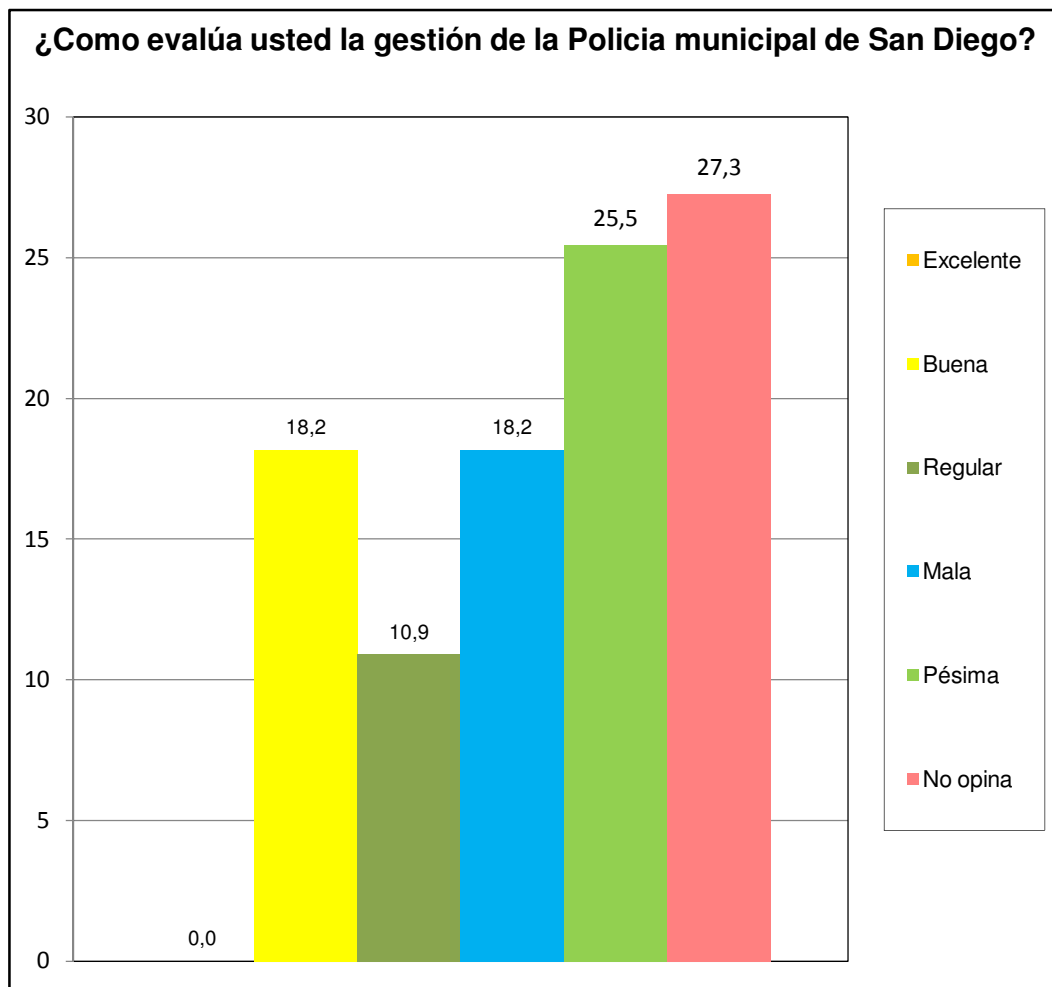

<b>Centro A</b>	<b>Urb. Morro II (Casas)</b>
-----------------	------------------------------



¿Ha solicitado y/o recibido servicio de bomberos y/o ambulancias por parte de la Fundación Cuerpo de Bomberos de San Diego?	fa	%
Si	18	32,7
No	11	20,0
No Sabe	15	27,3
No Responde	11	20,0
<b>TOTAL</b>	<b>55</b>	<b>100</b>

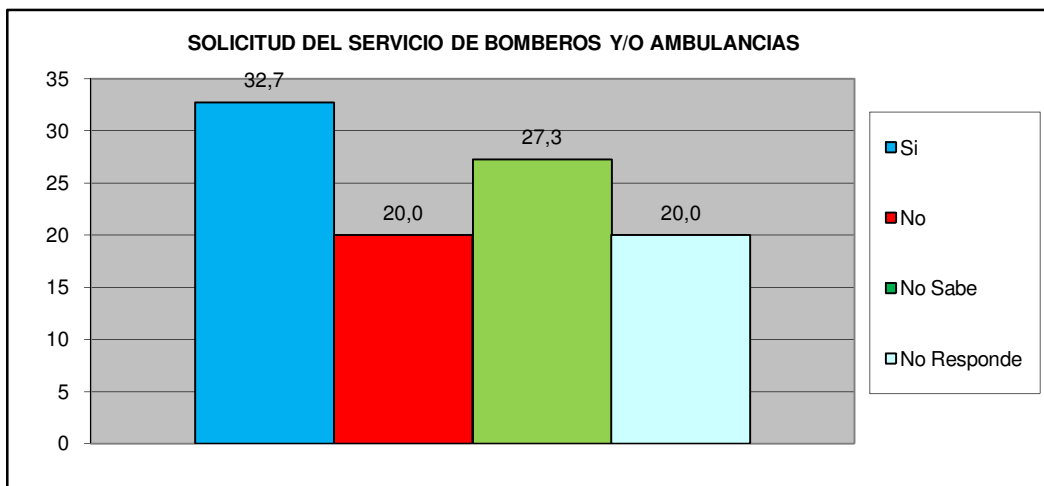

¿En Caso de ser positivo, quedo satisfecho con el servicio recibido por parte de la Fundación Cuerpo de Bomberos de San Diego?	fa	%
Si	12	66,7
No	3	16,7
No Sabe	2	11,1
No Responde	1	5,6
<b>TOTAL</b>	<b>18</b>	<b>100</b>

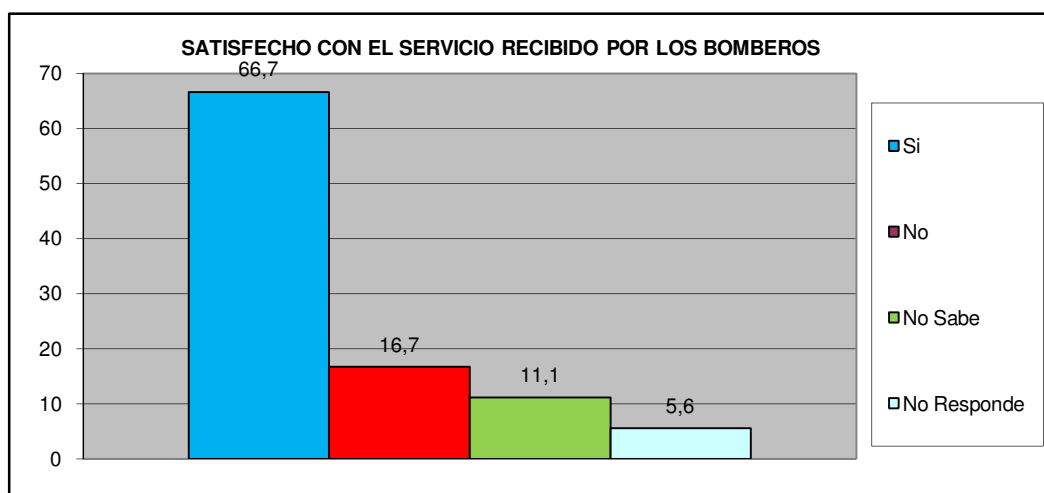

<b>Centro A</b>	<b>Urb. Morro II (Casas)</b>
-----------------	------------------------------

## VII.- EDUCACIÓN.

Como Evalúa Ud. La calidad ACADÉMICA de los preescolares de la Alcaldía y de la escuela Municipal Monseñor Luis E. Henríquez.	fa	%
Excelente	7	12,7
Buena	20	36,4
Regular	2	3,6
Mala	0	0,0
Pésima	0	0,0
No Sabe / No opina	26	47,3
<b>TOTAL</b>	<b>55</b>	<b>100</b>

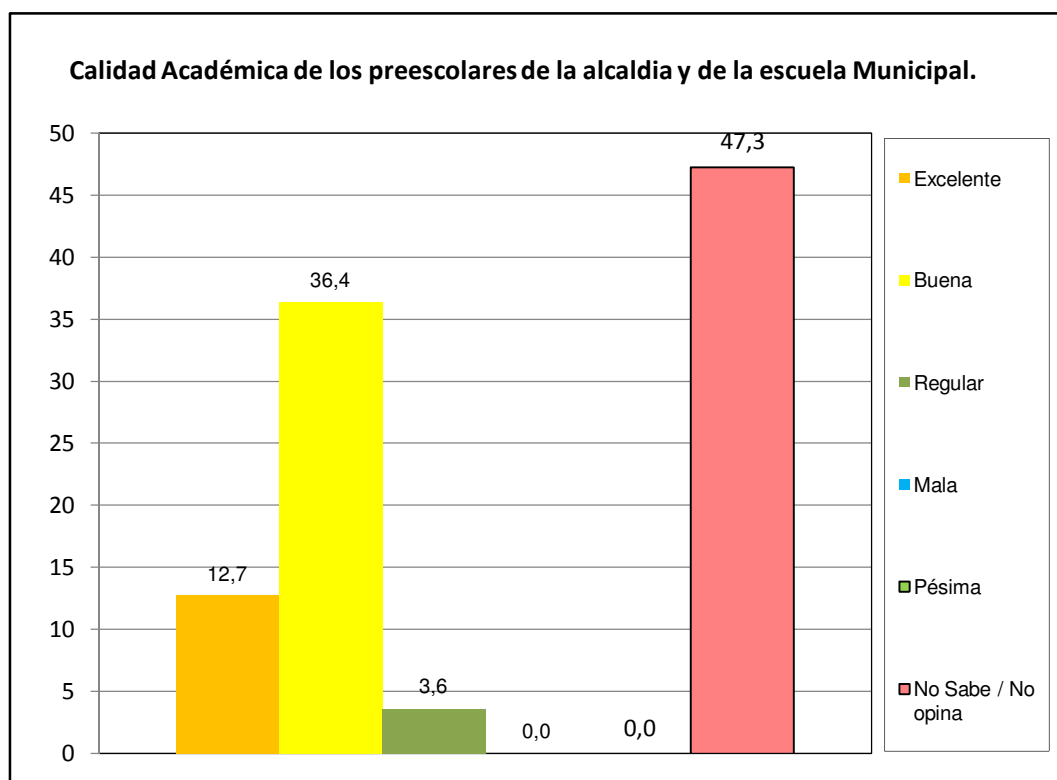

Centro A	Urb. Morro II (Casas)
----------	-----------------------

# VIII.- CAPACIDAD DE ACCESO DEL HOGAR A LOS SERVICIOS DE SALUD.

		fa	%
¿Alguna vez usted o algún miembro de su hogar ha dejado de comprar medicinas prescritas debido a su costo?	Si	34	61,8
	No	21	38,2
TOTAL		55	100

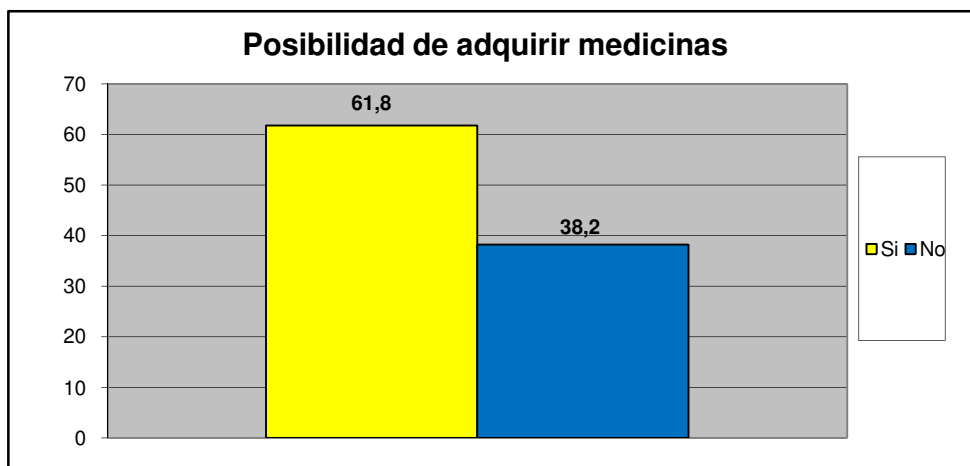

		fa	%
¿Presenta Ud o algun miembro de su familia dificultad para acceder a los servicios de salud?	Si	29	52,7
	No	26	47,3
TOTAL		55	100

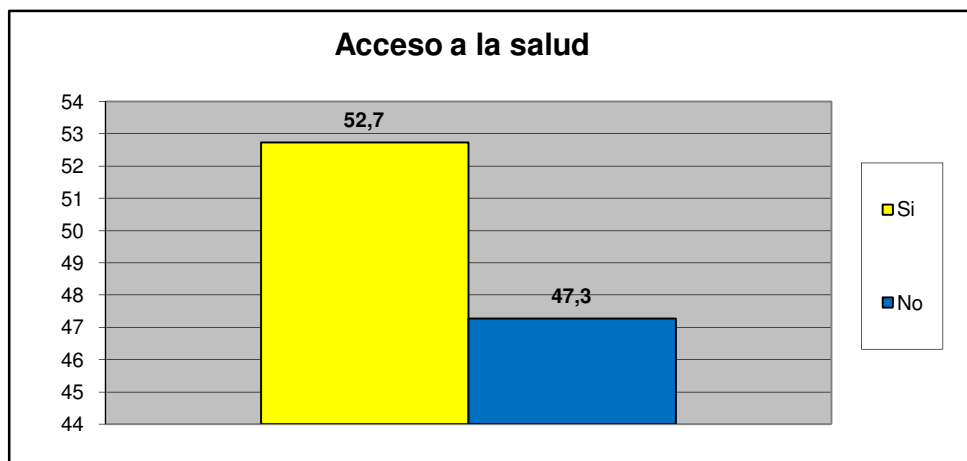

Centro A	Urb. Morro II (Casas)
----------	-----------------------

Principal causa para no acceder al Servicio de Salud	fa	%
Nos queda lejos de nuestra casa	1	2,9
No nos atienden el mismo día	0	0,0
Son muy costosos los tratamientos médicos	3	8,6
son muy costosas las consultas medicas	3	8,6
el trato que recibimos no es el adecuado	1	2,9
Los horarios de atención al publico son reducidos	2	5,7
Otra	25	71,4
No sabe	0	0,0
No Responde	0	0,0
<b>TOTAL.</b>	<b>35</b>	<b>100</b>

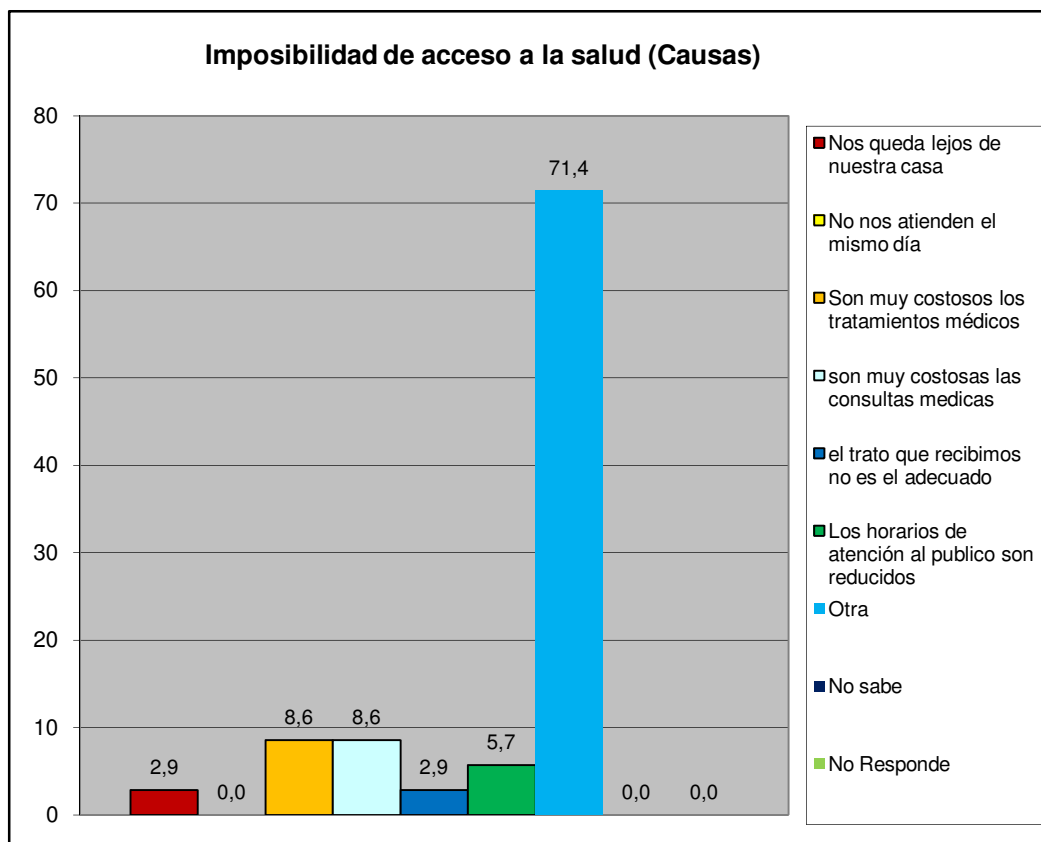

<b>Centro A</b>	<b>Urb. Morro II (Casas)</b>
-----------------	------------------------------

## IX.- EVALUACIÓN DE LA GESTIÓN MUNICIPAL

¿Asistió Usted a la Feria Navideña (BAZAR) de San Diego?	fa	%
Si	48	87,3
No	7	12,7
<b>TOTAL</b>	<b>55</b>	<b>100</b>

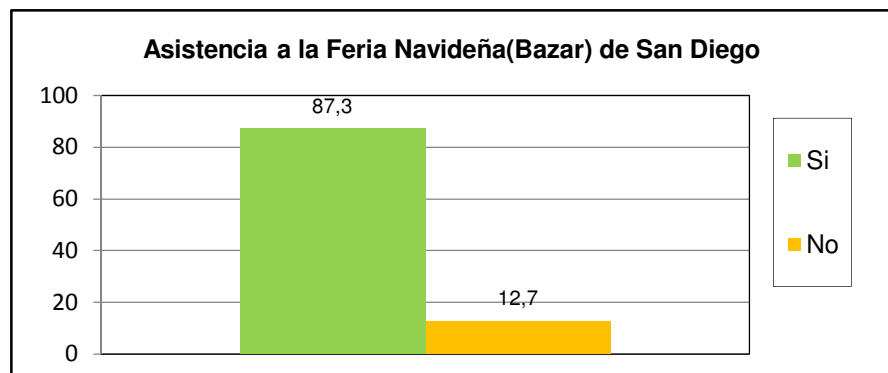

¿Cuál es la percepción que Usted tiene de la Feria Navideña (BAZAR) de San Diego?	fa	%
Excelente	17	30,9
Buena	31	56,4
Regular	3	5,5
Mala	0	0,0
Pésima	1	1,8
No opina	3	5,5
<b>TOTAL</b>	<b>55</b>	<b>100</b>

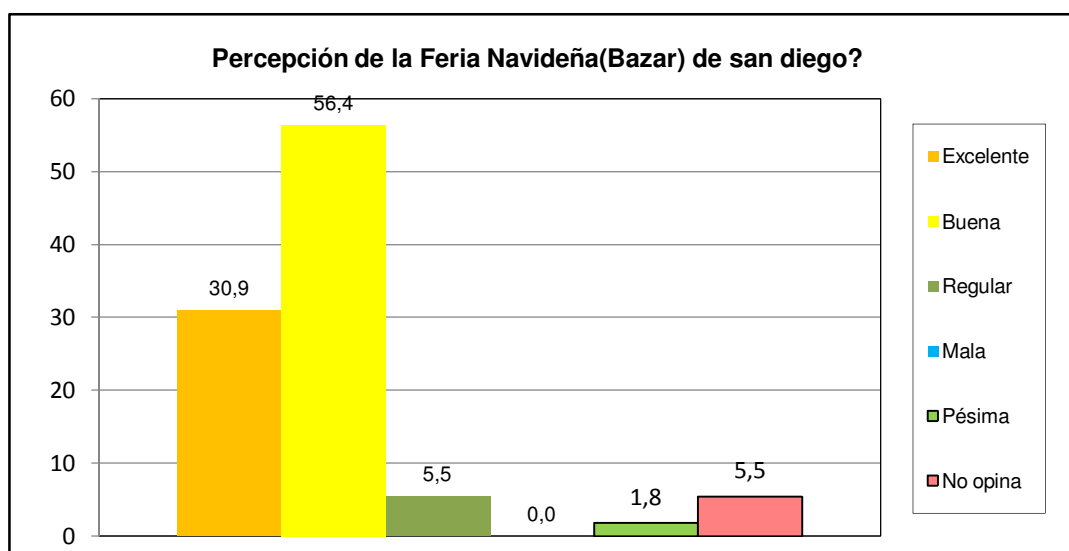

<b>Centro A</b>	<b>Urb. Morro II (Casas)</b>
-----------------	------------------------------

¿Posee su inmueble el carnet de servicios municipales?	fa	%
Si	22	40,0
No	29	52,7
No sabe	4	7,3
No Responde	0	0,0
<b>TOTAL</b>	<b>55</b>	<b>100</b>

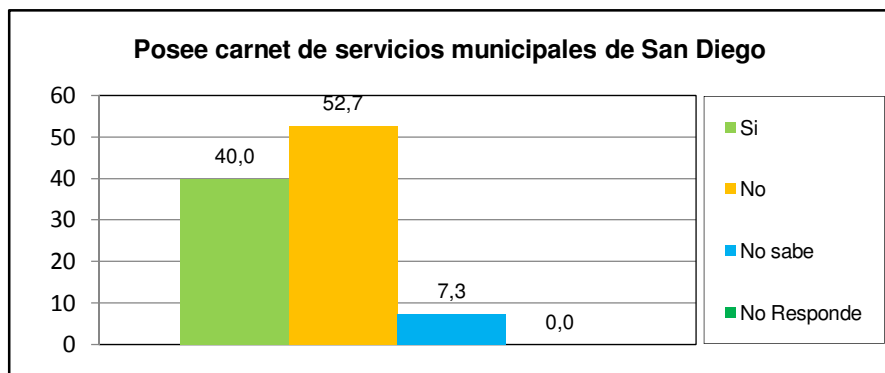

¿Cuál es la percepción de la planta embotelladora de Agua Potable y de los puntos de distribución de San Diego?	fa	%
Excelente	17	30,9
Buena	19	34,5
Regular	5	9,1
Mala	1	1,8
Pésima	1	1,8
No opina	12	21,8
<b>TOTAL</b>	<b>55</b>	<b>100</b>

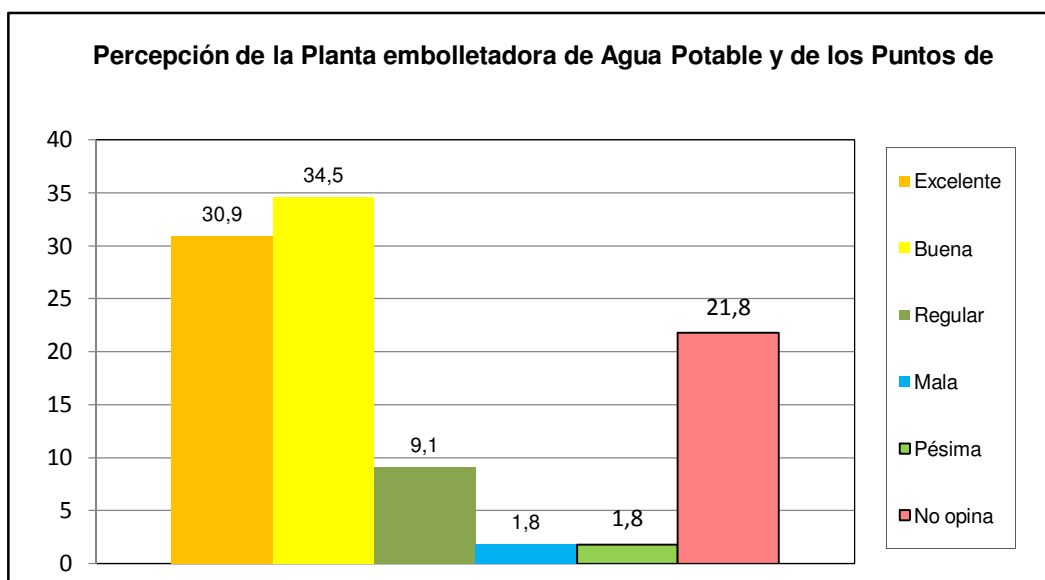

<b>Centro A</b>	<b>Urb. Morro II (Casas)</b>
-----------------	------------------------------

¿Como evalua usted la gestion municipal?	fa	%
Excelente	4	7,3
Buena	32	58,2
Regular	14	25,5
Mala	4	7,3
Pésima	1	1,8
No opina	0	0,0
<b>TOTAL</b>	<b>55</b>	<b>100</b>

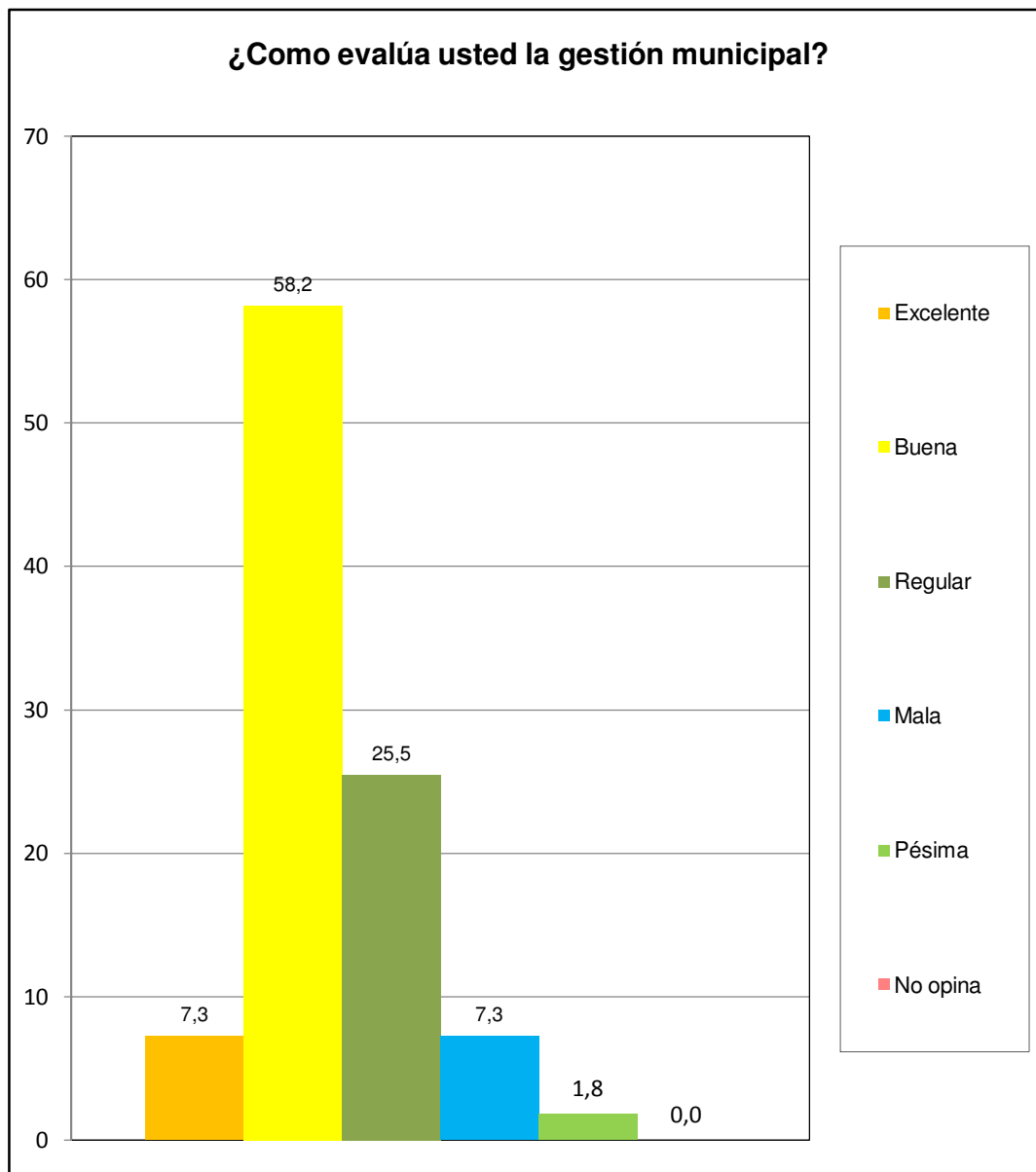

Centro A	Urb. Morro II (Casas)
----------	-----------------------