



República Bolivariana de Venezuela
Estado Carabobo
Sala Técnica del Consejo Local de Planificación Pública
del Municipio San Diego

Indice de Bienestar Humano Municipal de San Diego 2015.

DECODIFICACION DE RESULTADOS DEL INSTRUMENTO

I.- DATOS DE LOCALIZACIÓN DE LA VIVIENDA.

Sector	Nombre de Residencia o urbanismo
Centro A	Urb. Morro II (apto)

II.- SITUACIÓN SOCIOECONÓMICA.

Características de la Vivienda	fa	%
Mansión.	0	0,0
Quinta o Casa quinta.	0	0,0
Townhouse.	0	0,0
Casa.	0	0,0
Apartamento.	14	100,0
Penthouse.	0	0,0
Apartamento en casa (anexo).	0	0,0
Casa de Vecindad o Pensión.	0	0,0
Rancho.	0	0,0
Otra Clase de Vivienda.	0	0,0
TOTAL	14	100

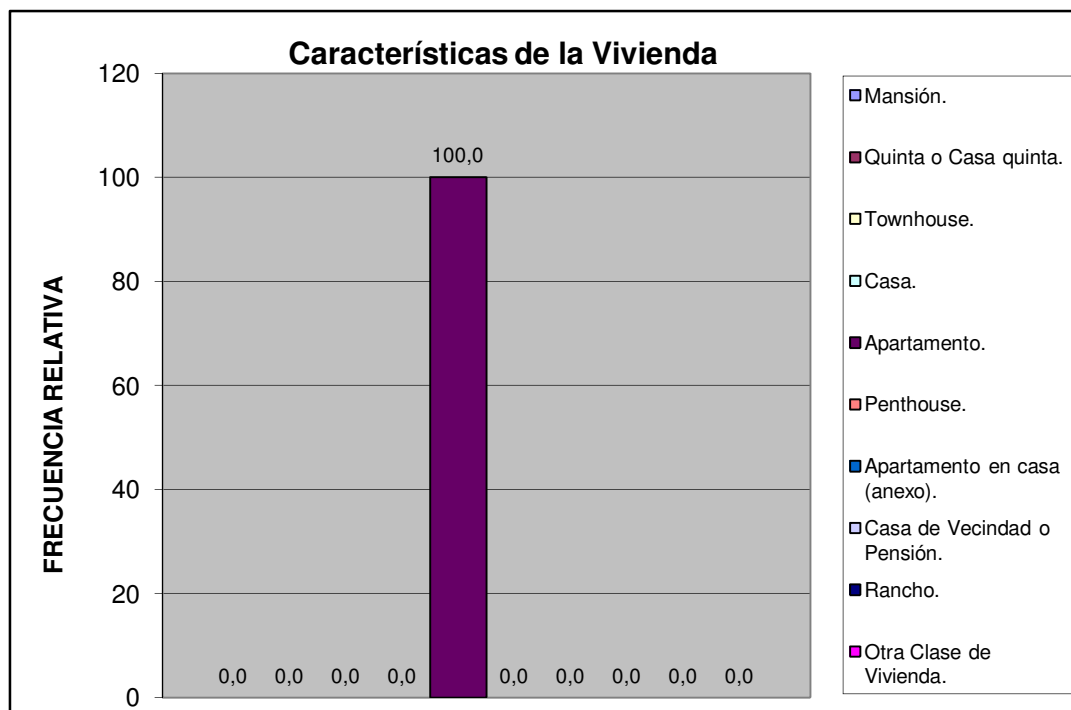

Centro A	Urb. Morro II (apto)
----------	----------------------

Material de Construcción Predominante en Paredes	fa	%
Bloque o ladrillo frisado	10	71,4
Bloque o ladrillo sin frisar	0	0,0
Concreto	4	28,6
Madera aserrada/formica/fibra de vidrio o similares	0	0,0
Adobe/tapia/baharaque	0	0,0
Caña/palma/tabla/carton piedra/similares	0	0,0
TOTAL	14	100

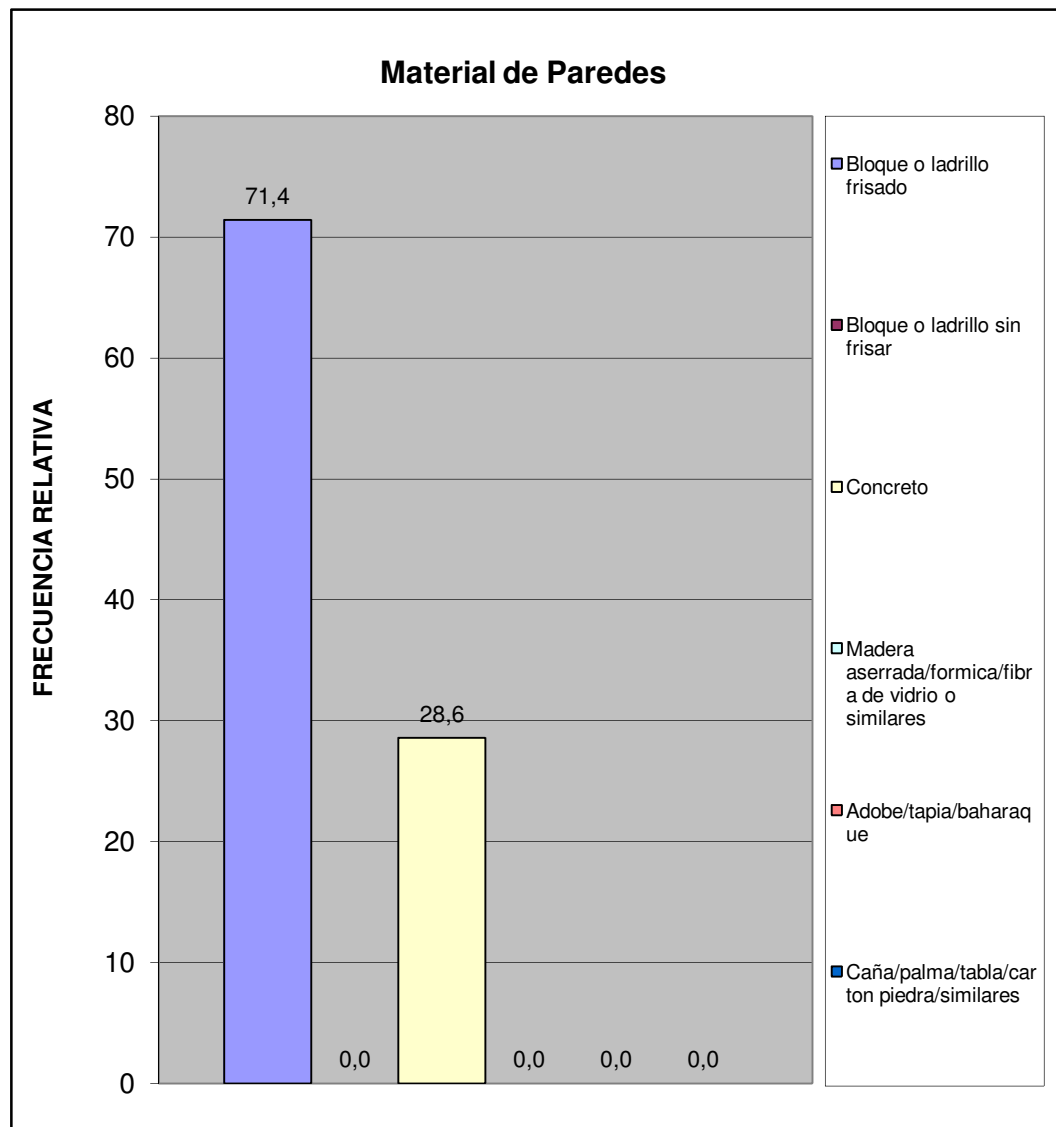

Centro A	Urb. Morro II (apto)
----------	----------------------

Material de Construcción Predominante en Pisos	fa	%
Mosaico/granito/vinil/cerámica/ladrillo	14	100,0
Terracota/parquet/alfombra y similares	0	0,0
Cemento Pulido	0	0,0
Cemento rustico	0	0,0
Tierra	0	0,0
Tablas/tablonos y similares	0	0,0
TOTAL	14	100



Centro A	Urb. Morro II (apto)
----------	----------------------

Material de Construcción Predominante en Techos	fa	%
Concreto Armado	14	100,0
Ladrillo-concreto	0	0,0
Fibra sintetica	0	0,0
Asbesto y similares	0	0,0
Laminas metalicas (Zinc y similares)	0	0,0
Tablas/tablonos y similares	0	0,0
Caña/palma y similar	0	0,0
TOTAL	14	100

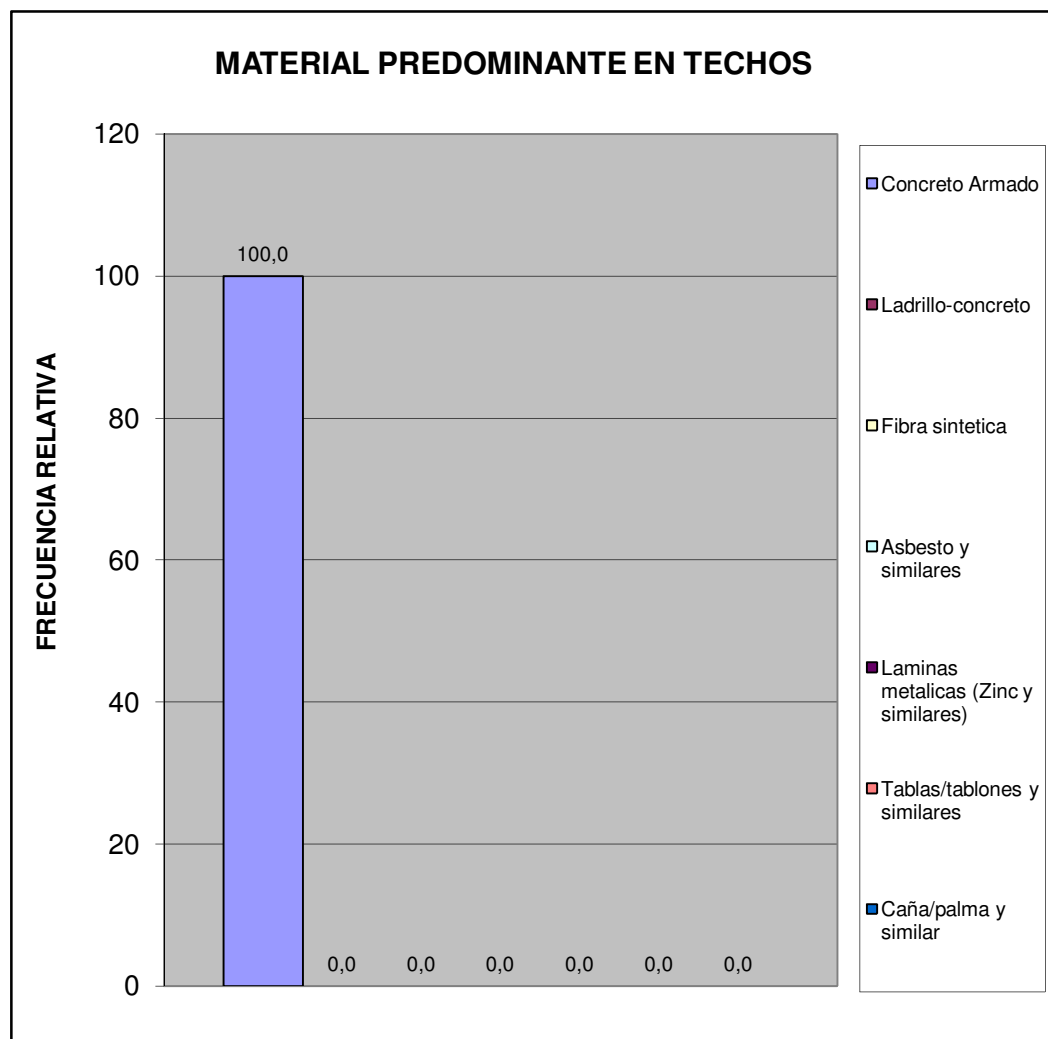

Centro A	Urb. Morro II (apto)
----------	----------------------

Hacinamiento Detectado	fa	%
Hogar Hacinado	1	7,1
Hogar No Hacinado	13	92,9
Total	14	100

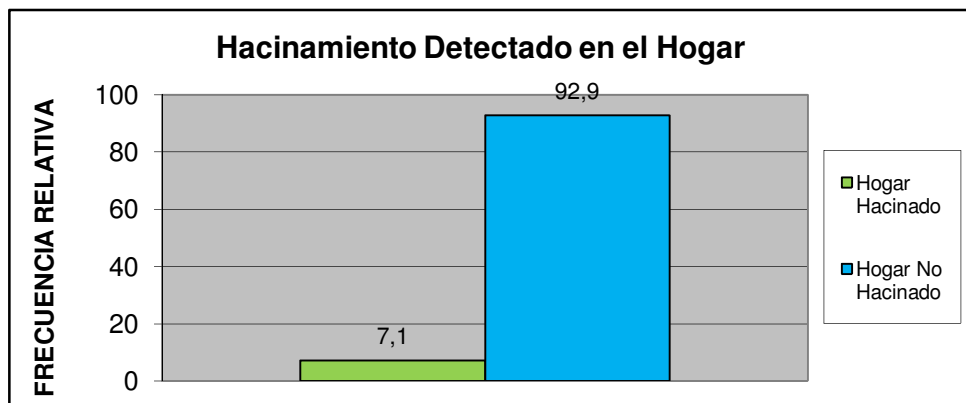

Ingreso Familiar	fa	%
Menos de Bs. 8.966	2	25,0
Entre Bs. 8.966 - 17.932	3	37,5
Entre Bs. 17.932 - 25.000	3	37,5
Entre Bs. 25.000 - 40.000	0	0,0
Mas de Bs. 40.000	0	0,0
TOTAL	8	100

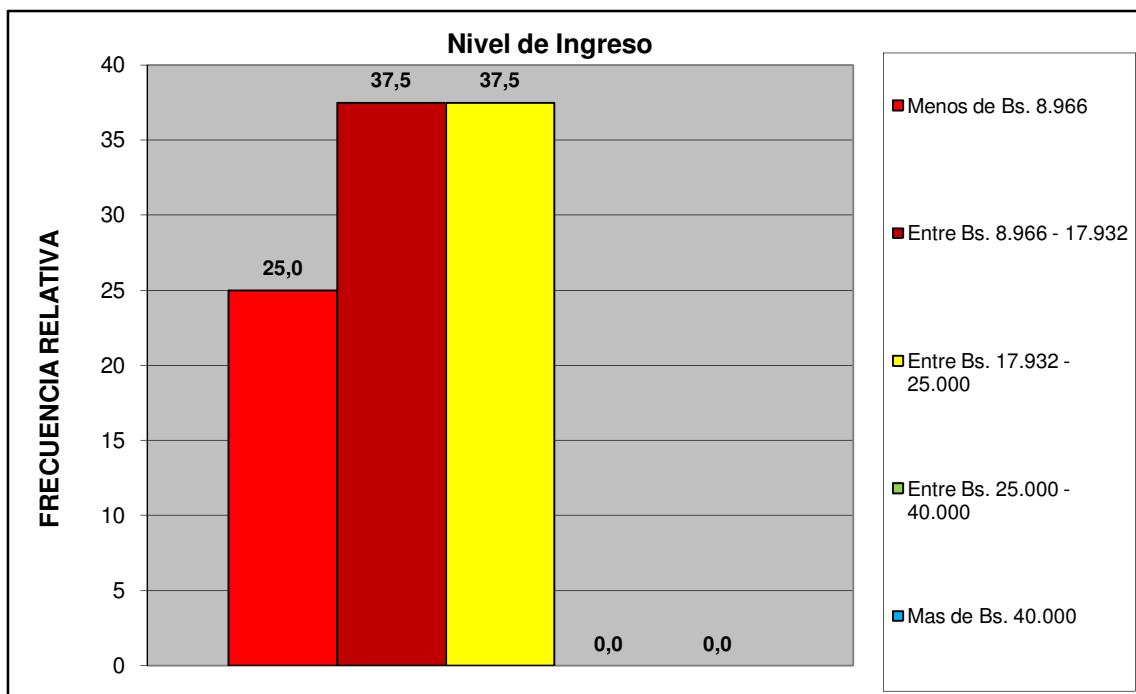

Centro A	Urb. Morro II (apto)
-----------------	-----------------------------

Criterio Linea de la Pobreza	fa	%
Hogar Pobre Extremo. Si ICANP < 1	2	12,5
Hogar Pobre Relativo. Si $1 \leq \text{ICAPC} < 2$	3	18,8
Hogar No Pobre. Si ICAPC > 2	11	68,8
Total	16	100

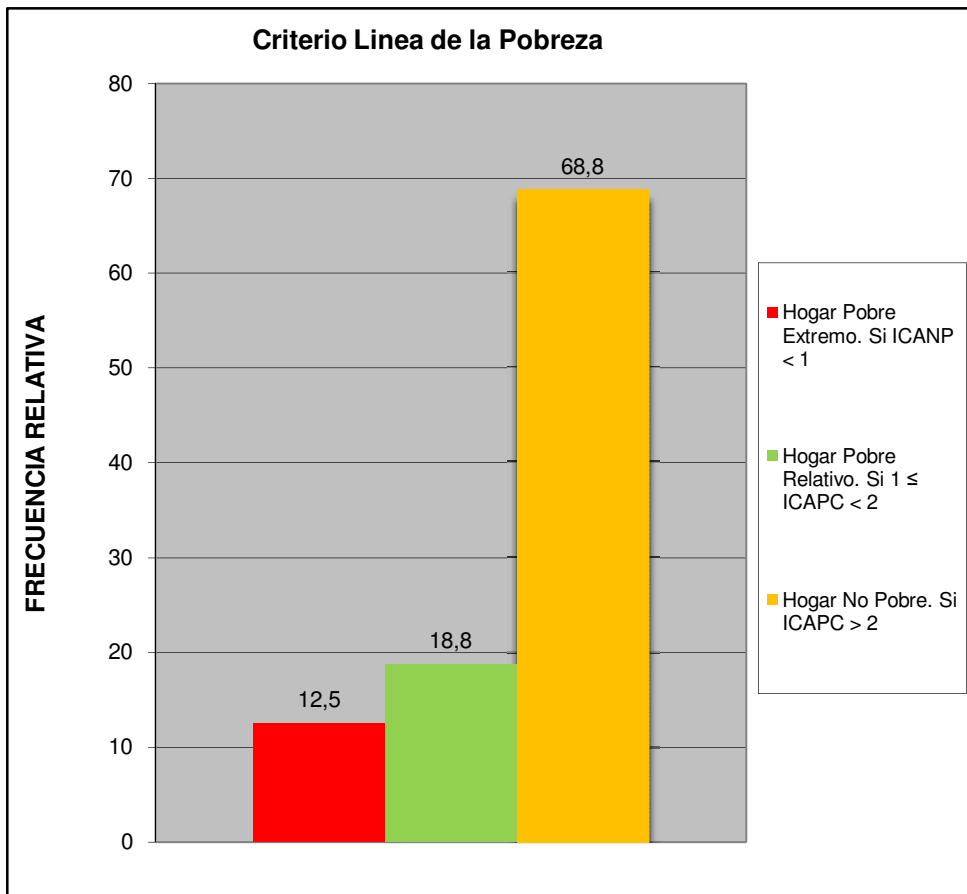

Centro A	Urb. Morro II (apto)
----------	----------------------

Cual es el nivel academico de los miembros de la familia que trabajan en el hogar:	fa	%
Primaria	1	7,1
Secundaria Inconclusa	1	7,1
Bachiller	2	14,3
Técnico Medio	0	0,0
Técnico Superior Universitario	4	28,6
Universitario	4	28,6
Universitario con postgrado	2	14,3
Otro	0	0,0
TOTAL	14	100

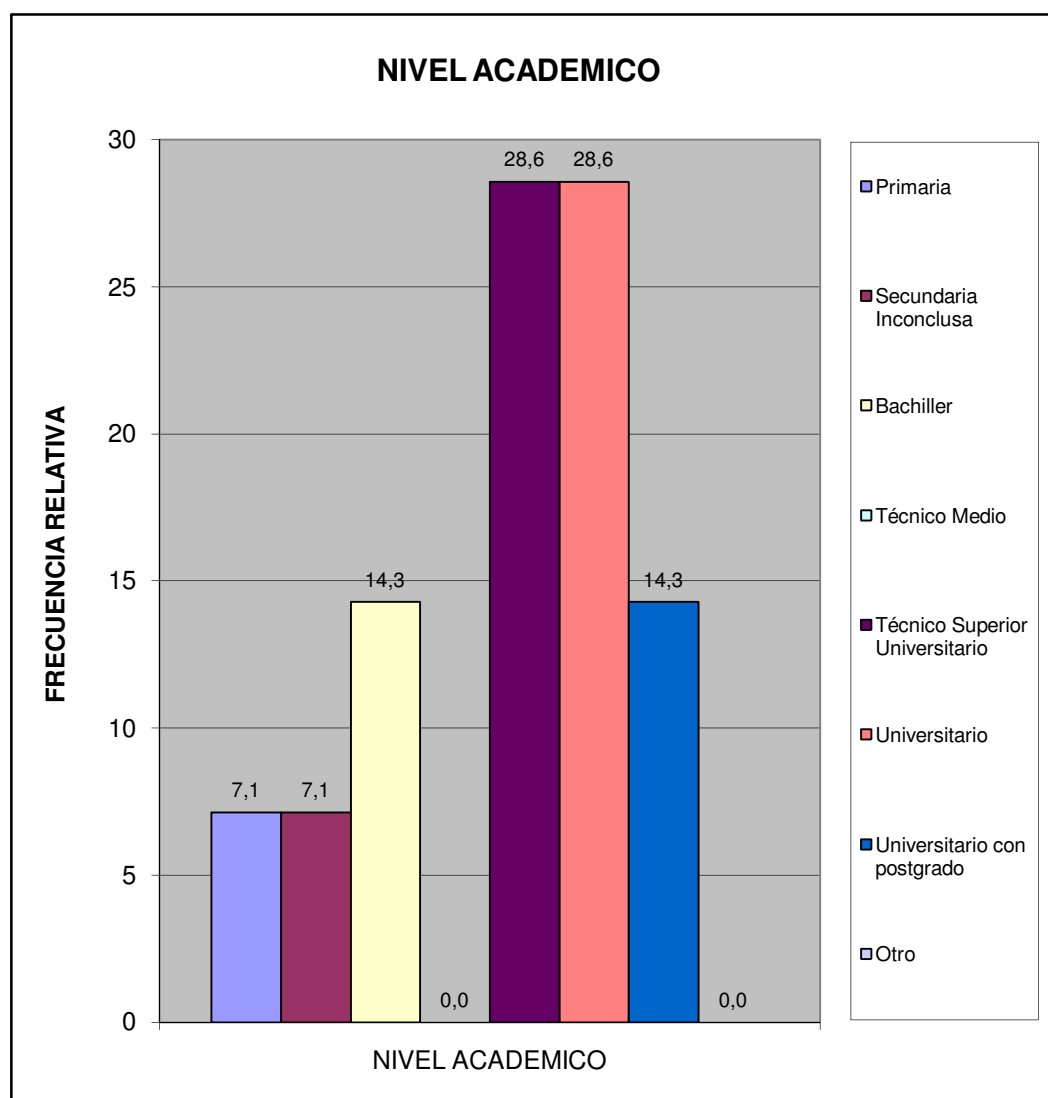

Centro A	Urb. Morro II (apto)
----------	----------------------

¿Cuales cree que son los principales problemas de su comunidad, por orden de prioridad del 1 mayor importancia al 8 menor importancia relativa?	fa	%
Deporte	54	10,7
Educación	65	12,9
Seguridad	101	20,0
Salud	62	12,3
Cultura y Recreación	54	10,7
Infraestructura	64	12,7
Servicios Públicos	69	13,7
Ambiente	35	6,9
TOTAL	504	100

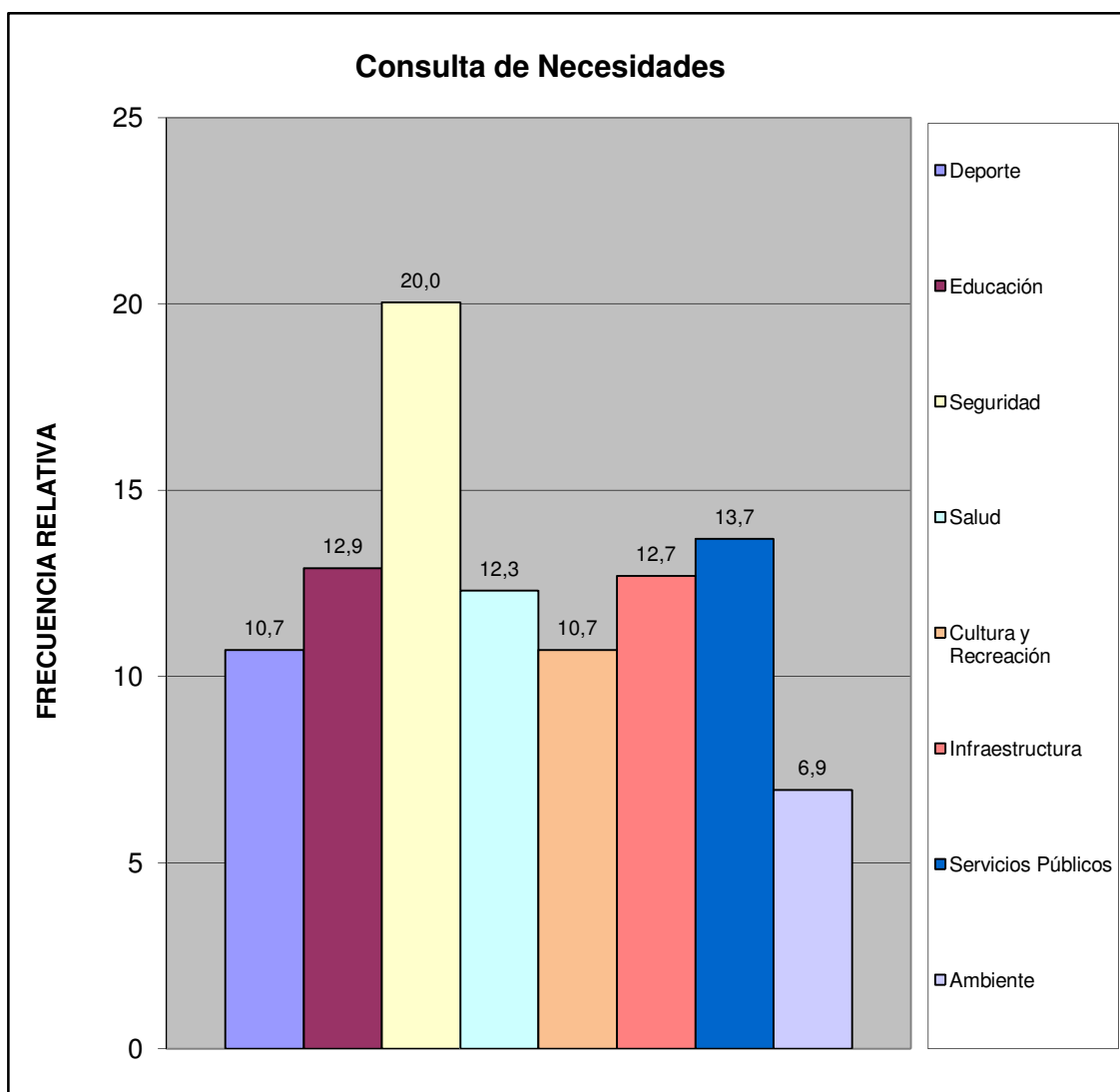

Centro A	Urb. Morro II (apto)
----------	----------------------

¿Considera usted que la inflación afecta la calidad de vida de su familia?	fa	%
Si	13	92,9
No	1	7,1
No Sabe	0	0,0
No Responde	0	0,0
TOTAL	14	100

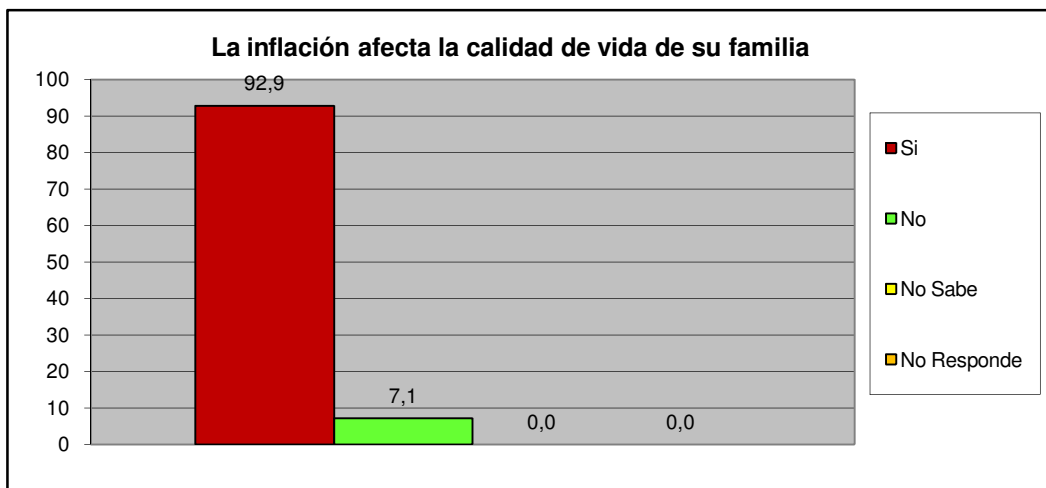

¿Considera usted que la escasez incrementa el costo de la canasta alimentaria?	fa	%
Si	14	100,0
No	0	0,0
No Sabe	0	0,0
No Responde	0	0,0
TOTAL	14	100

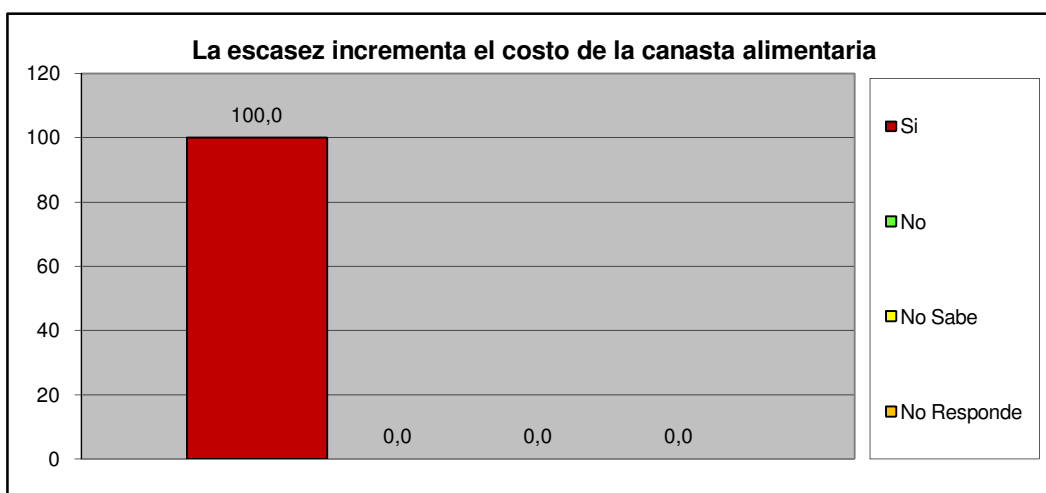

Centro A	Urb. Morro II (apto)
-----------------	-----------------------------

III.- SERVICIOS PÚBLICOS.

A esta Vivienda llega el agua por:	fa	%
Acueducto o tubería	10	71,4
Camión Cisterna	0	0,0
Pila publica o estanque	0	0,0
Pozo con tubería o Bomba	4	28,6
Pozo o manantial protegido	0	0,0
Otro	0	0,0
TOTAL	14	100

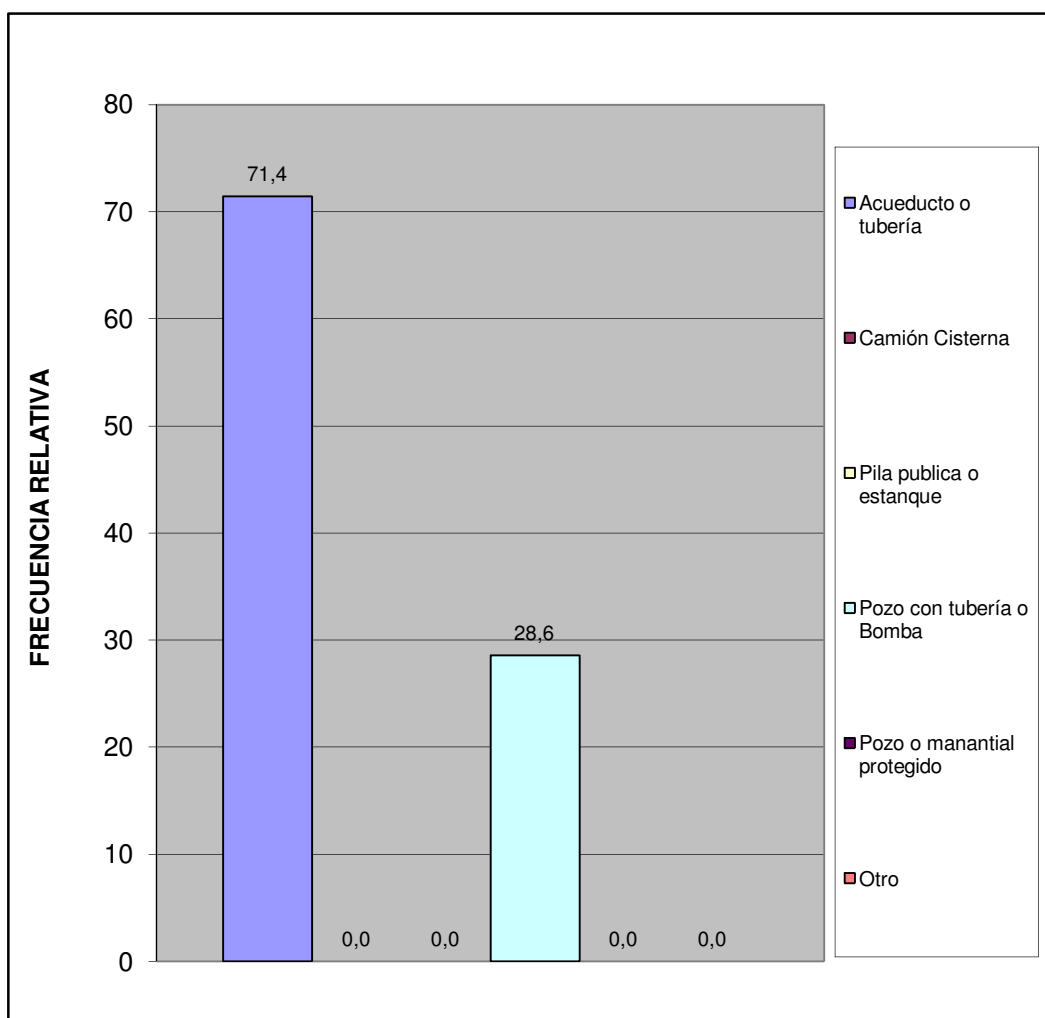

Centro A	Urb. Morro II (apto)
----------	----------------------

¿En esta vivienda tienen alguno de estos problemas con el suministro de agua?	fa	%
Se interrumpe el servicio Frecuentemente.	5	29,4
La cantidad o presión del agua es muy baja.	0	0,0
El agua es turbia.	3	17,6
Tiene mal olor o mal sabor.	3	17,6
Todas las anteriores.	6	35,3
Otros	0	0,0
TOTAL	17	100

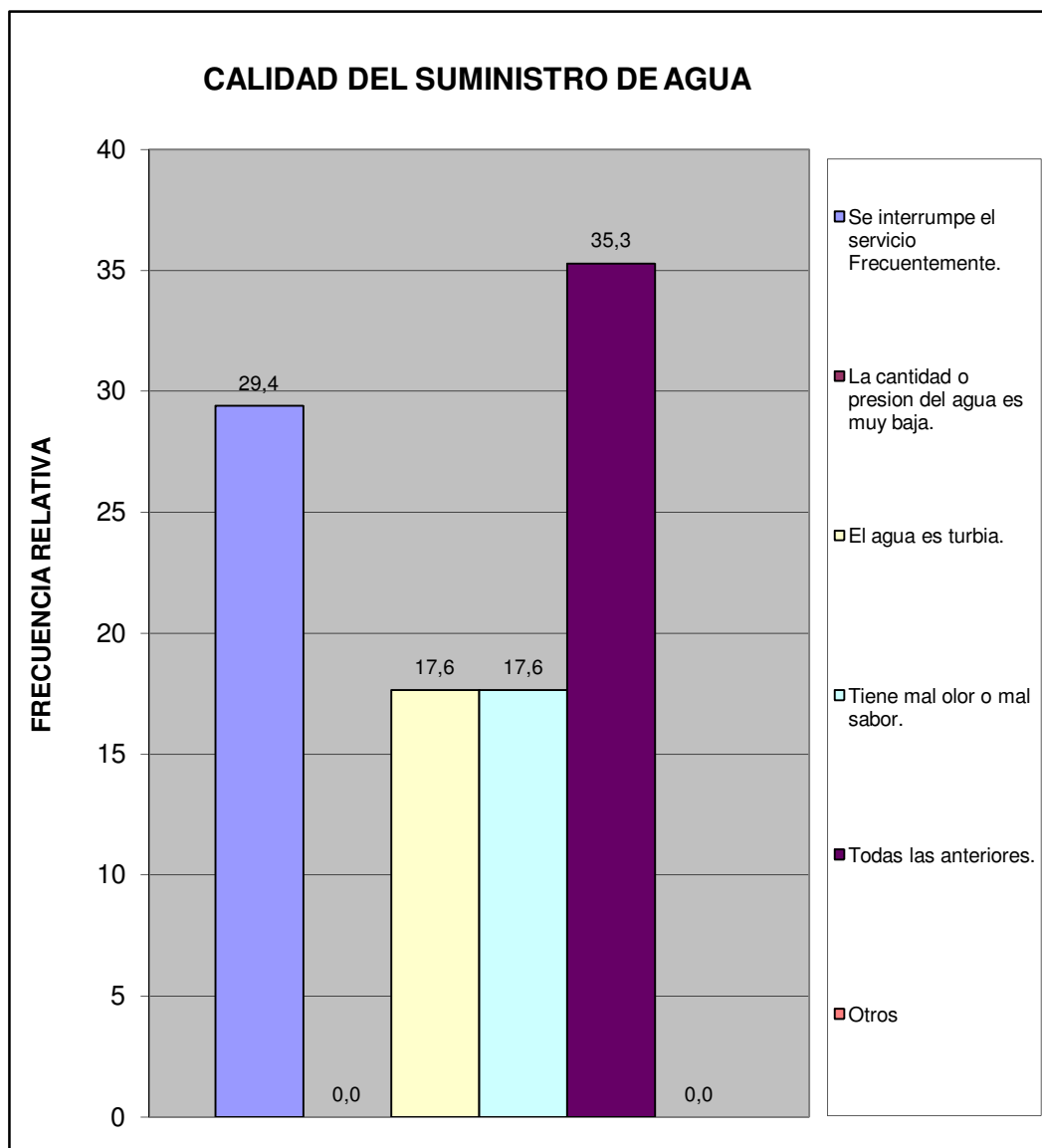

Centro A	Urb. Morro II (apto)
-----------------	-----------------------------

¿En su vivienda tienen alguno de estos problemas con el suministro eléctrico?	fa	%
Frecuentes altas y bajas de tensión	8	53,3
Se interrumpe frecuentemente el suministro	2	13,3
Cortos circuitos y quema de artefactos electricos	0	0,0
No tiene problemas con el suministro electrico	5	33,3
Otro	0	0,0
TOTAL	15	100

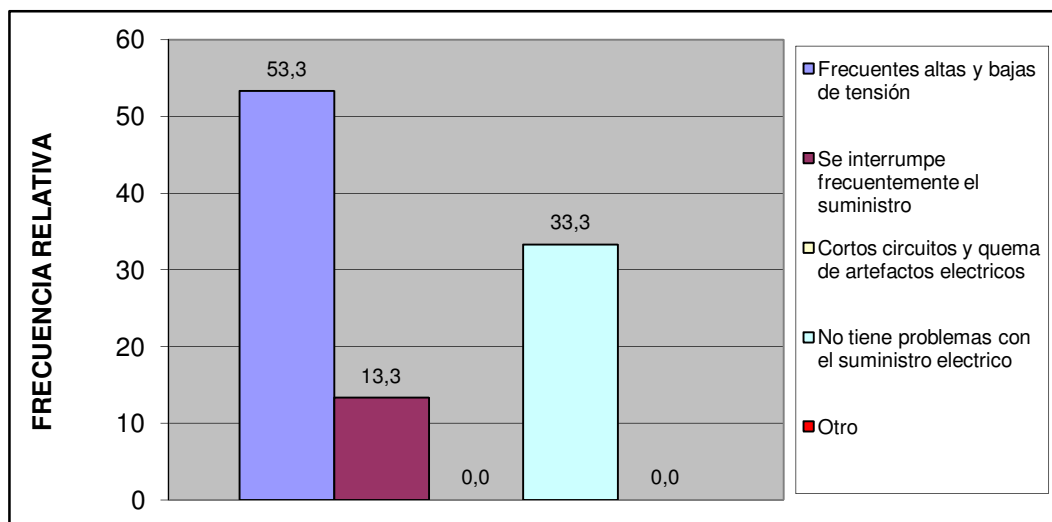

Esta vivienda tiene:	fa	%
Poceta conectada a cloaca	14	100,0
Poceta conectada a pozo séptico	0	0,0
No tiene conexión a pozo séptico o a la cloaca	0	0,0
Excusado de hoyo o letrina	0	0,0
No tiene excusado	0	0,0
TOTAL	14	100



Centro A	Urb. Morro II (apto)
----------	----------------------

IV.- ACCESIBILIDAD A SERVICIOS PÚBLICOS.

¿Qué percepción tiene usted acerca de la limpieza del Municipio San Diego?	fa	%
Excelente	1	7,1
Buena	9	64,3
Regular	3	21,4
Mala	0	0,0
Pesima	1	7,1
No opina	0	0,0
TOTAL	14	100

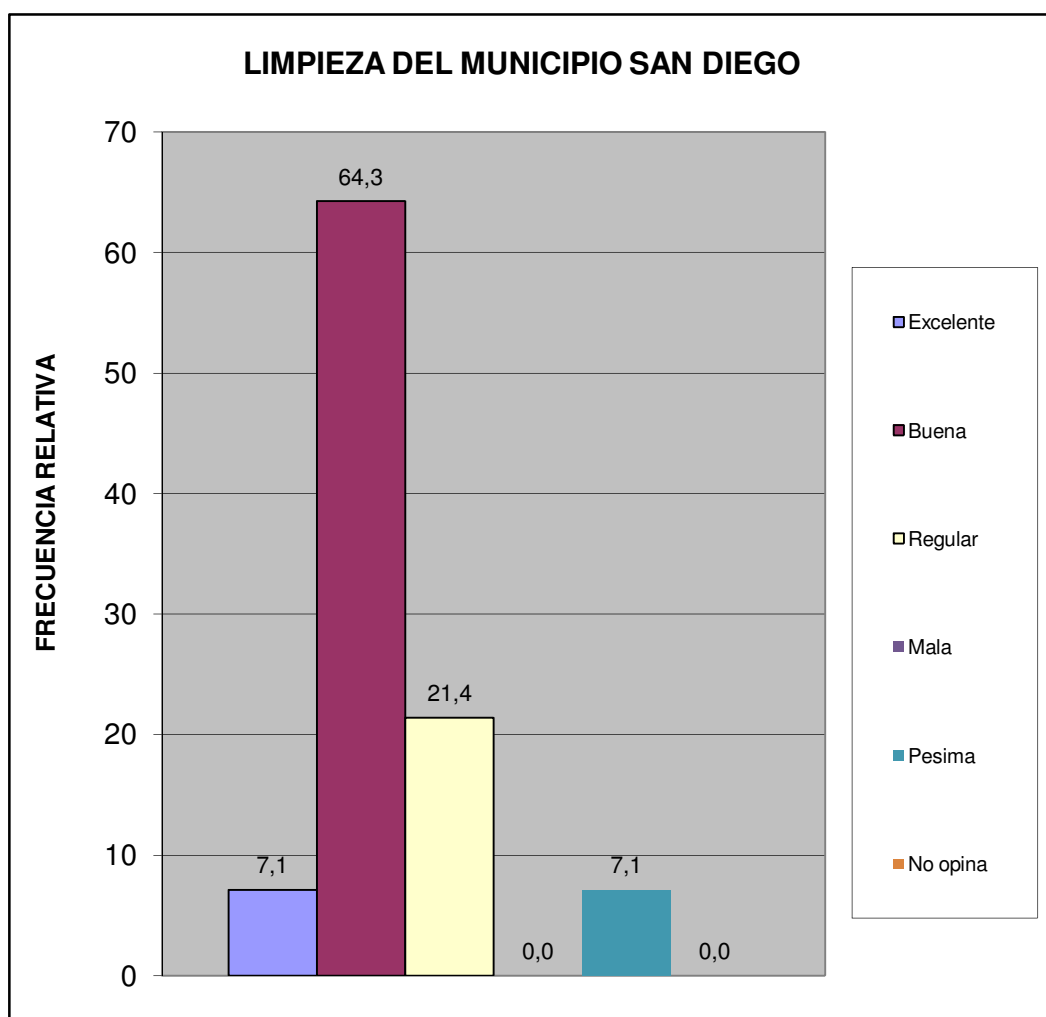

Centro A	Urb. Morro II (apto)
----------	----------------------

¿Qué percepción tiene usted acerca del mantenimiento de parques, plazas y las áreas de dominio público?	fa	%
Excelente	4	28,6
Buena	6	42,9
Regular	3	21,4
Mala	0	0,0
Pesima	1	7,1
No opina	0	0,0
TOTAL	14	100

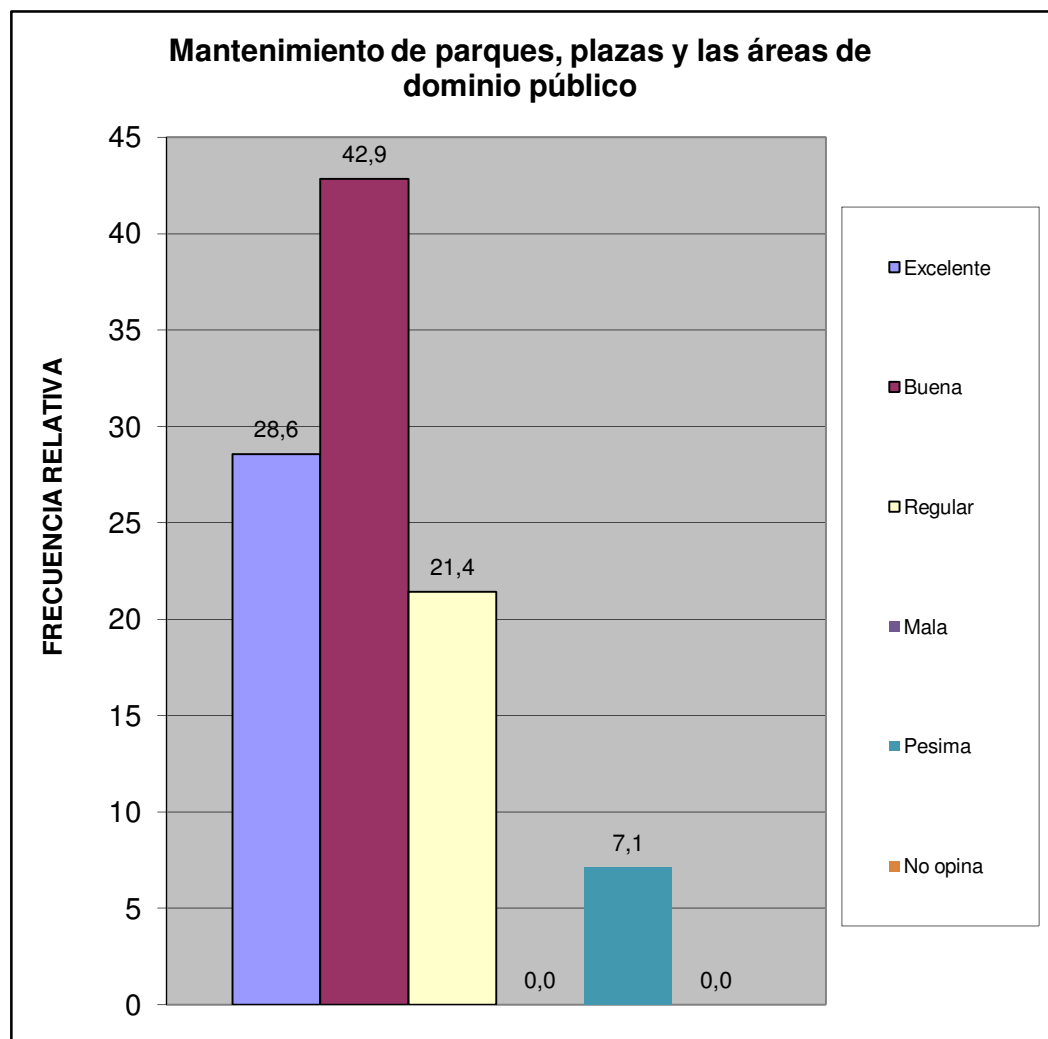

Centro A	Urb. Morro II (apto)
----------	----------------------

¿En su comunidad tienen alguno de estos problemas con el alumbrado público?	fa	%
Insuficiente numero de postes de luz	3	21,4
Baja intensidad de los bombillos	1	7,1
Postes mal ubicados	0	0,0
Los bombillos no se reponen a tiempo	4	28,6
Los delincuentes rompen los bombillos	0	0,0
Otro	1	7,1
No Tiene Problema con el alumbrado publico	5	35,7
TOTAL	14	100

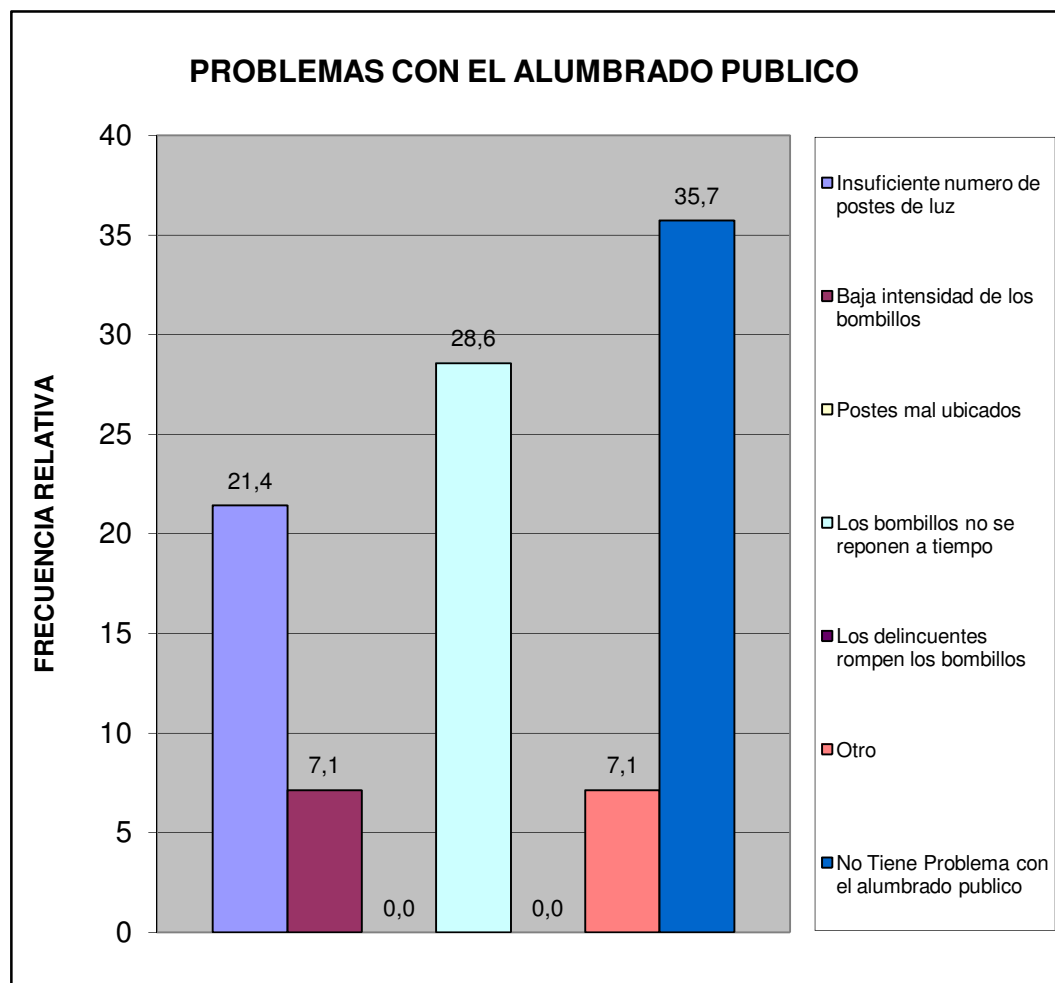

Centro A	Urb. Morro II (apto)
----------	----------------------

¿En su comunidad han tenido alguno de estos problemas con el tendido eléctrico?	fa	%
Exceso de cables conectados a los postes	2	14,3
Obstrucción por cableado muy bajo	0	0,0
Ramas de arboles enredadas en el cableado	1	7,1
Tendido eléctrico obsoleto	0	0,0
Poca cantidad de transformadores	0	0,0
Otro	0	0,0
No Tiene Problema	11	78,6
TOTAL	14	100

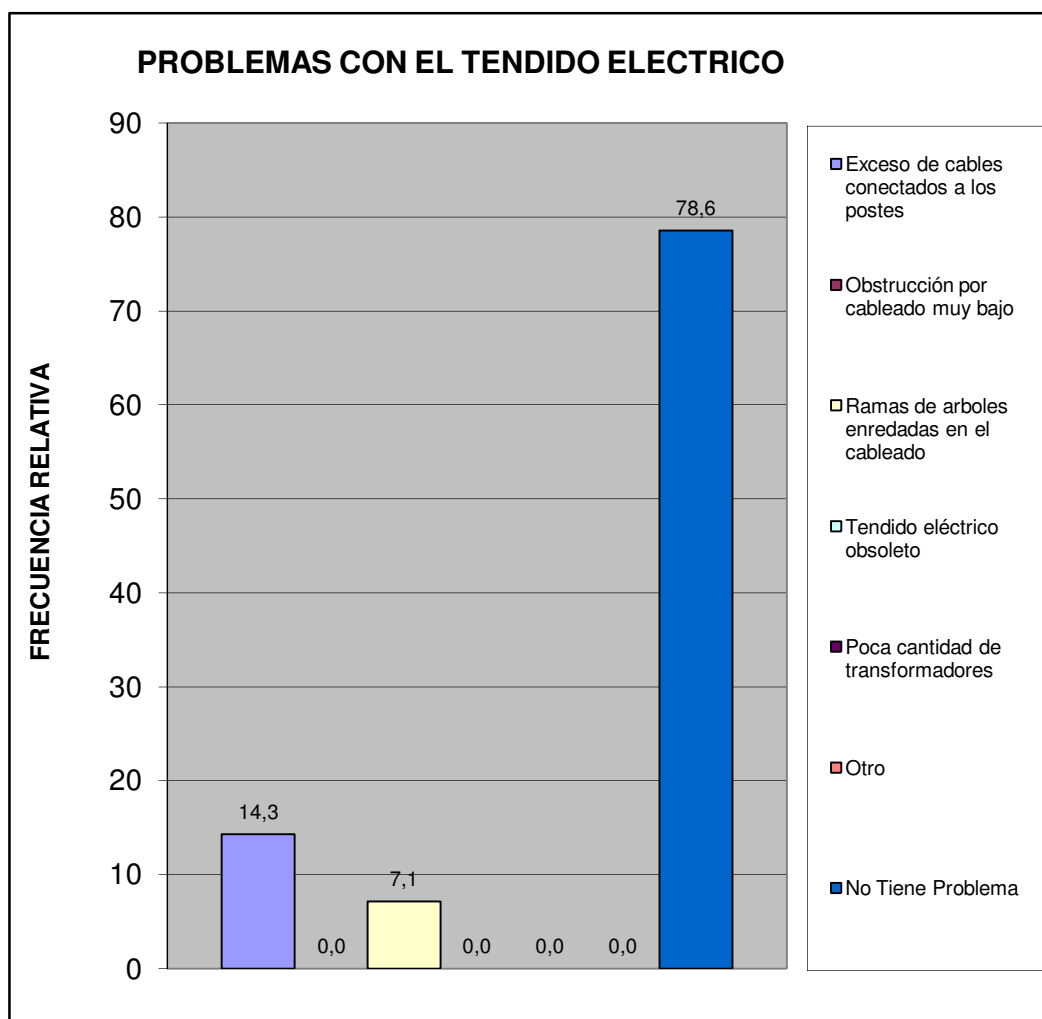

Centro A	Urb. Morro II (apto)
----------	----------------------

¿En esta Vivienda la basura?	fa	%
Es recogida por el servicio de aseo urbano	14	100,0
Se Deposita en Container Colectivo	0	0,0
No hay servicio de aseo urbano	0	0,0
TOTAL	14	100

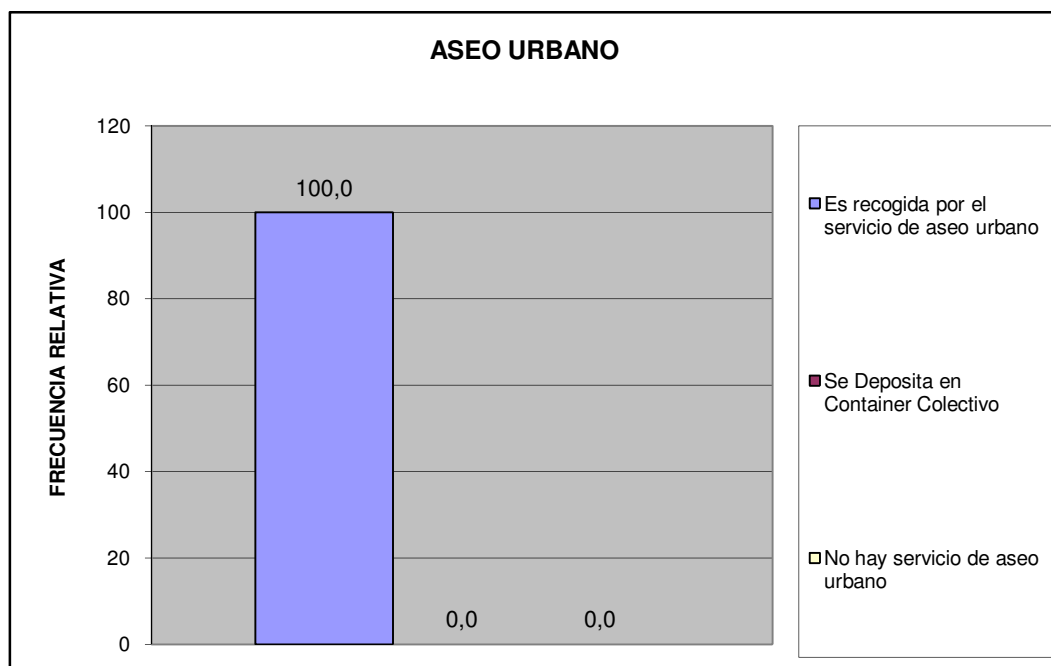

Centro A	Urb. Morro II (apto)
----------	----------------------

¿En su comunidad tienen alguno de estos problemas con el servicio de aseo urbano?	fa	%
El camión pasa muy pocas veces	6	37,5
El camión no tiene días fijos para pasar	2	12,5
El camión no llega a la hora que le corresponde	1	6,3
Dejan la basura regada en la calle	0	0,0
Dejan muy hediondo el ambiente cuando pasan	0	0,0
La cuadrilla pide dinero	0	0,0
La cuadrilla es grosera con los vecinos	0	0,0
Otro	0	0,0
No Tiene Problemas con el Servicio de Aseo Urbano	7	43,8
TOTAL	16	100

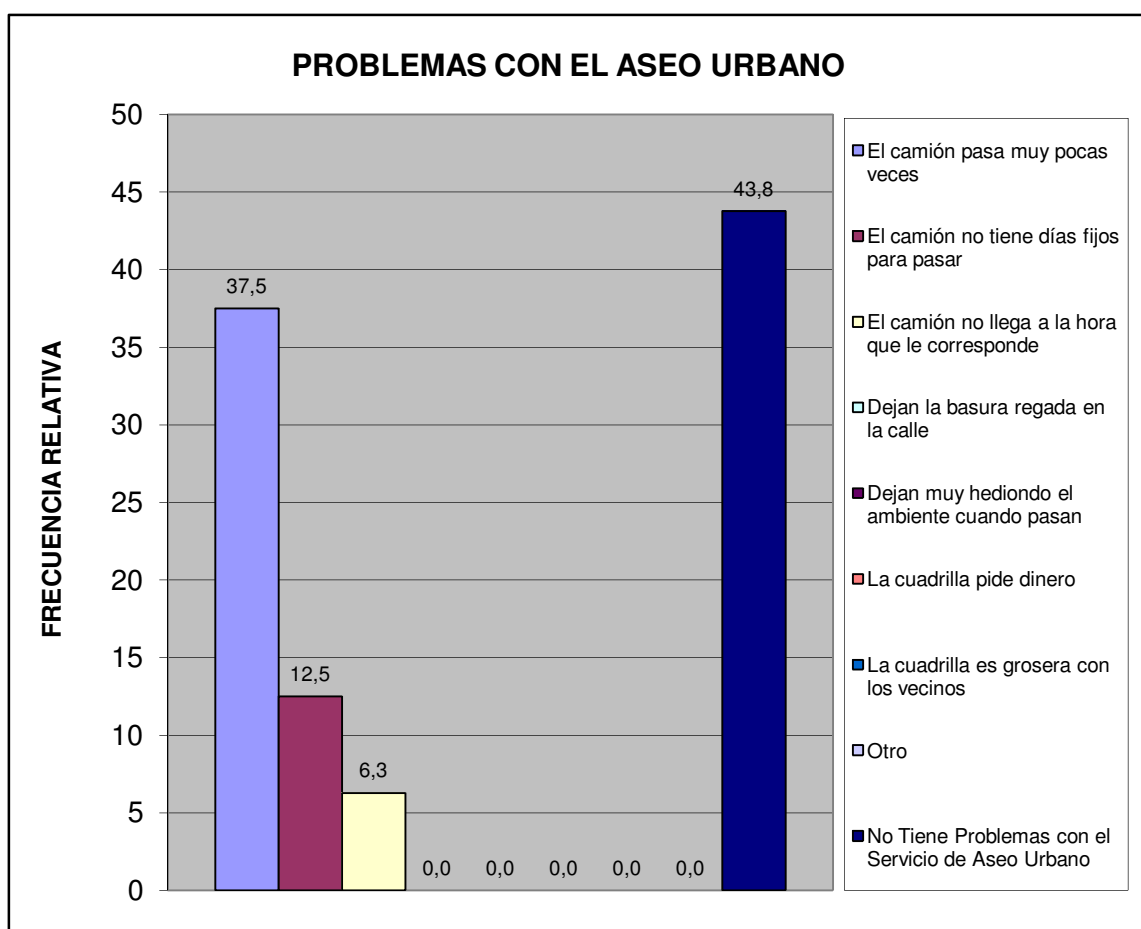

Centro A	Urb. Morro II (apto)
----------	----------------------

Pobreza Estructural	fa	%
Hogares sin NBI (No Pobre)	10	71,4
Hogares con 1 NBI (Pobres)	4	28,6
Hogares con ≥ 2 NBI (Pobre extremo)	0	0,0
TOTAL	14	100

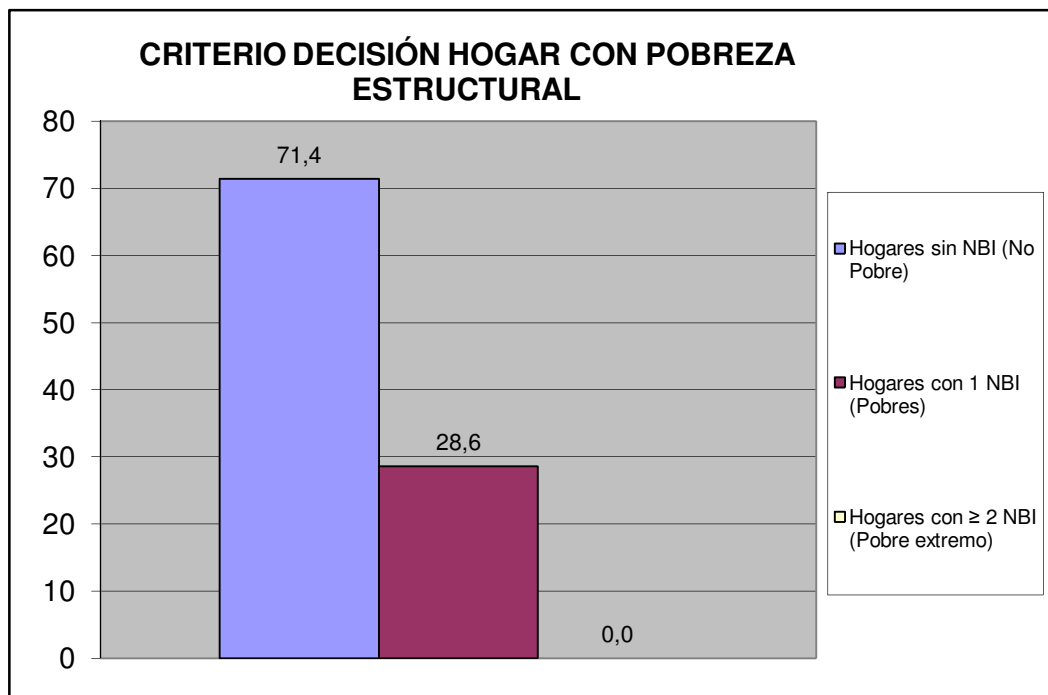

Centro A	Urb. Morro II (apto)
----------	----------------------

V.- MOVILIDAD Y MEDIOS DE TRANSPORTE PÚBLICO.

¿Cuál es el medio de transporte que más utilizan los miembros del hogar?	fa	%
Autobús Publico	9	60,0
Vehículo particular	6	40,0
Motocicleta	0	0,0
Bicicleta	0	0,0
Caminando	0	0,0
Ruta de Trabsporte de la Alcaldia de san Diego	0	0,0
Otro	0	0,0
TOTAL	15	100

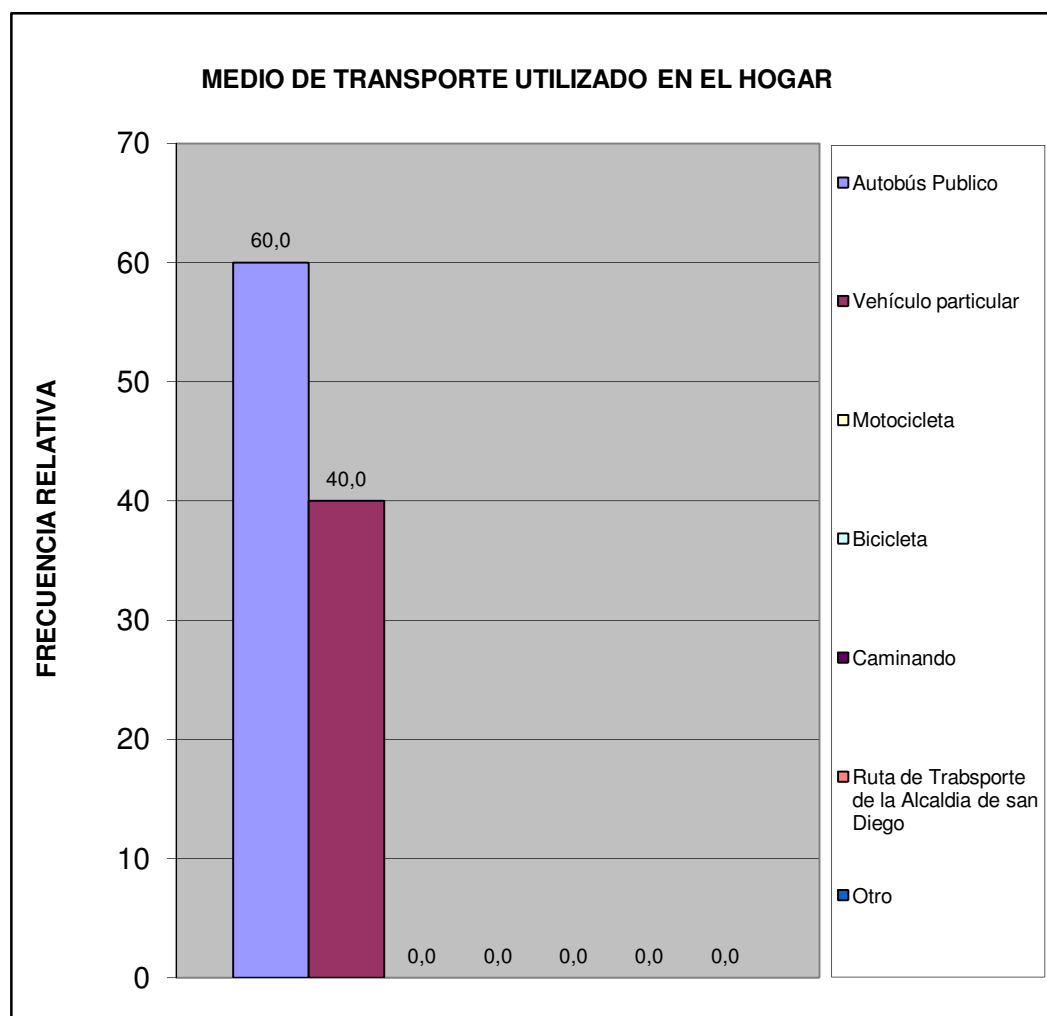

Centro A	Urb. Morro II (apto)
----------	----------------------

¿Cuál es el problema más importante que afronta el transporte público?	fa	%
La inseguridad dentro de la unidad (atracos, robos, agresiones físicas)	9	60,0
La falta de limpieza	1	6,7
El tiempo que tardan en llegar al destino	0	0,0
El tiempo que se tarda esperándolos en la parada	0	0,0
El mal estado de la unidad	0	0,0
La ciudad ha crecido y se siguen manteniendo las mismas rutas	0	0,0
La falta de supervisión del servicio de transporte	0	0,0
Maltrato de los operadores a los usuarios del sistema	1	6,7
Otro	0	0,0
Ningún miembro del hogar usa transporte público	4	26,7
No Sabe	0	0,0
TOTAL	15	100

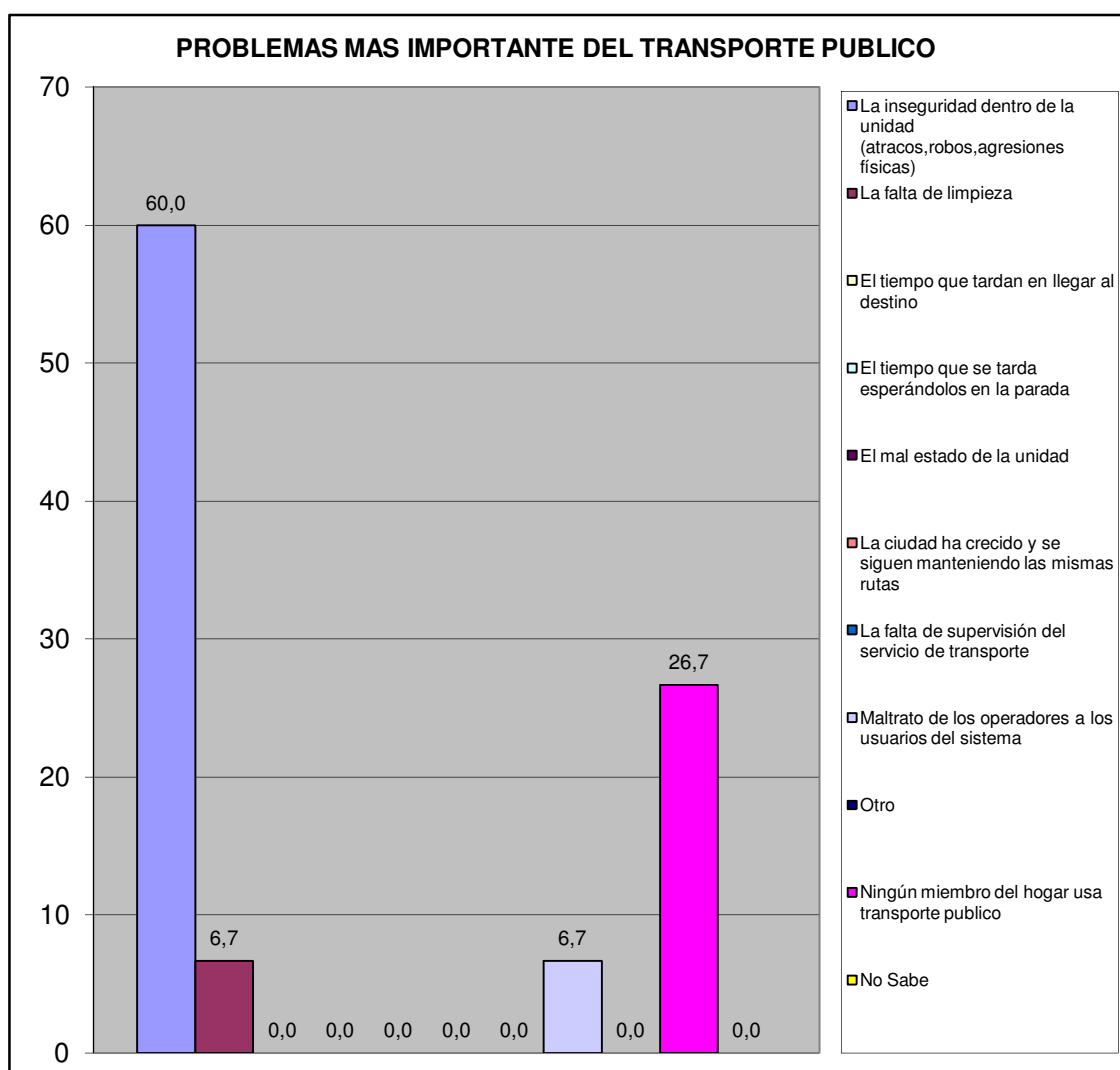

Centro A	Urb. Morro II (apto)
-----------------	-----------------------------

VI.- SEGURIDAD PÚBLICA.

¿Con que frecuencia la policía patrulla en la calle donde está ubicada su vivienda?	fa	%
Diario	1	7,1
Interdiario	5	35,7
Semanal	2	14,3
No patrullan	6	42,9
No sabe	0	0,0
No responde	0	0,0
TOTAL	14	100

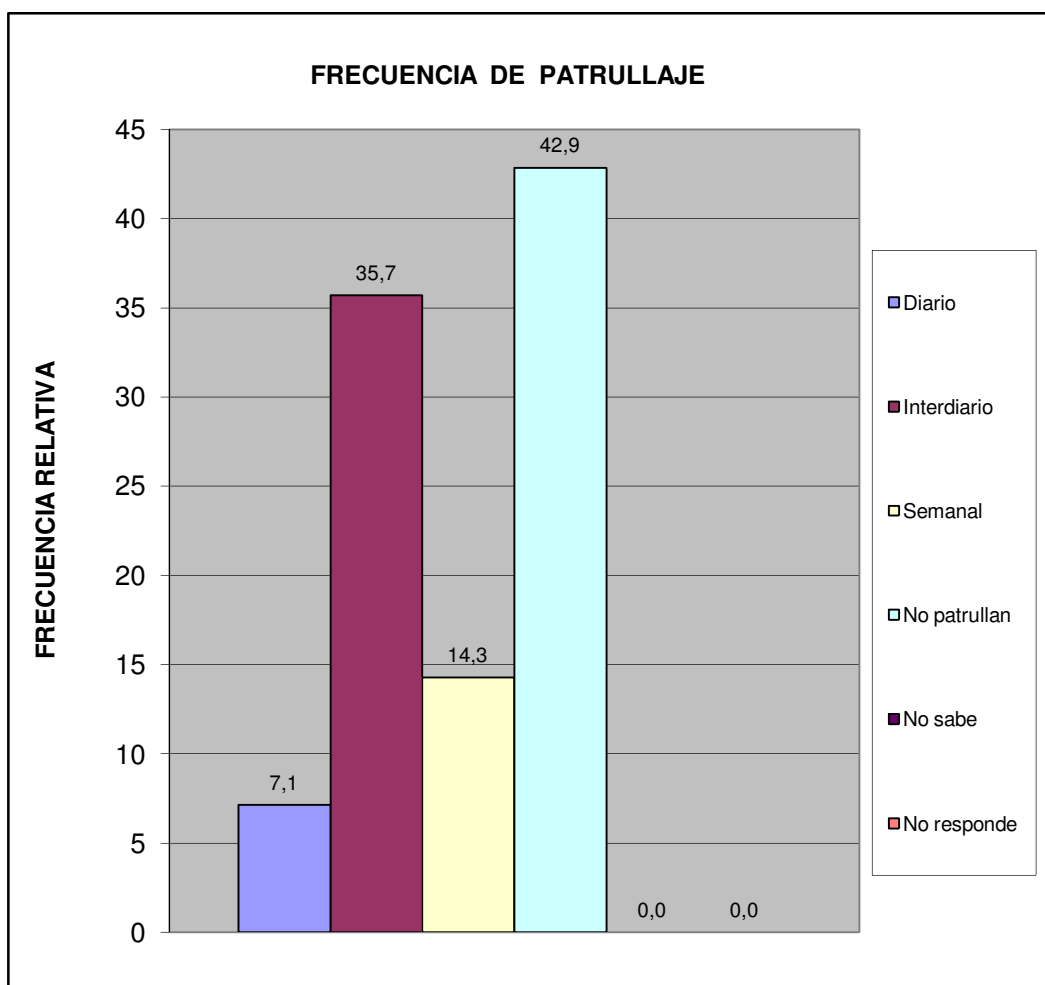

Centro A	Urb. Morro II (apto)
----------	----------------------

¿En los ultimos seis meses se han cometido delitos en su comunidad?	fa	%
Si	9	64,3
No	3	21,4
No sabe	2	14,3
No Responde	0	0,0
Total	14	100

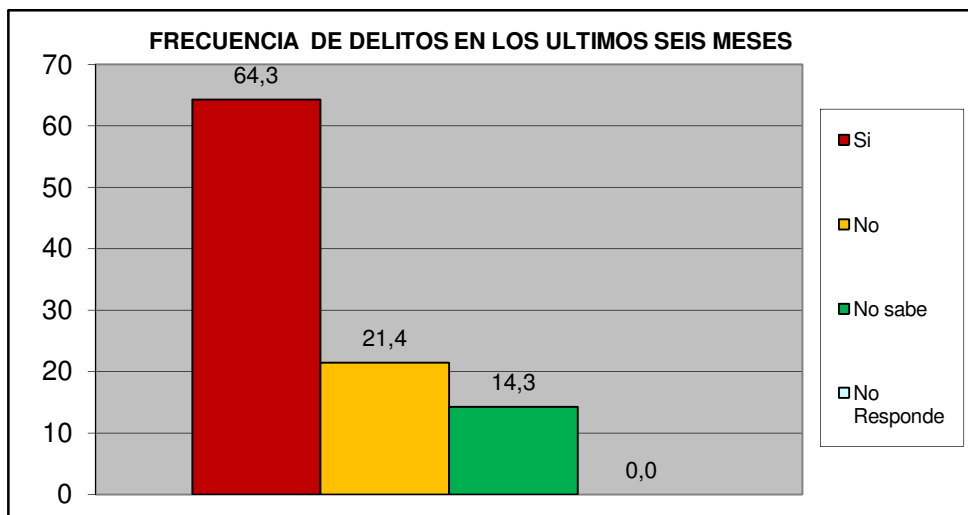

¿Ha presentado usted alguna denuncia ante los organismos competentes?	fa	%
Si	0	0,0
No	9	100,0
TOTAL	9	100

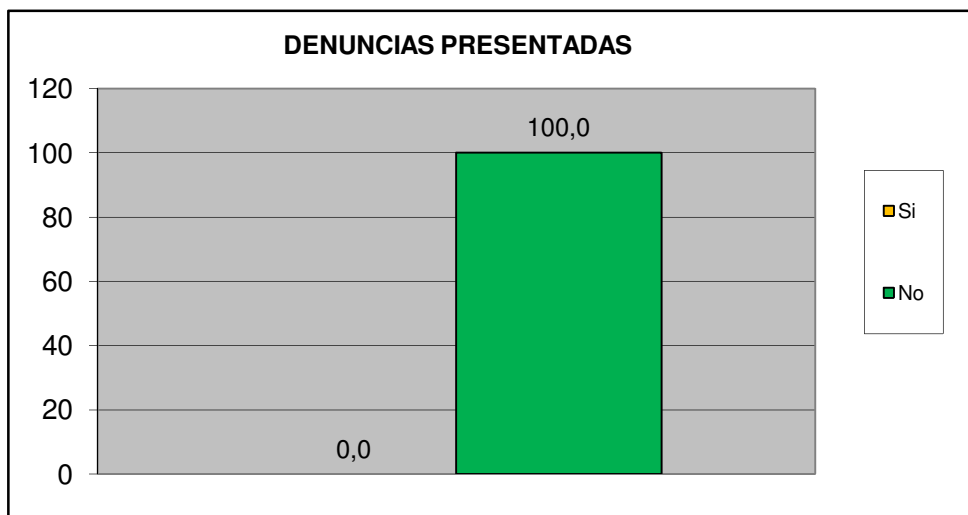

Centro A	Urb. Morro II (apto)
-----------------	-----------------------------

¿Cómo evalúa usted la gestión de la Policía municipal de San Diego?	fa	%
Excelente	0	0,0
Buena	2	14,3
Regular	8	57,1
Mala	2	14,3
Pésima	0	0,0
No opina	2	14,3
TOTAL	14	100

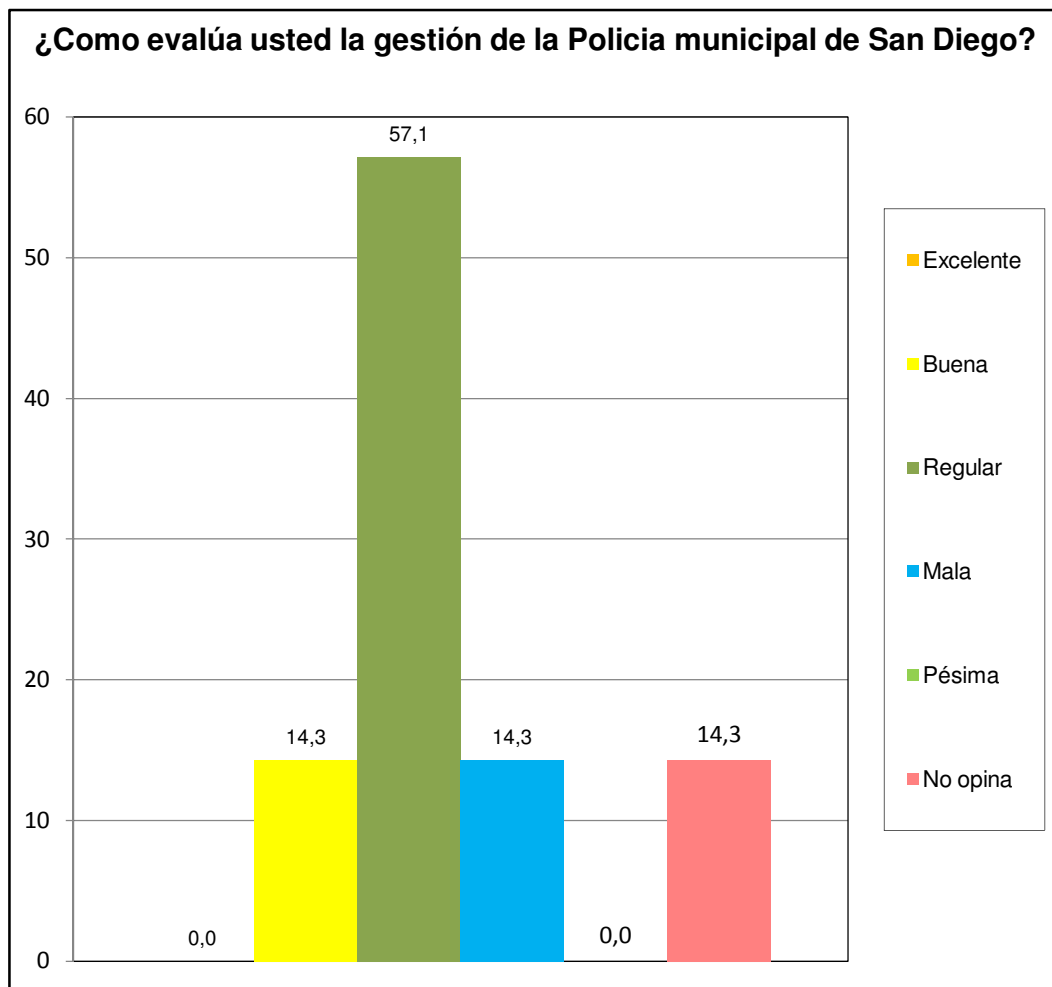

Centro A	Urb. Morro II (apto)
----------	----------------------

¿Ha solicitado y/o recibido servicio de bomberos y/o ambulancias por parte de la Fundación Cuerpo de Bomberos de San Diego?	fa	%
Si	2	14,3
No	12	85,7
No Sabe	0	0,0
No Responde	0	0,0
TOTAL	14	100

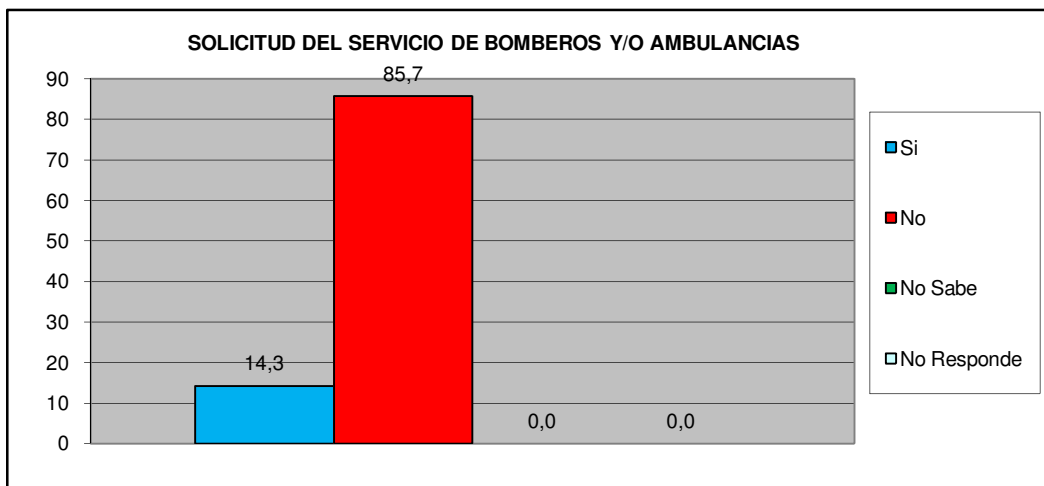

¿En Caso de ser positivo, quedo satisfecho con el servicio recibido por parte de la Fundación Cuerpo de Bomberos de San Diego?	fa	%
Si	1	50,0
No	0	0,0
No Sabe	1	50,0
No Responde	0	0,0
TOTAL	2	100

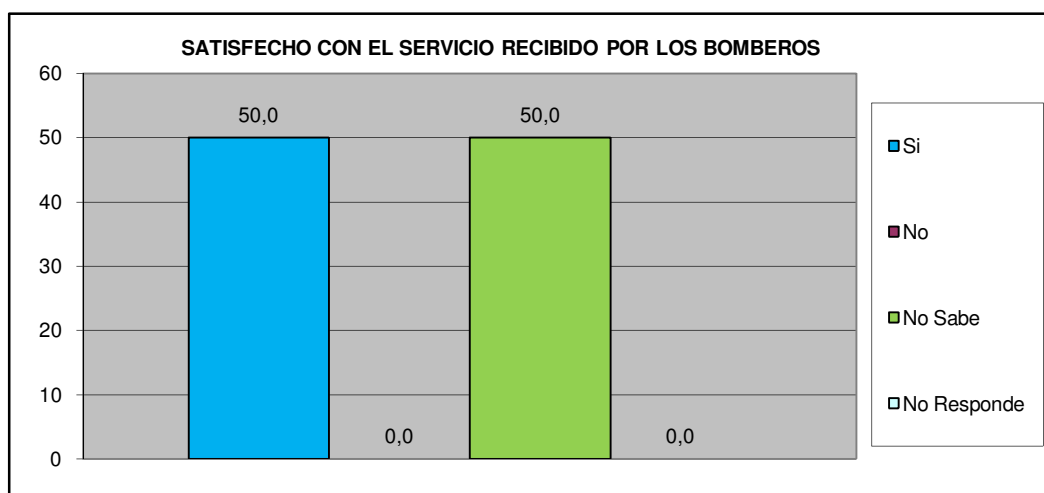

Centro A	Urb. Morro II (apto)
-----------------	-----------------------------

VII.- EDUCACIÓN.

Como Evalúa Ud. La calidad ACADÉMICA de los preescolares de la Alcaldía y de la escuela Municipal Monseñor Luis E. Henríquez.	fa	%
Excelente	7	50,0
Buena	7	50,0
Regular	0	0,0
Mala	0	0,0
Pésima	0	0,0
No Sabe / No opina	0	0,0
TOTAL	14	100

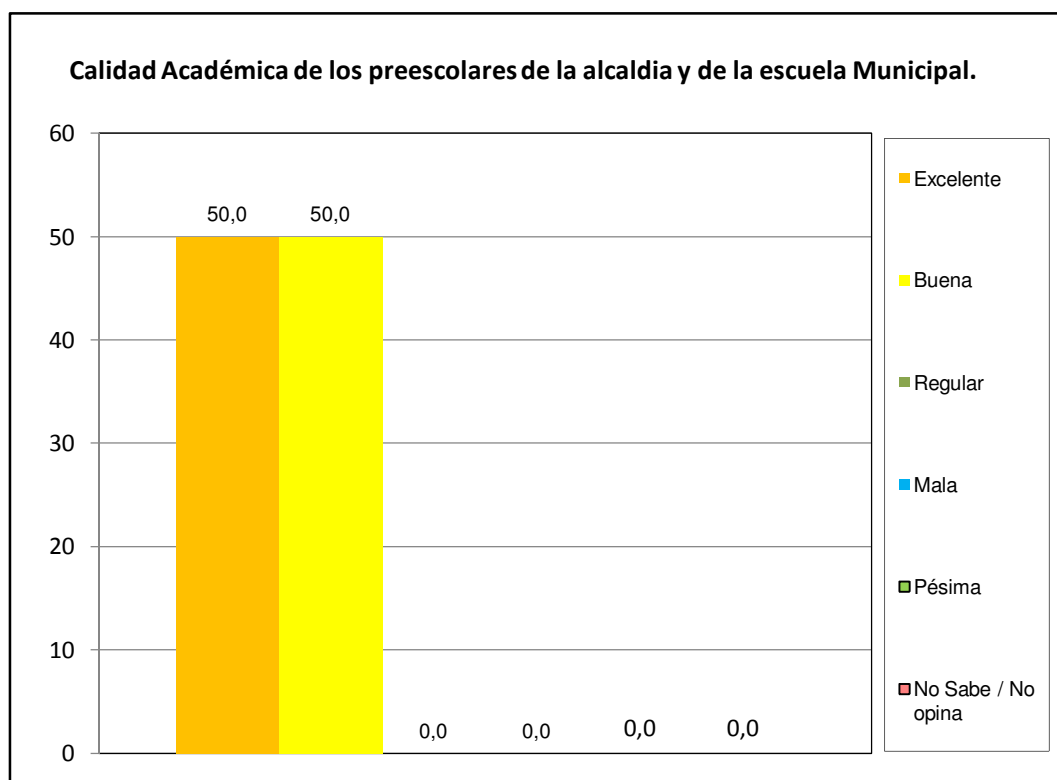

Centro A	Urb. Morro II (apto)
-----------------	-----------------------------

VIII.- CAPACIDAD DE ACCESO DEL HOGAR A LOS SERVICIOS DE SALUD.

		fa	%
¿Alguna vez usted o algún miembro de su hogar ha dejado de comprar medicinas prescritas debido a su costo?	Si	8	57,1
	No	6	42,9
TOTAL		14	100

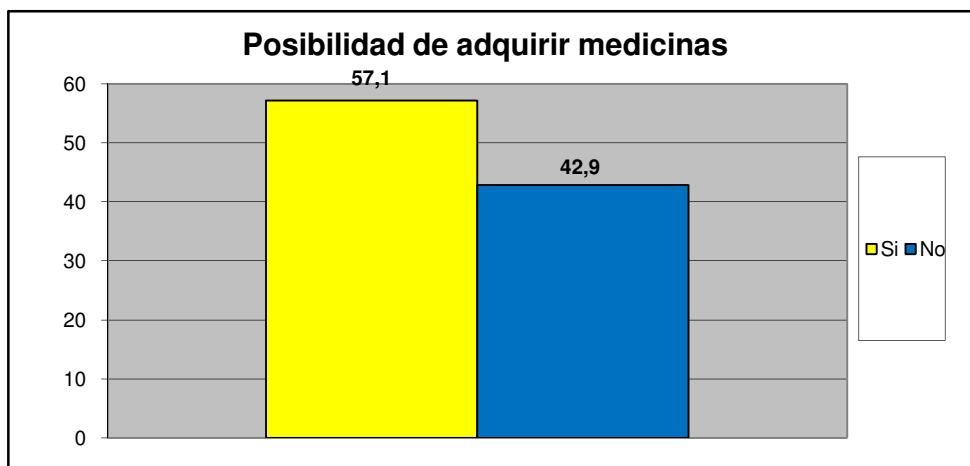

		fa	%
¿Presenta Ud o algun miembro de su familia dificultad para acceder a los servicios de salud?	Si	6	42,9
	No	8	57,1
TOTAL		14	100

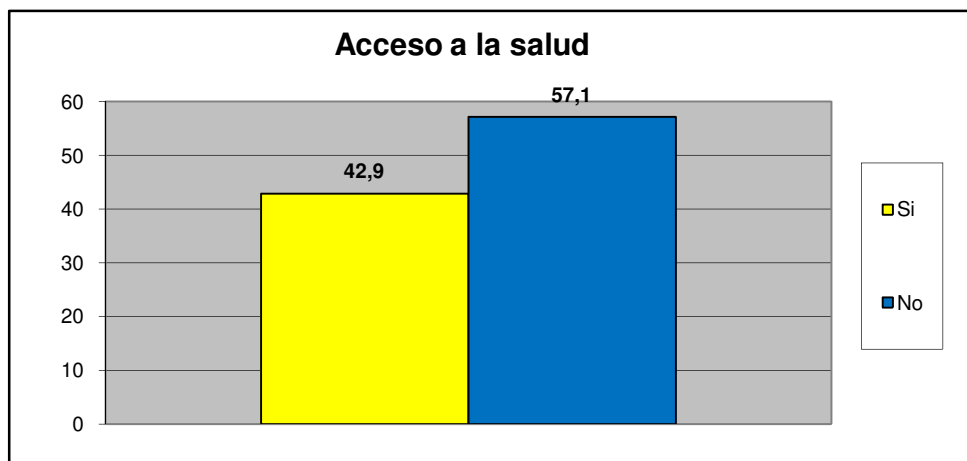

Centro A	Urb. Morro II (apto)
----------	----------------------

Principal causa para no acceder al Servicio de Salud	fa	%
Nos queda lejos de nuestra casa	0	0,0
No nos atienden el mismo día	0	0,0
Son muy costosos los tratamientos médicos	0	0,0
son muy costosas las consultas medicas	0	0,0
el trato que recibimos no es el adecuado	0	0,0
Los horarios de atención al publico son reducidos	0	0,0
Otra	6	100,0
No sabe	0	0,0
No Responde	0	0,0
TOTAL.	6	100

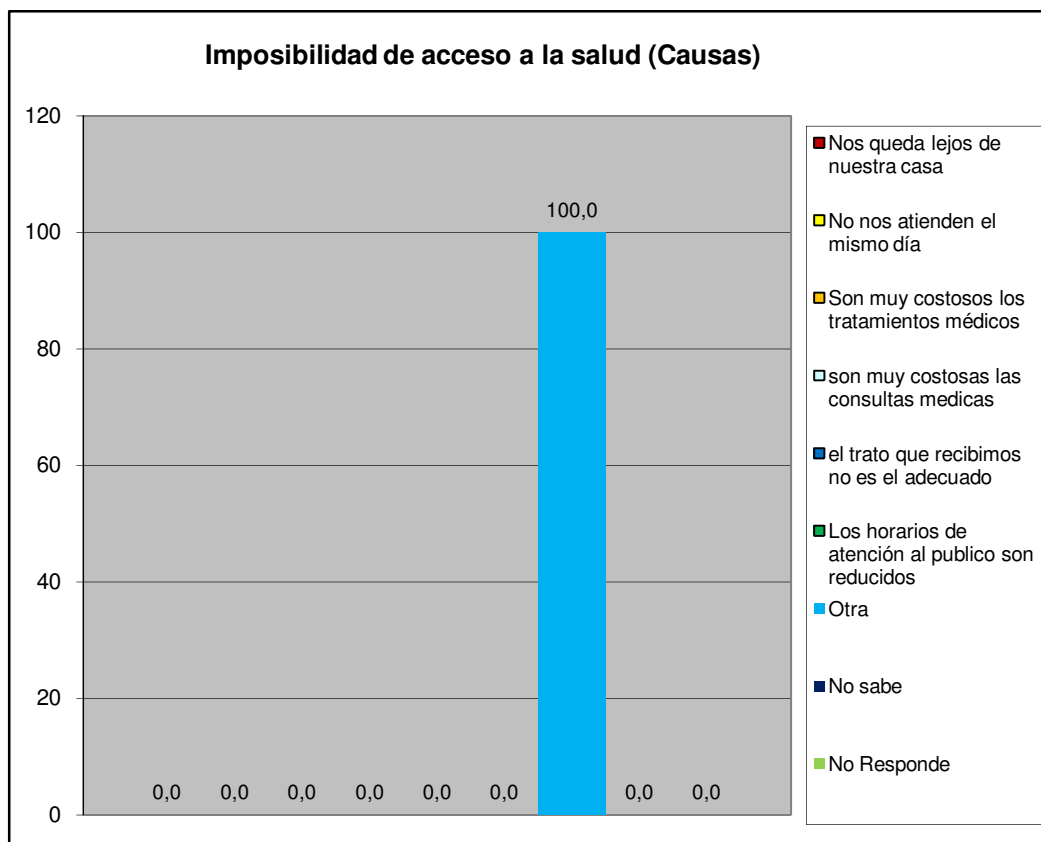

Centro A	Urb. Morro II (apto)
----------	----------------------

IX.- EVALUACIÓN DE LA GESTIÓN MUNICIPAL

¿Asistió Usted a la Feria Navideña (BAZAR) de San Diego?	fa	%
Si	12	85,7
No	2	14,3
TOTAL	14	100

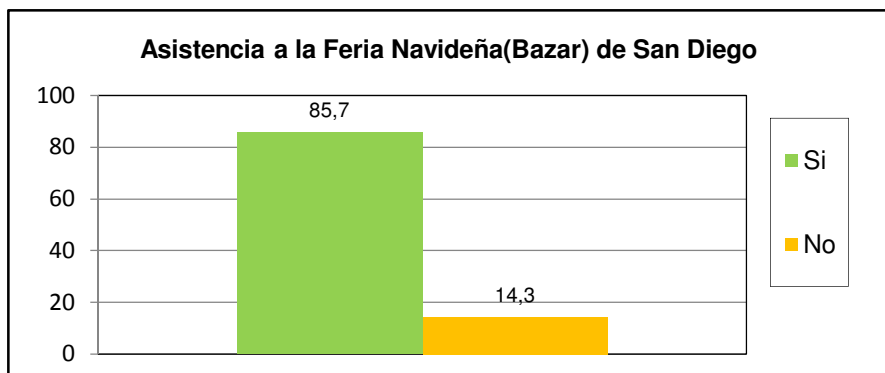

¿Cuál es la percepción que Usted tiene de la Feria Navideña (BAZAR) de San Diego?	fa	%
Excelente	2	14,3
Buena	5	35,7
Regular	5	35,7
Mala	1	7,1
Pésima	0	0,0
No opina	1	7,1
TOTAL	14	100

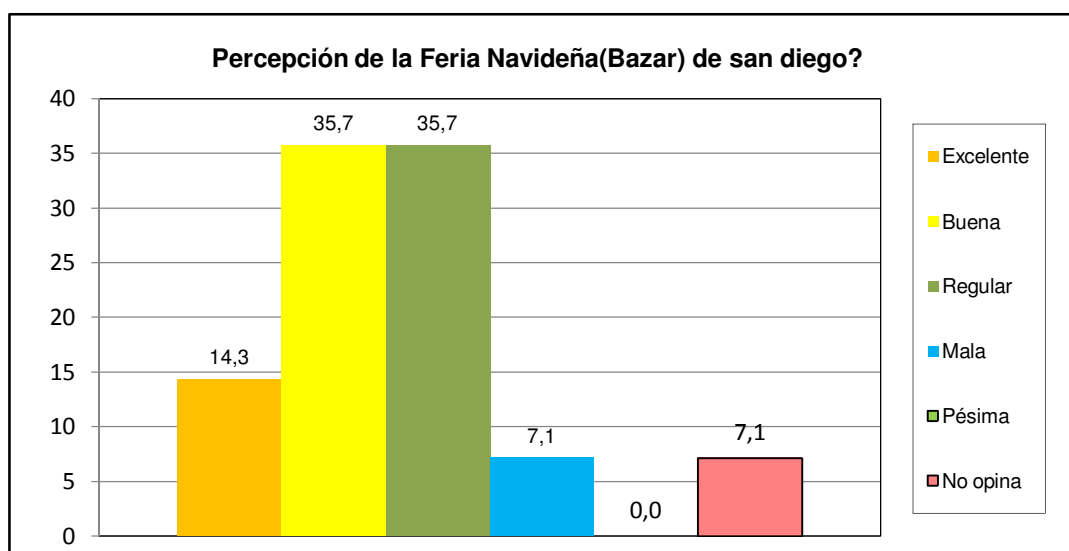

Centro A	Urb. Morro II (apto)
-----------------	-----------------------------

¿Posee su inmueble el carnet de servicios municipales?	fa	%
Si	6	42,9
No	7	50,0
No sabe	1	7,1
No Responde	0	0,0
TOTAL	14	100

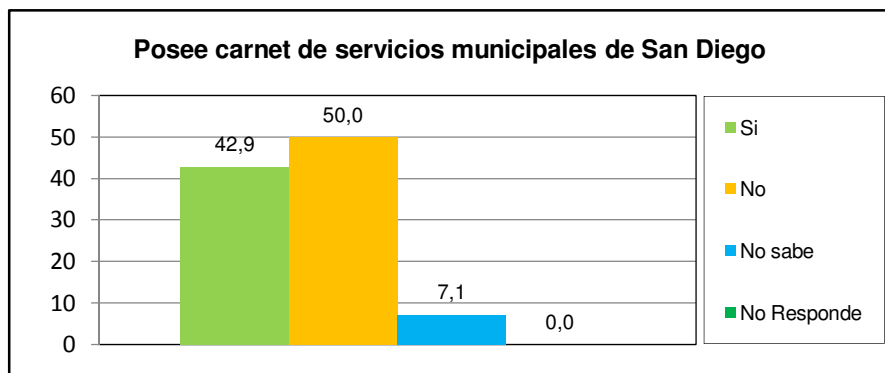

¿Cuál es la percepción de la planta embotelladora de Agua Potable y de los puntos de distribución de San Diego?	fa	%
Excelente	3	21,4
Buena	8	57,1
Regular	1	7,1
Mala	0	0,0
Pésima	0	0,0
No opina	2	14,3
TOTAL	14	100

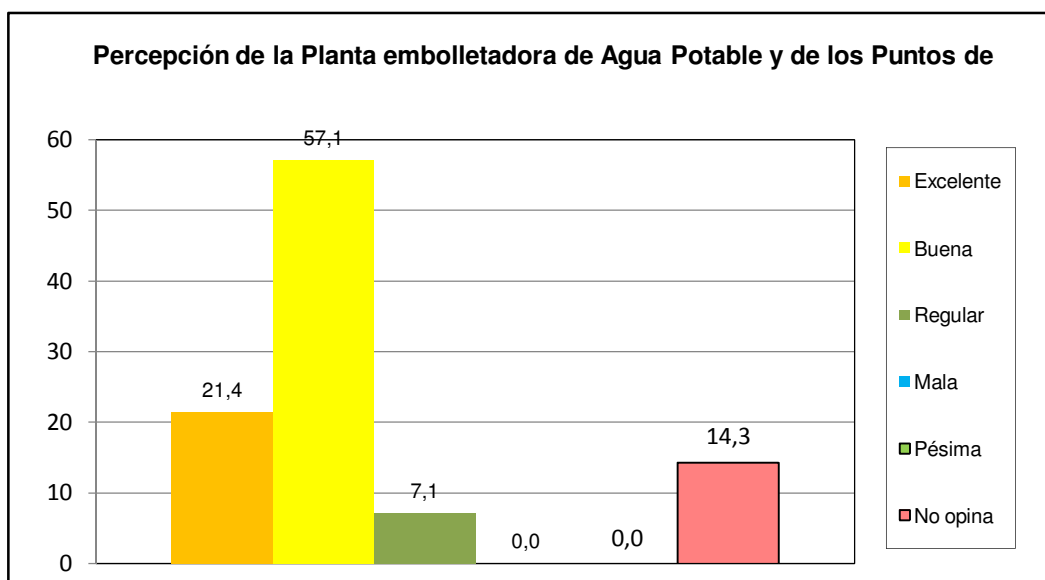

Centro A	Urb. Morro II (apto)
-----------------	-----------------------------

¿Como evalua usted la gestion municipal?	fa	%
Excelente	0	0,0
Buena	9	64,3
Regular	3	21,4
Mala	2	14,3
Pésima	0	0,0
No opina	0	0,0
TOTAL	14	100

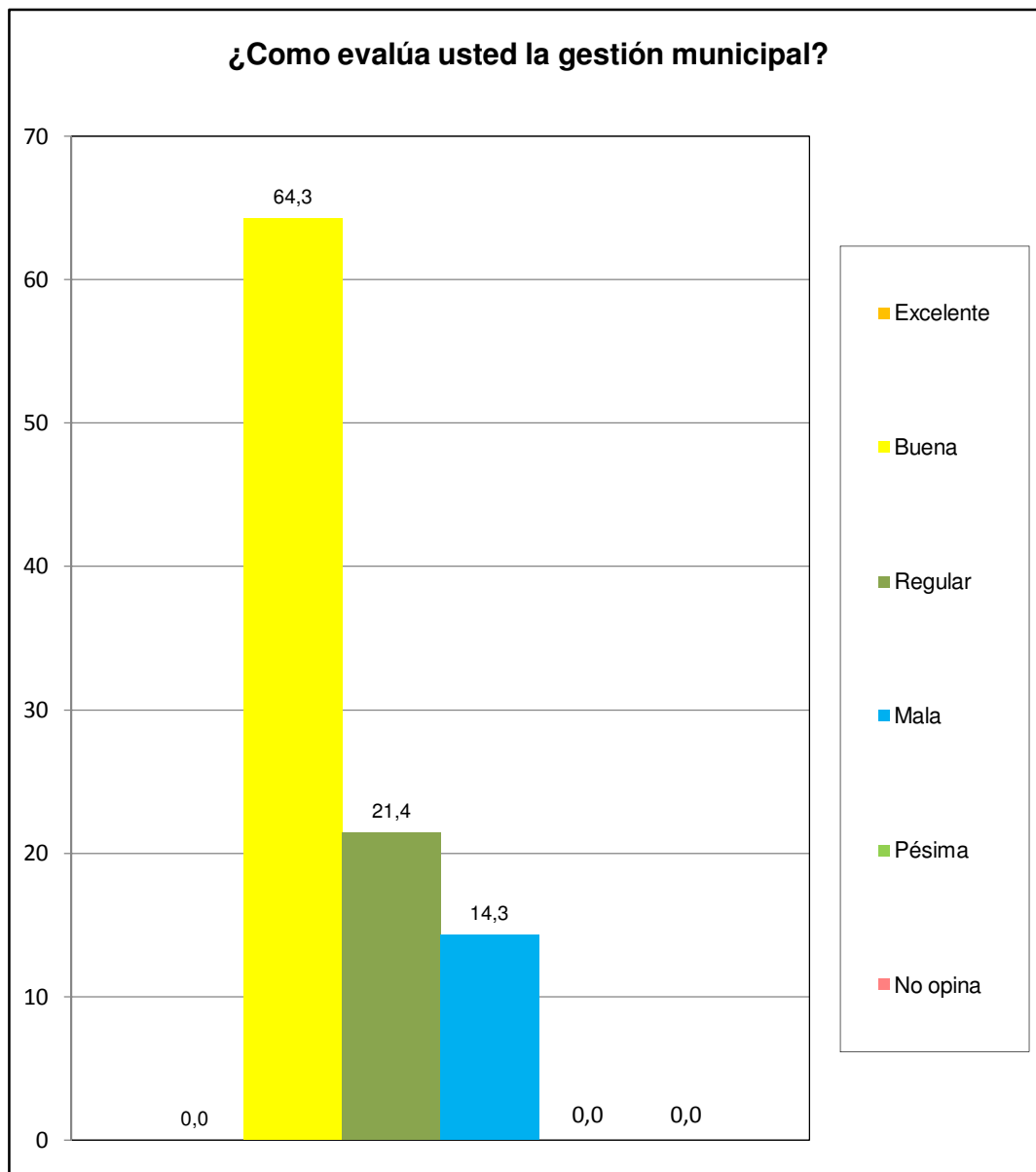

Centro A	Urb. Morro II (apto)
-----------------	-----------------------------