



República Bolivariana de Venezuela  
Estado Carabobo  
Sala Técnica del Consejo Local de Planificación Pública  
del Municipio San Diego

*Indice de Bienestar Humano Municipal de San Diego 2015.*

**SECTOR CENTRO A.**

**IBHM = ICH + IASSPP+ IMU**

**ICH = Indice Promedio de Condiciones de Habitabilidad (Corregido por hacinamiento).**

% Mat. Predominante en paredes	1,00	Indice Promedio Mat. Paredes	0,500
% Mat. Predominante en Pisos	0,93	Indice Promedio Pisos	0,466
% Mat. Predominante en Techos	1,00	Indice Promedio Mat. Techos	0,500
<b>Total Condiciones de Habitabilidad</b>			<b>1,423</b>

**IASSPP = Indice Promedio Acceso a Servicios Publicos.**

% Acceso Agua por tubería	1,000	Indice Acceso Agua	0,500
% Conexión a Cloacas	1,000	Indice Eliminacion Excretas	0,500
% Dotacion Energia Electrica	0,378	Indice Acceso a Energia	0,378
% Recoleccion de Basura	1,000	Indice Recoleccion de Desechos	0,500
<b>Total Acceso a Servicios Publicos</b>			<b>0,470</b>

**IMU = Indice de Movilidad Urbana**

% Uso Vehiculo Particular	0,563	Indice Promedio de Movilidad	0,563
<b>Total Movilidad Urbana</b>			<b>0,563</b>

<b>2015</b>	<b>IBHM NC. 2015</b>	<b>0,82</b>	<b>Alto.</b>
-------------	----------------------	-------------	--------------

		$\Delta$	$(x-\mu)$	$(x-\mu)^2$
<b>IBHM 2015</b>	<b>0,82</b>	-0,074492099	-0,08	0,006944
<b>IBHM 2014</b>	<b>0,886</b>	-0,111334002	-0,02	0,0003
<b>IBHM 2013</b>	<b>0,997</b>	0,062899787	0,09	0,008773
<b>IBHM 2012</b>	<b>0,938</b>	-0,004246285	0,03	0,001202
<b>IBHM 2011</b>	<b>0,942</b>	0,125448029	0,04	0,001495
<b>IBHM 2010</b>	<b>0,837</b>	0	-0,07	0,0044
<b>TOTAL</b>	<b>0,90</b>		0,00	0,003853

$\sigma = \sqrt{(x-\mu)^2/n}$	$(x-\mu)^2 / n$	0,06206896
-------------------------------	-----------------	------------

$\sigma$	0,06
----------	------

<b>Centro A</b>	<b>Todos los Urbanismos del Sector Centro A</b>
-----------------	---

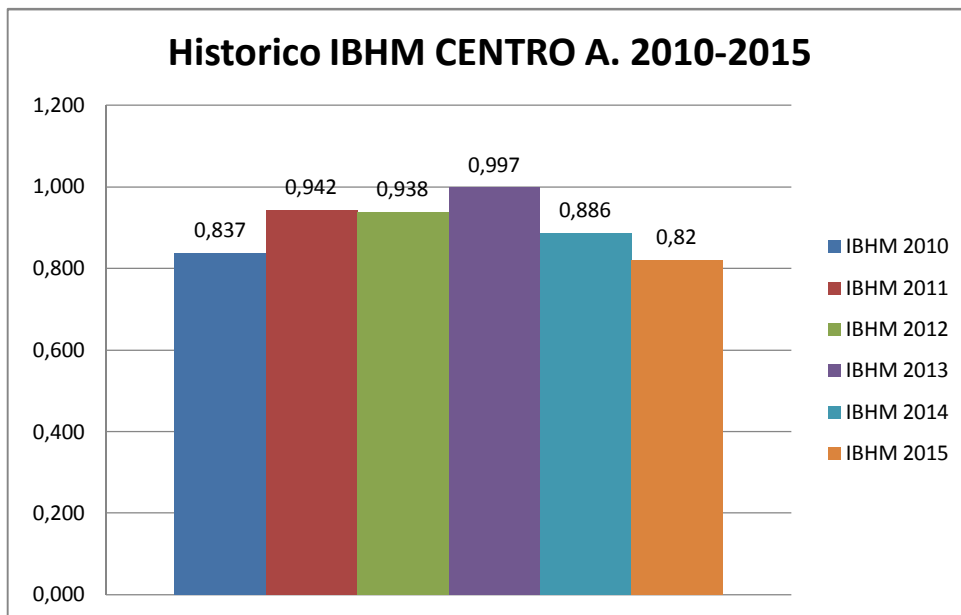

Centro A	Todos los Urbanismos del Sector Centro A
----------	--