



República Bolivariana de Venezuela
Estado Carabobo
Sala Técnica del Consejo Local de Planificación Pública
del Municipio San Diego

Indice de Bienestar Humano Municipal de San Diego 2015.

DECODIFICACION DE RESULTADOS DEL INSTRUMENTO

I.- DATOS DE LOCALIZACIÓN DE LA VIVIENDA.

Sector	Nombre de Residencia o urbanismo
Centro A	Todos los Urbanismos del Sector Centro A

II.- SITUACIÓN SOCIOECONÓMICA.

Características de la Vivienda	fa	%
Mansión.	0	0,0
Quinta o Casa quinta.	0	0,0
Townhouse.	0	0,0
Casa.	0	0,0
Apartamento.	265	100,0
Penthouse.	0	0,0
Apartamento en casa (anexo).	0	0,0
Casa de Vecindad o Pensión.	0	0,0
Rancho.	0	0,0
Otra Clase de Vivienda.	0	0,0
TOTAL	265	100

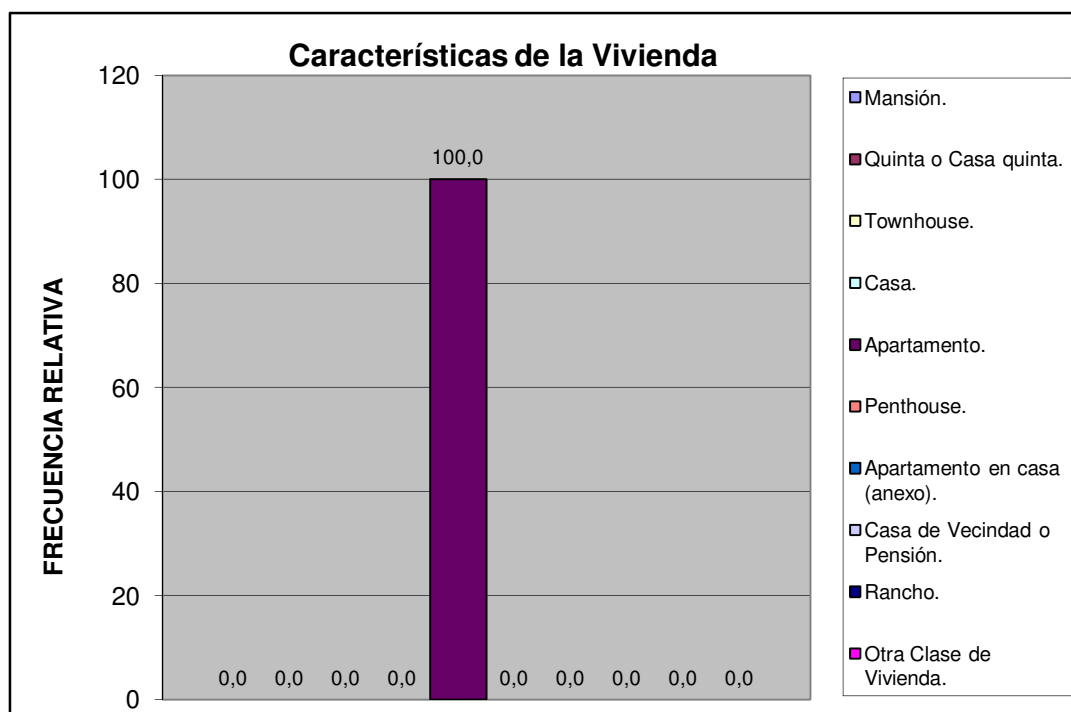

Centro A	Todos los Urbanismos del Sector Centro A
----------	--

Material de Construcción Predominante en Paredes	fa	%
Bloque o ladrillo frisado	249	94,0
Bloque o ladrillo sin frisar	0	0,0
Concreto	16	6,0
Madera aserrada/formica/fibra de vidrio o similares	0	0,0
Adobe/tapia/baharaque	0	0,0
Caña/palma/tabla/carton piedra/similares	0	0,0
TOTAL	265	100

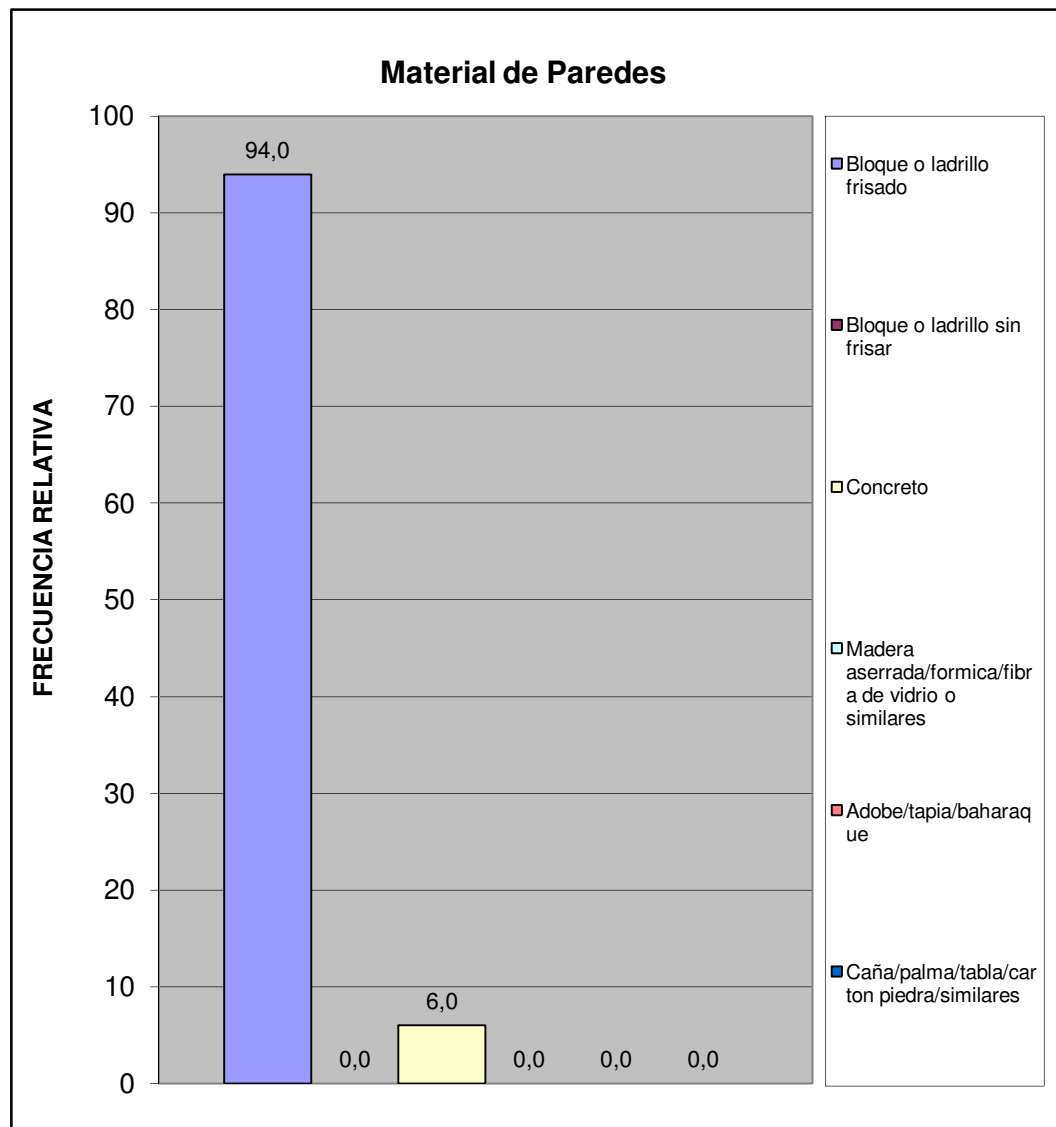

Centro A	Todos los Urbanismos del Sector Centro A
----------	--

Material de Construcción Predominante en Pisos	fa	%
Mosaico/granito/vinil/cerámica/ladrillo	240	90,6
Terracota/parquet/alfombra y similares	7	2,6
Cemento Pulido	16	6,0
Cemento rustico	2	0,8
Tierra	0	0,0
Tablas/tablonos y similares	0	0,0
TOTAL	265	100

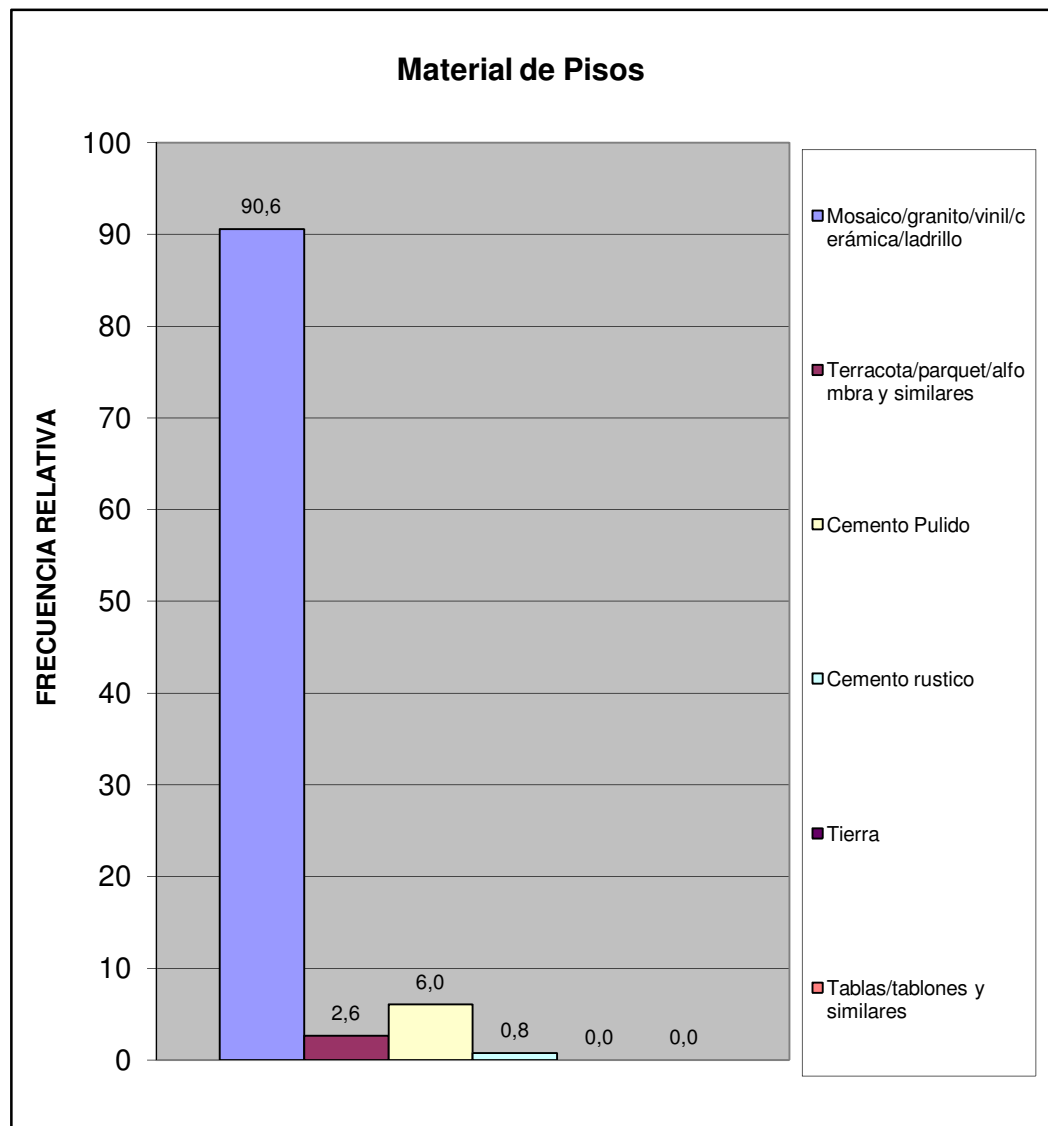

Centro A	Todos los Urbanismos del Sector Centro A
----------	--

Material de Construcción Predominante en Techos	fa	%
Concreto Armado	225	84,9
Ladrillo-concreto	40	15,1
Fibra sintetica	0	0,0
Asbesto y similares	0	0,0
Laminas metalicas (Zinc y similares)	0	0,0
Tablas/tablonos y similares	0	0,0
Caña/palma y similar	0	0,0
TOTAL	265	100

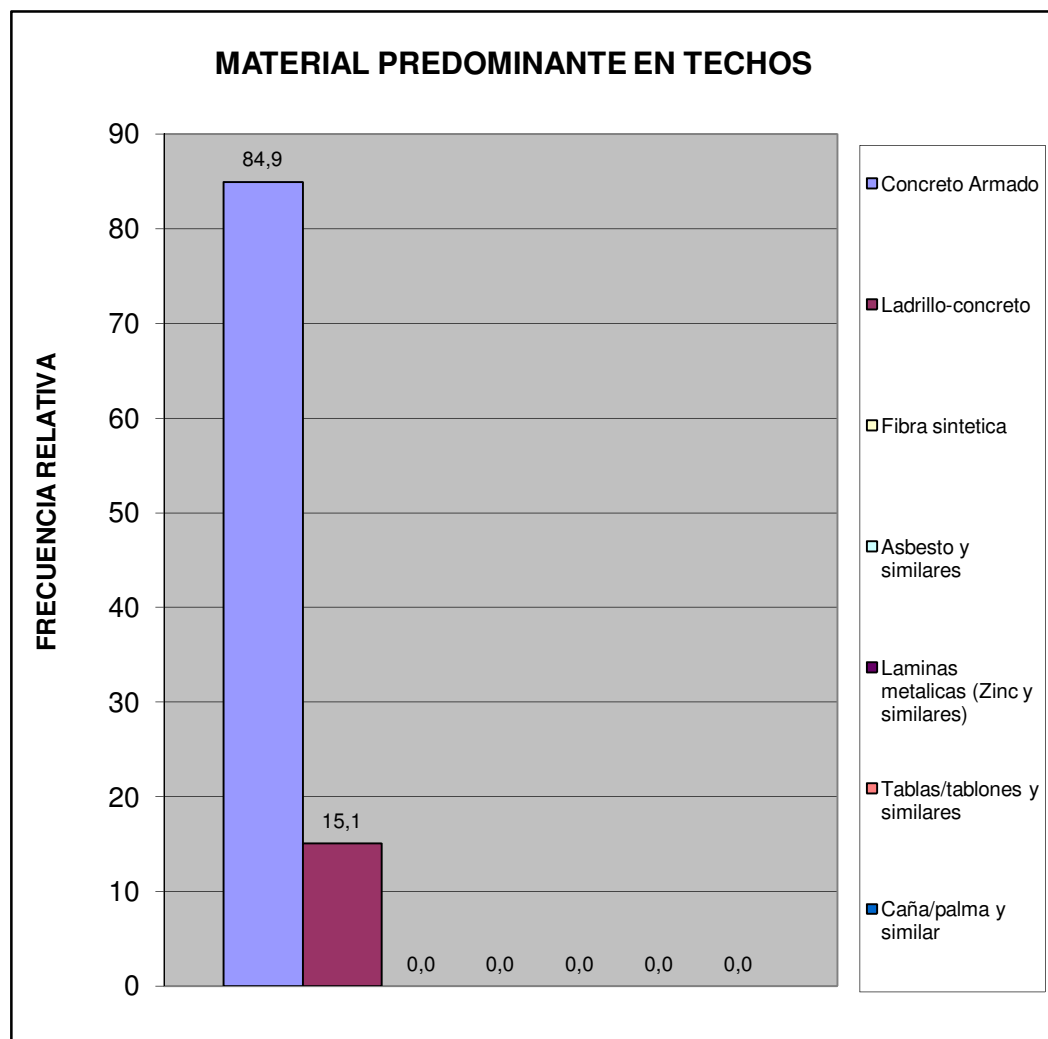

Centro A	Todos los Urbanismos del Sector Centro A
----------	--

Hacinamiento Detectado	fa	%
Hogar Hacinado	1	0,4
Hogar No Hacinado	264	99,6
Total	265	100

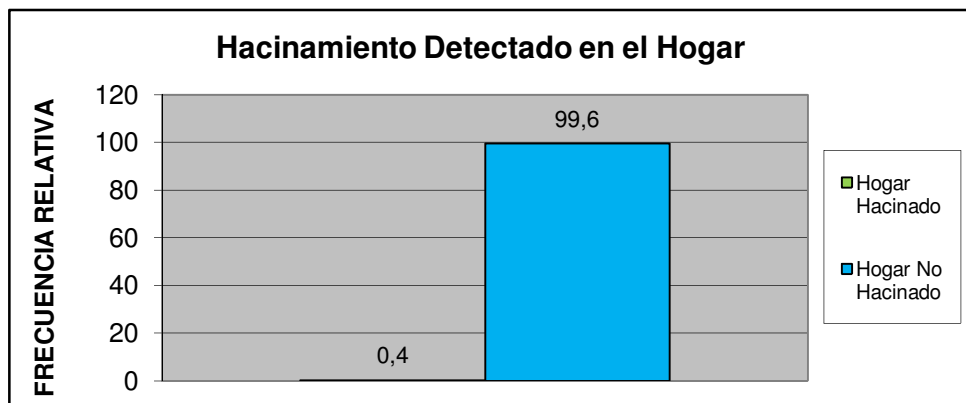

Ingreso Familiar	fa	%
Menos de Bs. 8.966	24	18,9
Entre Bs. 8.966 - 17.932	57	44,9
Entre Bs. 17.932 - 25.000	32	25,2
Entre Bs. 25.000 - 40.000	9	7,1
Mas de Bs. 40.000	5	3,9
TOTAL	127	100

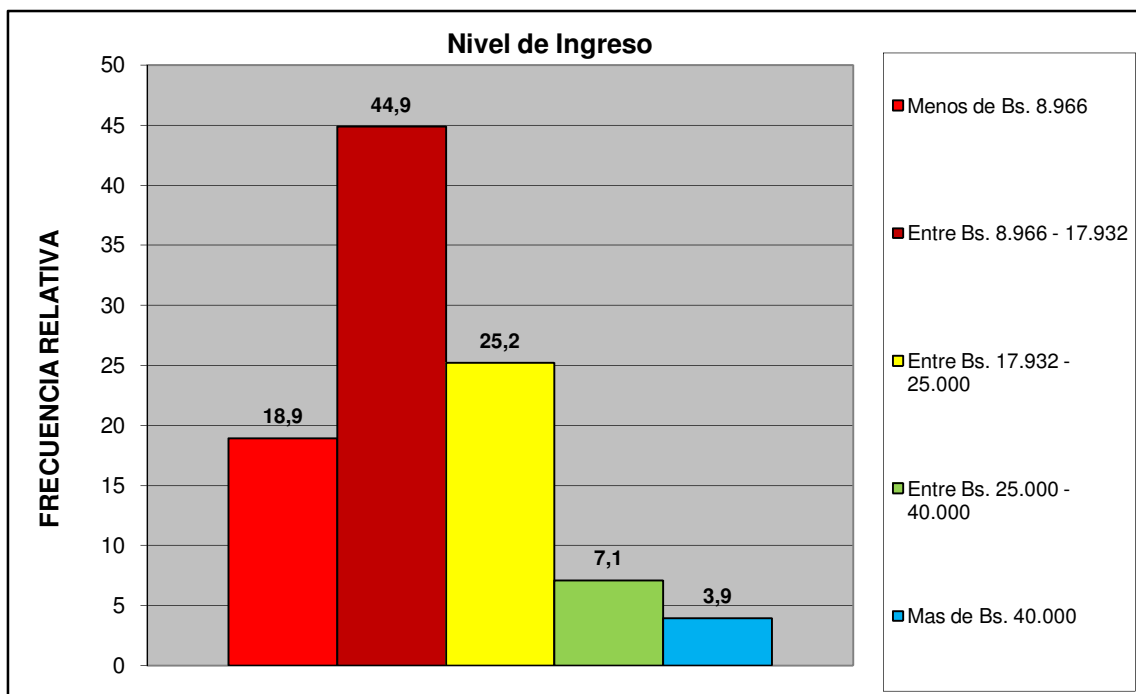

Centro A	Todos los Urbanismos del Sector Centro A
-----------------	---

Criterio Linea de la Pobreza	fa	%
Hogar Pobre Extremo. Si ICANP < 1	24	18,9
Hogar Pobre Relativo. Si $1 \leq \text{ICAPC} < 2$	57	44,9
Hogar No Pobre. Si ICAPC > 2	46	36,2
Total	127	100

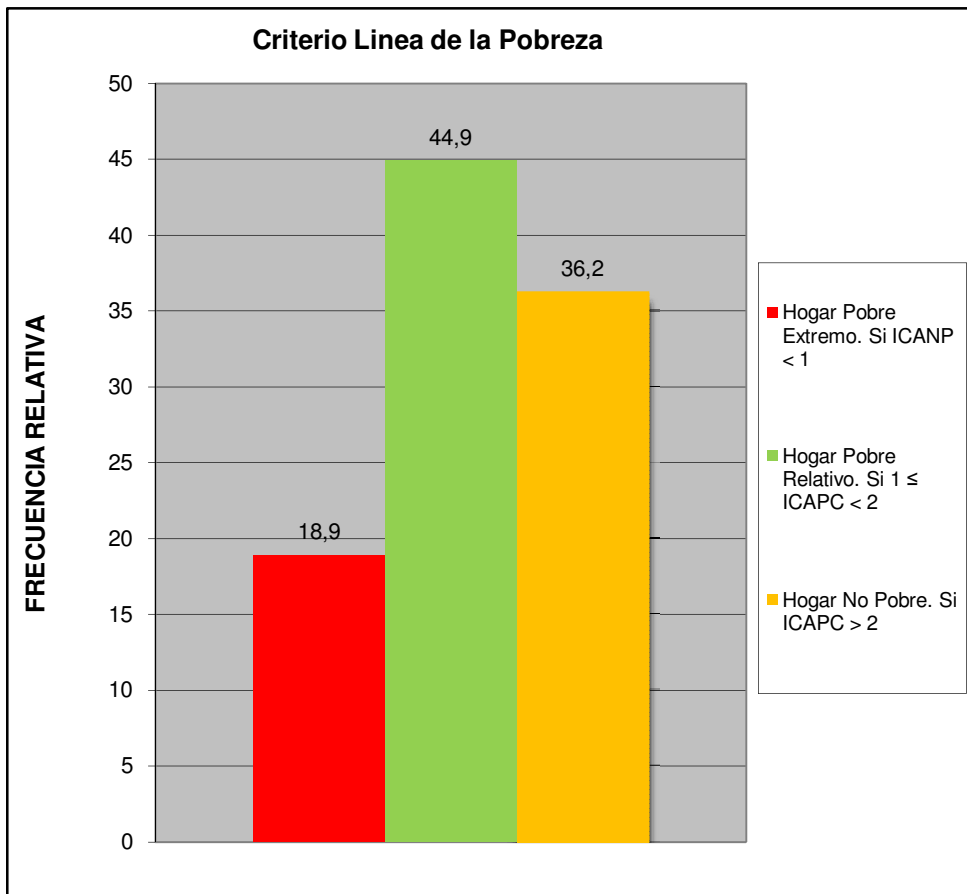

Centro A	Todos los Urbanismos del Sector Centro A
-----------------	---

Cual es el nivel academico de los miembros de la familia que trabajan en el hogar:	fa	%
Primaria	2	0,9
Secundaria Inconclusa	6	2,6
Bachiller	32	14,0
Técnico Medio	23	10,1
Técnico Superior Universitario	37	16,2
Universitario	90	39,5
Universitario con postgrado	34	14,9
Otro	4	1,8
TOTAL	228	100

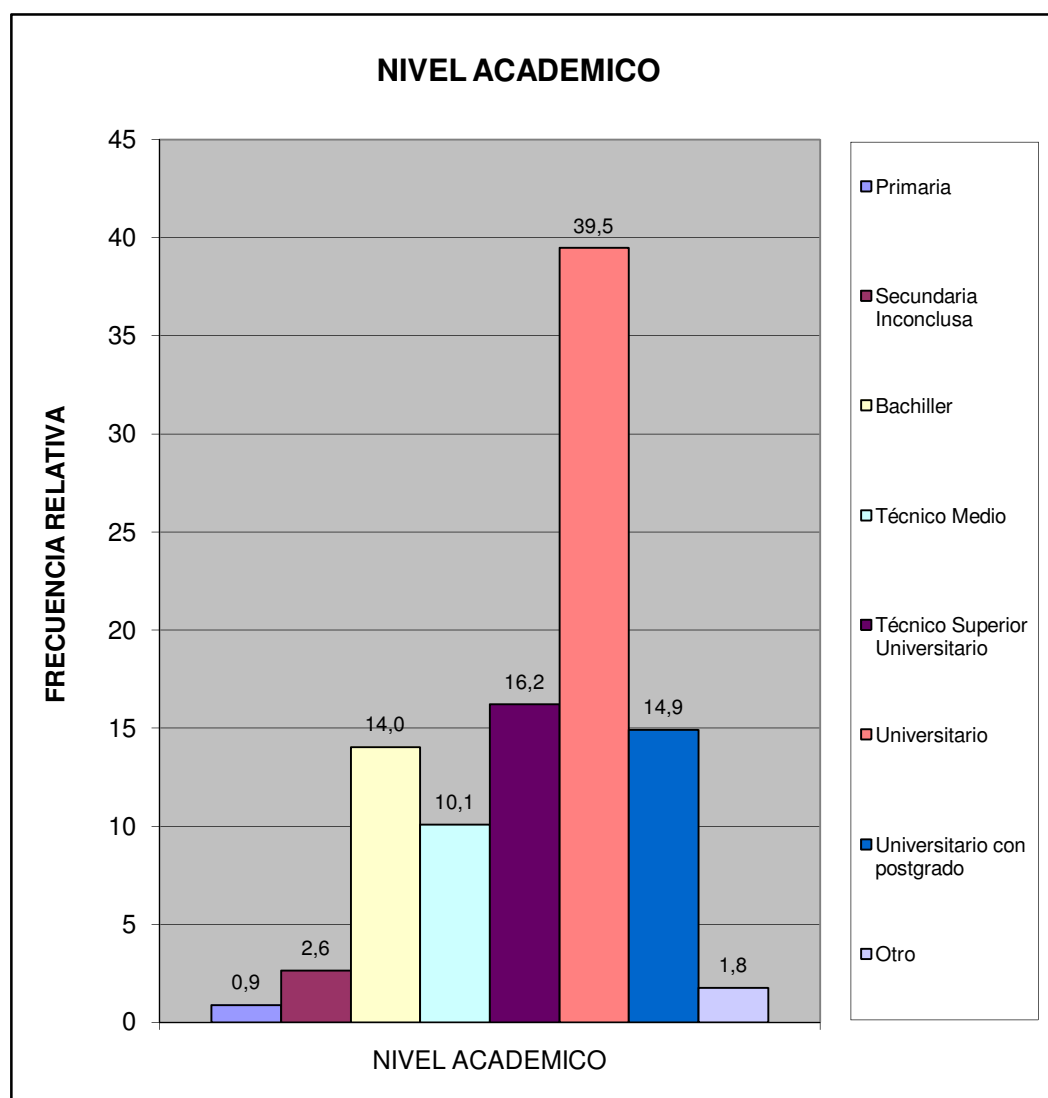

Centro A	Todos los Urbanismos del Sector Centro A
----------	--

¿Cuales cree que son los principales problemas de su comunidad, por orden de prioridad del 1 mayor importancia al 8 menor importancia relativa?	fa	%
Deporte	671	9,1
Educación	842	11,5
Seguridad	1556	21,2
Salud	1006	13,7
Cultura y Recreación	609	8,3
Infraestructura	763	10,4
Servicios Públicos	1188	16,2
Ambiente	709	9,7
TOTAL	7344	100

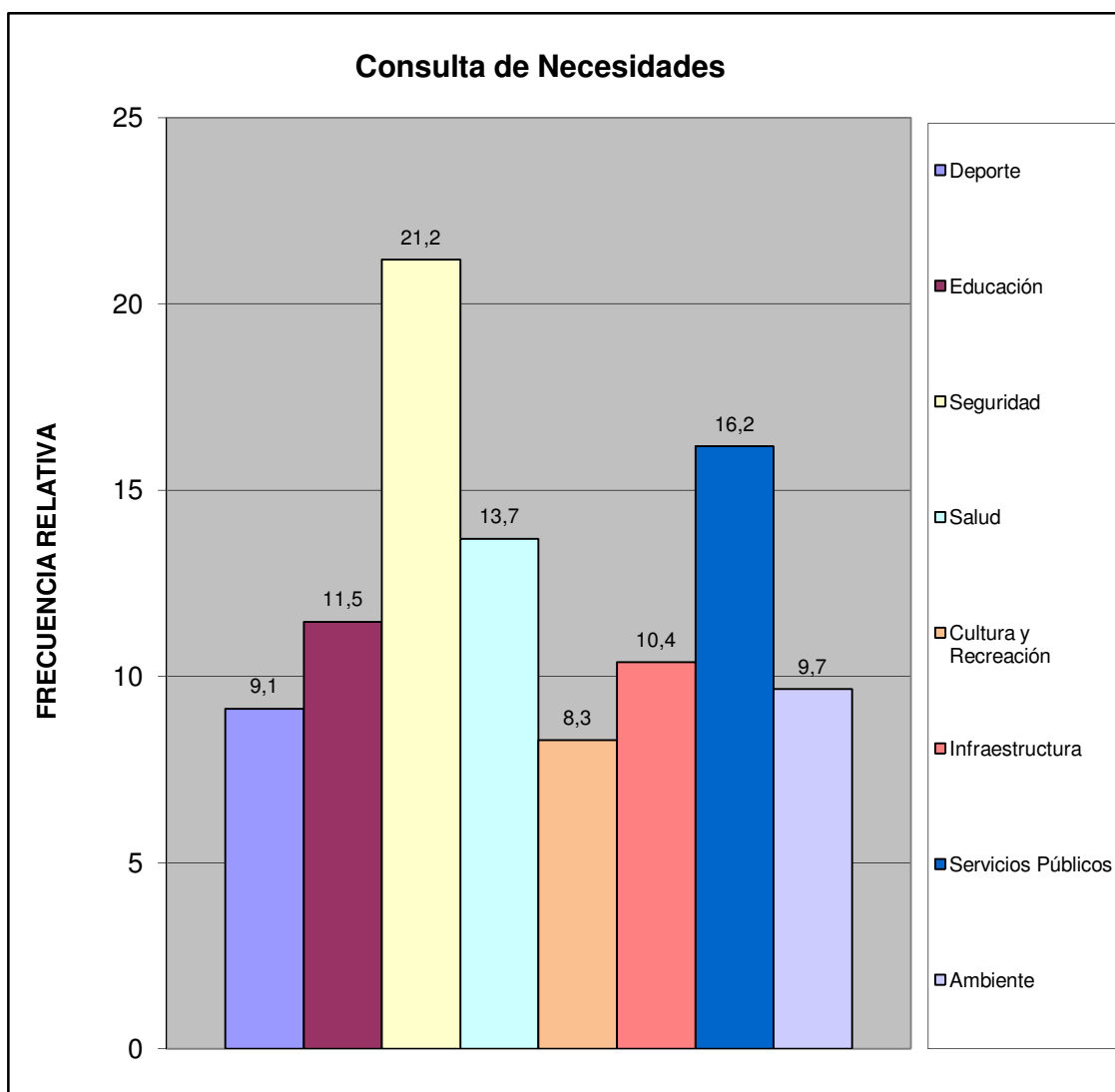

Centro A	Todos los Urbanismos del Sector Centro A
----------	--

¿Considera usted que la inflación afecta la calidad de vida de su familia?	fa	%
Si	105	94,6
No	5	4,5
No Sabe	1	0,9
No Responde	0	0,0
TOTAL	111	100

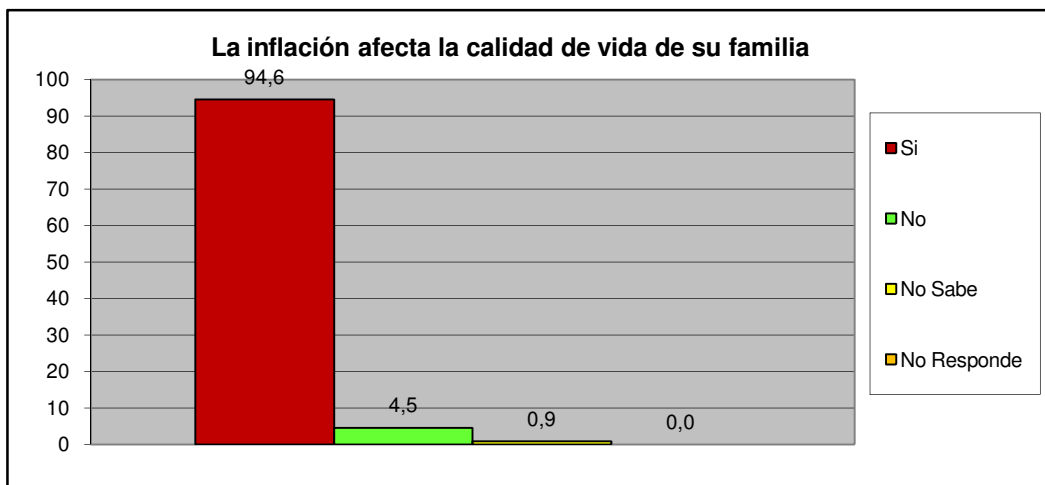

¿Considera usted que la escasez incrementa el costo de la canasta alimentaria?	fa	%
Si	264	99,6
No	1	0,4
No Sabe	0	0,0
No Responde	0	0,0
TOTAL	265	100

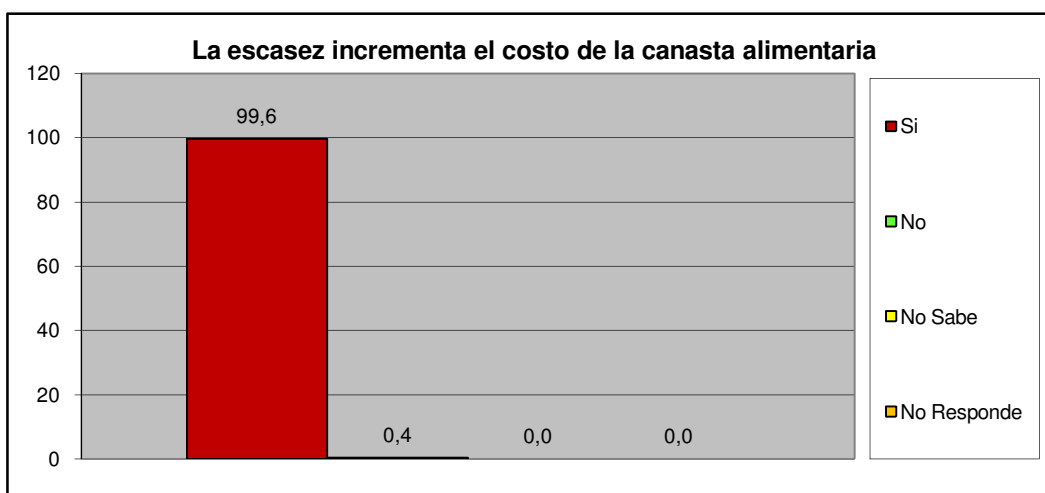

Centro A	Todos los Urbanismos del Sector Centro A
-----------------	---

III.- SERVICIOS PÚBLICOS.

A esta Vivienda llega el agua por:	fa	%
Acueducto o tubería	199	75,1
Camión Cisterna	0	0,0
Pila publica o estanque	0	0,0
Pozo con tubería o Bomba	66	24,9
Pozo o manantial protegido	0	0,0
Otro	0	0,0
TOTAL	265	100

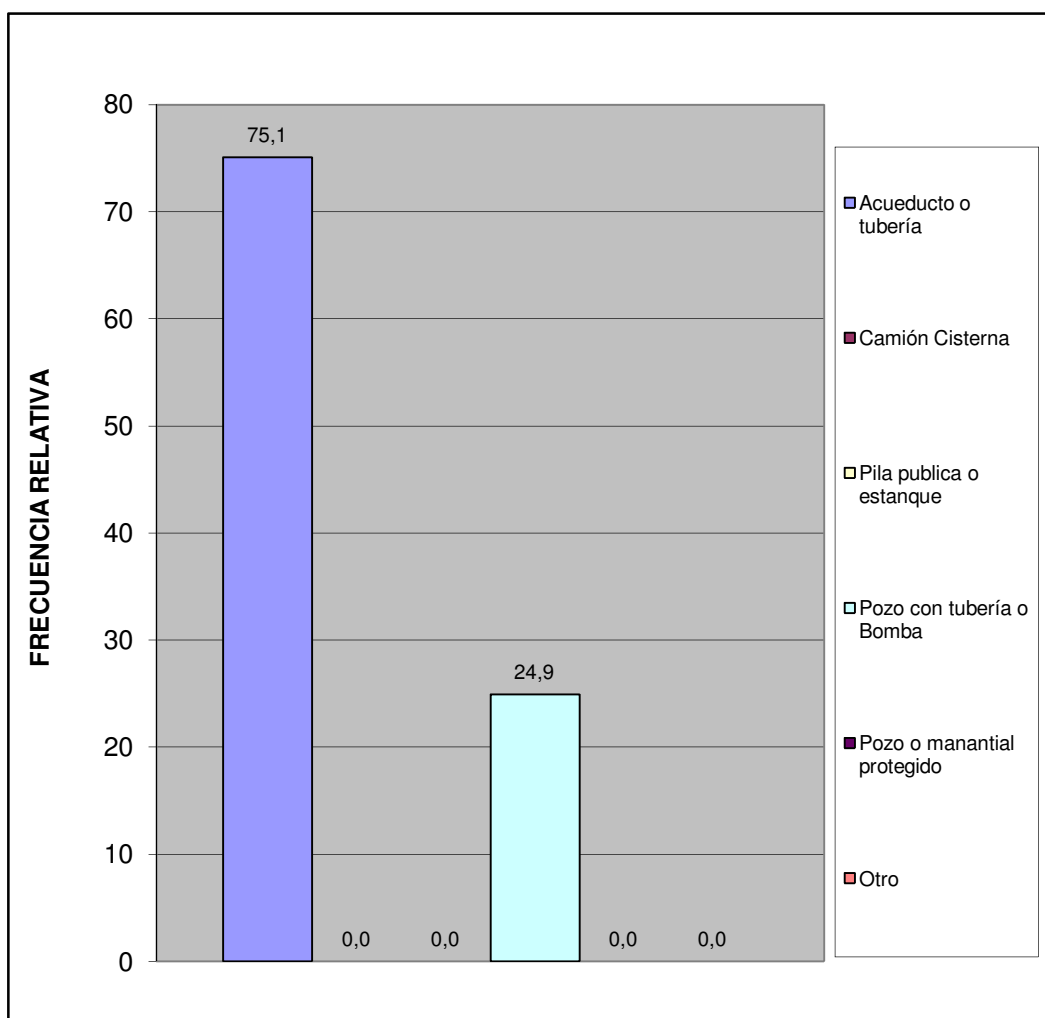

Centro A	Todos los Urbanismos del Sector Centro A
----------	--

¿En esta vivienda tienen alguno de estos problemas con el suministro de agua?	fa	%
Se interrumpe el servicio Frecuentemente.	88	29,7
La cantidad o presión del agua es muy baja.	36	12,2
El agua es turbia.	35	11,8
Tiene mal olor o mal sabor.	64	21,6
Todas las anteriores.	59	19,9
Otros	14	4,7
TOTAL	296	100

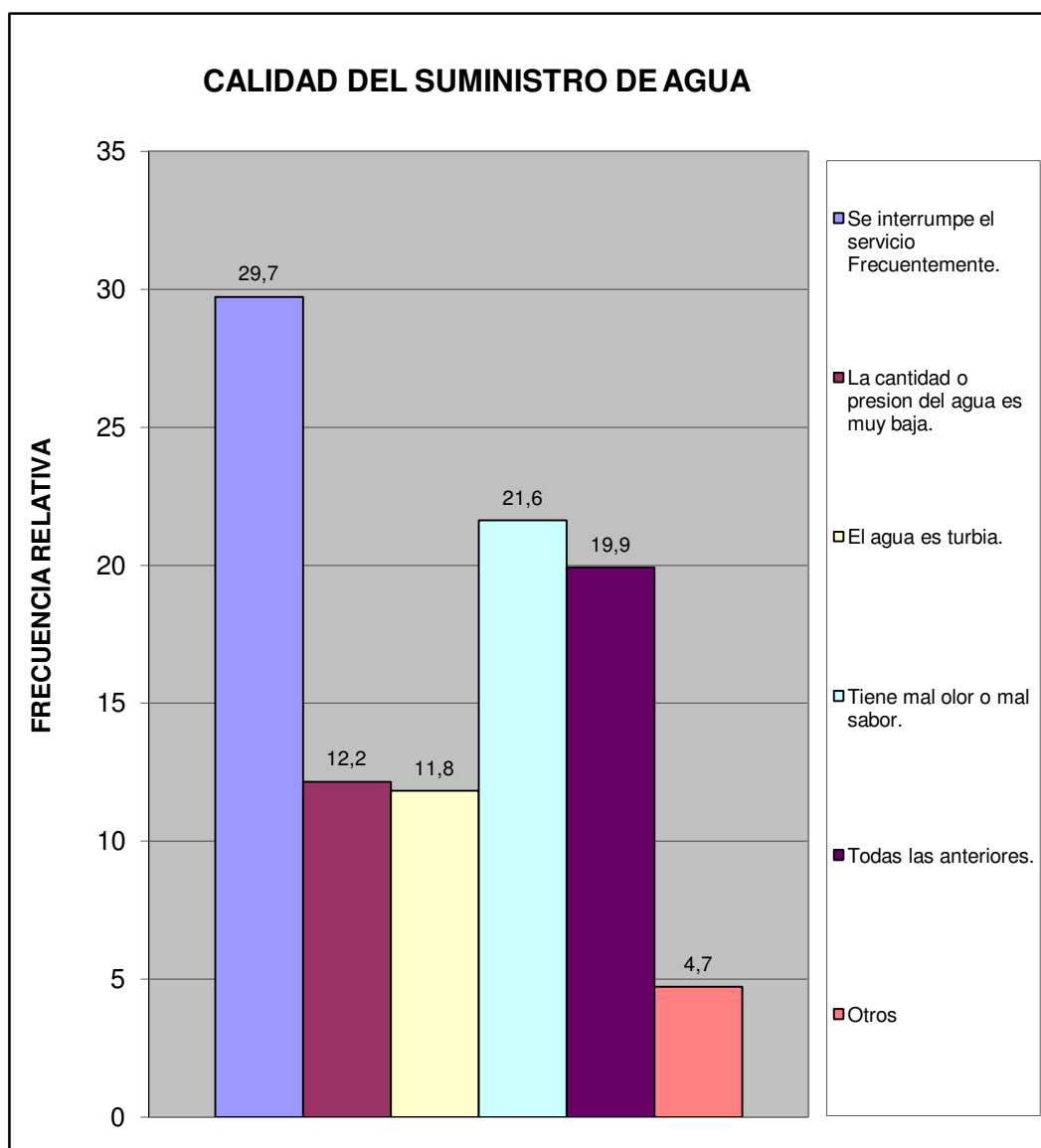

Centro A	Todos los Urbanismos del Sector Centro A
-----------------	---

¿En su vivienda tienen alguno de estos problemas con el suministro eléctrico?	fa	%
Frecuentes altas y bajas de tensión	74	26,1
Se interrumpe frecuentemente el suministro	83	29,3
Cortos circuitos y quema de artefactos electricos	19	6,7
No tiene problemas con el suministro electrico	94	33,2
Otro	13	4,6
TOTAL	283	100

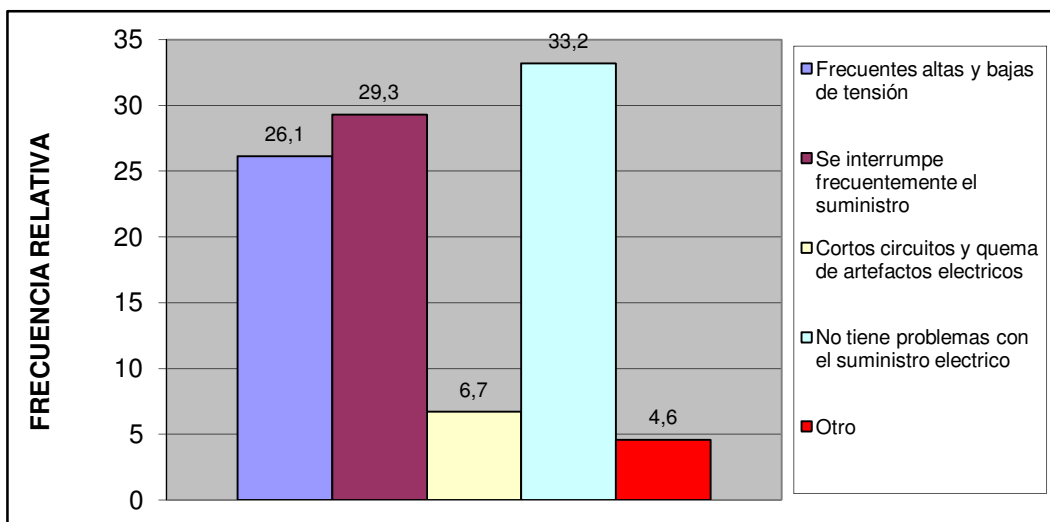

Esta vivienda tiene:	fa	%
Poceta conectada a cloaca	265	100,0
Poceta conectada a pozo séptico	0	0,0
No tiene conexión a pozo séptico o a la cloaca	0	0,0
Excusado de hoyo o letrina	0	0,0
No tiene excusado	0	0,0
TOTAL	265	100

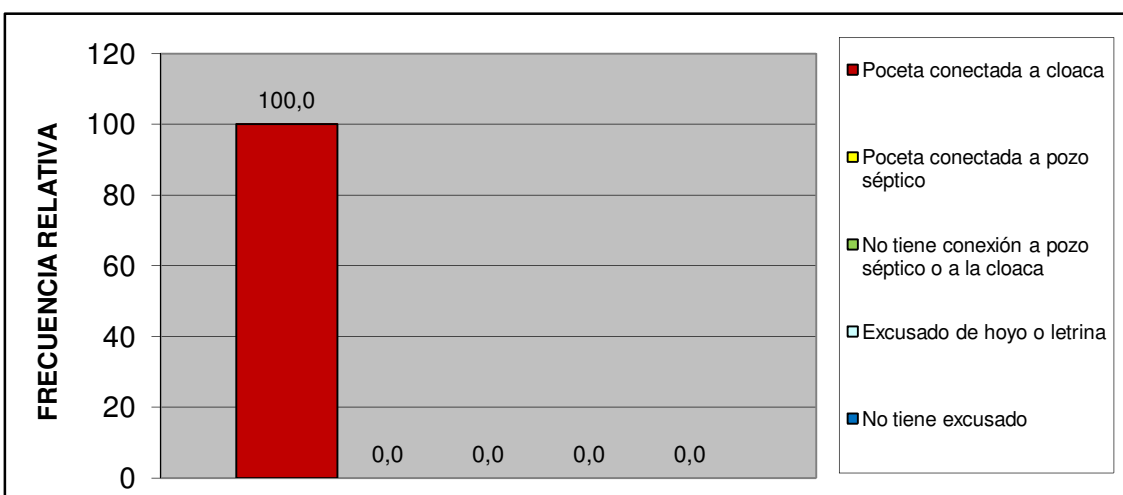

Centro A	Todos los Urbanismos del Sector Centro A
-----------------	---

IV.- ACCESIBILIDAD A SERVICIOS PÚBLICOS.

¿Qué percepción tiene usted acerca de la limpieza del Municipio San Diego?	fa	%
Excelente	47	17,7
Buena	133	50,2
Regular	52	19,6
Mala	15	5,7
Pesima	8	3,0
No opina	10	3,8
TOTAL	265	100

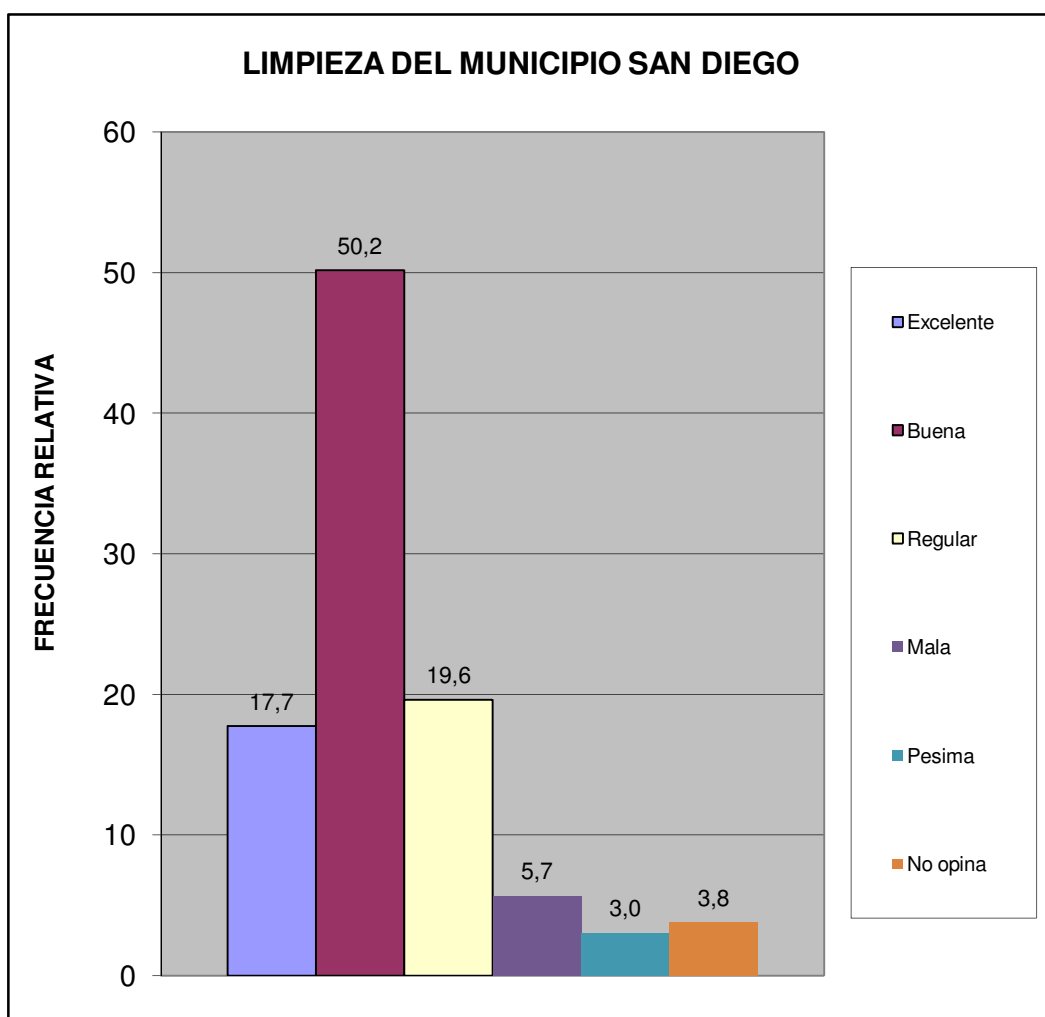

Centro A	Todos los Urbanismos del Sector Centro A
----------	--

¿Qué percepción tiene usted acerca del mantenimiento de parques, plazas y las áreas de dominio público?	fa	%
Excelente	77	29,1
Buena	131	49,4
Regular	28	10,6
Mala	10	3,8
Pesima	7	2,6
No opina	12	4,5
TOTAL	265	100

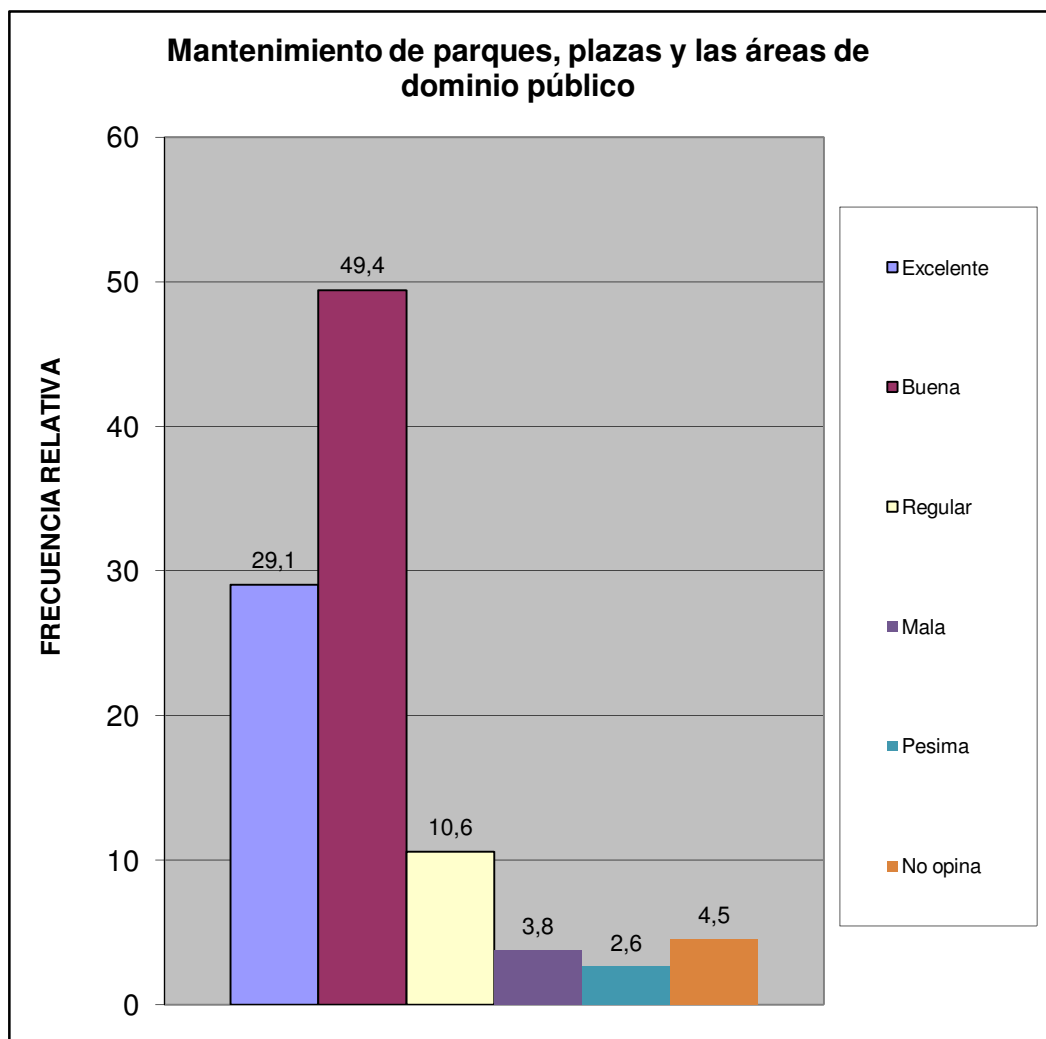

Centro A	Todos los Urbanismos del Sector Centro A
-----------------	---

¿En su comunidad tienen alguno de estos problemas con el alumbrado público?	fa	%
Insuficiente numero de postes de luz	88	29,3
Baja intensidad de los bombillos	67	22,3
Postes mal ubicados	24	8,0
Los bombillos no se reponen a tiempo	46	15,3
Los delincuentes rompen los bombillos	7	2,3
Otro	10	3,3
No Tiene Problema con el alumbrado publico	58	19,3
TOTAL	300	100

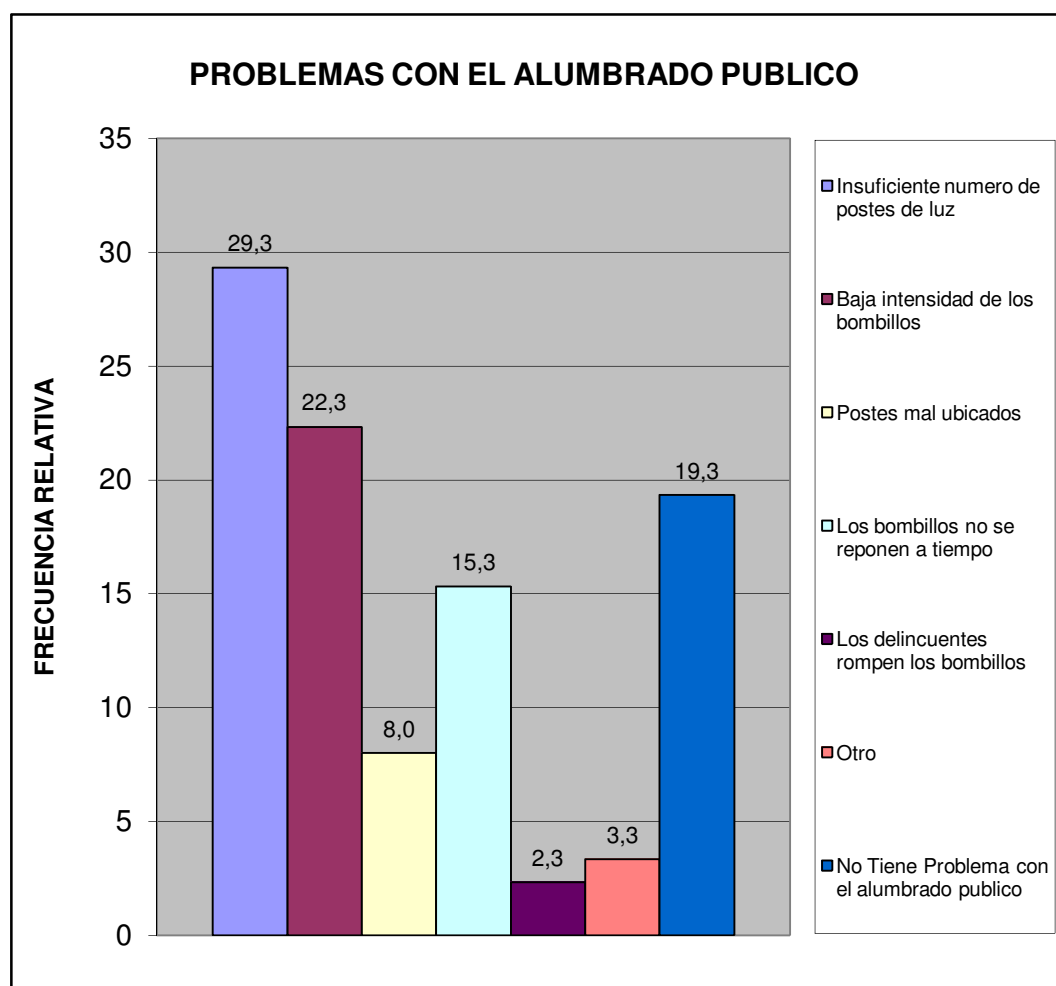

Centro A	Todos los Urbanismos del Sector Centro A
----------	--

¿En su comunidad han tenido alguno de estos problemas con el tendido eléctrico?	fa	%
Exceso de cables conectados a los postes	39	14,6
Obstrucción por cableado muy bajo	10	3,7
Ramas de arboles enredadas en el cableado	14	5,2
Tendido eléctrico obsoleto	14	5,2
Poca cantidad de transformadores	10	3,7
Otro	0	0,0
No Tiene Problema	180	67,4
TOTAL	267	100

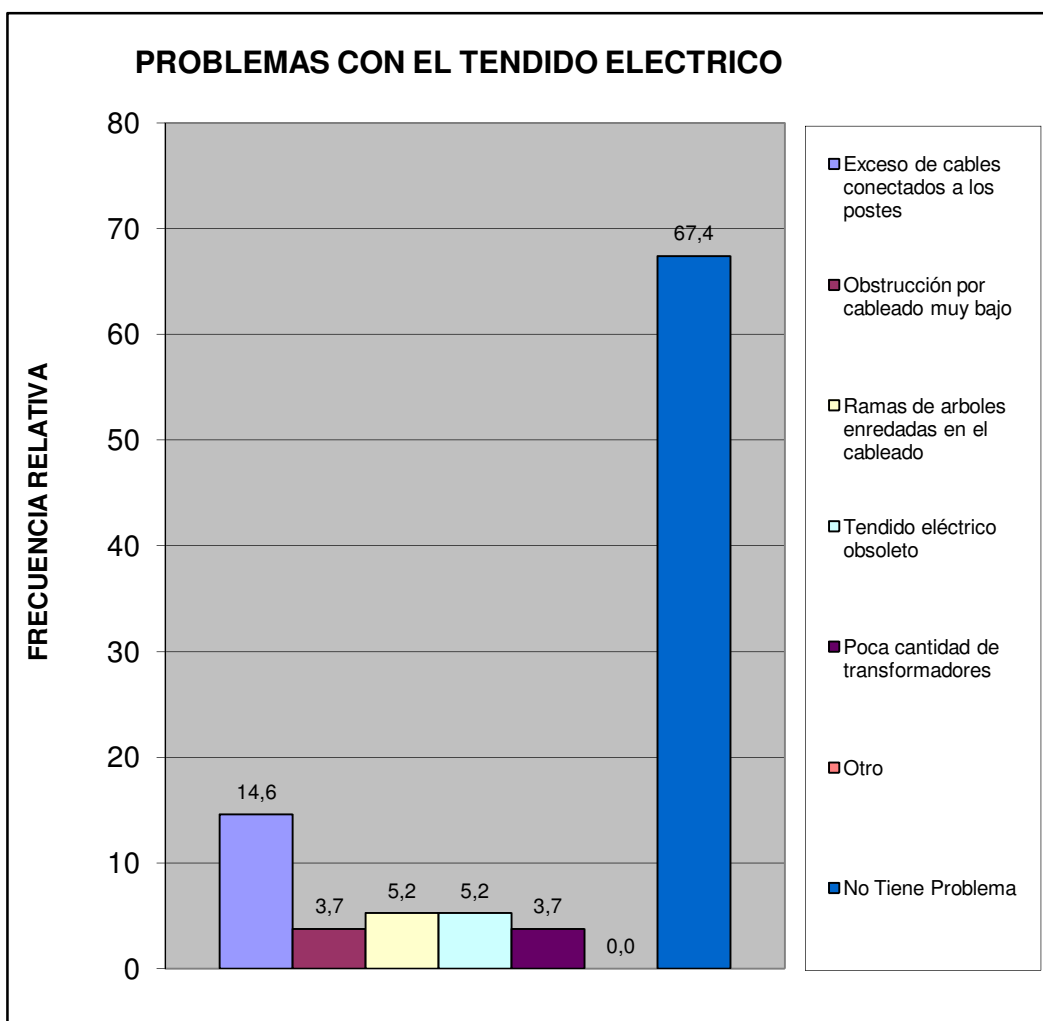

Centro A	Todos los Urbanismos del Sector Centro A
----------	--

¿En esta Vivienda la basura?	fa	%
Es recogida por el servicio de aseo urbano	260	98,1
Se Deposita en Container Colectivo	5	1,9
No hay servicio de aseo urbano	0	0,0
TOTAL	265	100

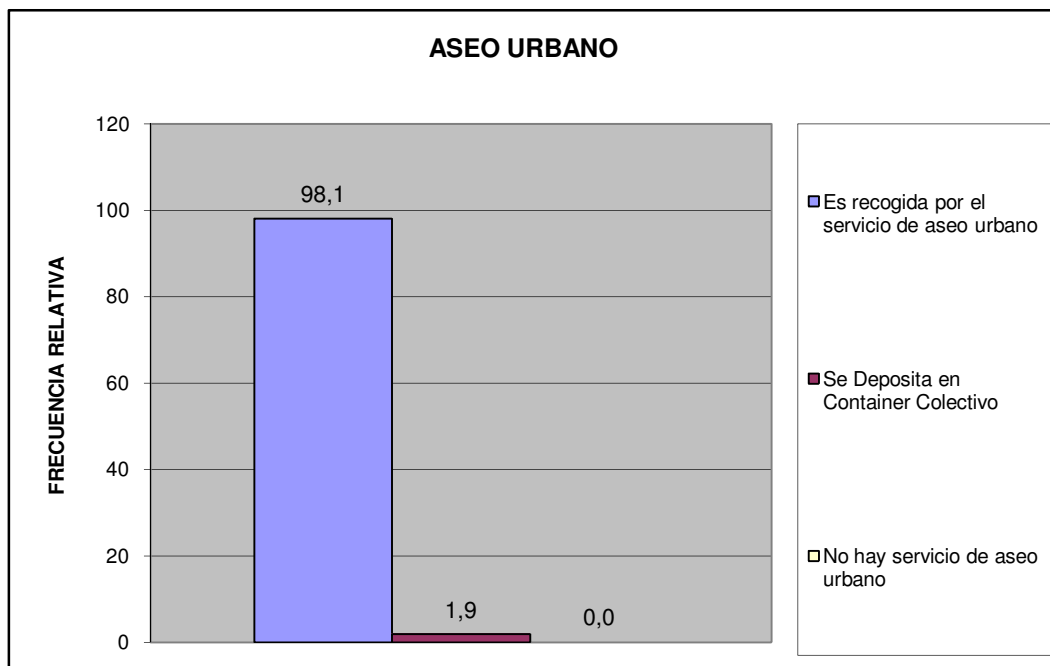

Centro A	Todos los Urbanismos del Sector Centro A
-----------------	---

¿En su comunidad tienen alguno de estos problemas con el servicio de aseo urbano?	fa	%
El camión pasa muy pocas veces	116	39,2
El camión no tiene días fijos para pasar	55	18,6
El camión no llega a la hora que le corresponde	18	6,1
Dejan la basura regada en la calle	15	5,1
Dejan muy hediondo el ambiente cuando pasan	8	2,7
La cuadrilla pide dinero	10	3,4
La cuadrilla es grosera con los vecinos	1	0,3
Otro	1	0,3
No Tiene Problemas con el Servicio de Aseo Urbano	72	24,3
TOTAL	296	100

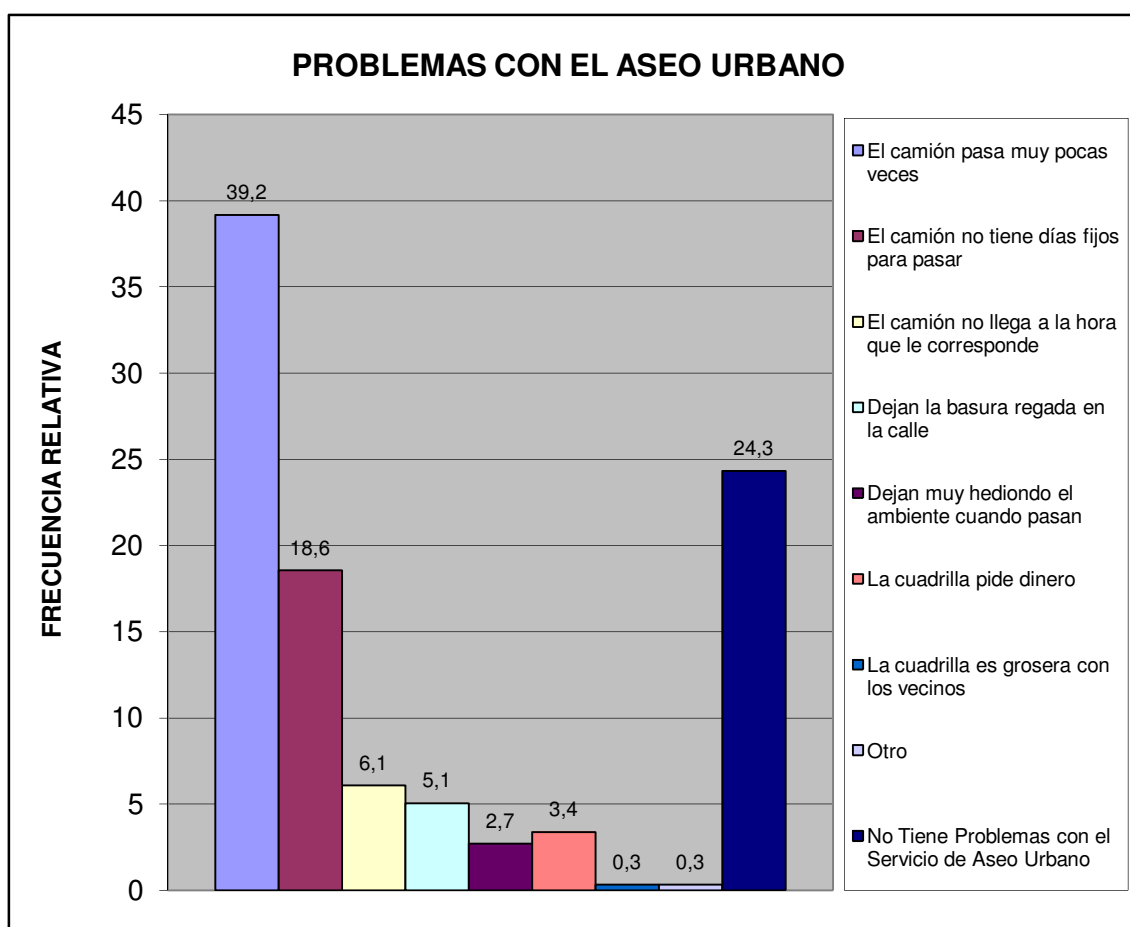

Centro A	Todos los Urbanismos del Sector Centro A
----------	--

Pobreza Estructural	fa	%
Hogares sin NBI (No Pobre)	175	66,0
Hogares con 1 NBI (Pobres)	70	26,4
Hogares con ≥ 2 NBI (Pobre extremo)	20	7,5
TOTAL	265	100

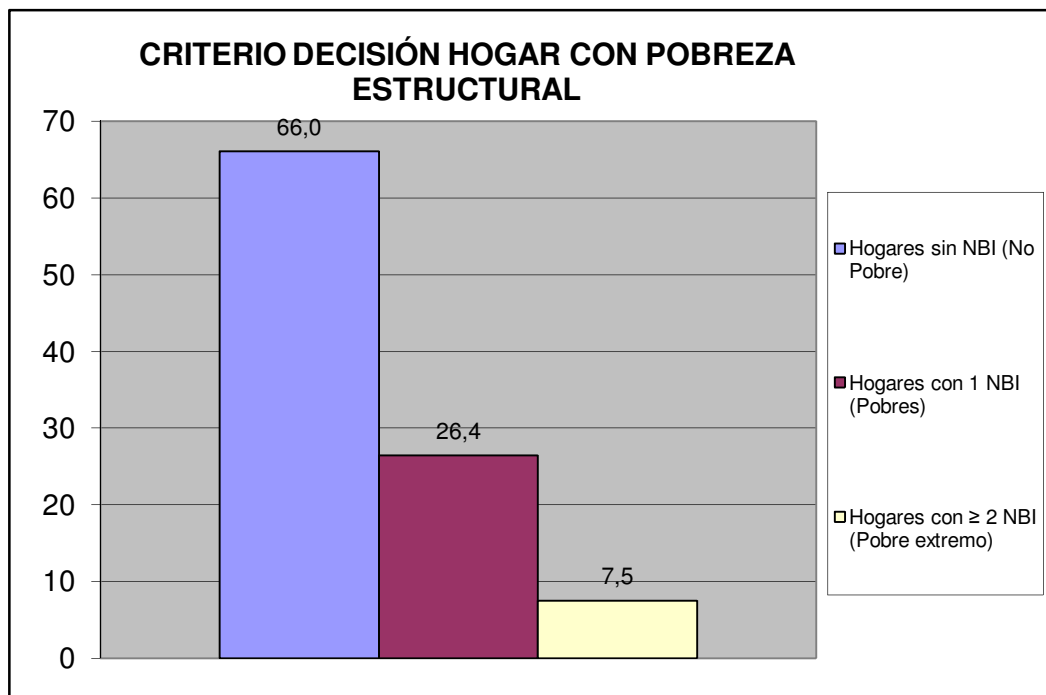

Centro A	Todos los Urbanismos del Sector Centro A
----------	--

V.- MOVILIDAD Y MEDIOS DE TRANSPORTE PÚBLICO.

¿Cuál es el medio de transporte que más utilizan los miembros del hogar?	fa	%
Autobús Publico	105	39,2
Vehículo particular	151	56,3
Motocicleta	4	1,5
Bicicleta	1	0,4
Caminando	3	1,1
Ruta de Trabsporte de la Alcaldía de san Diego	3	1,1
Otro	1	0,4
TOTAL	268	100

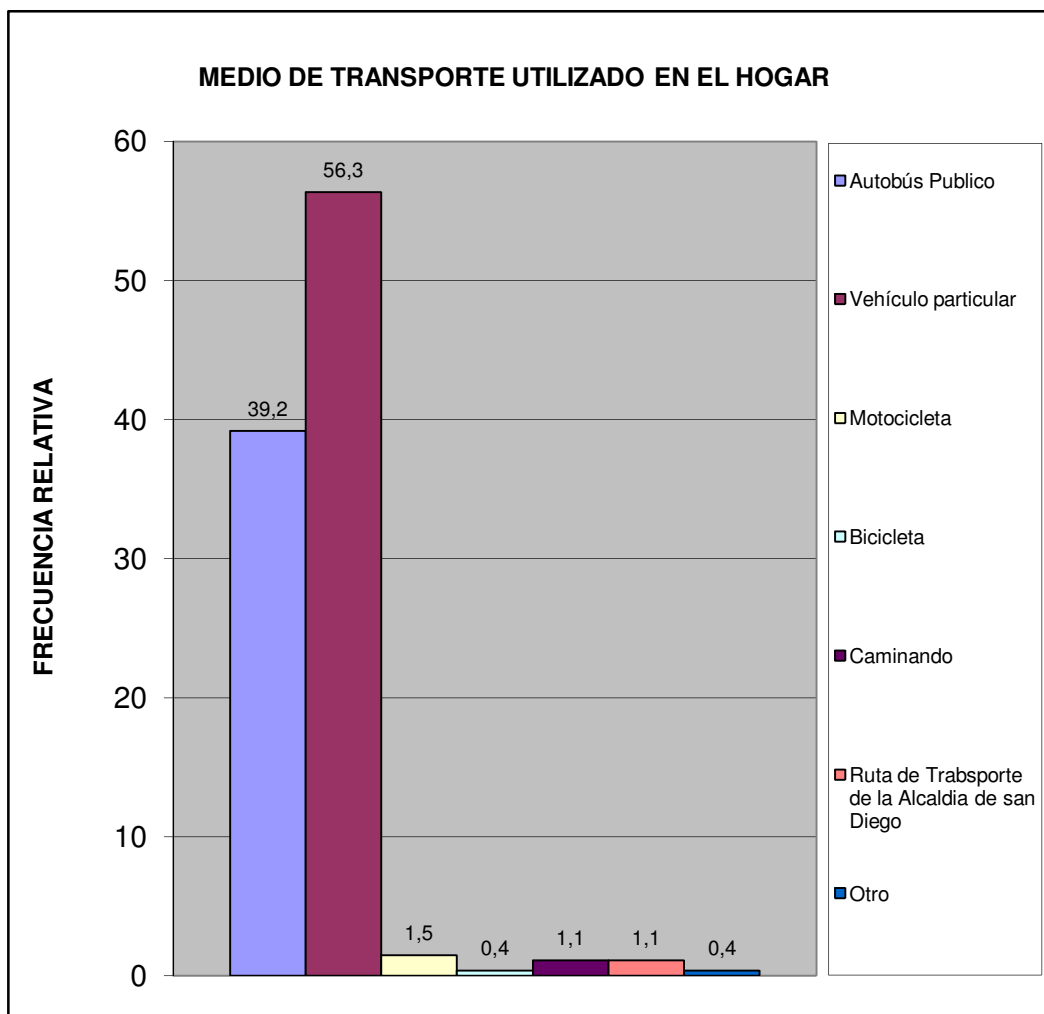

Centro A	Todos los Urbanismos del Sector Centro A
----------	--

¿Cuál es el problema más importante que afronta el transporte público?	fa	%
La inseguridad dentro de la unidad (atracos, robos, agresiones físicas)	106	36,1
La falta de limpieza	25	8,5
El tiempo que tardan en llegar al destino	26	8,8
El tiempo que se tarda esperándolos en la parada	16	5,4
El mal estado de la unidad	15	5,1
La ciudad ha crecido y se siguen manteniendo las mismas rutas	7	2,4
La falta de supervisión del servicio de transporte	13	4,4
Maltrato de los operadores a los usuarios del sistema	21	7,1
Otro	0	0,0
Ningún miembro del hogar usa transporte publico	43	14,6
No Sabe	22	7,5
TOTAL	294	100

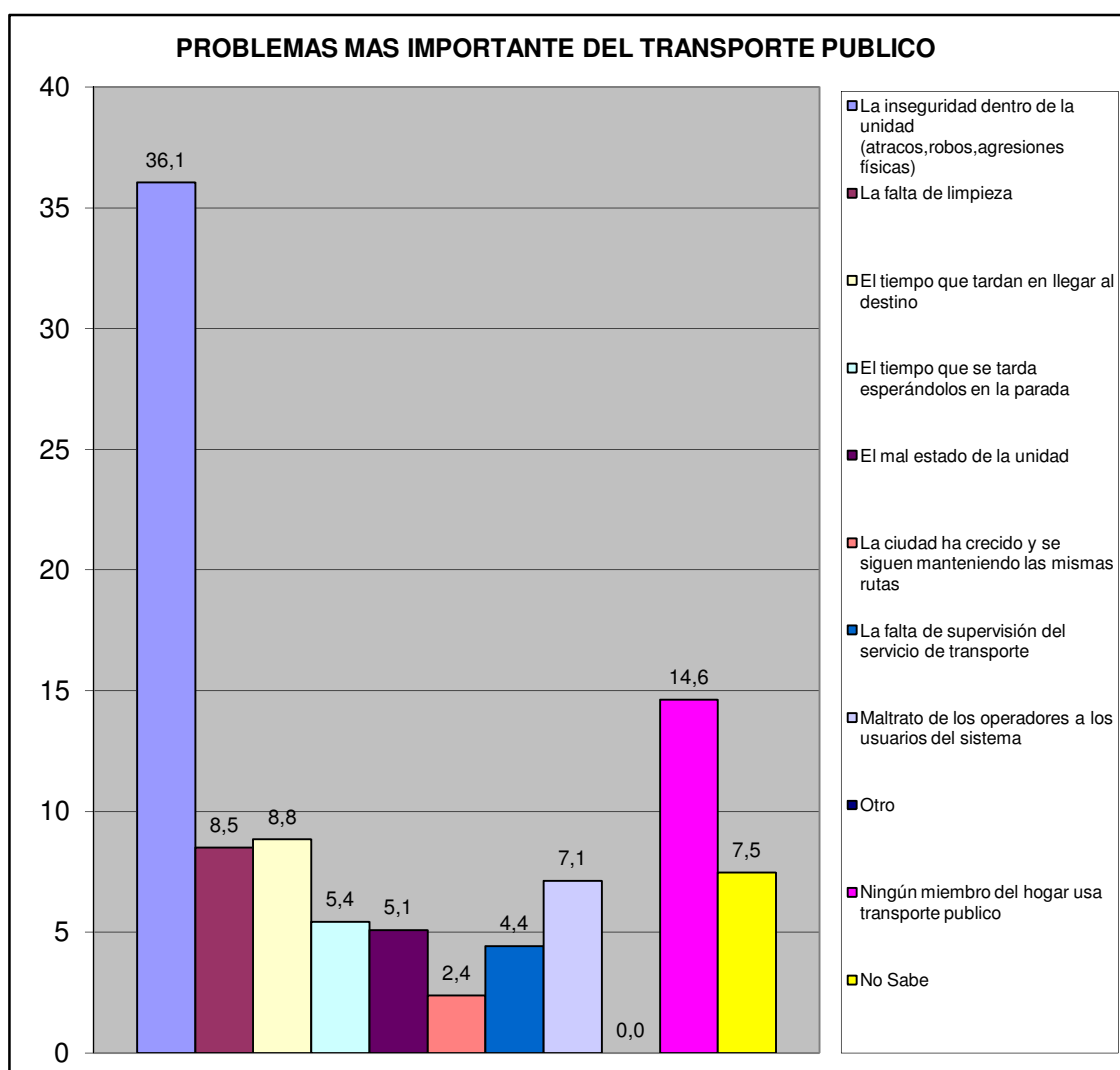

Centro A	Todos los Urbanismos del Sector Centro A
----------	--

VI.- SEGURIDAD PÚBLICA.

¿Con que frecuencia la policía patrulla en la calle donde está ubicada su vivienda?	fa	%
Diario	27	10,2
Interdiario	42	15,8
Semanal	73	27,5
No patrullan	87	32,8
No sabe	5	1,9
No responde	31	11,7
TOTAL	265	100

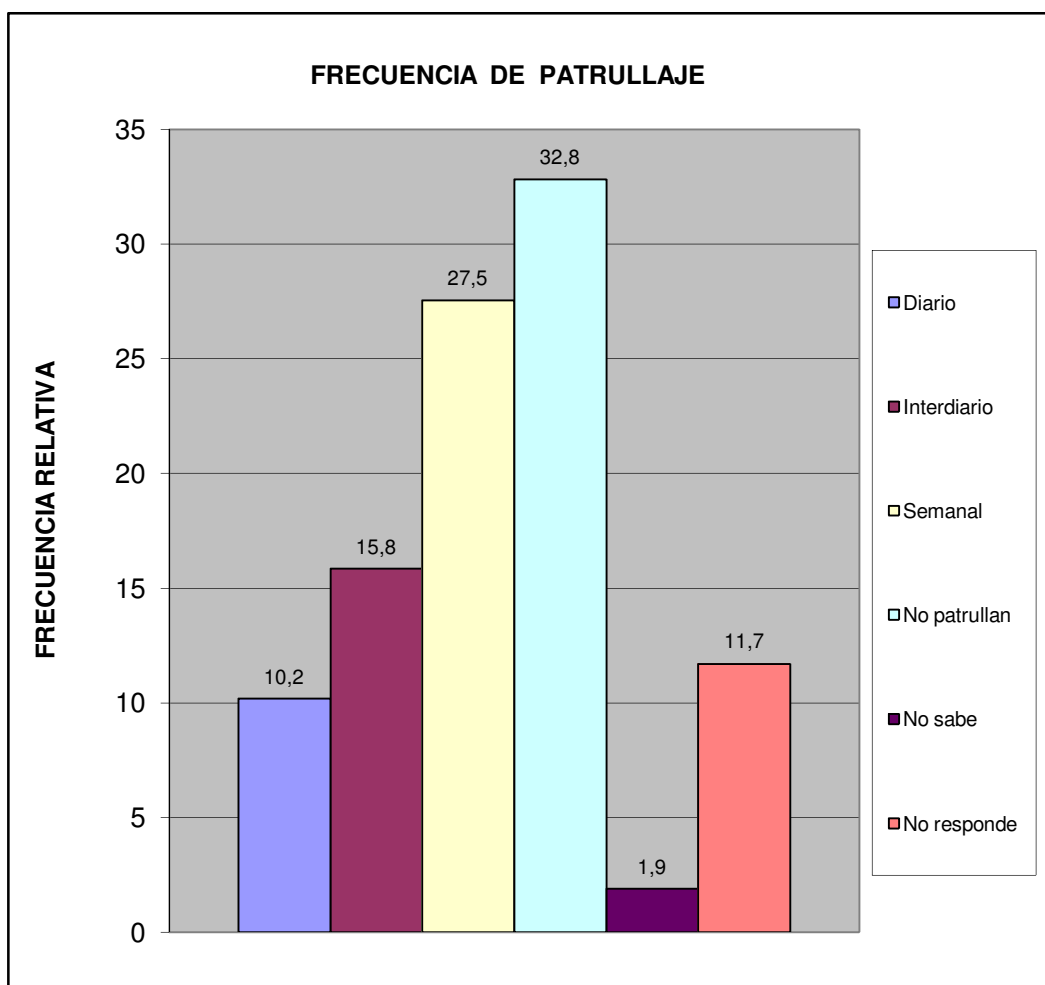

Centro A	Todos los Urbanismos del Sector Centro A
----------	--

¿En los últimos seis meses se han cometido delitos en su comunidad?	fa	%
Si	171	64,5
No	50	18,9
No sabe	24	9,1
No Responde	20	7,5
Total	265	100

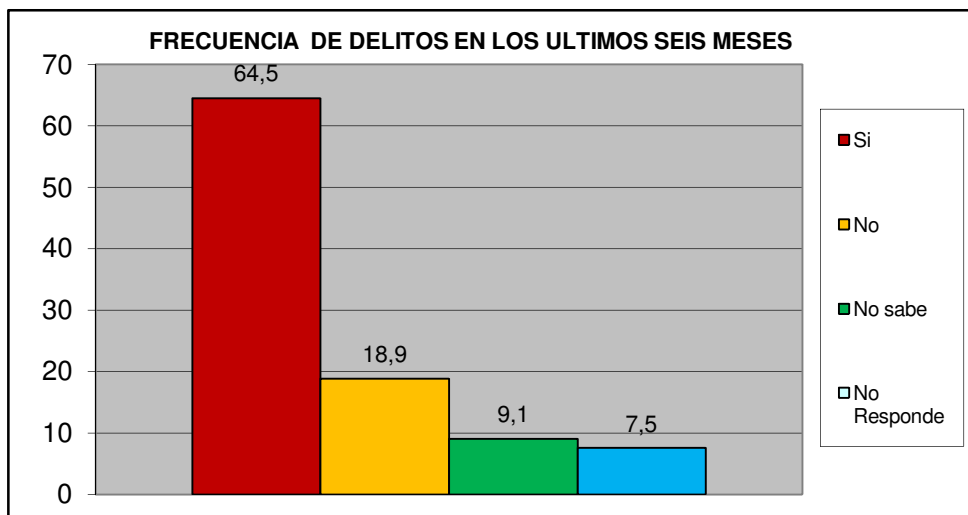

¿Ha presentado usted alguna denuncia ante los organismos competentes?	fa	%
Si	40	23,4
No	131	76,6
TOTAL	171	100

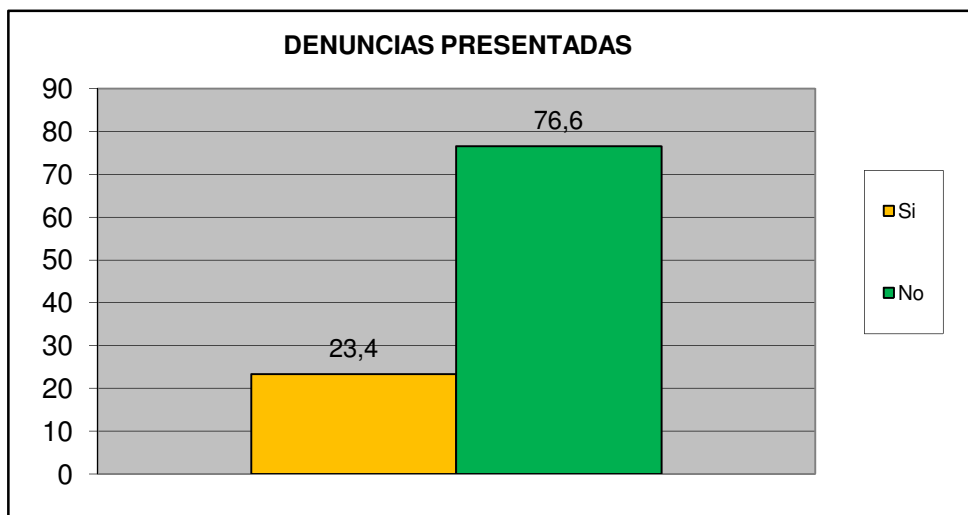

Centro A	Todos los Urbanismos del Sector Centro A
-----------------	---

¿Cómo evalúa usted la gestión de la Policía municipal de San Diego?	fa	%
Excelente	4	1,5
Buena	56	21,1
Regular	73	27,5
Mala	52	19,6
Pésima	33	12,5
No opina	24	9,1
TOTAL	242	91

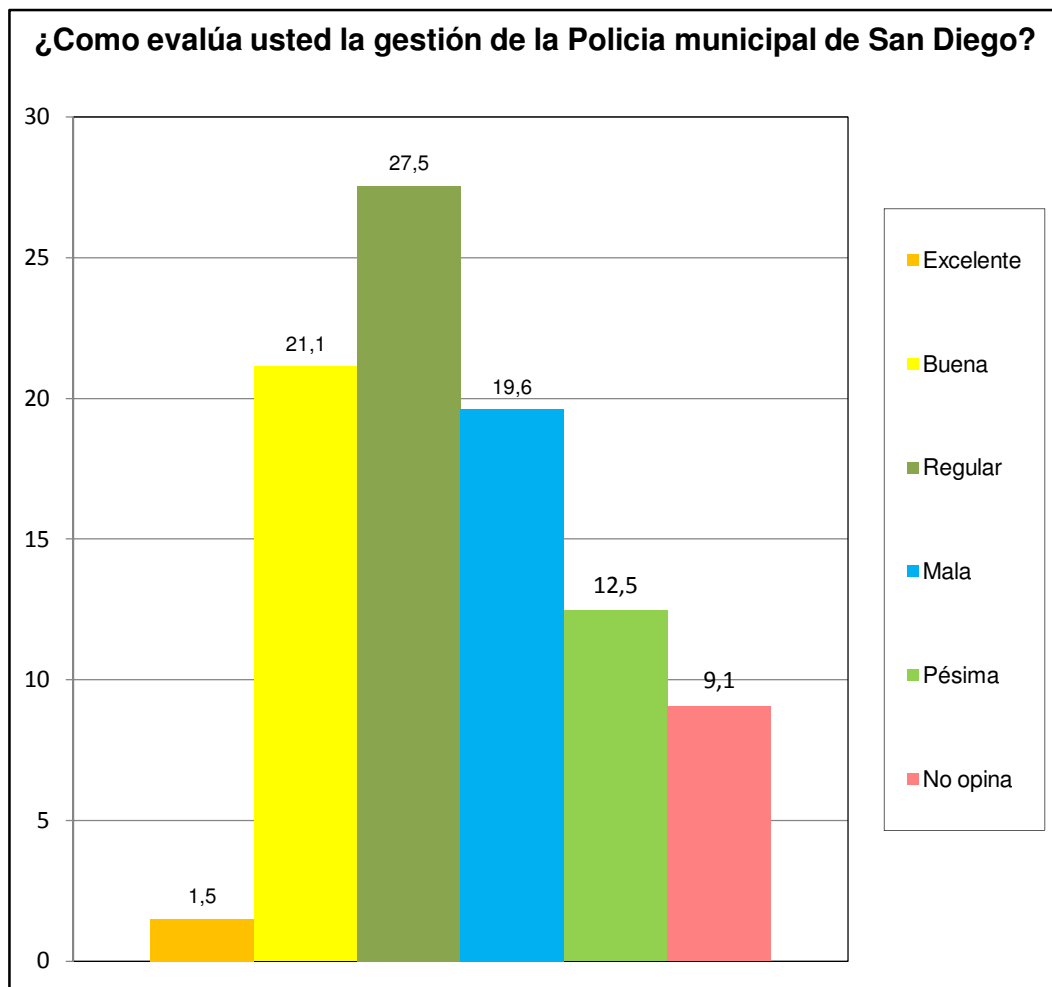

Centro A	Todos los Urbanismos del Sector Centro A
-----------------	---

¿Ha solicitado y/o recibido servicio de bomberos y/o ambulancias por parte de la Fundación Cuerpo de Bomberos de San Diego?	fa	%
Si	65	24,5
No	163	61,5
No Sabe	21	7,9
No Responde	16	6,0
TOTAL	265	100

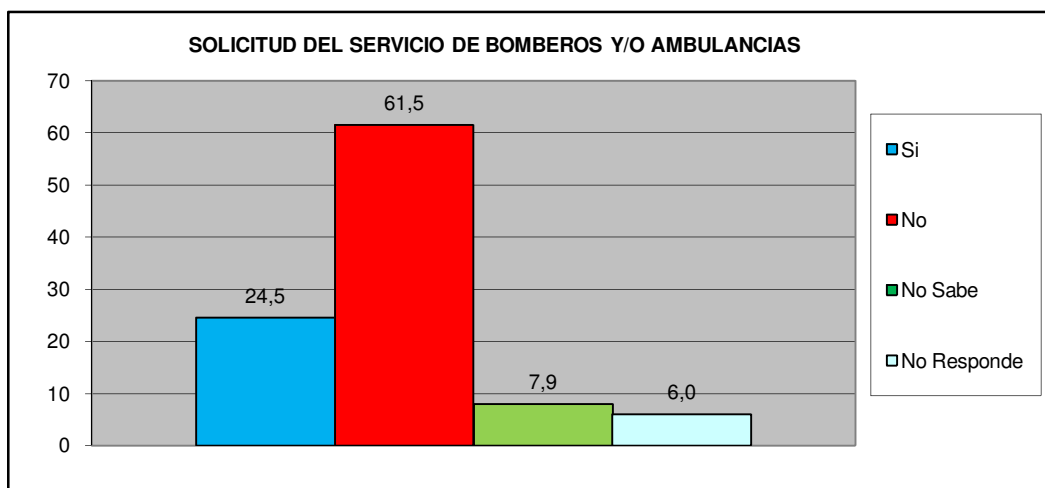

¿En Caso de ser positivo, quedo satisfecho con el servicio recibido por parte de la Fundación Cuerpo de Bomberos de San Diego?	fa	%
Si	47	79,7
No	8	13,6
No Sabe	3	5,1
No Responde	1	1,7
TOTAL	59	100

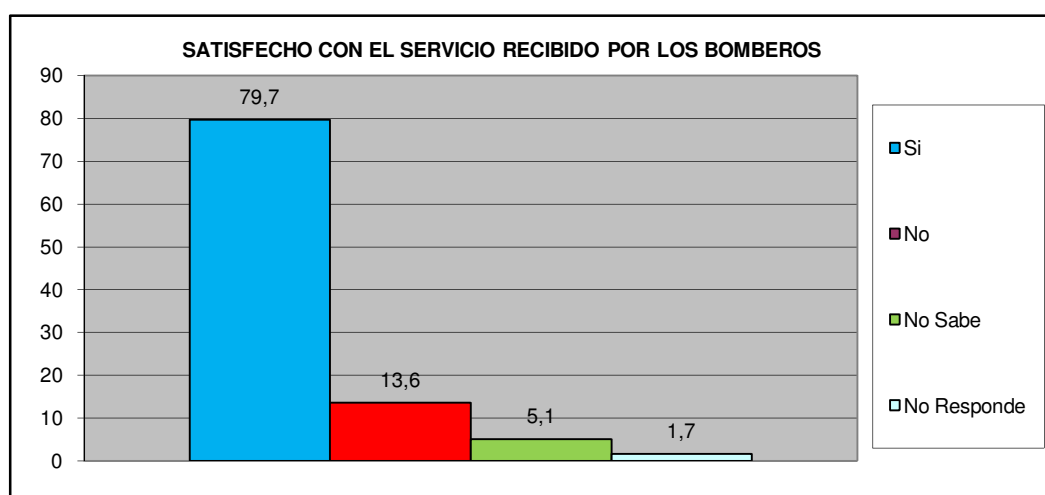

Centro A	Todos los Urbanismos del Sector Centro A
-----------------	---

VII.- EDUCACIÓN.

Como Evalúa Ud. La calidad ACADÉMICA de los preescolares de la Alcaldía y de la escuela Municipal Monseñor Luis E. Henríquez.	fa	%
Excelente	63	31,0
Buena	98	48,3
Regular	4	2,0
Mala	0	0,0
Pésima	0	0,0
No Sabe / No opina	38	18,7
TOTAL	203	100

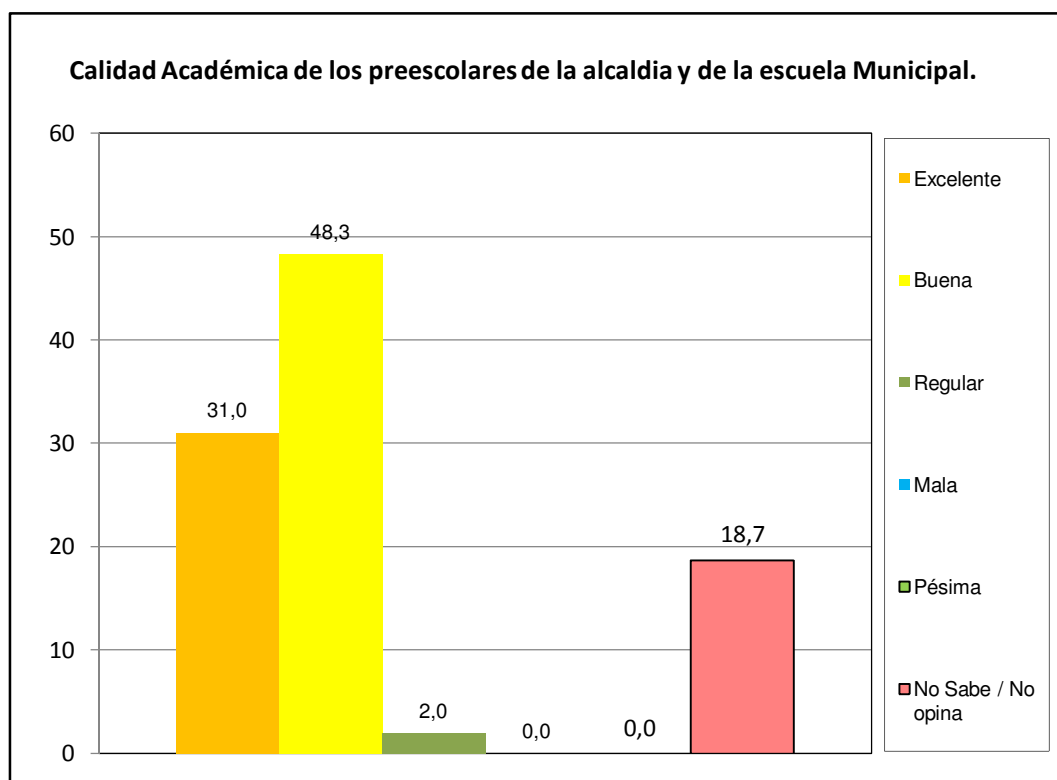

Centro A	Todos los Urbanismos del Sector Centro A
----------	--

VIII.- CAPACIDAD DE ACCESO DEL HOGAR A LOS SERVICIOS DE SALUD.

		fa	%
¿Alguna vez usted o algún miembro de su hogar ha dejado de comprar medicinas prescritas debido a su costo?	Si	127	47,9
	No	138	52,1
TOTAL		265	100

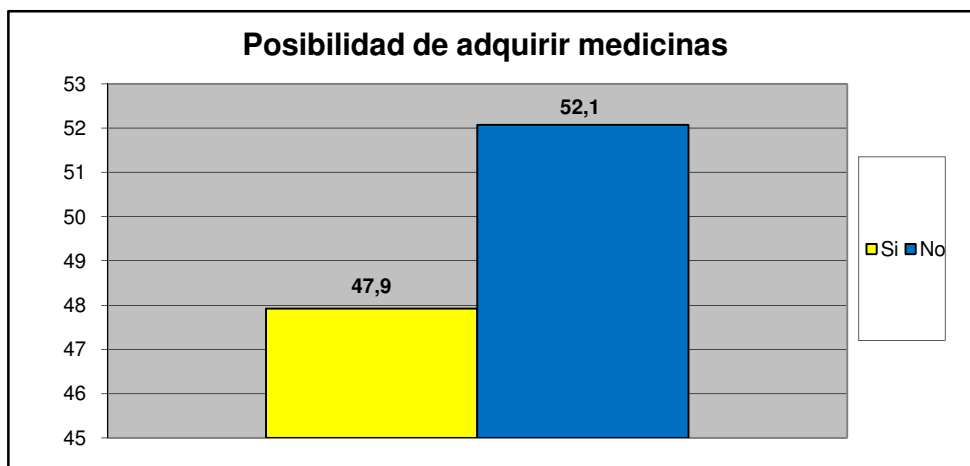

		fa	%
¿Presenta Ud o algun miembro de su familia dificultad para acceder a los servicios de salud?	Si	97	36,6
	No	168	63,4
TOTAL		265	100

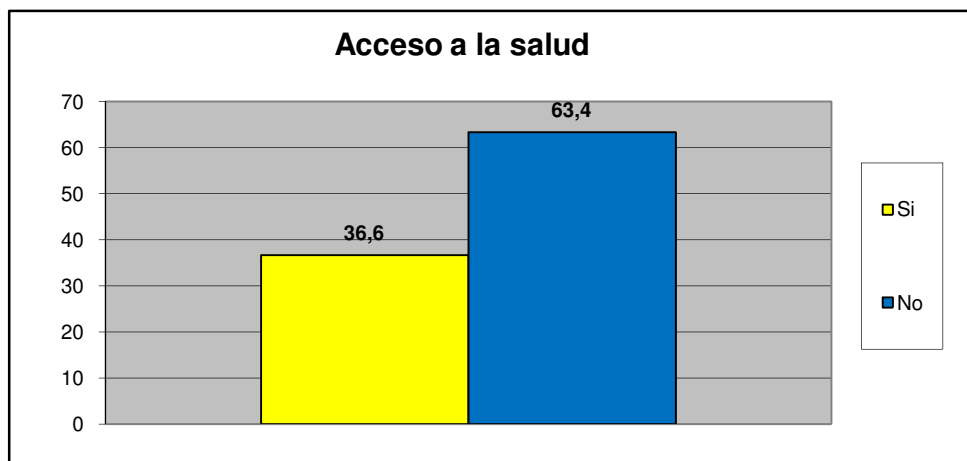

Centro A	Todos los Urbanismos del Sector Centro A
----------	--

Principal causa para no acceder al Servicio de Salud	fa	%
Nos queda lejos de nuestra casa	4	3,8
No nos atienden el mismo día	2	1,9
Son muy costosos los tratamientos médicos	9	8,7
son muy costosas las consultas medicas	12	11,5
el trato que recibimos no es el adecuado	4	3,8
Los horarios de atención al publico son reducidos	3	2,9
Otra	65	62,5
No sabe	3	2,9
No Responde	2	1,9
TOTAL.	104	100

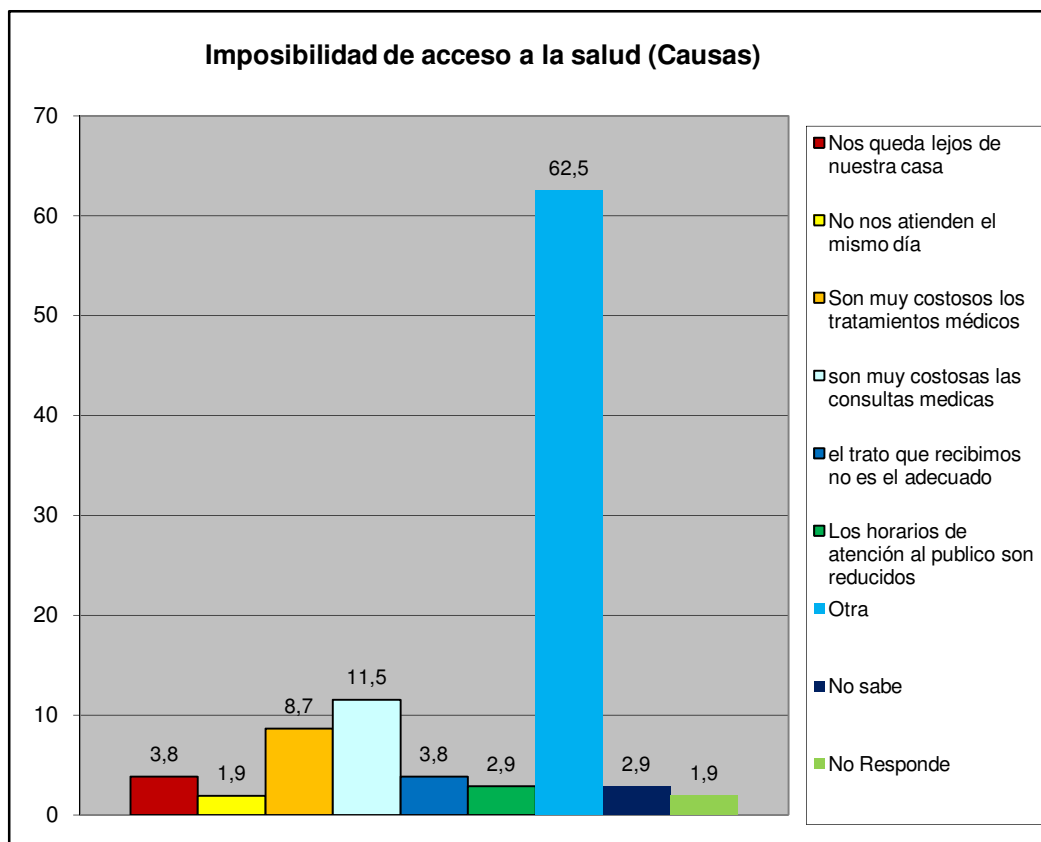

Centro A	Todos los Urbanismos del Sector Centro A
-----------------	---

IX.- EVALUACIÓN DE LA GESTIÓN MUNICIPAL

¿Asistió Usted a la Feria Navideña (BAZAR) de San Diego?	fa	%
Si	226	83,4
No	45	16,6
TOTAL	271	100

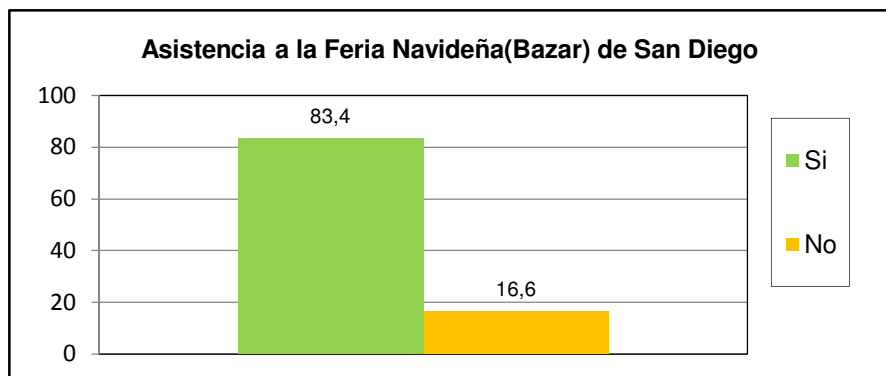

¿Cuál es la percepción que Usted tiene de la Feria Navideña (BAZAR) de San Diego?	fa	%
Excelente	55	21,0
Buena	86	32,8
Regular	25	9,5
Mala	14	5,3
Pésima	11	4,2
No opina	71	27,1
TOTAL	262	100

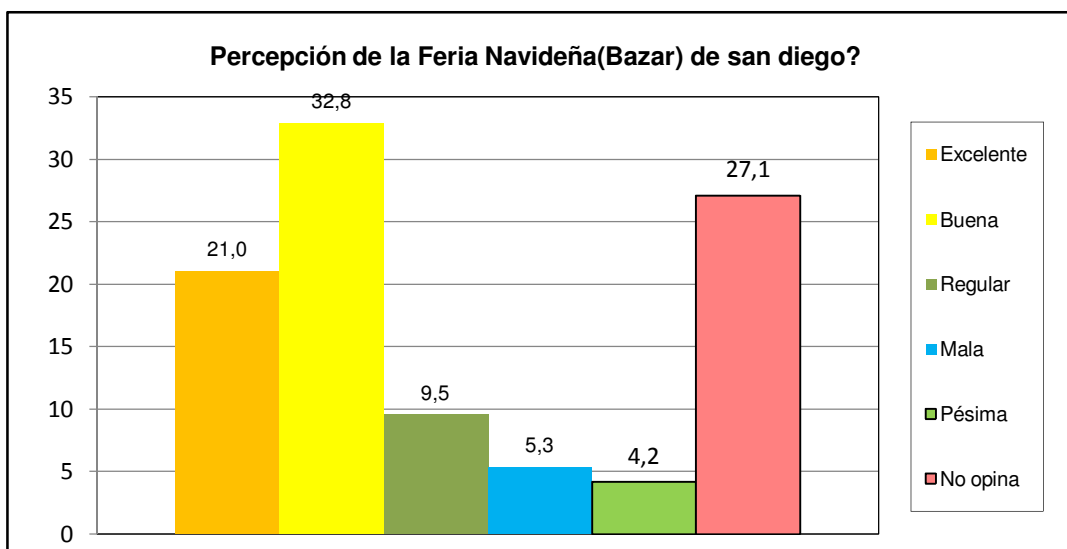

Centro A	Todos los Urbanismos del Sector Centro A
-----------------	---

¿Posee su inmueble el carnet de servicios municipales?	fa	%
Si	99	37,4
No	143	54,0
No sabe	18	6,8
No Responde	5	1,9
TOTAL	265	100

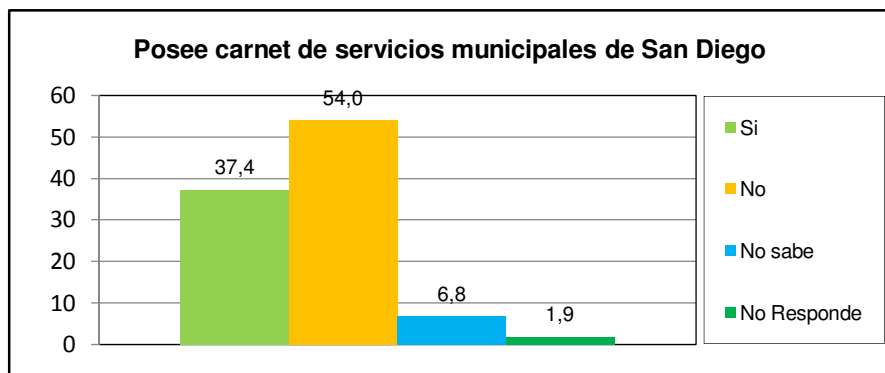

¿Cuál es la percepción de la planta embotelladora de Agua Potable y de los puntos de distribución de San Diego?	fa	%
Excelente	69	26,1
Buena	60	22,7
Regular	19	7,2
Mala	2	0,8
Pésima	2	0,8
No opina	112	42,4
TOTAL	264	100

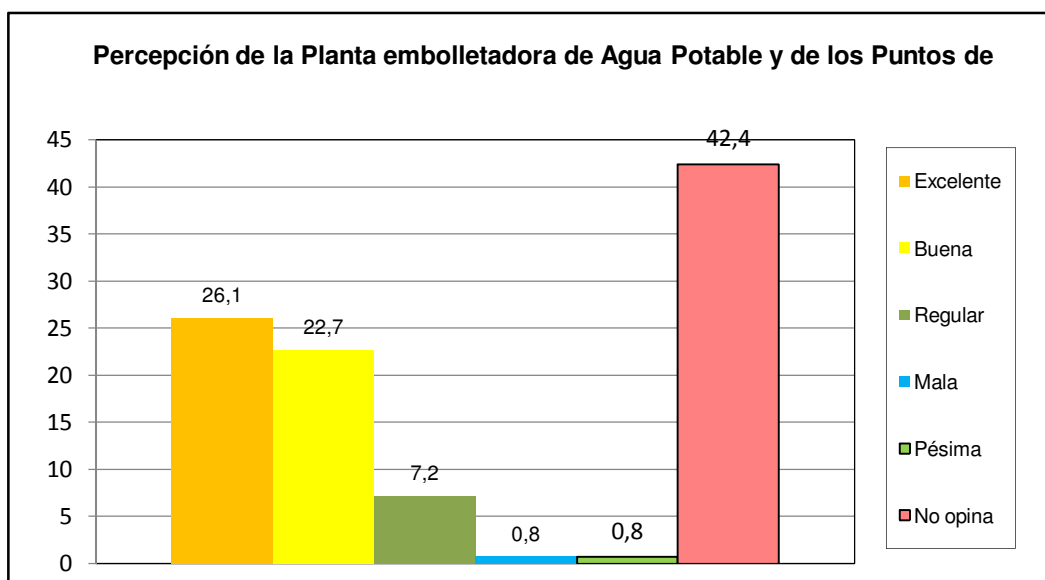

Centro A	Todos los Urbanismos del Sector Centro A
-----------------	---

¿Como evalua usted la gestion municipal?	fa	%
Excelente	17	6,4
Buena	120	45,3
Regular	82	30,9
Mala	14	5,3
Pésima	2	0,8
No opina	30	11,3
TOTAL	265	100

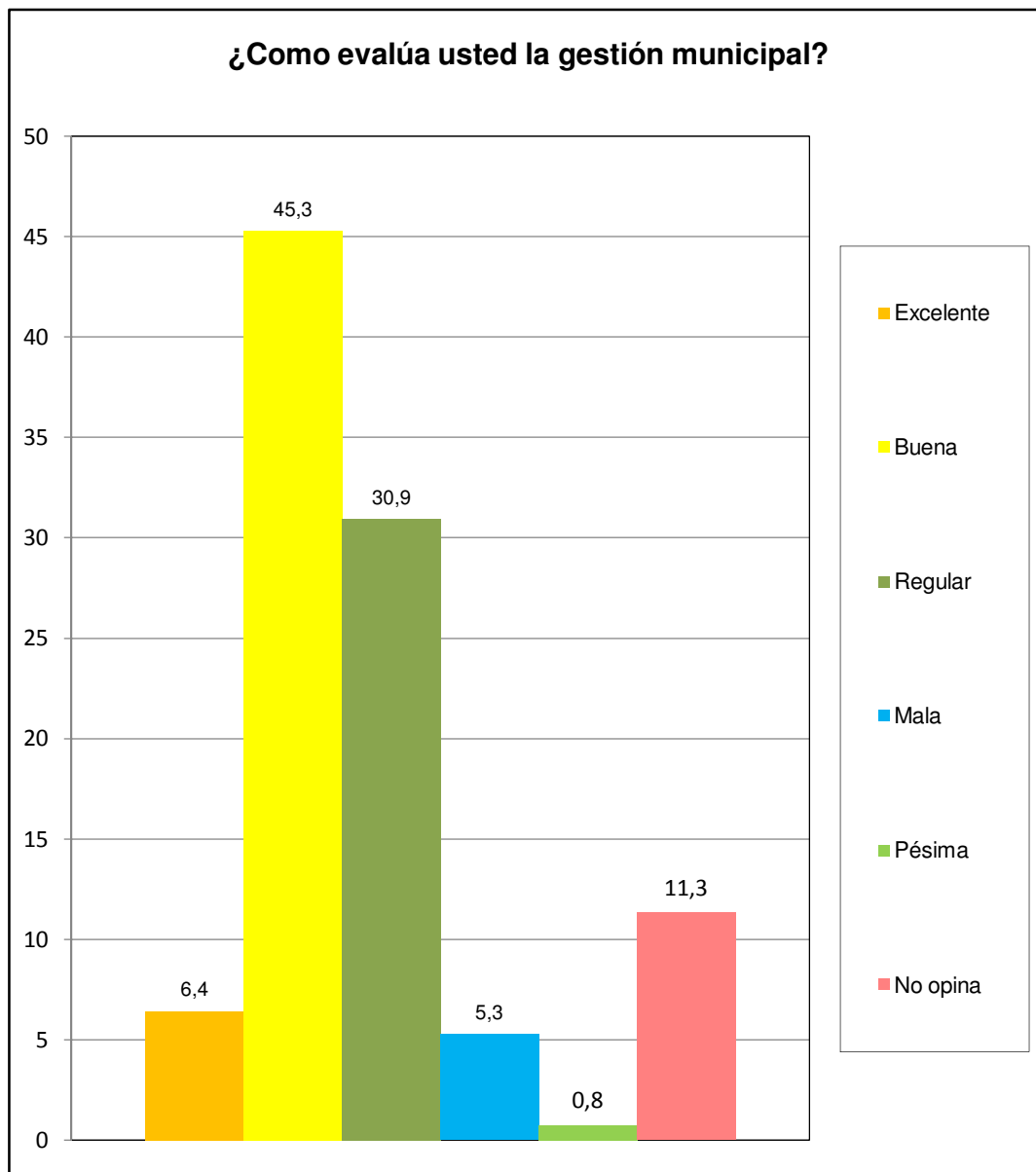

Centro A	Todos los Urbanismos del Sector Centro A
----------	--