



República Bolivariana de Venezuela
Estado Carabobo
Sala Técnica del Consejo Local de Planificación Pública
del Municipio San Diego

Indice de Bienestar Humano Municipal de San Diego 2015.

DECODIFICACION DE RESULTADOS DEL INSTRUMENTO

I.- DATOS DE LOCALIZACIÓN DE LA VIVIENDA.

Sector	Nombre de Residencia o urbanismo
Centro B	Resd. Los Andes I y II

II.- SITUACIÓN SOCIOECONÓMICA.

Características de la Vivienda	fa	%
Mansión.	0	0,0
Quinta o Casa quinta.	0	0,0
Townhouse.	0	0,0
Casa.	0	0,0
Apartamento.	118	100,0
Penthouse.	0	0,0
Apartamento en casa (anexo).	0	0,0
Casa de Vecindad o Pensión.	0	0,0
Rancho.	0	0,0
Otra Clase de Vivienda.	0	0,0
TOTAL	118	100

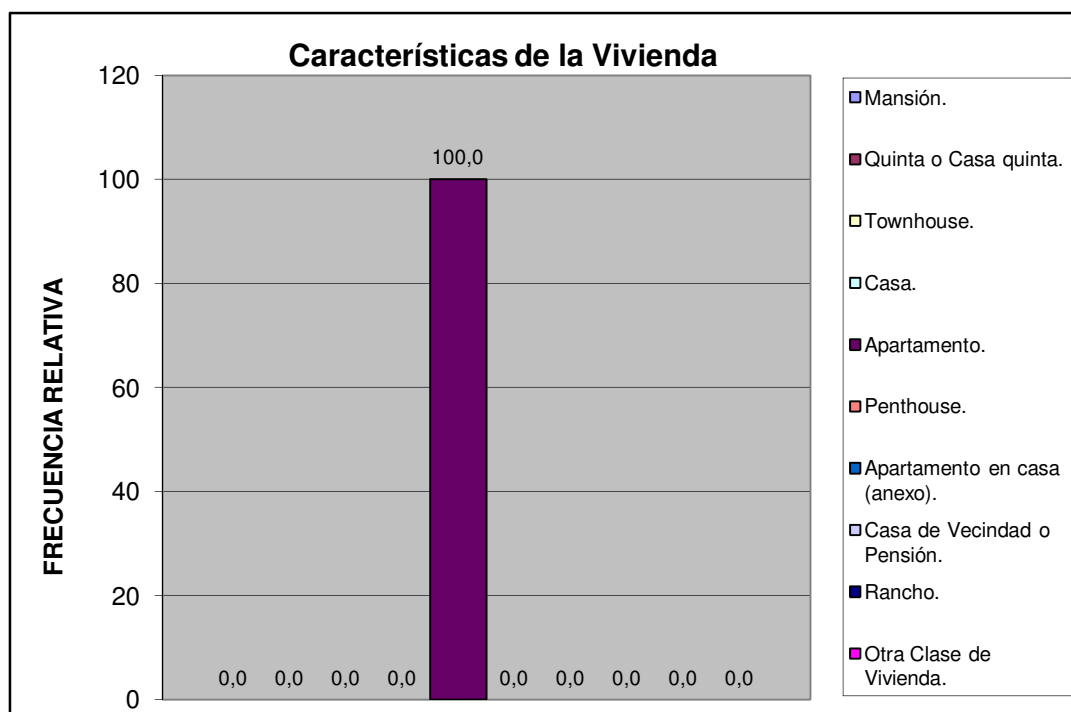

Centro B	Resd. Los Andes I y II
----------	------------------------

Material de Construcción Predominante en Paredes	fa	%
Bloque o ladrillo frisado	93	78,8
Bloque o ladrillo sin frisar	0	0,0
Concreto	25	21,2
Madera aserrada/formica/fibra de vidrio o similares	0	0,0
Adobe/tapia/baharaque	0	0,0
Caña/palma/tabla/carton piedra/similares	0	0,0
TOTAL	118	100

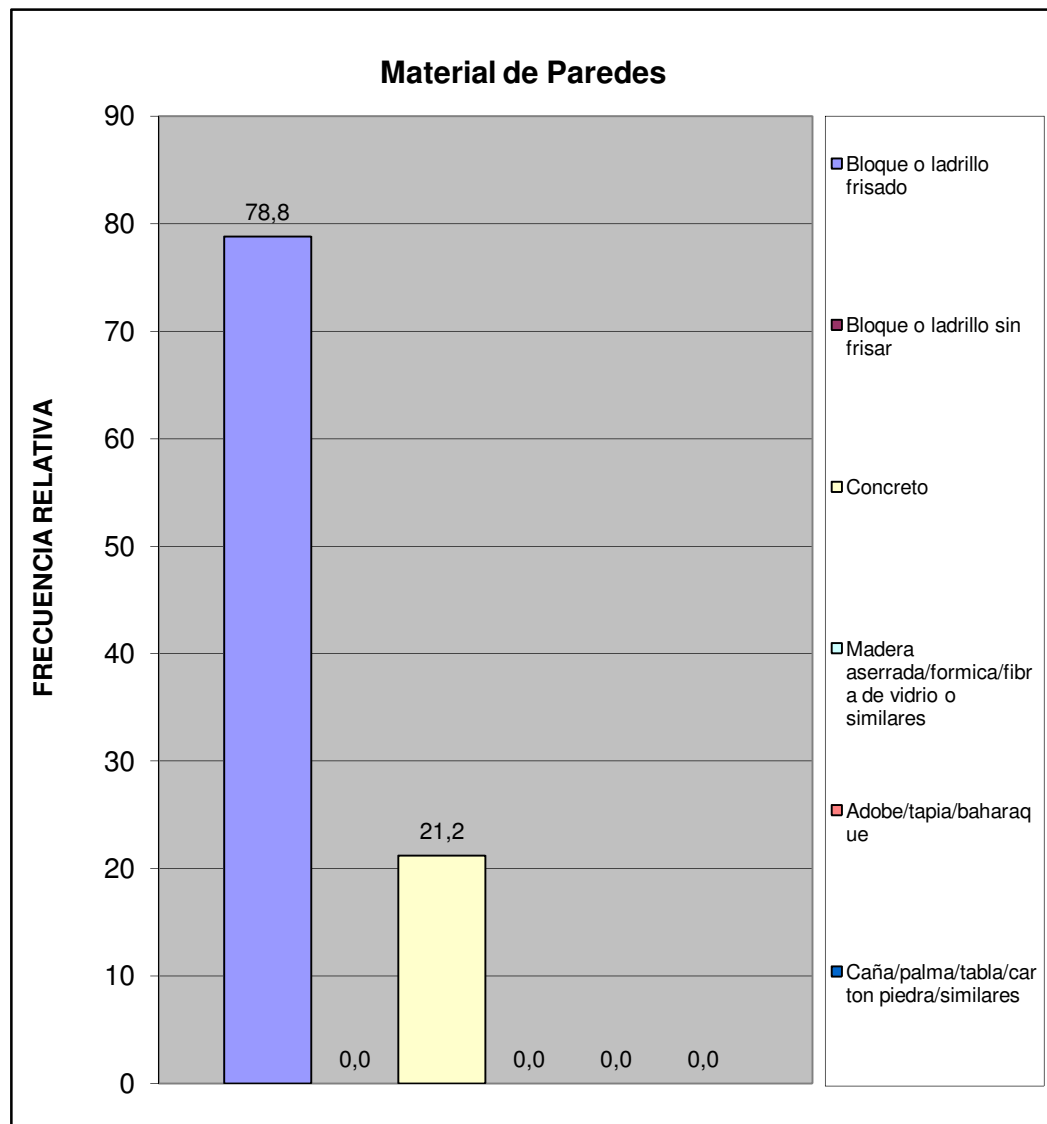

Centro B	Resd. Los Andes I y II
----------	------------------------

Material de Construcción Predominante en Pisos	fa	%
Mosaico/granito/vinil/cerámica/ladrillo	109	92,4
Terracota/parquet/alfombra y similares	0	0,0
Cemento Pulido	9	7,6
Cemento rustico	0	0,0
Tierra	0	0,0
Tablas/tablonos y similares	0	0,0
TOTAL	118	100

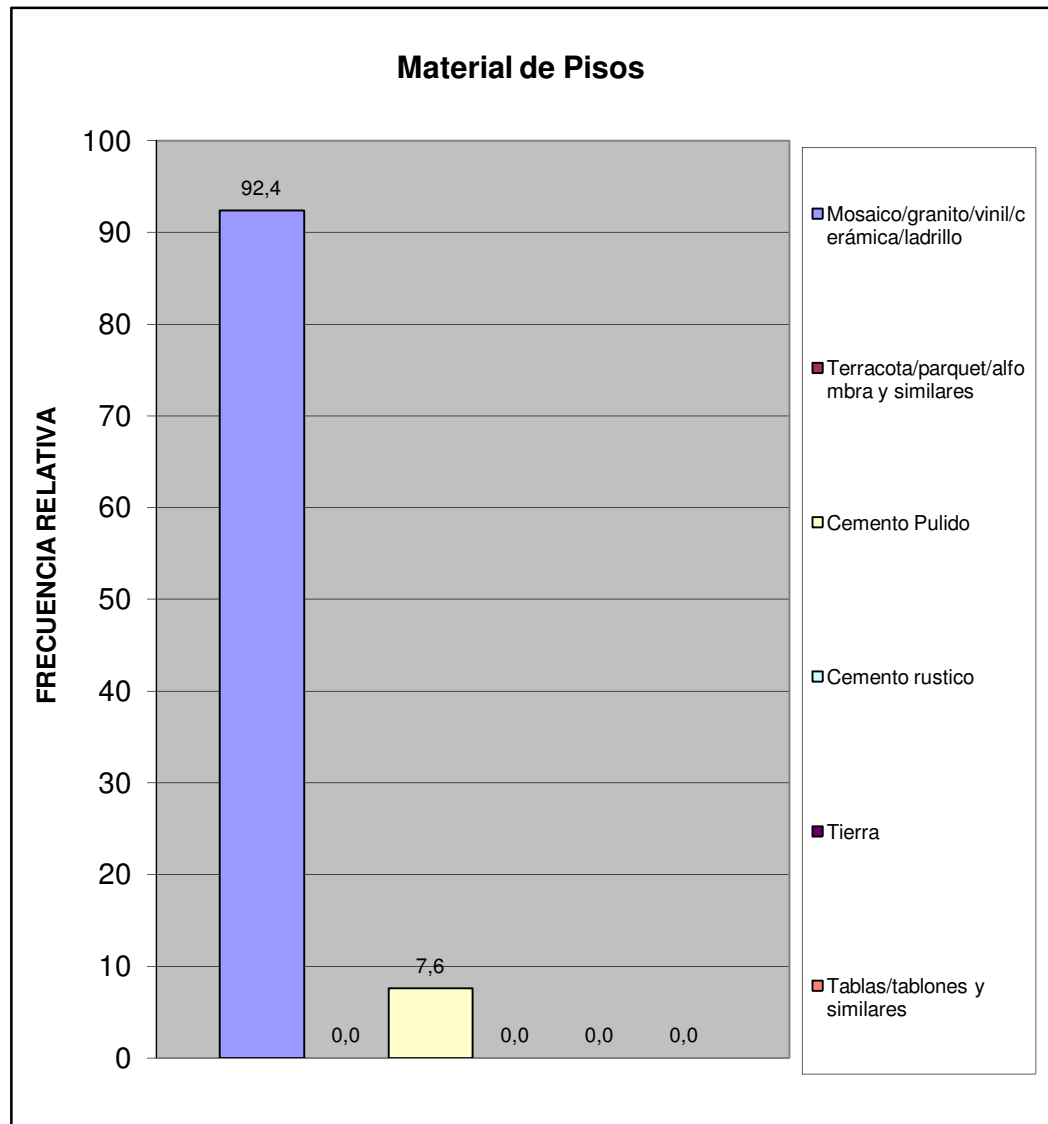

Centro B	Resd. Los Andes I y II
----------	------------------------

Material de Construcción Predominante en Techos	fa	%
Concreto Armado	118	100,0
Ladrillo-concreto	0	0,0
Fibra sintetica	0	0,0
Asbesto y similares	0	0,0
Laminas metalicas (Zinc y similares)	0	0,0
Tablas/tablonos y similares	0	0,0
Caña/palma y similar	0	0,0
TOTAL	118	100

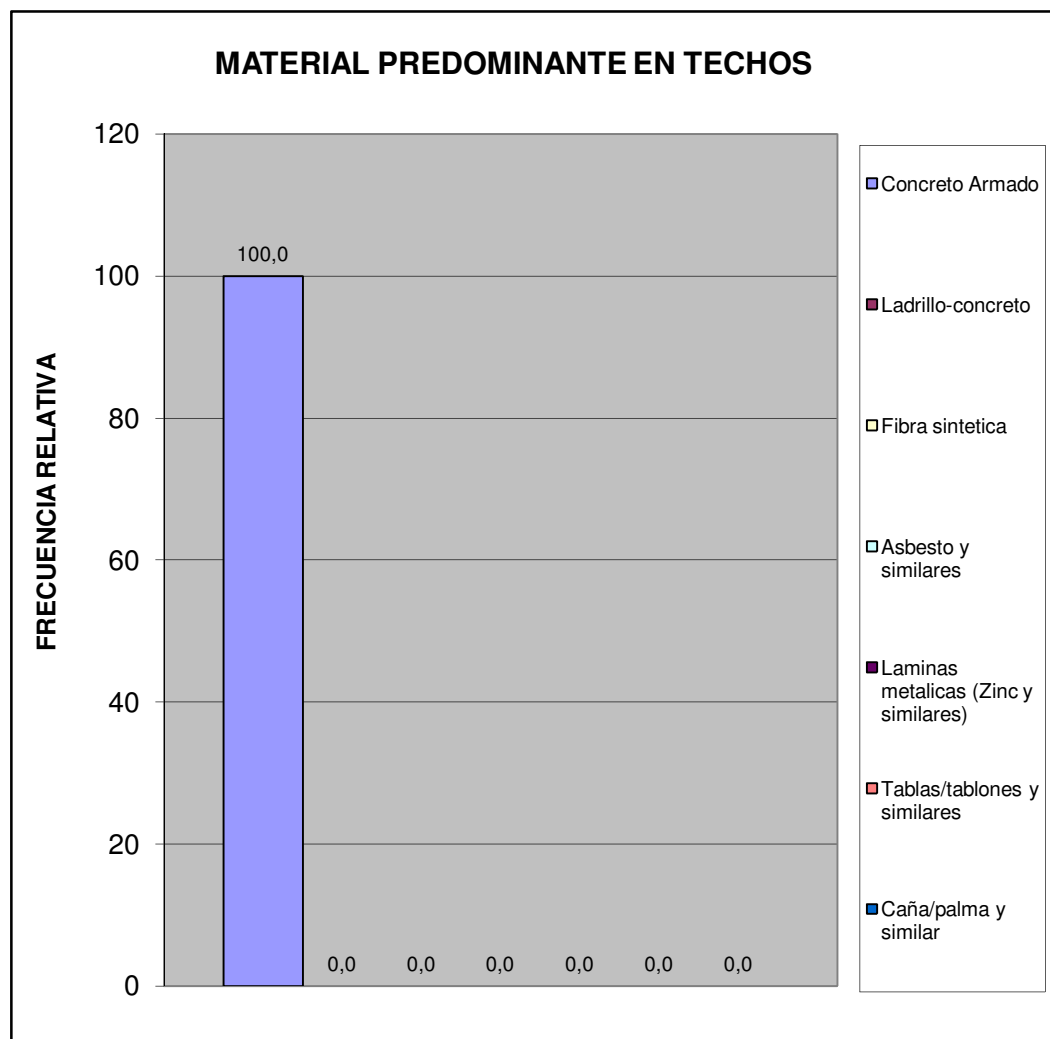

Centro B	Resd. Los Andes I y II
----------	------------------------

Hacinamiento Detectado	fa	%
Hogar Hacinado	3	2,5
Hogar No Hacinado	115	97,5
Total	118	100

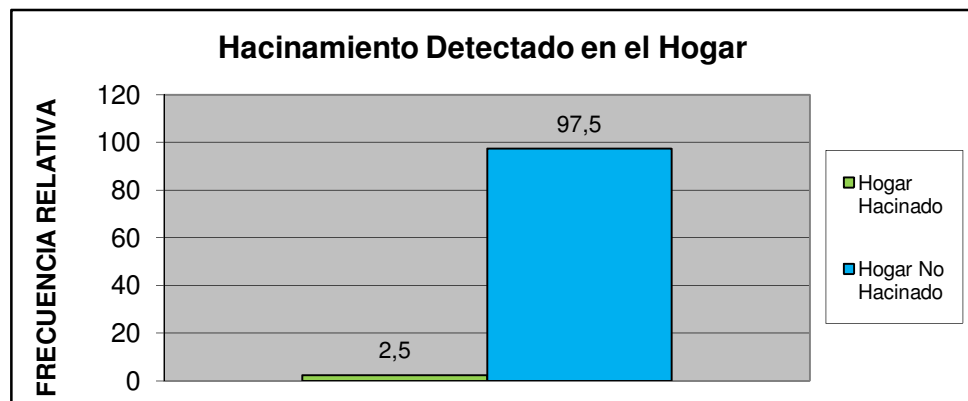

Ingreso Familiar	fa	%
Menos de Bs. 8.966	9	14,5
Entre Bs. 8.966 - 17.932	24	38,7
Entre Bs. 17.932 - 25.000	16	25,8
Entre Bs. 25.000 - 40.000	6	9,7
Mas de Bs. 40.000	7	11,3
TOTAL	62	100

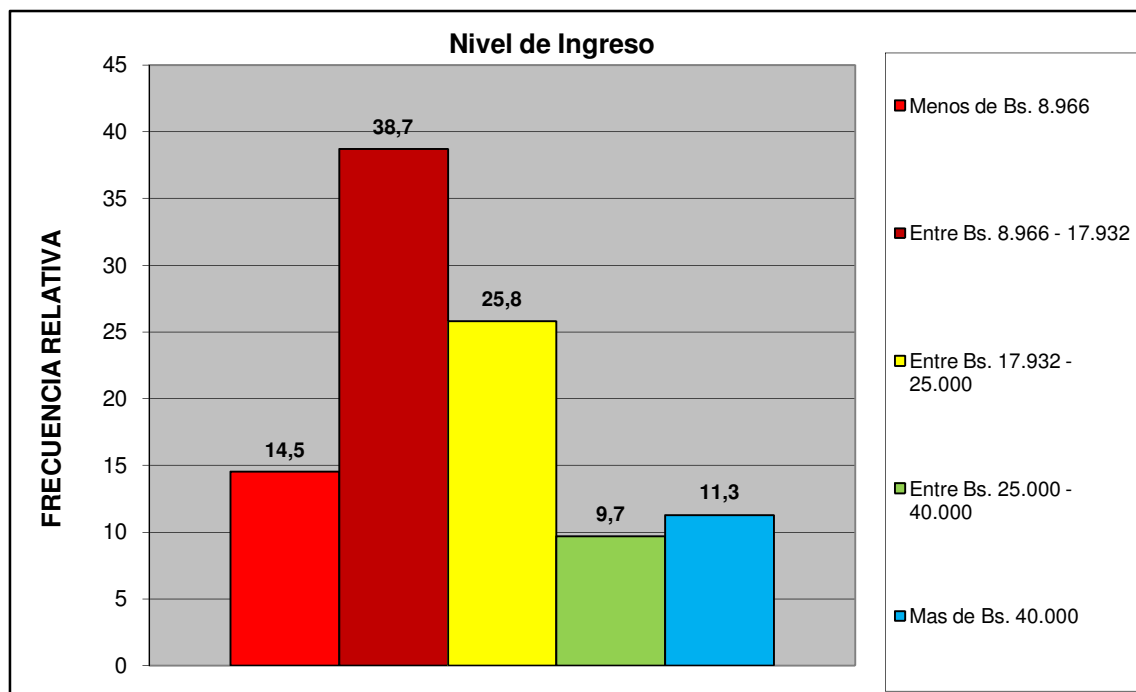

Centro B	Resd. Los Andes I y II
----------	------------------------

Criterio Linea de la Pobreza	fa	%
Hogar Pobre Extremo. Si ICANP < 1	9	14,5
Hogar Pobre Relativo. Si $1 \leq \text{ICAPC} < 2$	24	38,7
Hogar No Pobre. Si ICAPC > 2	29	46,8
Total	62	100

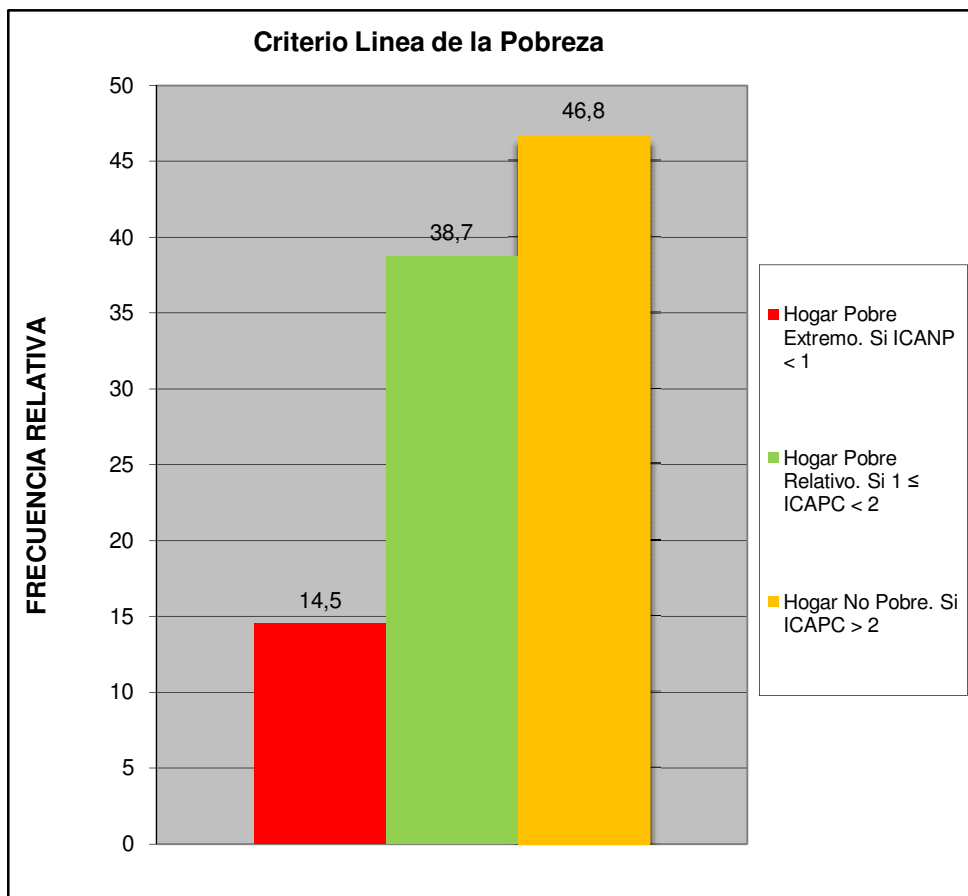

Centro B	Resd. Los Andes I y II
----------	------------------------

Cual es el nivel academico de los miembros de la familia que trabajan en el hogar:	fa	%
Primaria	0	0,0
Secundaria Inconclusa	0	0,0
Bachiller	16	13,6
Técnico Medio	14	11,9
Técnico Superior Universitario	26	22,0
Universitario	56	47,5
Universitario con postgrado	6	5,1
Otro	0	0,0
TOTAL	118	100

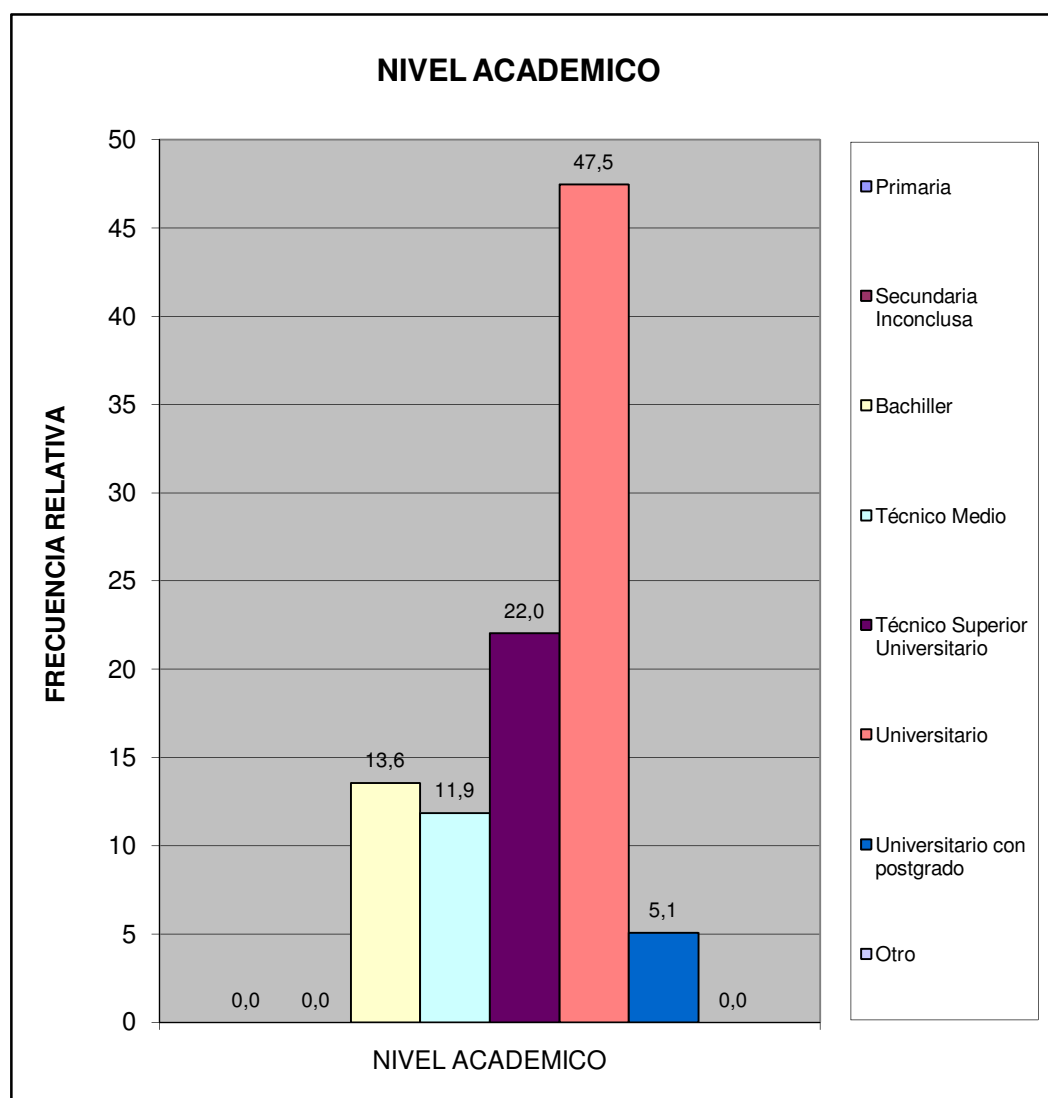

Centro B	Resd. Los Andes I y II
----------	------------------------

¿Cuales cree que son los principales problemas de su comunidad, por orden de prioridad del 1 mayor importancia al 8 menor importancia relativa?	fa	%
Deporte	443	10,4
Educación	558	13,1
Seguridad	876	20,6
Salud	502	11,8
Cultura y Recreación	398	9,4
Infraestructura	499	11,7
Servicios Públicos	641	15,1
Ambiente	331	7,8
TOTAL	4248	100

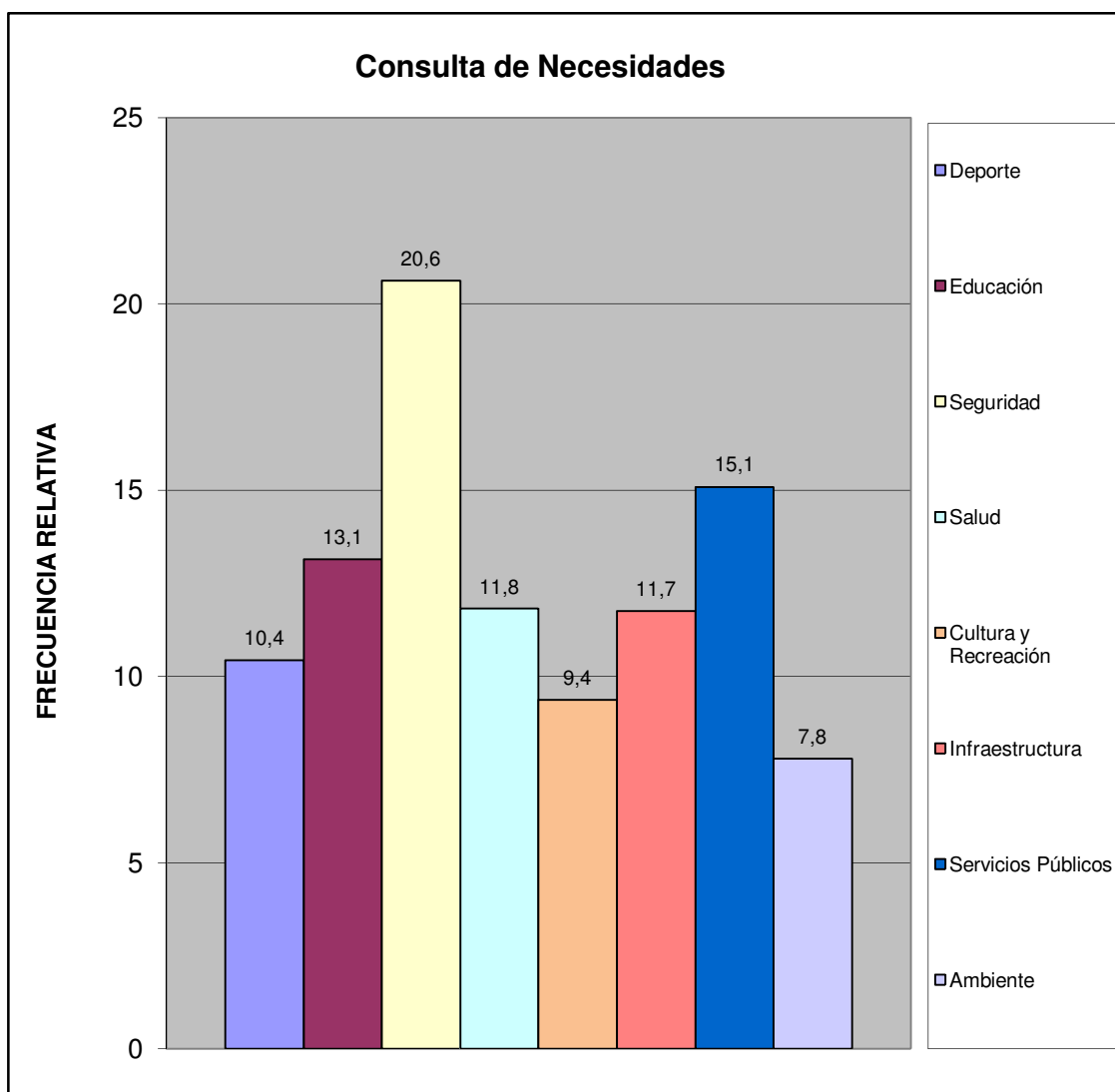

Centro B	Resd. Los Andes I y II
----------	------------------------

¿Considera usted que la inflación afecta la calidad de vida de su familia?	fa	%
Si	117	99,2
No	1	0,8
No Sabe	0	0,0
No Responde	0	0,0
TOTAL	118	100

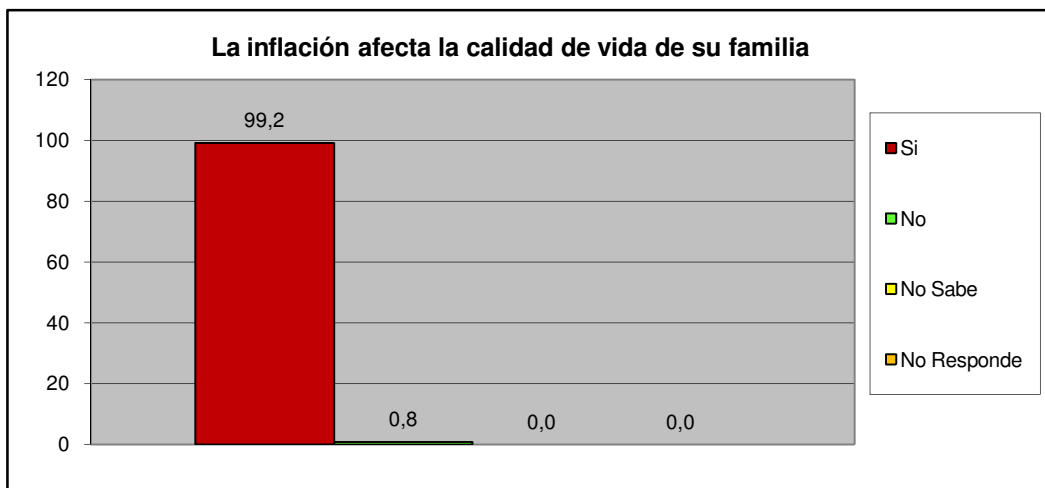

¿Considera usted que la escasez incrementa el costo de la canasta alimentaria?	fa	%
Si	117	99,2
No	1	0,8
No Sabe	0	0,0
No Responde	0	0,0
TOTAL	118	100

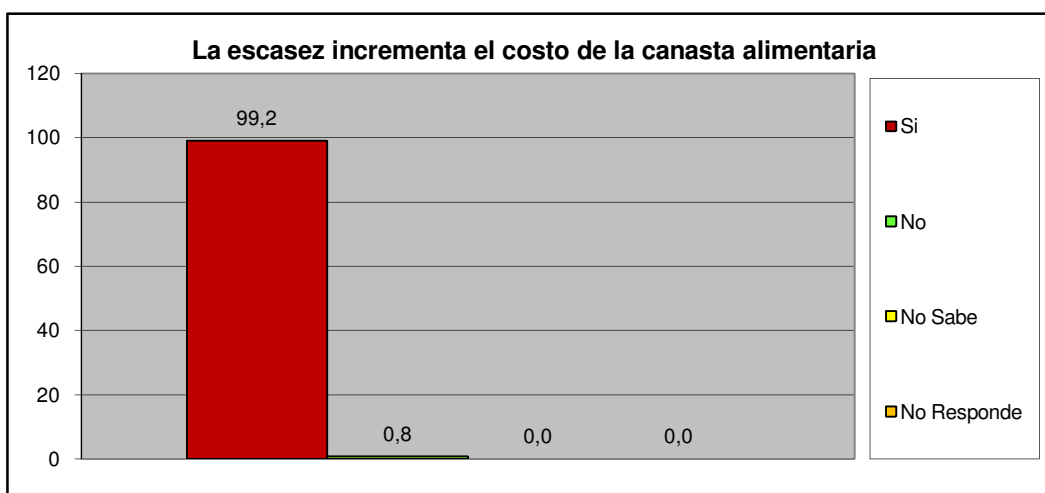

Centro B	Resd. Los Andes I y II
-----------------	-------------------------------

III.- SERVICIOS PÚBLICOS.

A esta Vivienda llega el agua por:	fa	%
Acueducto o tubería	118	100,0
Camión Cisterna	0	0,0
Pila publica o estanque	0	0,0
Pozo con tubería o Bomba	0	0,0
Pozo o manantial protegido	0	0,0
Otro	0	0,0
TOTAL	118	100

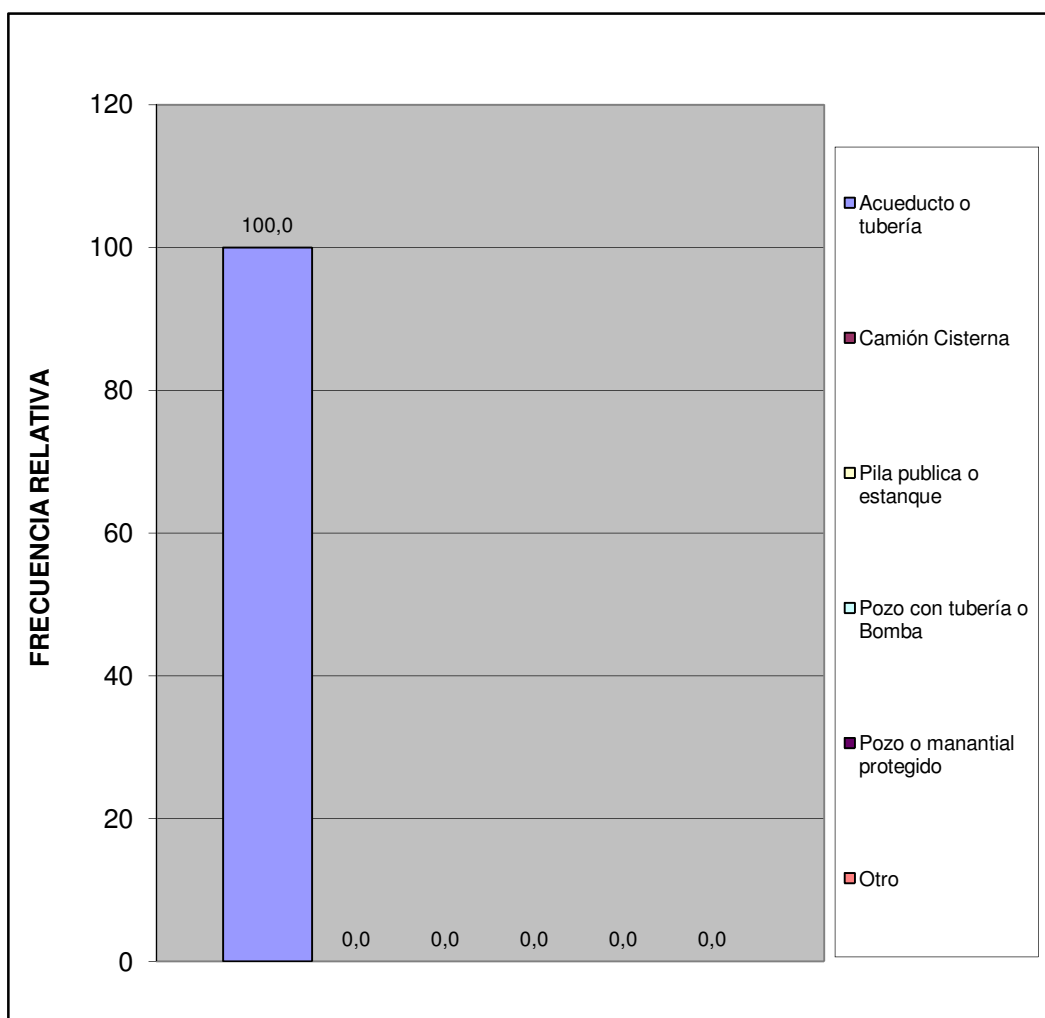

Centro B	Resd. Los Andes I y II
----------	------------------------

¿En esta vivienda tienen alguno de estos problemas con el suministro de agua?	fa	%
Se interrumpe el servicio Frecuentemente.	26	25,2
La cantidad o presión del agua es muy baja.	21	20,4
El agua es turbia.	13	12,6
Tiene mal olor o mal sabor.	18	17,5
Todas las anteriores.	9	8,7
Otros	16	15,5
TOTAL	103	100

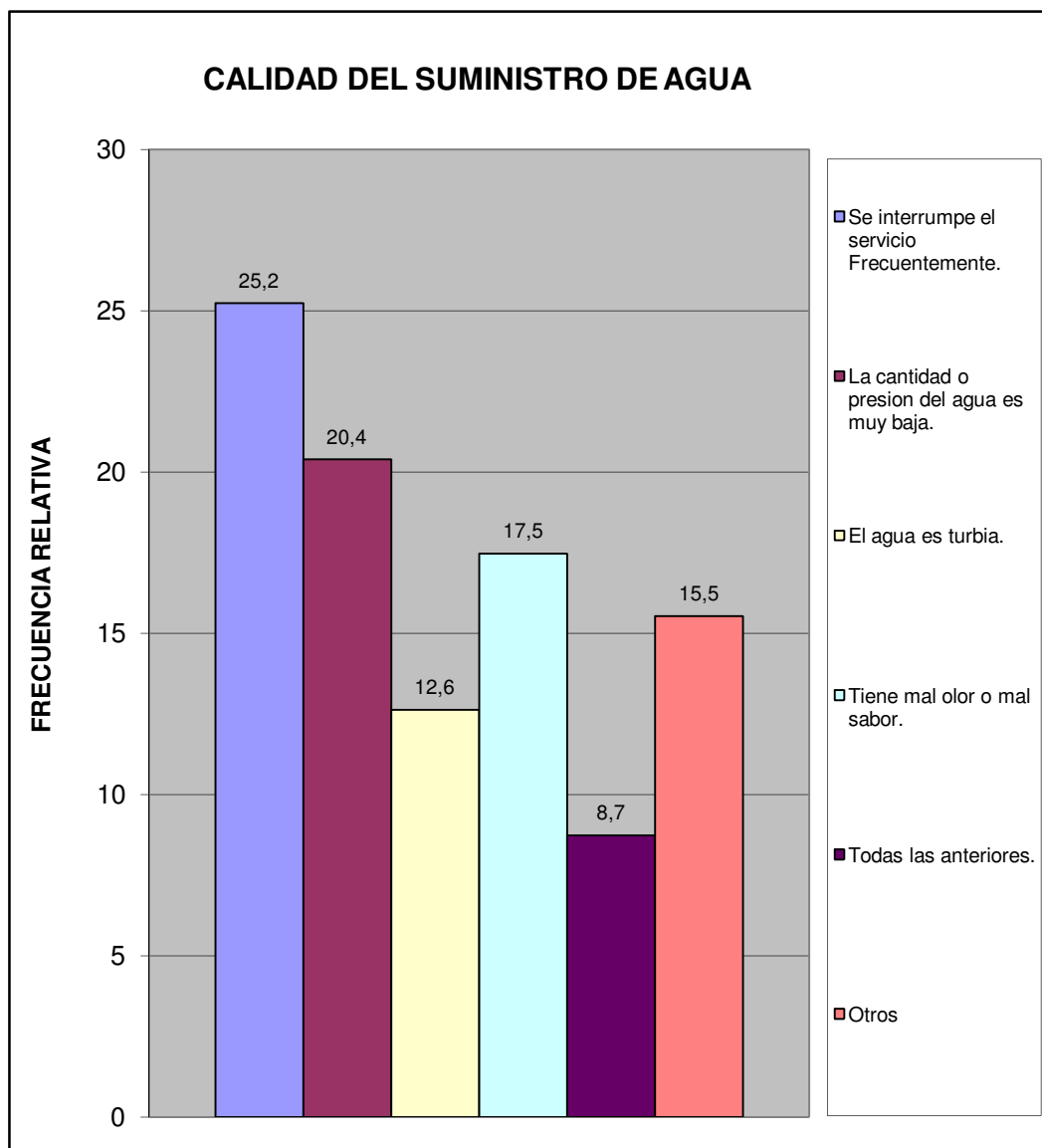

Centro B	Resd. Los Andes I y II
----------	------------------------

¿En su vivienda tienen alguno de estos problemas con el suministro eléctrico?	fa	%
Frecuentes altas y bajas de tensión	48	31,8
Se interrumpe frecuentemente el suministro	37	24,5
Cortos circuitos y quema de artefactos electricos	14	9,3
No tiene problemas con el suministro electrico	52	34,4
Otro	0	0,0
TOTAL	151	100

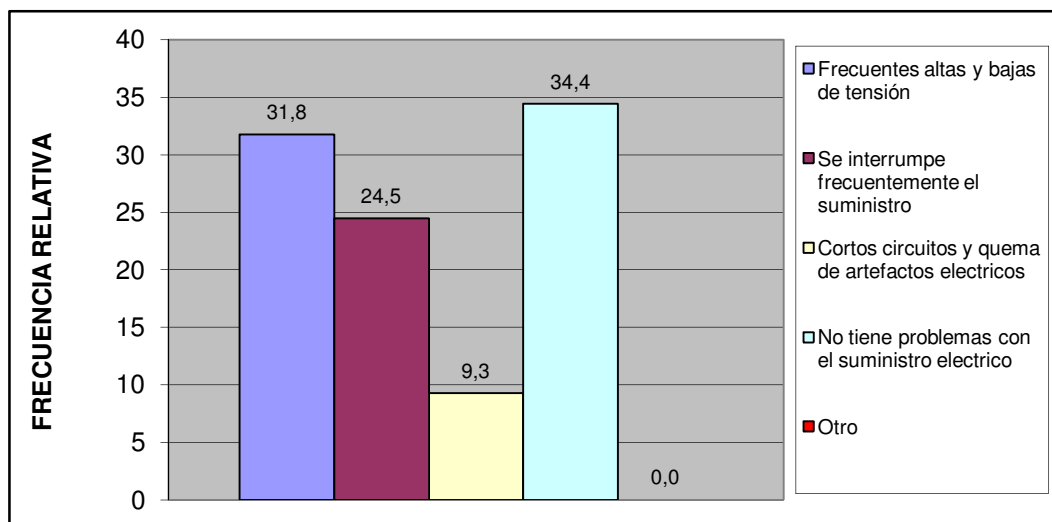

Esta vivienda tiene:	fa	%
Poceta conectada a cloaca	118	100,0
Poceta conectada a pozo séptico	0	0,0
No tiene conexión a pozo séptico o a la cloaca	0	0,0
Excusado de hoyo o letrina	0	0,0
No tiene excusado	0	0,0
TOTAL	118	100



Centro B	Resd. Los Andes I y II
----------	------------------------

IV.- ACCESIBILIDAD A SERVICIOS PÚBLICOS.

¿Qué percepción tiene usted acerca de la limpieza del Municipio San Diego?	fa	%
Excelente	22	18,6
Buena	76	64,4
Regular	17	14,4
Mala	0	0,0
Pesima	1	0,8
No opina	2	1,7
TOTAL	118	100

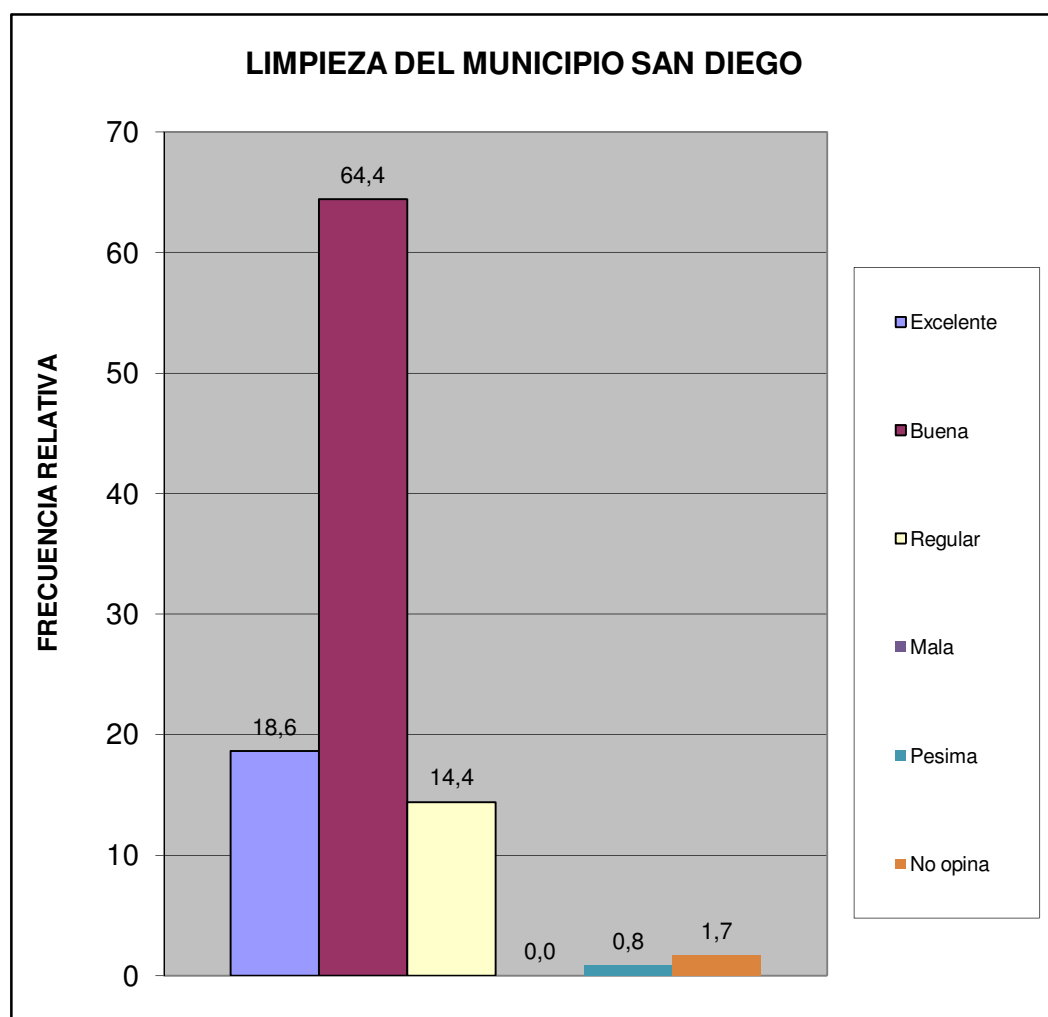

Centro B	Resd. Los Andes I y II
----------	------------------------

¿Qué percepción tiene usted acerca del mantenimiento de parques, plazas y las áreas de dominio público?	fa	%
Excelente	42	35,6
Buena	61	51,7
Regular	11	9,3
Mala	0	0,0
Pesima	1	0,8
No opina	3	2,5
TOTAL	118	100

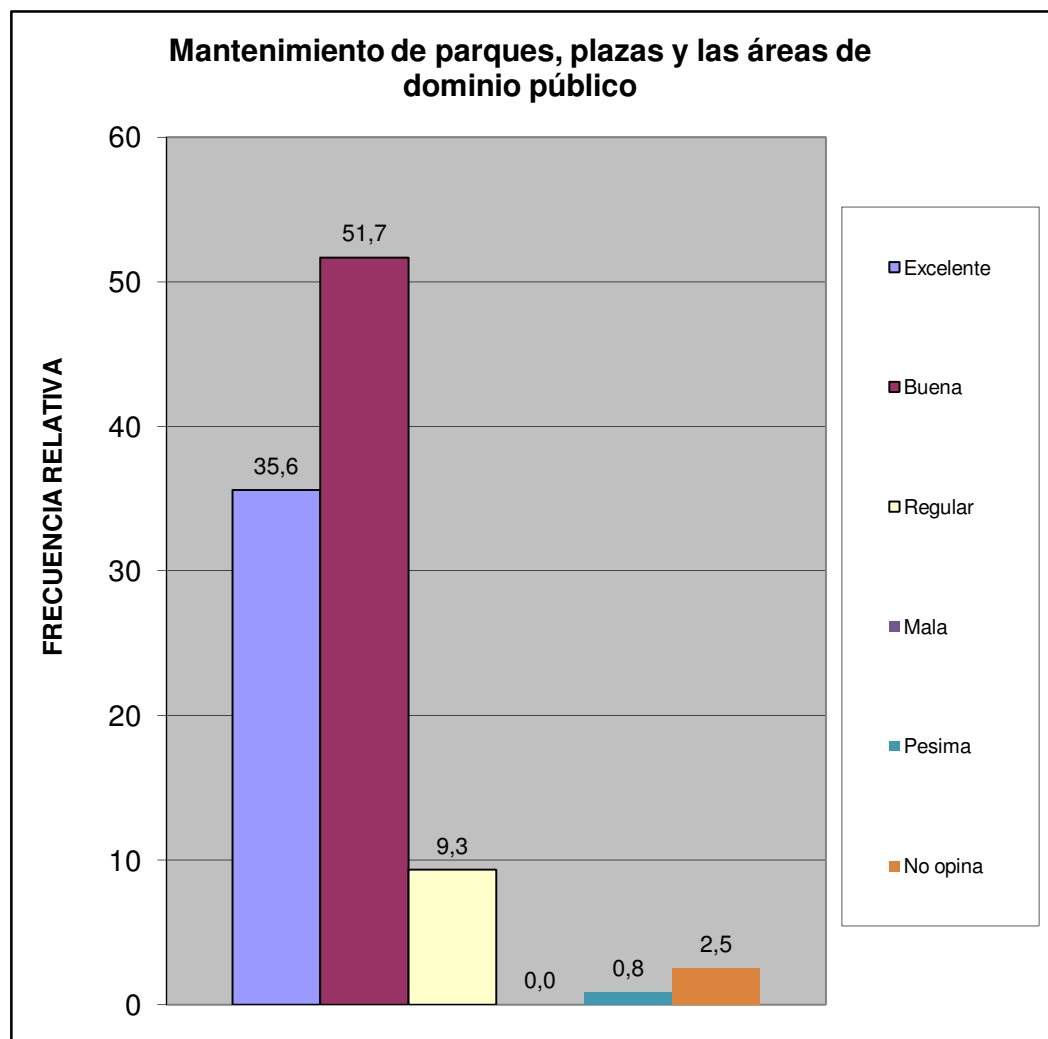

Centro B	Resd. Los Andes I y II
-----------------	-------------------------------

¿En su comunidad tienen alguno de estos problemas con el alumbrado público?	fa	%
Insuficiente numero de postes de luz	44	21,6
Baja intensidad de los bombillos	49	24,0
Postes mal ubicados	10	4,9
Los bombillos no se reponen a tiempo	53	26,0
Los delincuentes rompen los bombillos	13	6,4
Otro	0	0,0
No Tiene Problema con el alumbrado publico	35	17,2
TOTAL	204	100

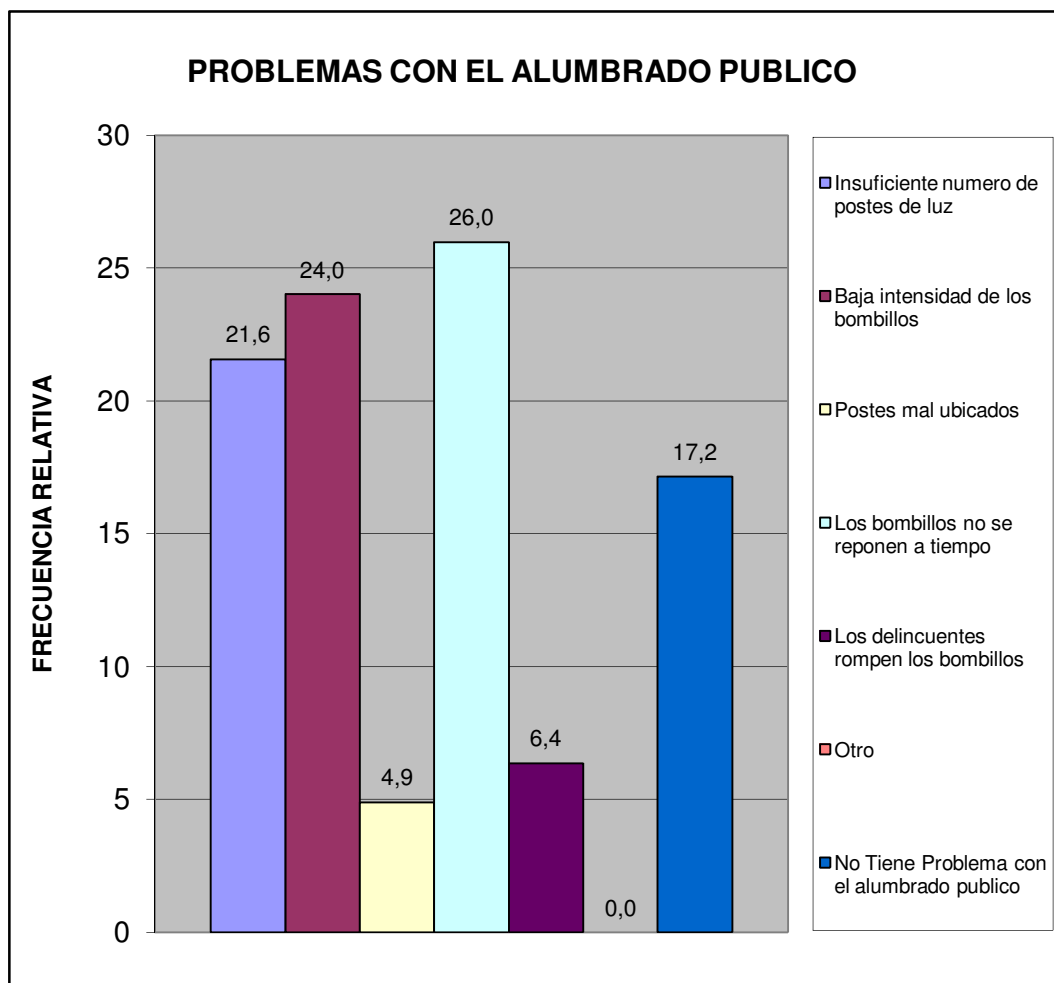

Centro B	Resd. Los Andes I y II
----------	------------------------

¿En su comunidad han tenido alguno de estos problemas con el tendido eléctrico?	fa	%
Exceso de cables conectados a los postes	1	0,8
Obstrucción por cableado muy bajo	0	0,0
Ramas de arboles enredadas en el cableado	4	3,4
Tendido eléctrico obsoleto	6	5,1
Poca cantidad de transformadores	6	5,1
Otro	0	0,0
No Tiene Problema	101	85,6
TOTAL	118	100

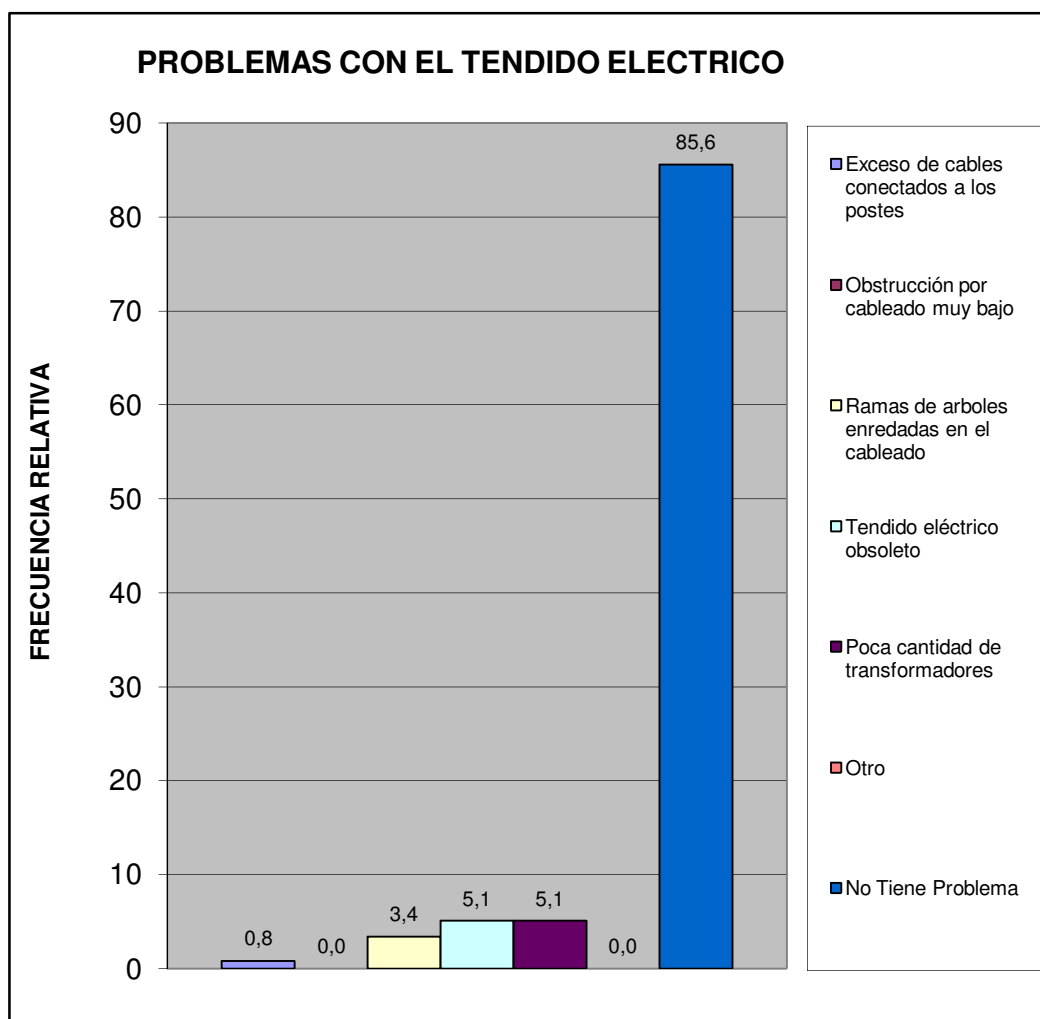

Centro B	Resd. Los Andes I y II
----------	------------------------

¿En esta Vivienda la basura?	fa	%
Es recogida por el servicio de aseo urbano	49	41,5
Se Deposita en Container Colectivo	69	58,5
No hay servicio de aseo urbano	0	0,0
TOTAL	118	100

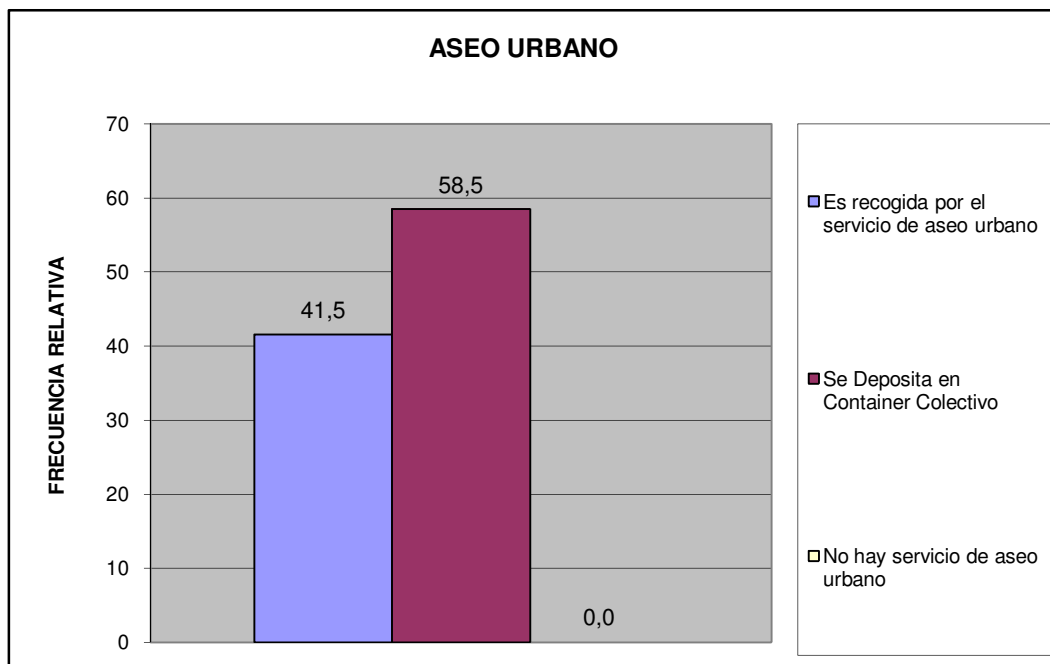

Centro B	Resd. Los Andes I y II
----------	------------------------

¿En su comunidad tienen alguno de estos problemas con el servicio de aseo urbano?	fa	%
El camión pasa muy pocas veces	21	15,3
El camión no tiene días fijos para pasar	15	10,9
El camión no llega a la hora que le corresponde	6	4,4
Dejan la basura regada en la calle	3	2,2
Dejan muy hediondo el ambiente cuando pasan	3	2,2
La cuadrilla pide dinero	0	0,0
La cuadrilla es grosera con los vecinos	0	0,0
Otro	0	0,0
No Tiene Problemas con el Servicio de Aseo Urbano	89	65,0
TOTAL	137	100

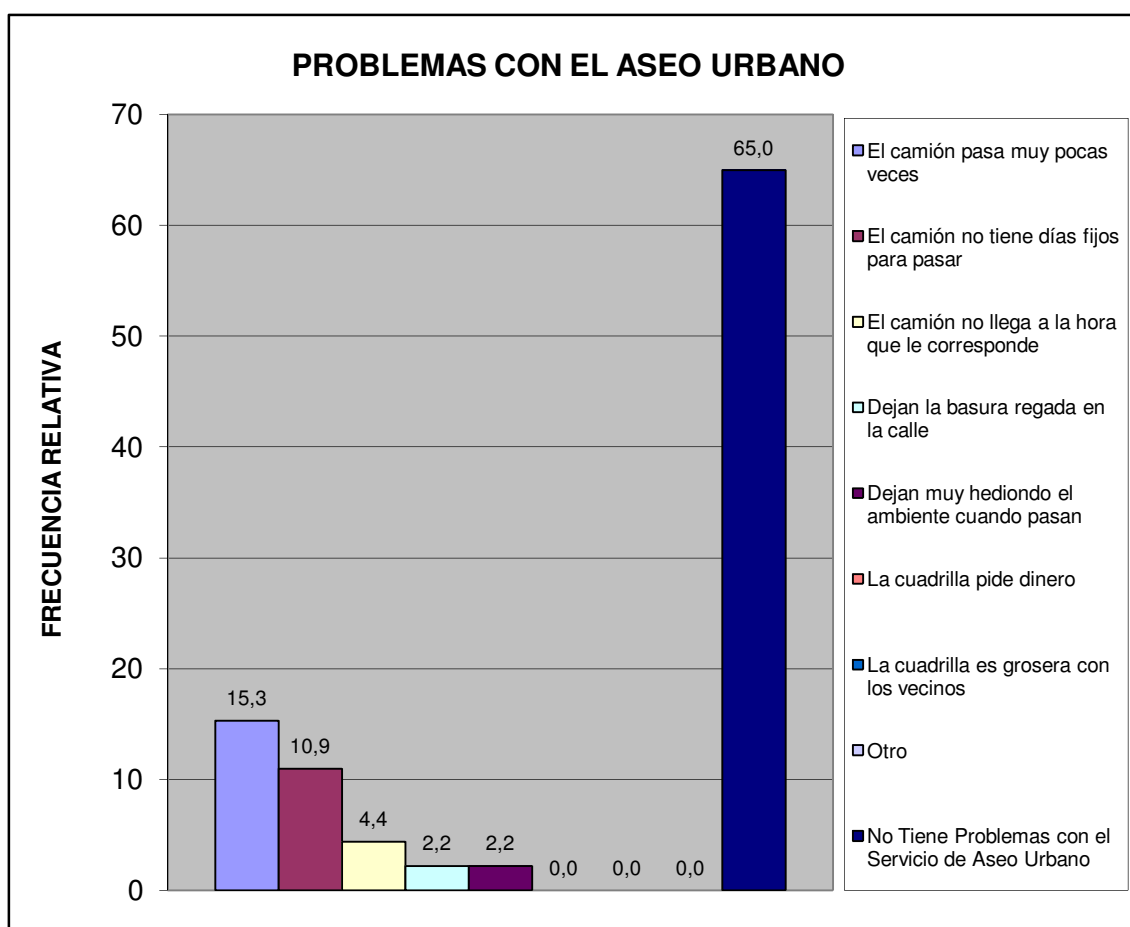

Centro B	Resd. Los Andes I y II
----------	------------------------

Pobreza Estructural	fa	%
Hogares sin NBI (No Pobre)	57	48,3
Hogares con 1 NBI (Pobres)	57	48,3
Hogares con ≥ 2 NBI (Pobre extremo)	4	3,4
TOTAL	118	100

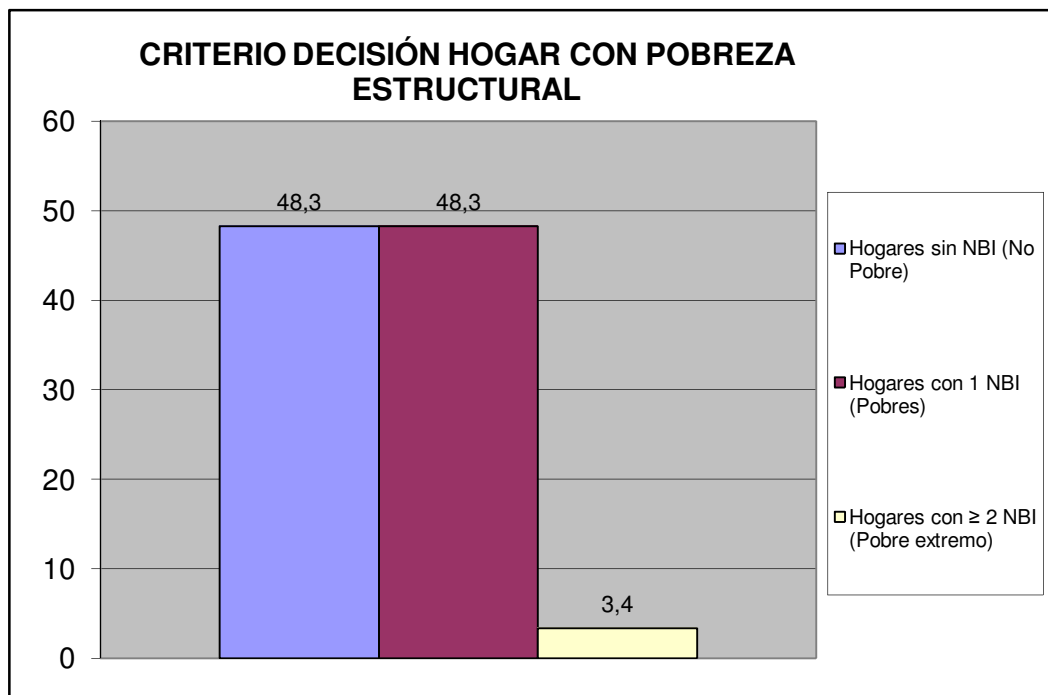

Centro B	Resd. Los Andes I y II
----------	------------------------

V.- MOVILIDAD Y MEDIOS DE TRANSPORTE PÚBLICO.

¿Cuál es el medio de transporte que más utilizan los miembros del hogar?	fa	%
Autobús Publico	46	32,2
Vehículo particular	90	62,9
Motocicleta	2	1,4
Bicicleta	0	0,0
Caminando	3	2,1
Ruta de Trabsporte de la Alcaldía de san Diego	1	0,7
Otro	1	0,7
TOTAL	143	100

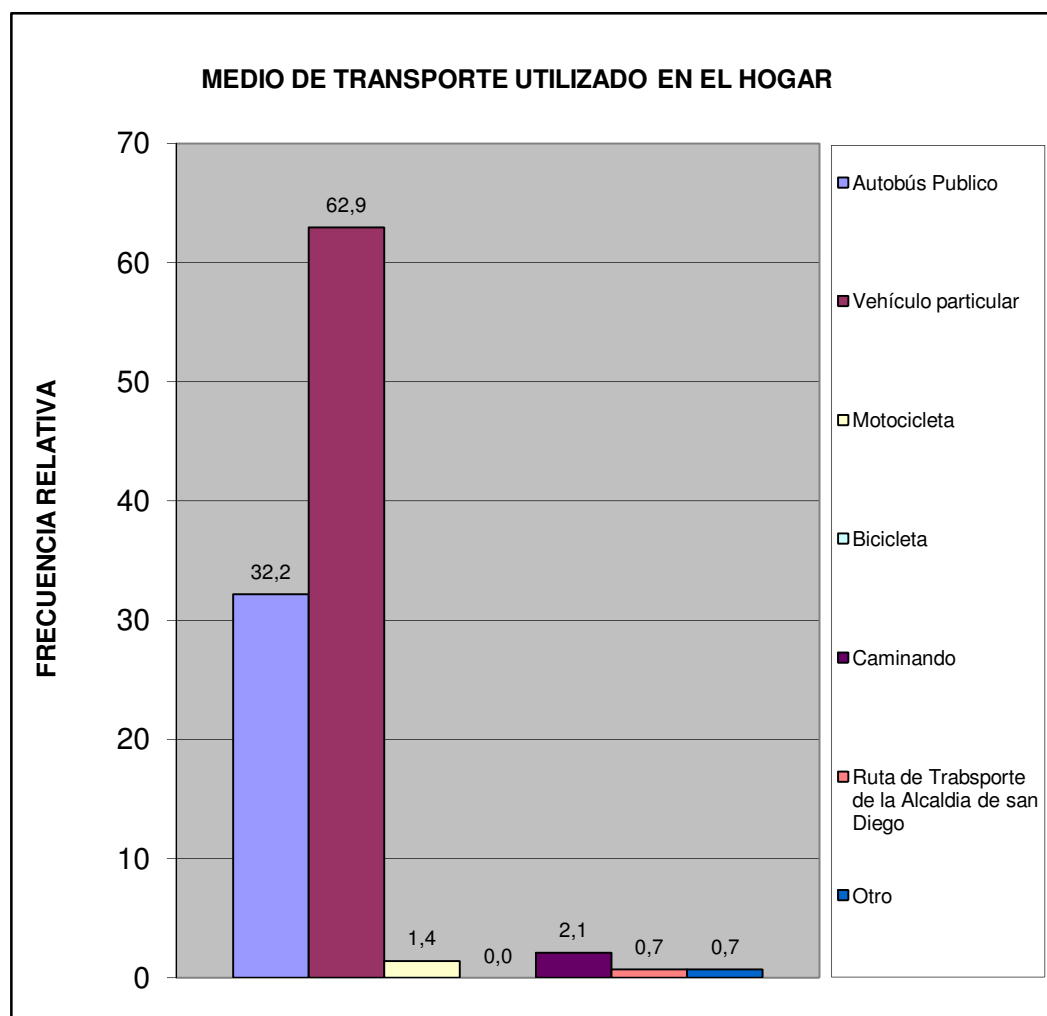

Centro B	Resd. Los Andes I y II
----------	------------------------

¿Cuál es el problema más importante que afronta el transporte público?	fa	%
La inseguridad dentro de la unidad (atracos, robos, agresiones físicas)	48	24,4
La falta de limpieza	10	5,1
El tiempo que tardan en llegar al destino	12	6,1
El tiempo que se tarda esperándolos en la parada	17	8,6
El mal estado de la unidad	18	9,1
La ciudad ha crecido y se siguen manteniendo las mismas rutas	15	7,6
La falta de supervisión del servicio de transporte	15	7,6
Maltrato de los operadores a los usuarios del sistema	17	8,6
Otro	0	0,0
Ningún miembro del hogar usa transporte público	26	13,2
No Sabe	19	9,6
TOTAL	197	100

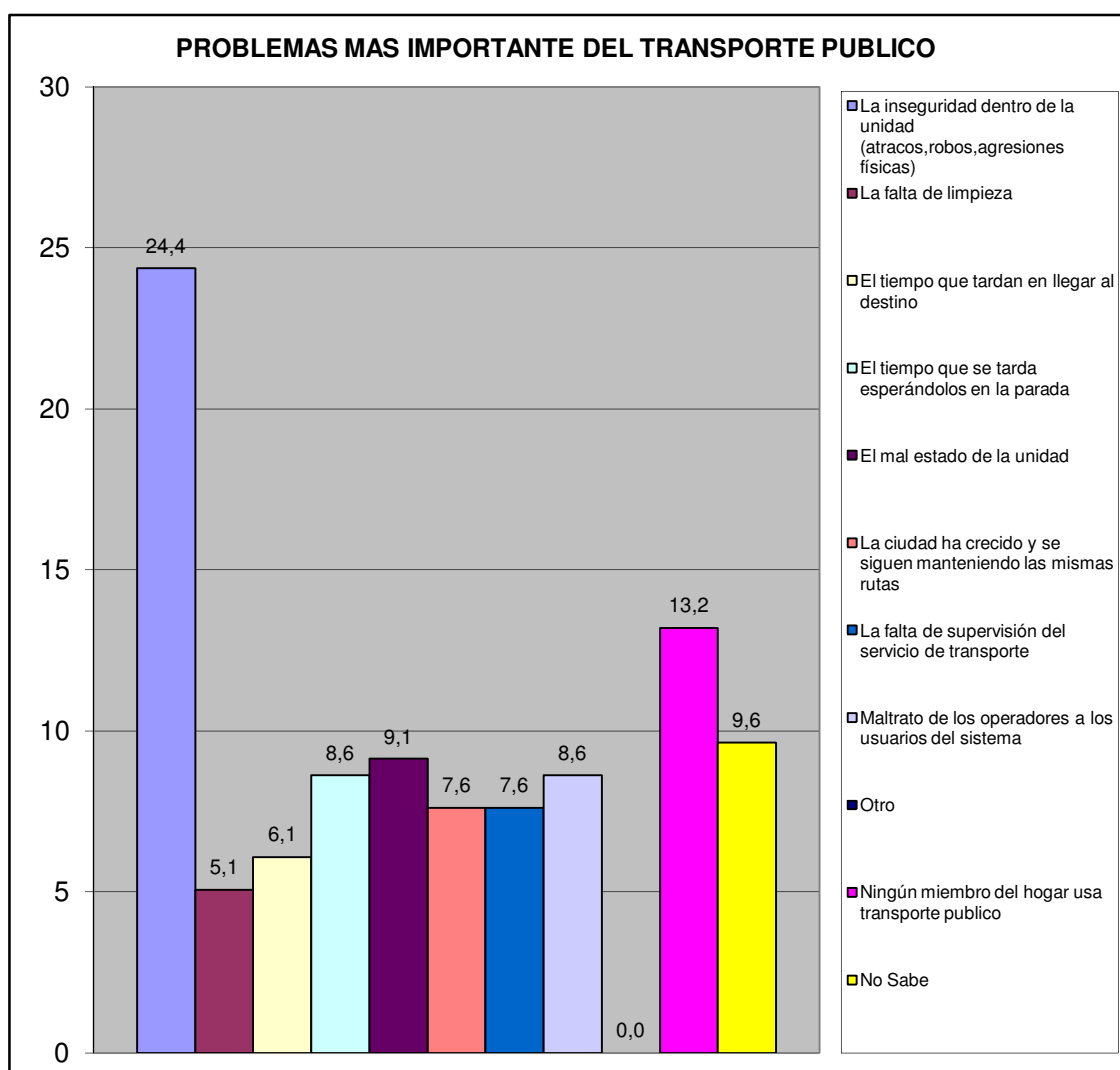

Centro B	Resd. Los Andes I y II
----------	------------------------

VI.- SEGURIDAD PÚBLICA.

¿Con que frecuencia la policía patrulla en la calle donde está ubicada su vivienda?	fa	%
Diario	8	6,8
Interdiario	20	16,9
Semanal	38	32,2
No patrullan	37	31,4
No sabe	13	11,0
No responde	2	1,7
TOTAL	118	100

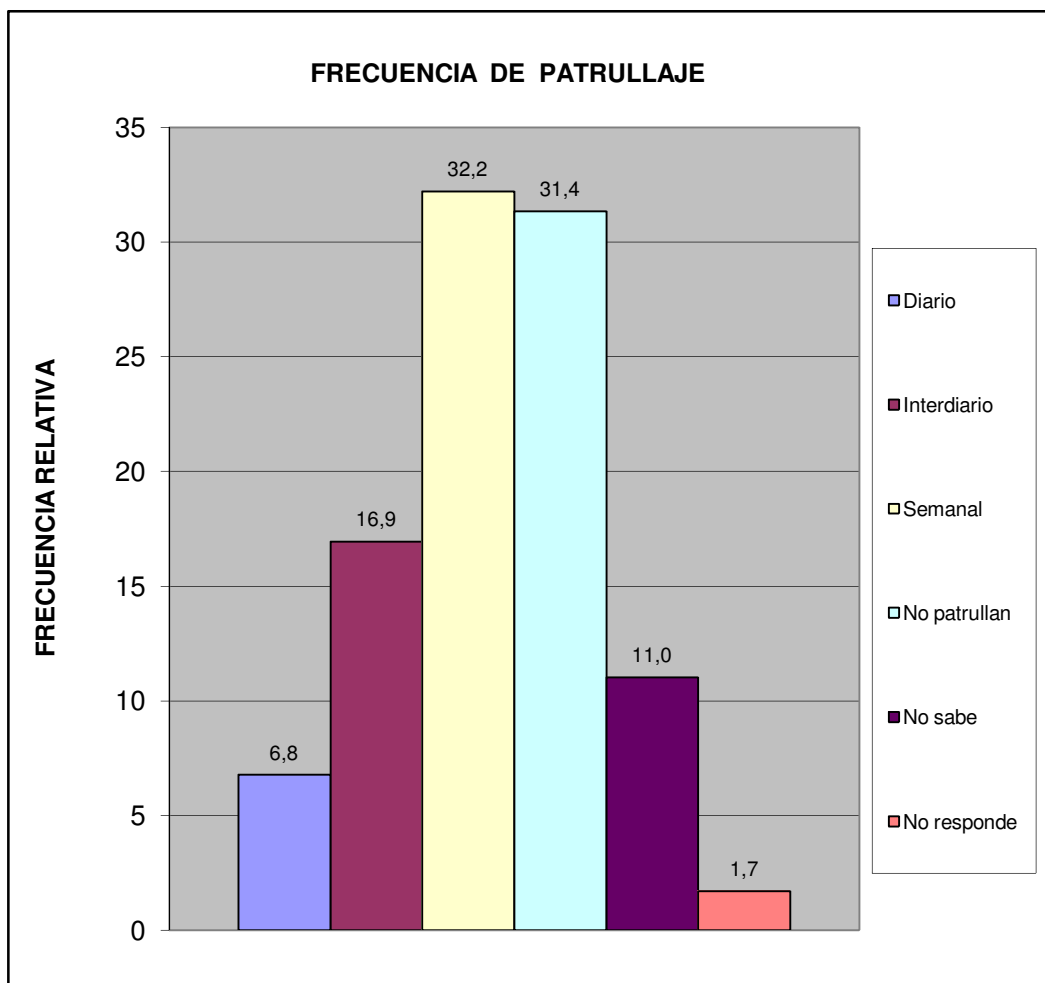

Centro B	Resd. Los Andes I y II
----------	------------------------

¿En los últimos seis meses se han cometido delitos en su comunidad?	fa	%
Si	88	74,6
No	21	17,8
No sabe	8	6,8
No Responde	1	0,8
Total	118	100

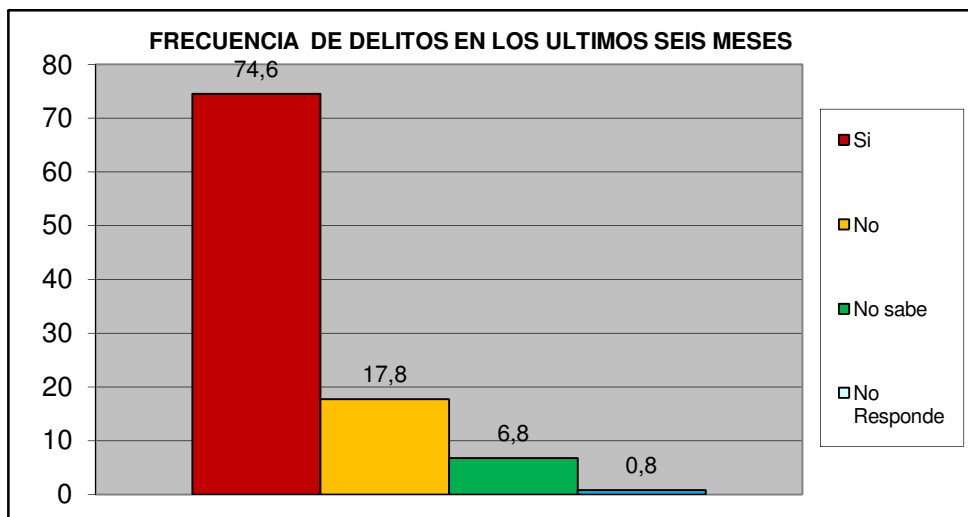

¿Ha presentado usted alguna denuncia ante los organismos competentes?	fa	%
Si	33	37,5
No	55	62,5
TOTAL	88	100

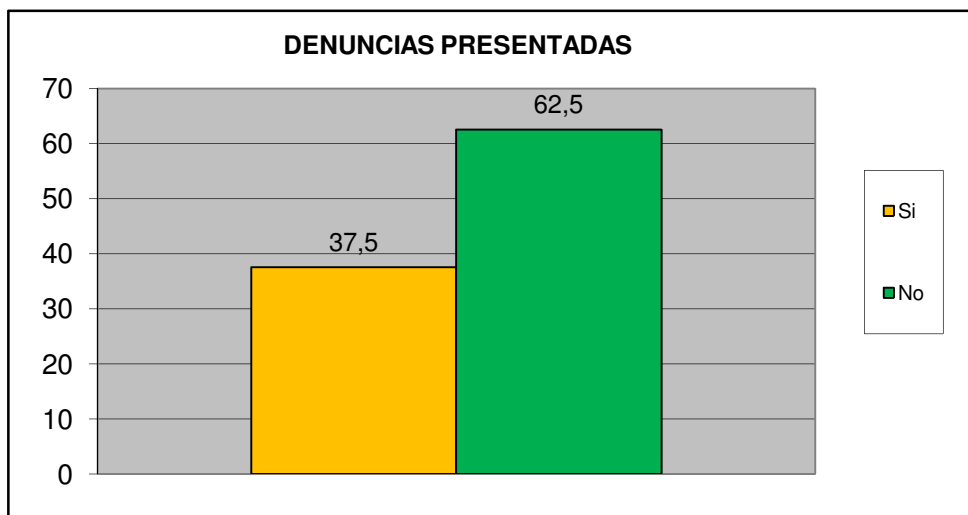

Centro B	Resd. Los Andes I y II
-----------------	-------------------------------

¿Cómo evalúa usted la gestión de la Policía municipal de San Diego?	fa	%
Excelente	1	0,8
Buena	28	23,7
Regular	60	50,8
Mala	13	11,0
Pésima	3	2,5
No opina	13	11,0
TOTAL	118	100

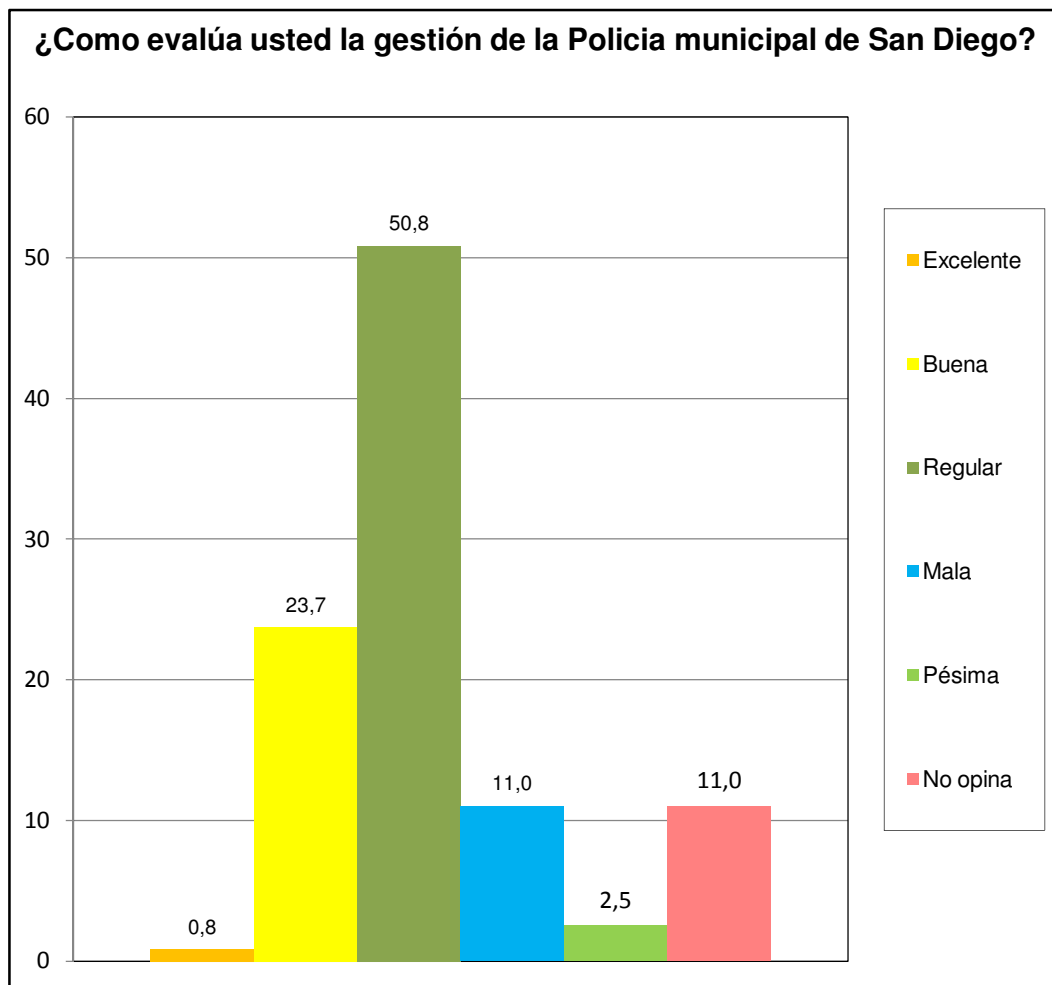

Centro B	Resd. Los Andes I y II
----------	------------------------

¿Ha solicitado y/o recibido servicio de bomberos y/o ambulancias por parte de la Fundación Cuerpo de Bomberos de San Diego?	fa	%
Si	17	14,4
No	98	83,1
No Sabe	1	0,8
No Responde	2	1,7
TOTAL	118	100

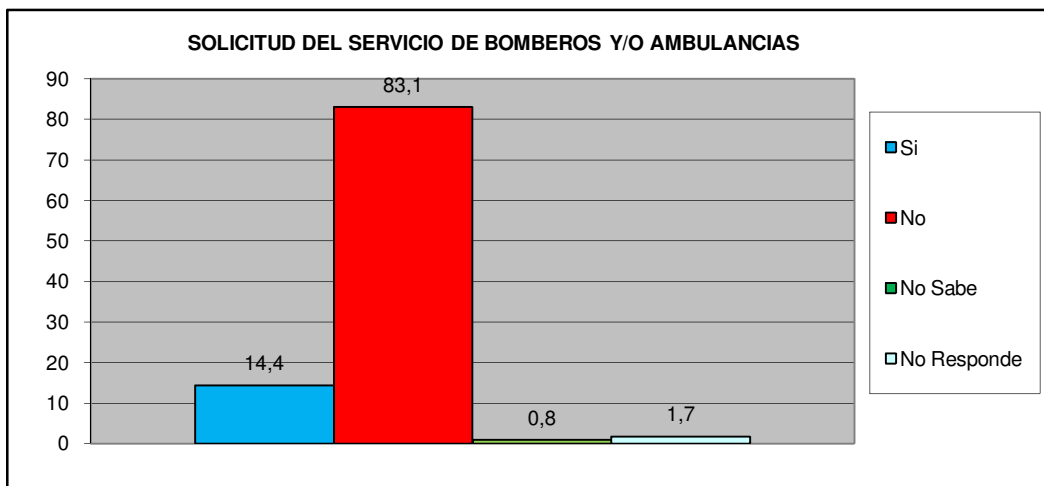

¿En Caso de ser positivo, quedo satisfecho con el servicio recibido por parte de la Fundación Cuerpo de Bomberos de San Diego?	fa	%
Si	12	70,6
No	4	23,5
No Sabe	1	5,9
No Responde	0	0,0
TOTAL	17	100

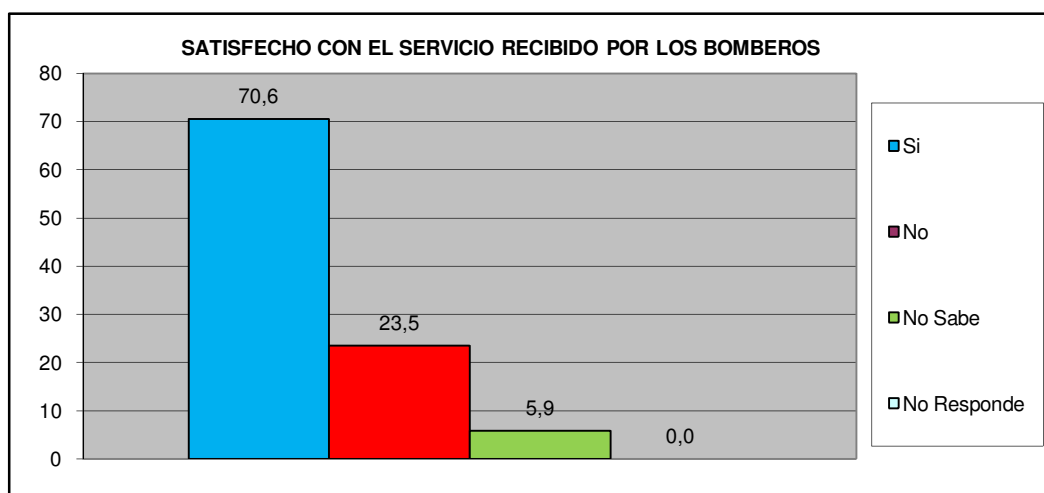

Centro B	Resd. Los Andes I y II
-----------------	-------------------------------

VII.- EDUCACIÓN.

Como Evalúa Ud. La calidad ACADÉMICA de los preescolares de la Alcaldía y de la escuela Municipal Monseñor Luis E. Henríquez.	fa	%
Excelente	37	31,4
Buena	49	41,5
Regular	2	1,7
Mala	0	0,0
Pésima	0	0,0
No Sabe / No opina	30	25,4
TOTAL	118	100

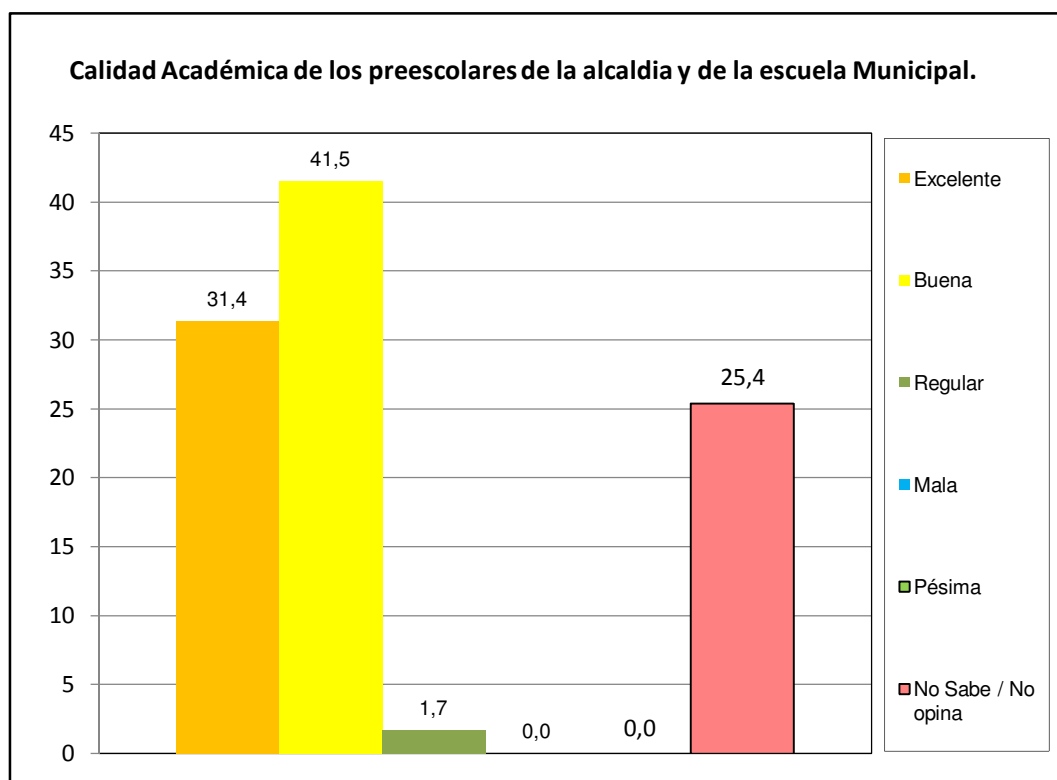

Centro B	Resd. Los Andes I y II
----------	------------------------

VIII.- CAPACIDAD DE ACCESO DEL HOGAR A LOS SERVICIOS DE SALUD.

		fa	%
¿Alguna vez usted o algún miembro de su hogar ha dejado de comprar medicinas prescritas debido a su costo?	Si	68	57,6
	No	50	42,4
TOTAL		118	100

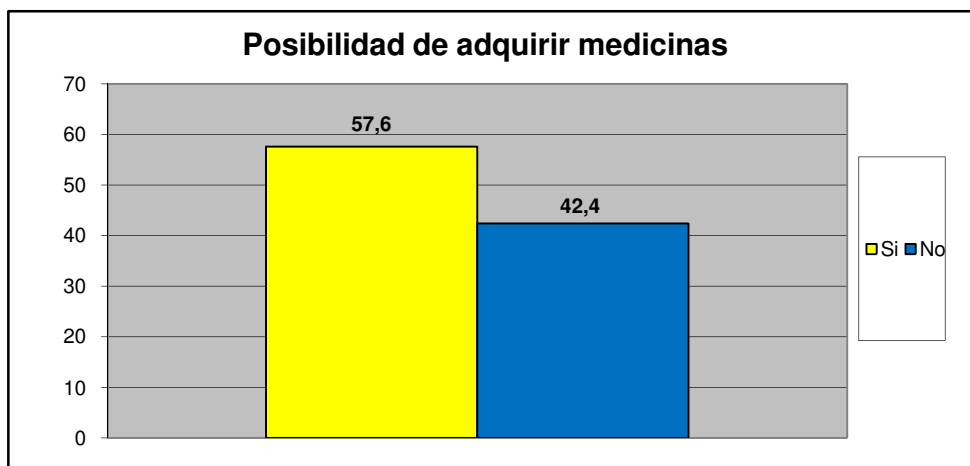

		fa	%
¿Presenta Ud o algun miembro de su familia dificultad para acceder a los servicios de salud?	Si	51	43,2
	No	67	56,8
TOTAL		118	100

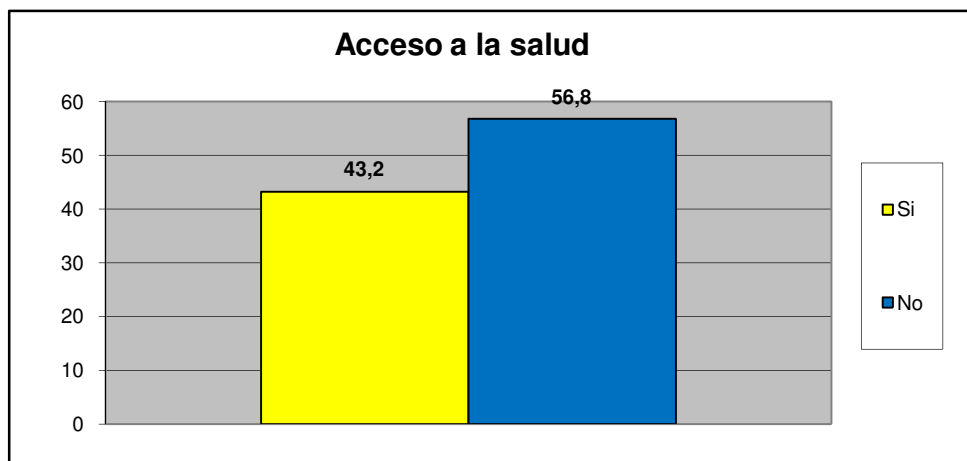

Centro B	Resd. Los Andes I y II
----------	------------------------

Principal causa para no acceder al Servicio de Salud	fa	%
Nos queda lejos de nuestra casa	0	0,0
No nos atienden el mismo día	4	7,3
Son muy costosos los tratamientos médicos	5	9,1
son muy costosas las consultas medicas	4	7,3
el trato que recibimos no es el adecuado	3	5,5
Los horarios de atención al publico son reducidos	1	1,8
Otra	38	69,1
No sabe	0	0,0
No Responde	0	0,0
TOTAL.	55	100

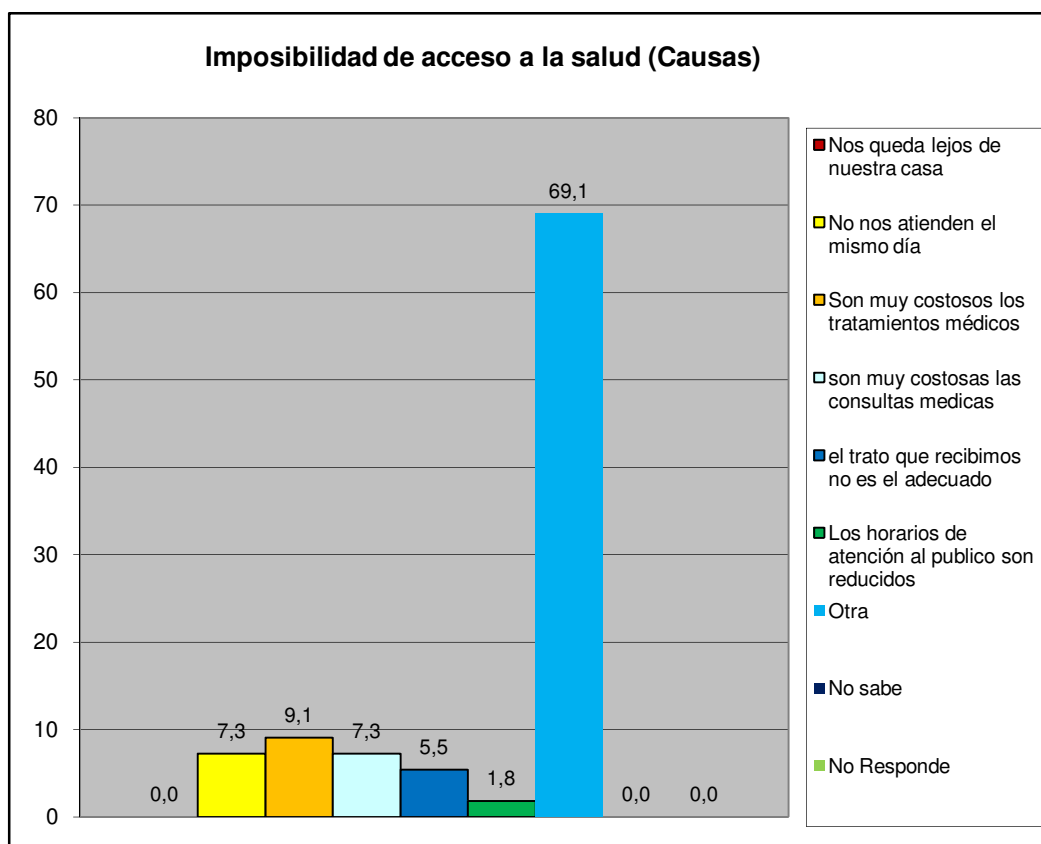

Centro B	Resd. Los Andes I y II
----------	------------------------

IX.- EVALUACIÓN DE LA GESTIÓN MUNICIPAL

¿Asistió Usted a la Feria Navideña (BAZAR) de San Diego?	fa	%
Si	111	94,1
No	7	5,9
TOTAL	118	100

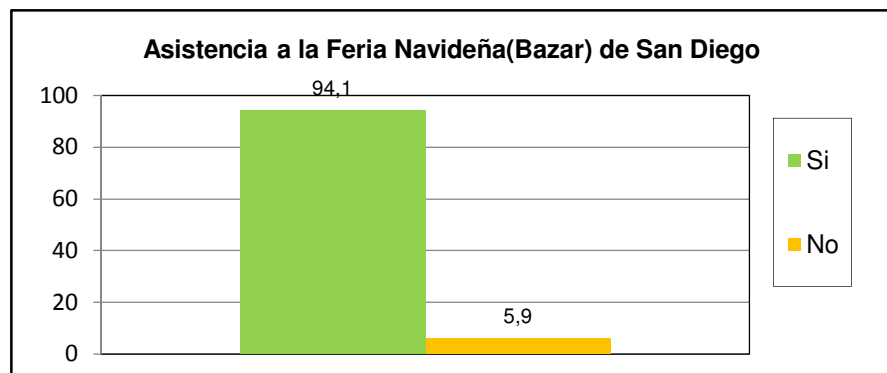

¿Cuál es la percepción que Usted tiene de la Feria Navideña (BAZAR) de San Diego?	fa	%
Excelente	42	35,6
Buena	54	45,8
Regular	13	11,0
Mala	2	1,7
Pésima	1	0,8
No opina	6	5,1
TOTAL	118	100

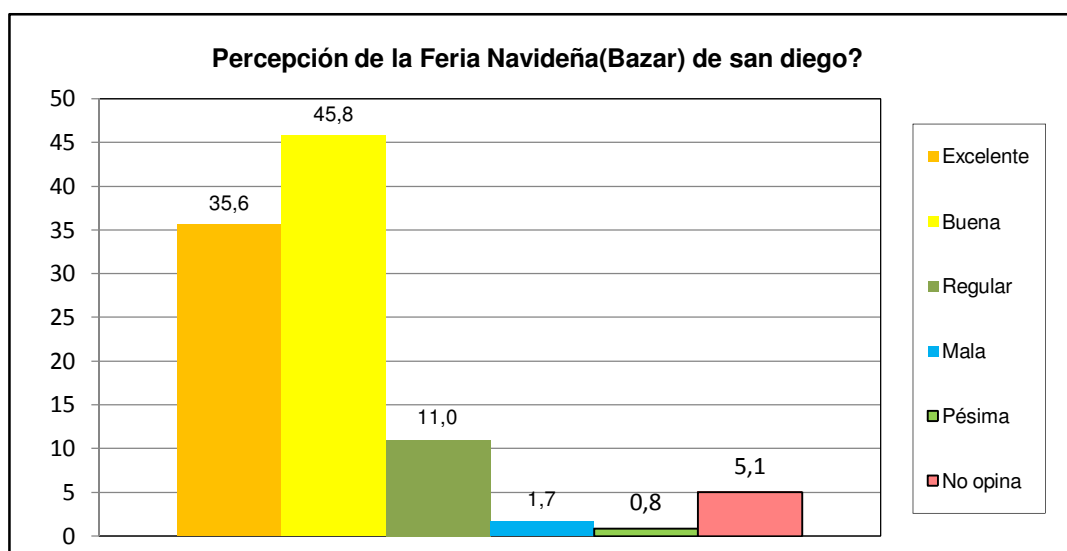

Centro B	Resd. Los Andes I y II
-----------------	-------------------------------

¿Posee su inmueble el carnet de servicios municipales?	fa	%
Si	41	34,7
No	74	62,7
No sabe	3	2,5
No Responde	0	0,0
TOTAL	118	100

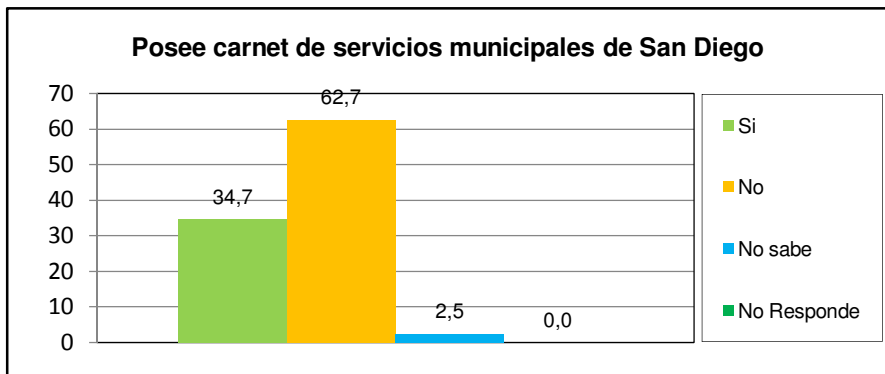

¿Cuál es la percepción de la planta embotelladora de Agua Potable y de los puntos de distribución de San Diego?	fa	%
Excelente	36	30,5
Buena	38	32,2
Regular	9	7,6
Mala	2	1,7
Pésima	0	0,0
No opina	33	28,0
TOTAL	118	100

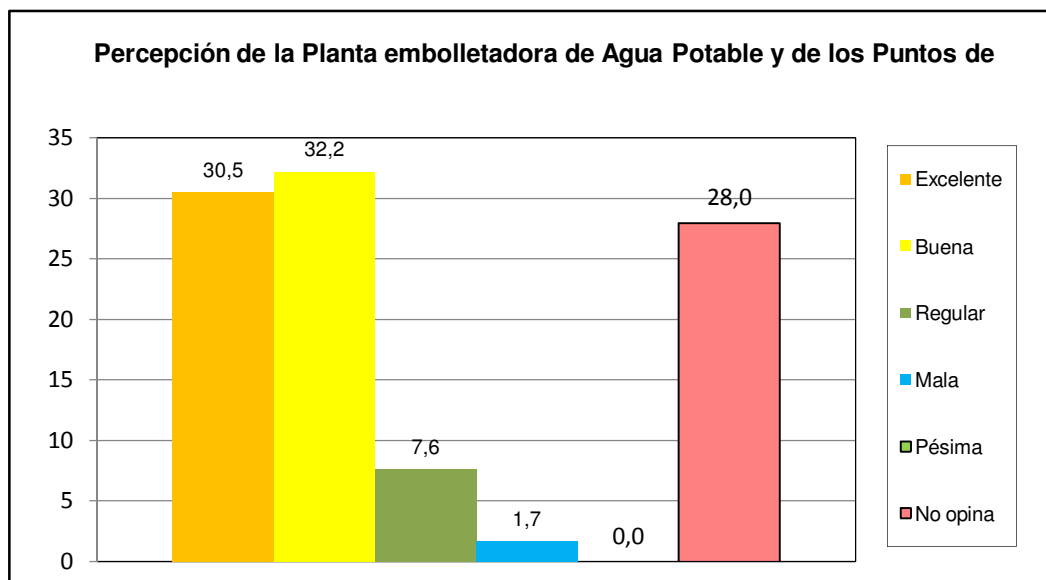

Centro B	Resd. Los Andes I y II
-----------------	-------------------------------

¿Como evalua usted la gestion municipal?	fa	%
Excelente	9	7,6
Buena	64	54,2
Regular	43	36,4
Mala	1	0,8
Pésima	1	0,8
No opina	0	0,0
TOTAL	118	100

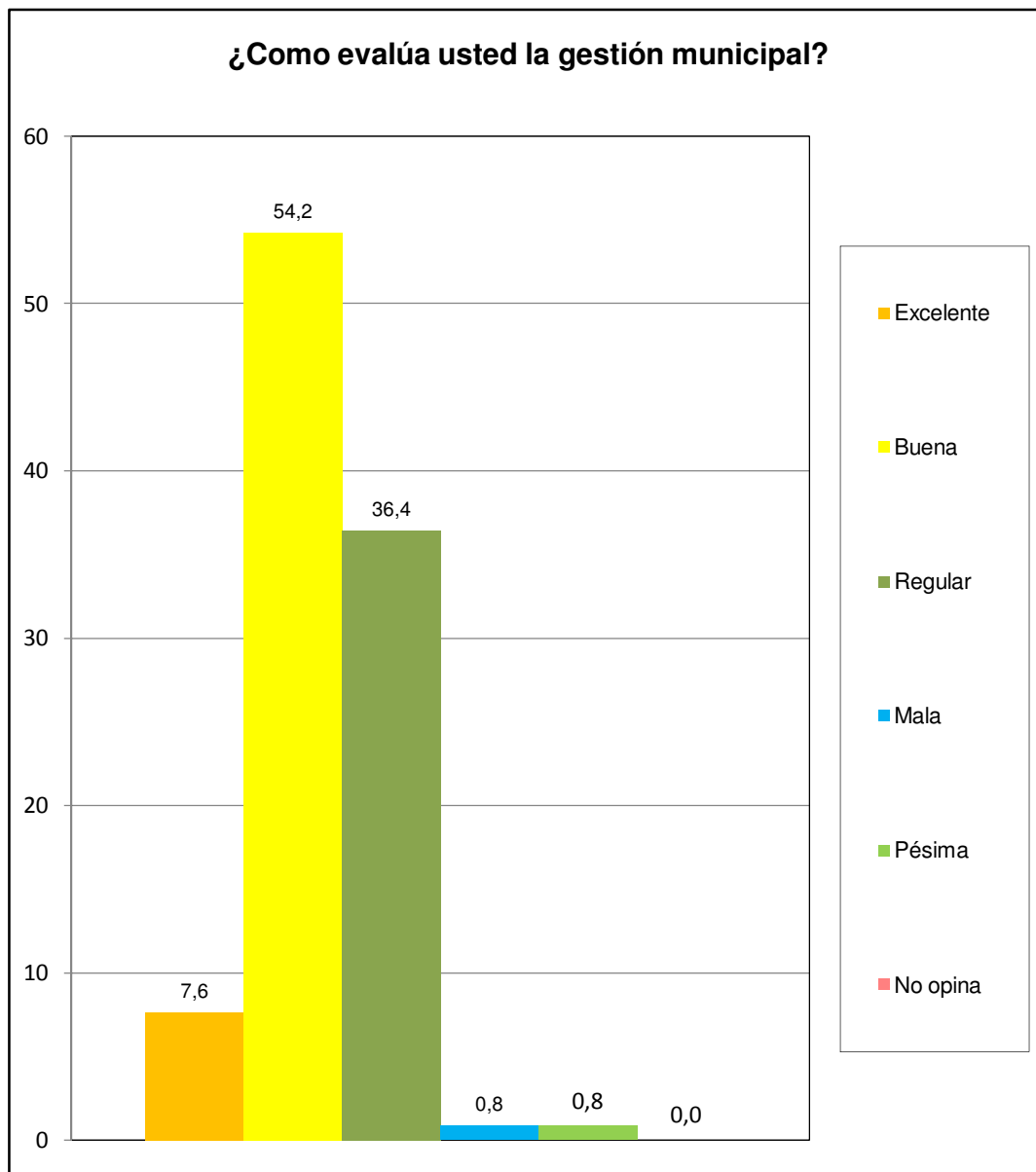

Centro B	Resd. Los Andes I y II
----------	------------------------