



República Bolivariana de Venezuela  
Estado Carabobo  
Sala Técnica del Consejo Local de Planificación Pública  
del Municipio San Diego

Indice de Bienestar Humano Municipal de San Diego 2015.

**DECODIFICACION DE RESULTADOS DEL INSTRUMENTO**

**I.- DATOS DE LOCALIZACIÓN DE LA VIVIENDA.**

Sector	Nombre de Residencia o urbanismo
Centro B	Urb. La Gaviota

**II.- SITUACIÓN SOCIOECONÓMICA.**

Características de la Vivienda	fa	%
Mansión.	0	0,0
Quinta o Casa quinta.	0	0,0
Townhouse.	0	0,0
Casa.	26	100,0
Apartamento.	0	0,0
Penthouse.	0	0,0
Apartamento en casa (anexo).	0	0,0
Casa de Vecindad o Pensión.	0	0,0
Rancho.	0	0,0
Otra Clase de Vivienda.	0	0,0
<b>TOTAL</b>	<b>26</b>	<b>100</b>

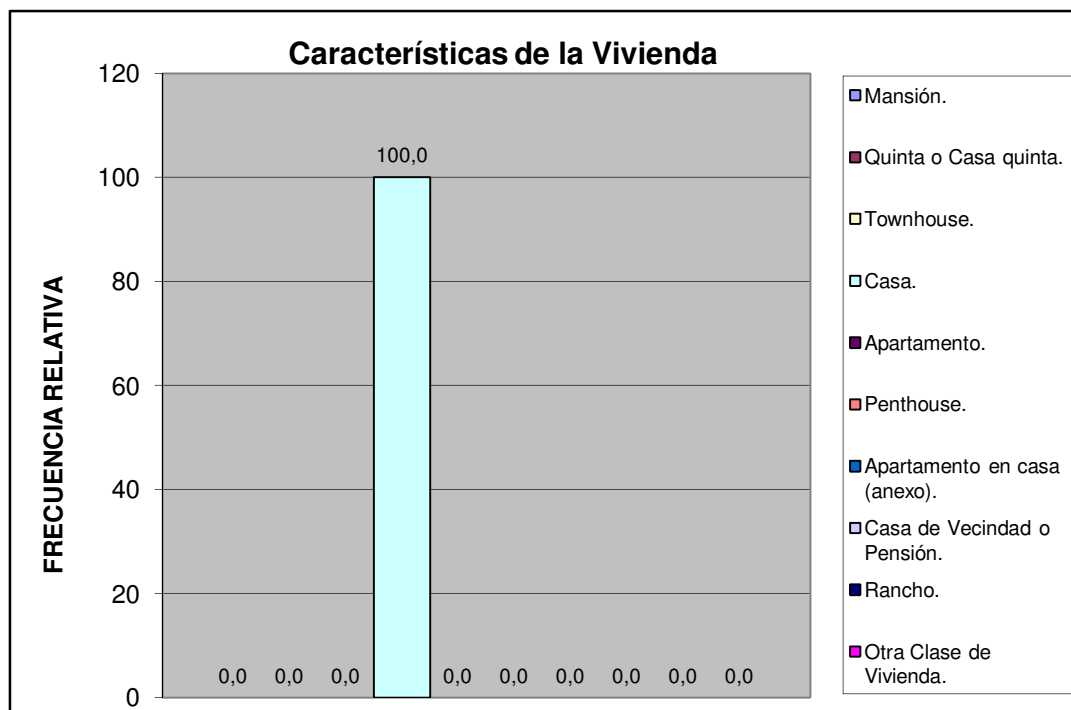

Centro B	Urb. La Gaviota
----------	-----------------

Material de Construcción Predominante en Paredes	fa	%
Bloque o ladrillo frisado	24	92,3
Bloque o ladrillo sin frisar	0	0,0

Concreto	2	7,7
Madera aserrada/formica/fibra de vidrio o similares	0	0,0
Adobe/tapia/baharaque	0	0,0
Caña/palma/tabla/carton piedra/similares	0	0,0
<b>TOTAL</b>	<b>26</b>	<b>100</b>

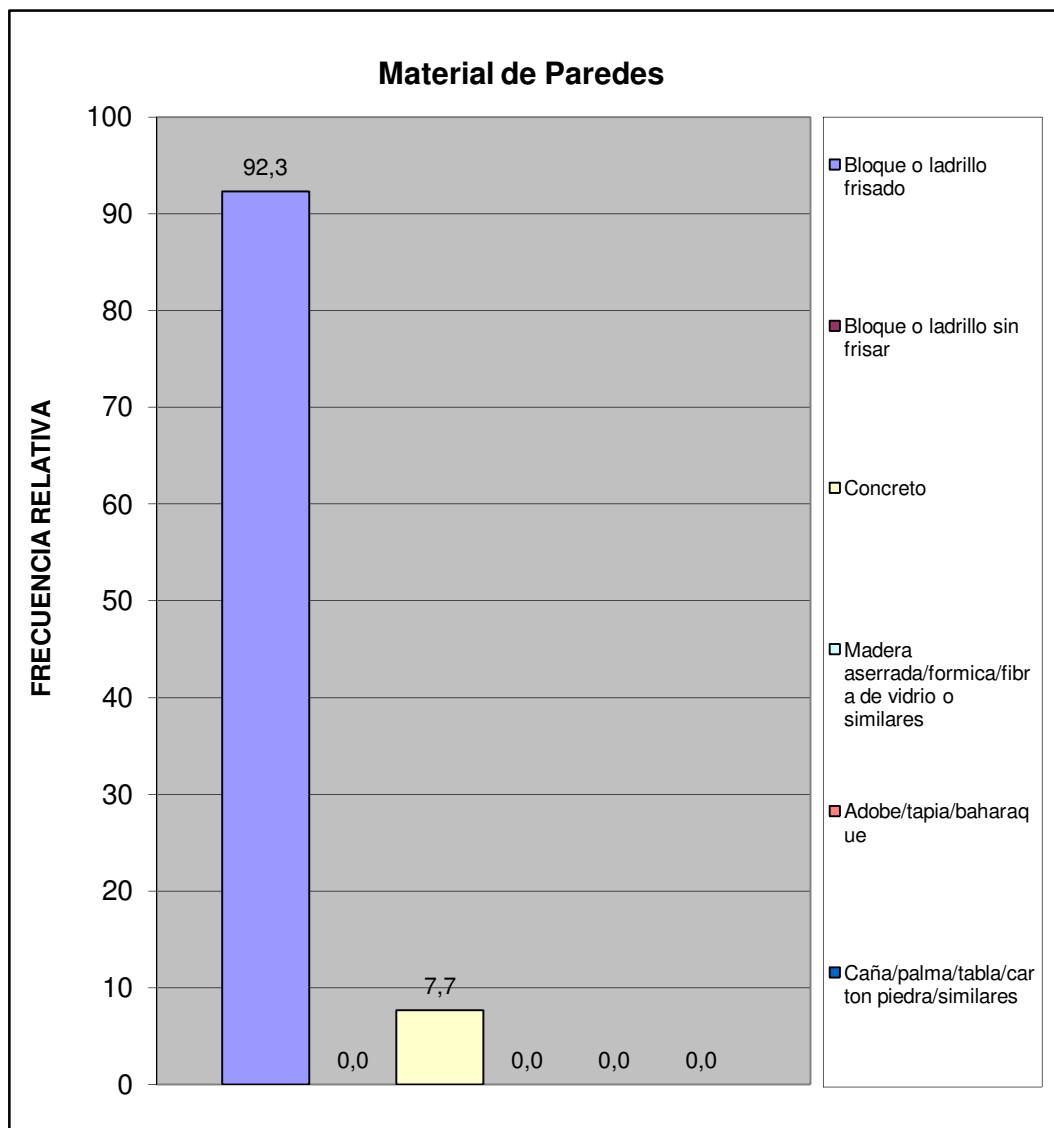

<b>Centro B</b>	<b>Urb. La Gaviota</b>
-----------------	------------------------

<b>Material de Construcción Predominante en Pisos</b>	<b>fa</b>	<b>%</b>
Mosaico/granito/vinil/cerámica/ladrillo	24	92,3
Terracota/parquet/alfombra y similares	0	0,0
Cemento Pulido	2	7,7
Cemento rustico	0	0,0
Tierra	0	0,0
Tablas/tabloncillos y similares	0	0,0
<b>TOTAL</b>	<b>26</b>	<b>100</b>

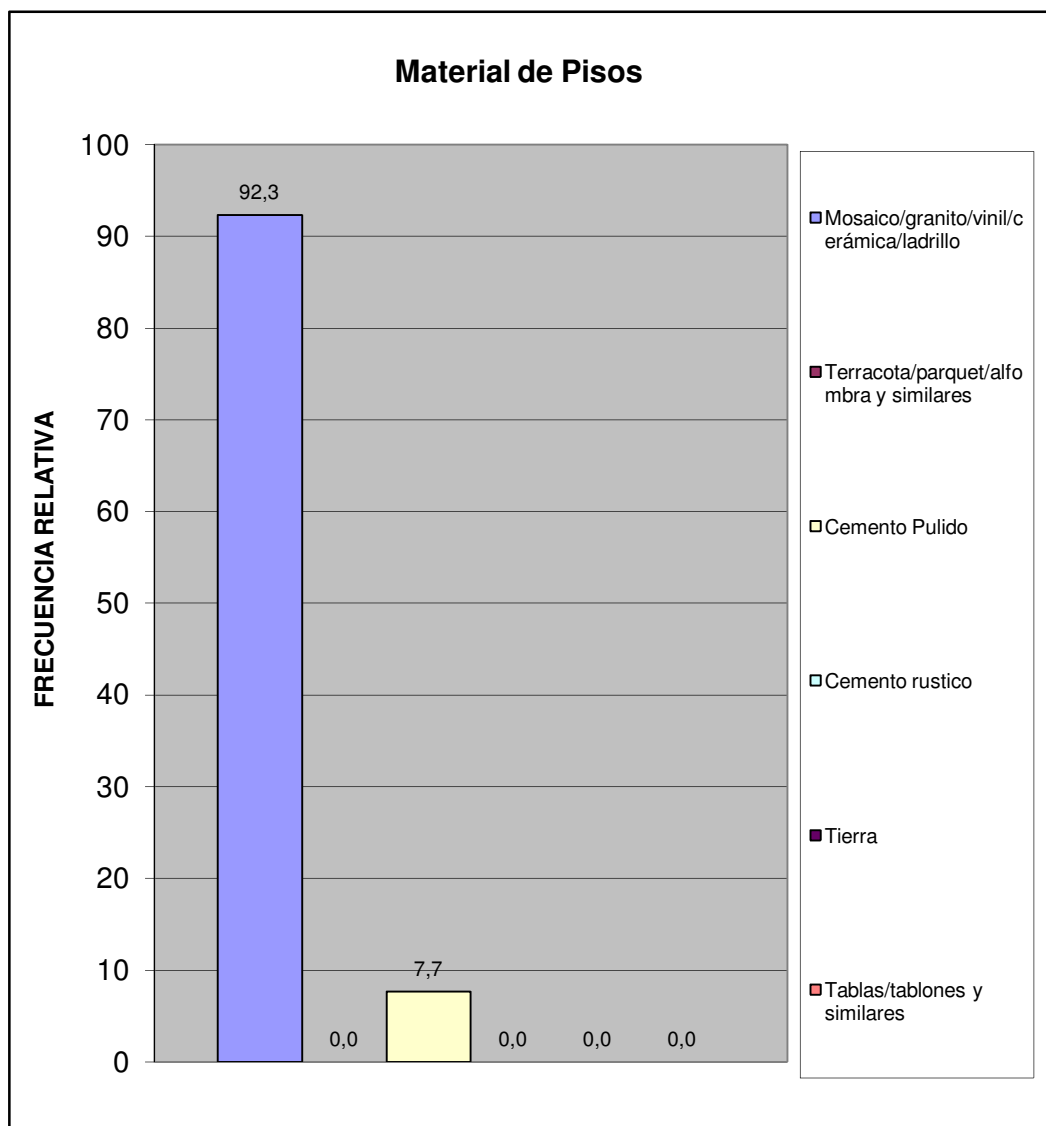

Centro B	Urb. La Gaviota
----------	-----------------

Material de Construcción Predominante en Techos	fa	%
Concreto Armado	21	80,8
Ladrillo-concreto	5	19,2
Fibra sintetica	0	0,0
Asbesto y similares	0	0,0
Laminas metalicas (Zinc y similares)	0	0,0
Tablas/tablonos y similares	0	0,0
Caña/palma y similar	0	0,0
<b>TOTAL</b>	<b>26</b>	<b>100</b>

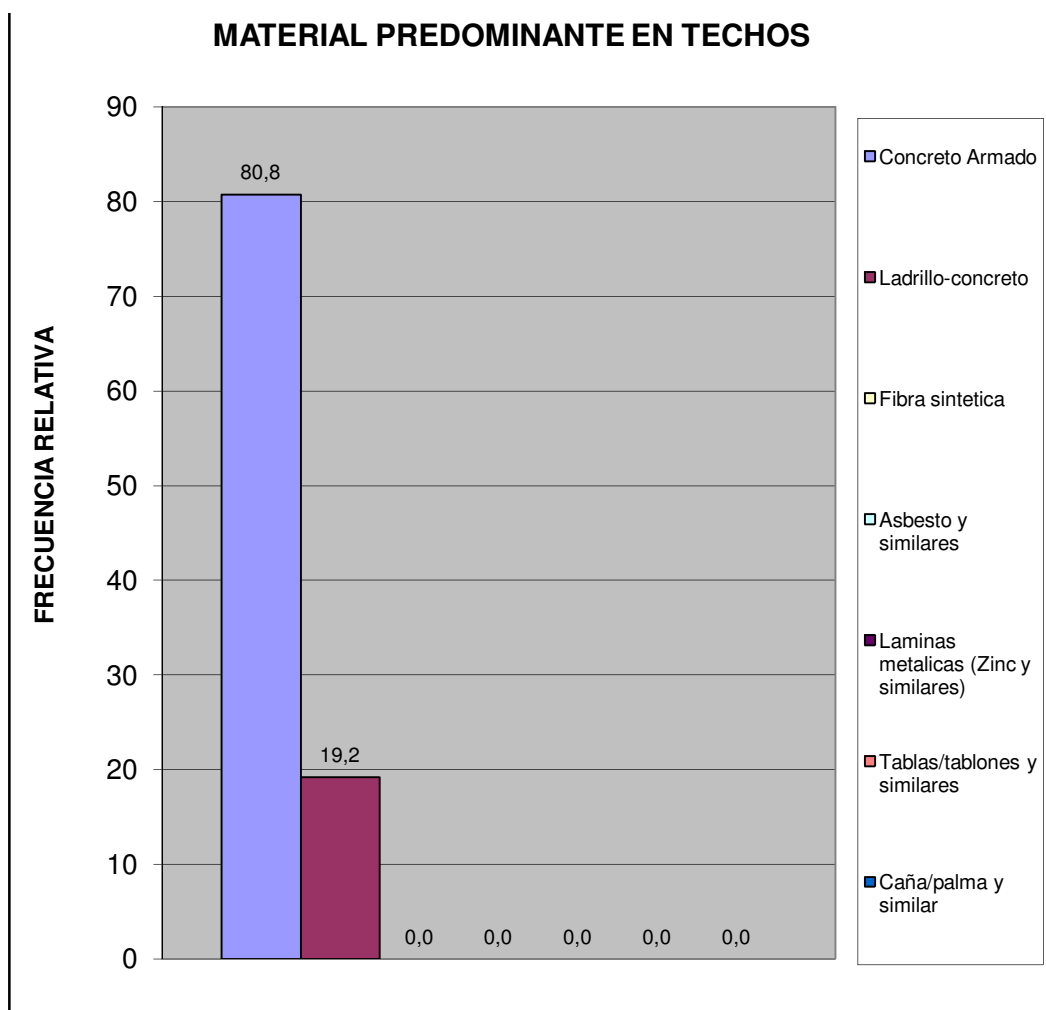

Centro B	Urb. La Gaviota
----------	-----------------

Hacinamiento Detectado	fa	%
Hogar Hacinado	0	0,0
Hogar No Hacinado	26	100,0
<b>Total</b>	<b>26</b>	<b>100</b>

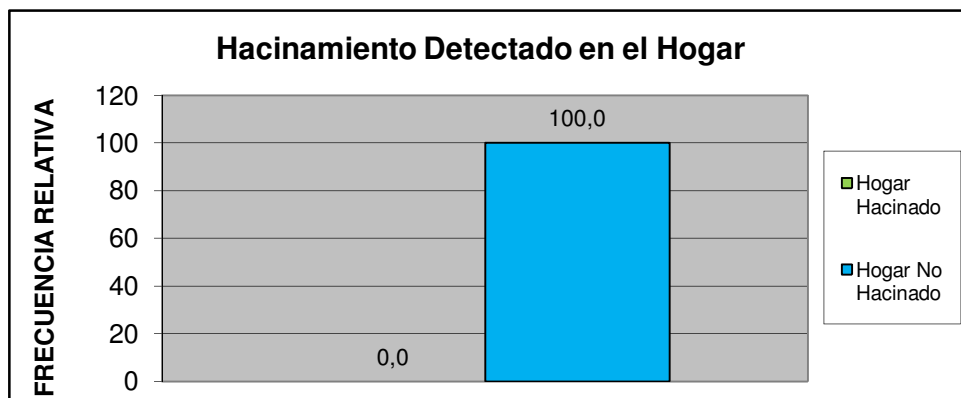

Ingreso Familiar	fa	%
Menos de Bs. 8.966	3	15,8
Entre Bs. 8.966 - 17.932	4	21,1
Entre Bs. 17.932 - 25.000	6	31,6
Entre Bs. 25.000 - 40.000	2	10,5
Mas de Bs. 40.000	4	21,1
<b>TOTAL</b>	<b>19</b>	<b>100</b>

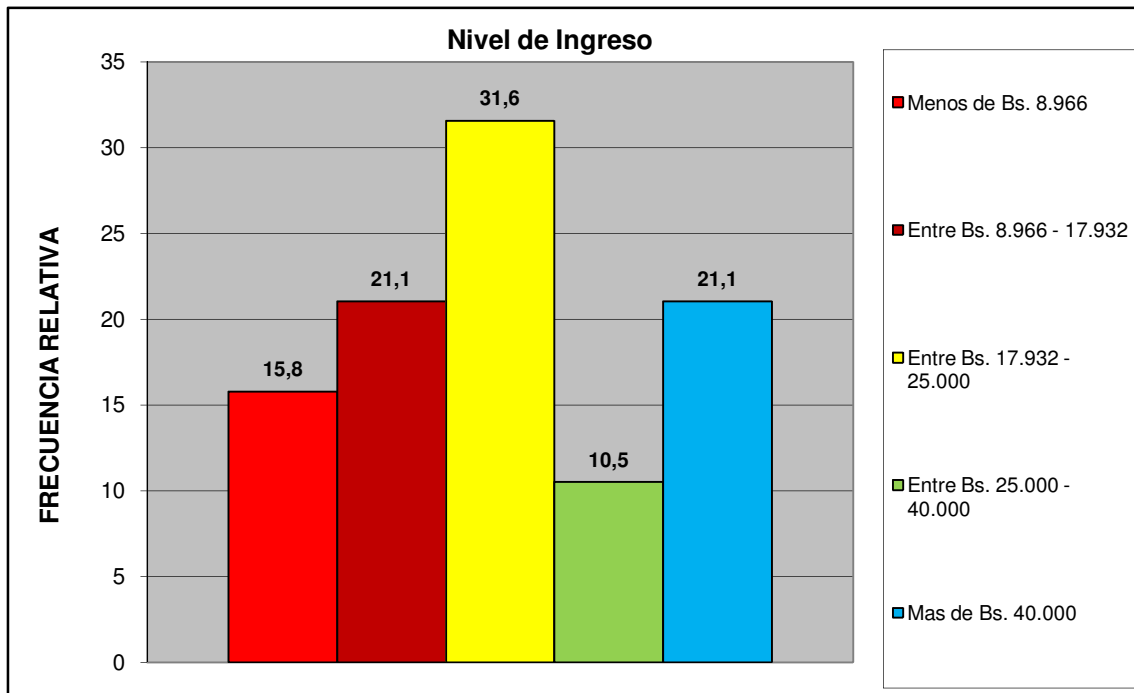

<b>Centro B</b>	<b>Urb. La Gaviota</b>
-----------------	------------------------

Criterio Linea de la Pobreza	fa	%
Hogar Pobre Extremo. Si ICANP < 1	3	7,9
Hogar Pobre Relativo. Si $1 \leq \text{ICAPC} < 2$	4	10,5
Hogar No Pobre. Si ICAPC > 2	31	81,6
<b>Total</b>	<b>38</b>	<b>100</b>

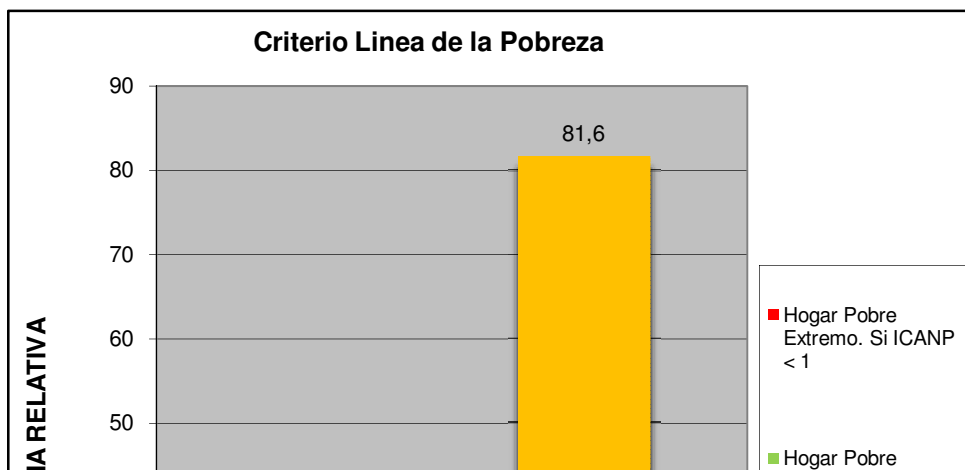

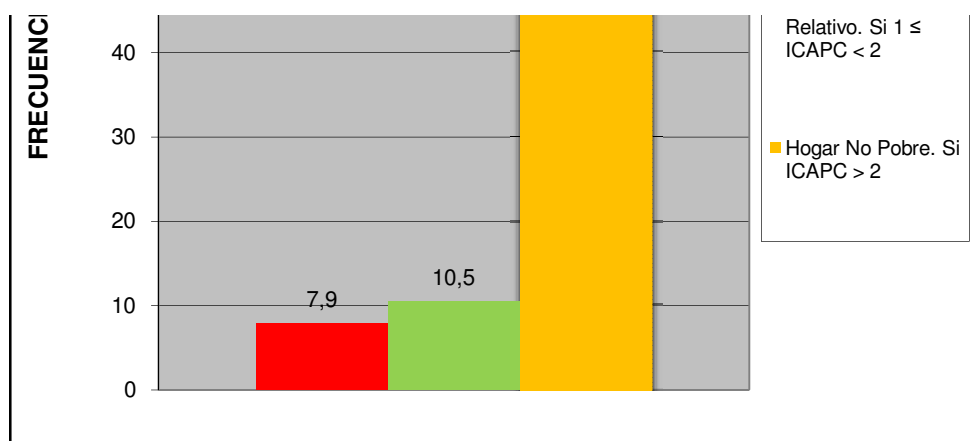

<b>Centro B</b>	<b>Urb. La Gaviota</b>
-----------------	------------------------

Cual es el nivel academico de los miembros de la familia que trabajan en el hogar:	fa	%
Primaria	1	4,0
Secundaria Inconclusa	0	0,0
Bachiller	2	8,0
Técnico Medio	1	4,0
Técnico Superior Universitario	7	28,0
Universitario	11	44,0
Universitario con postgrado	3	12,0
Otro	0	0,0
<b>TOTAL</b>	<b>25</b>	<b>100</b>

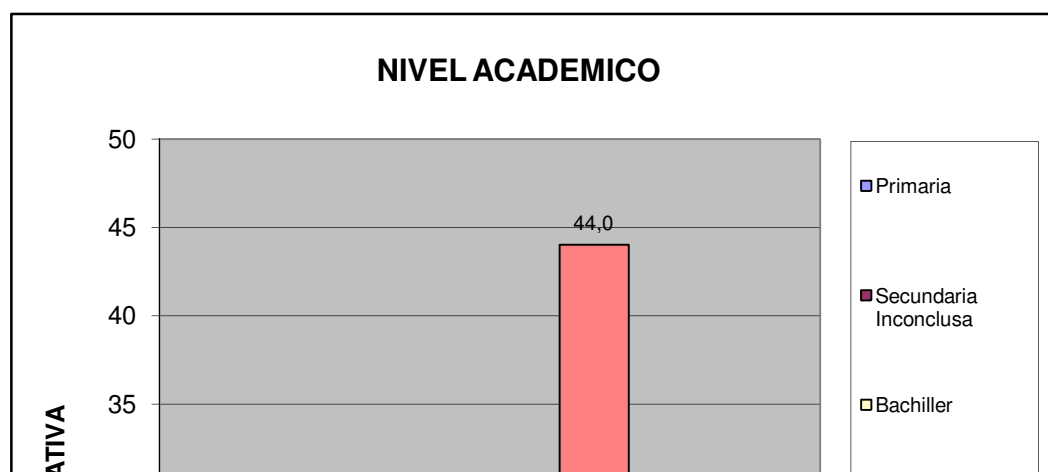

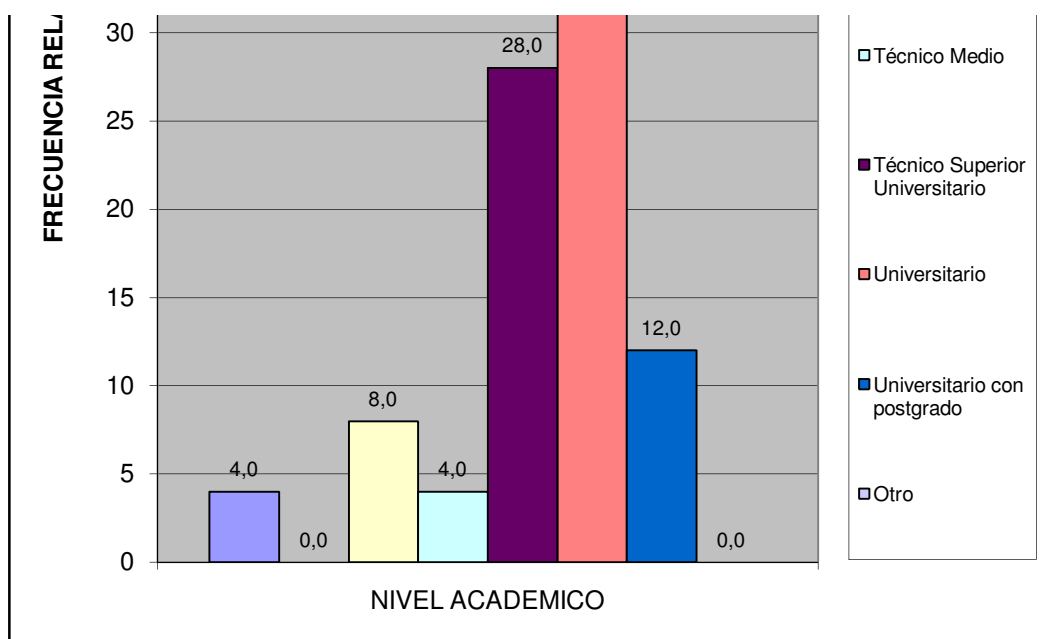

Centro B	Urb. La Gaviota
----------	-----------------

¿Cuales cree que son los principales problemas de su comunidad, por orden de prioridad del 1 mayor importancia al 8 menor importancia relativa?	fa	%
Deporte	94	10,0
Educación	141	15,1
Seguridad	185	19,8
Salud	87	9,3
Cultura y Recreación	70	7,5
Infraestructura	111	11,9
Servicios Públicos	152	16,2
Ambiente	96	10,3
<b>TOTAL</b>	<b>936</b>	<b>100</b>

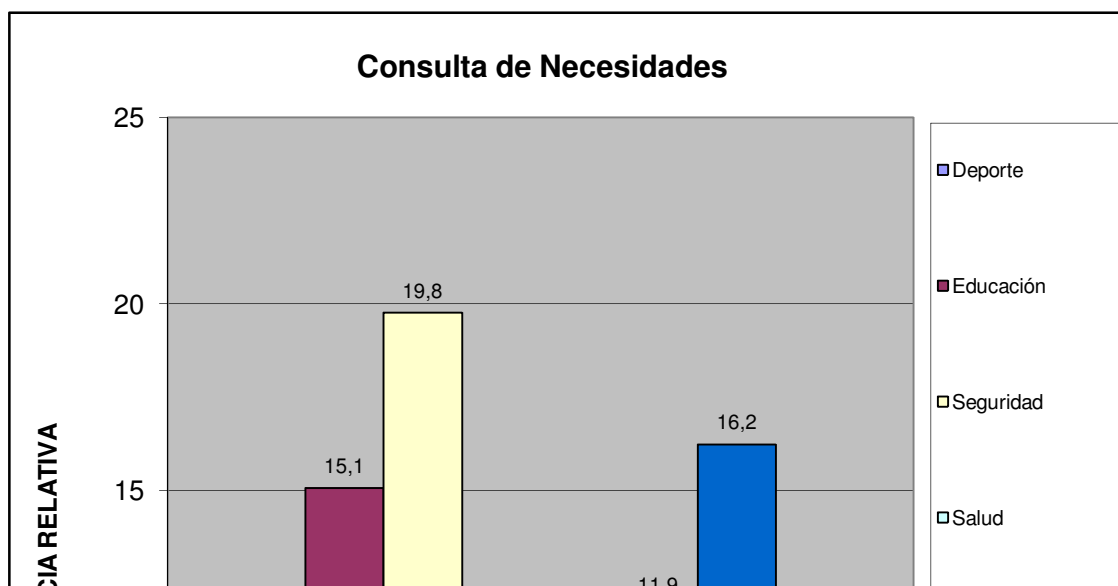

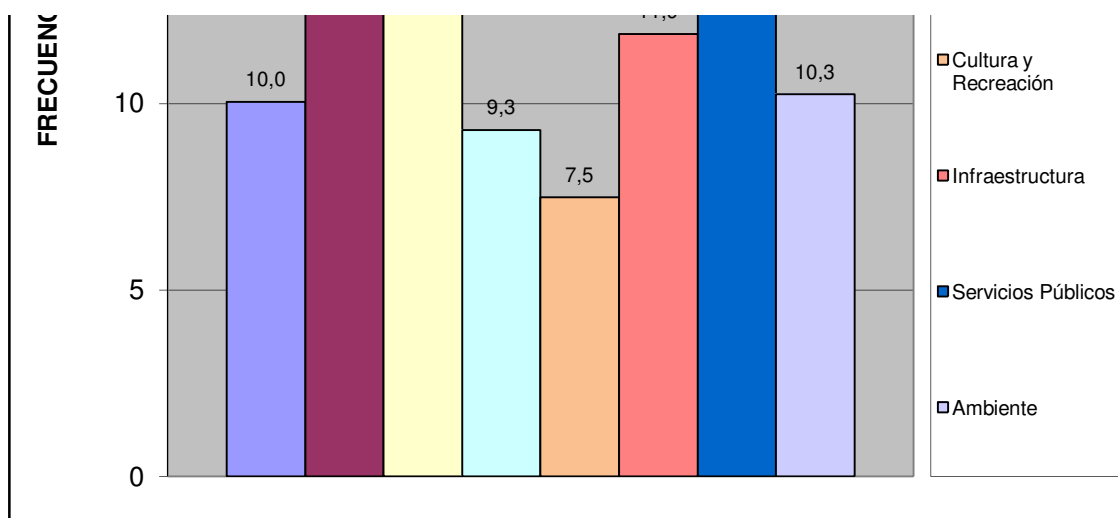

Centro B	Urb. La Gaviota
----------	-----------------

¿Considera usted que la inflación afecta la calidad de vida de su familia?	fa	%
Si	24	92,3
No	1	3,8
No Sabe	0	0,0
No Responde	1	3,8
<b>TOTAL</b>	<b>26</b>	<b>100</b>

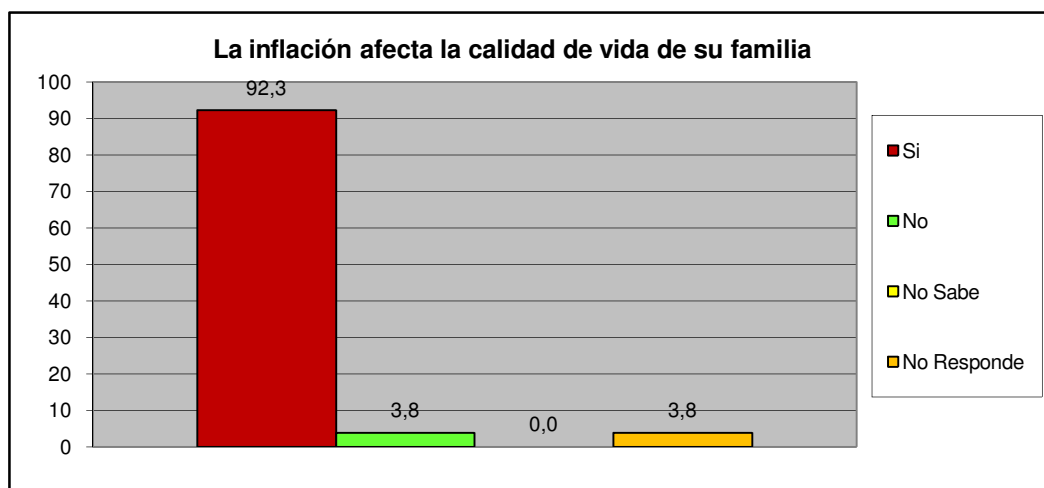

¿Considera usted que la escasez incrementa el costo de la canasta alimentaria?	fa	%
Si	25	96,2
No	0	0,0
No Sabe	0	0,0
No Responde	1	3,8
<b>TOTAL</b>	<b>26</b>	<b>100</b>



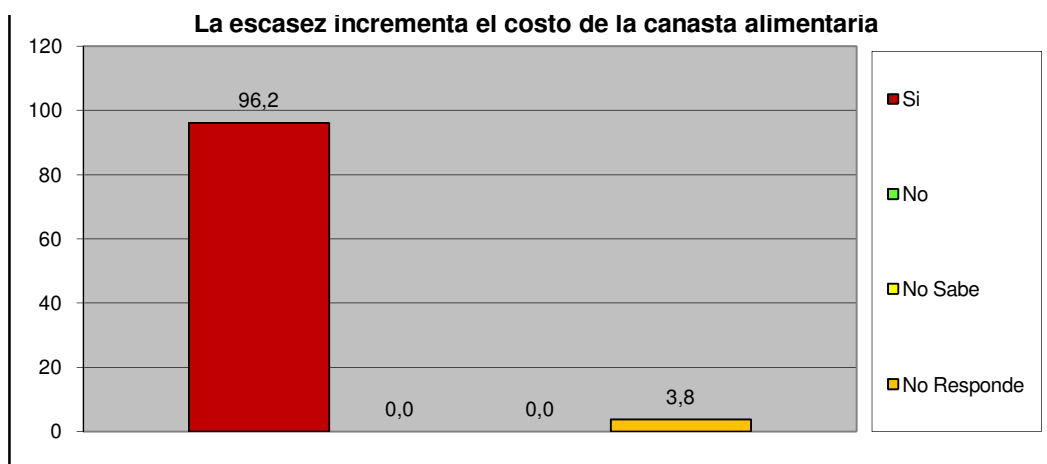

Centro B	Urb. La Gaviota
----------	-----------------

### III.- SERVICIOS PÚBLICOS.

A esta Vivienda llega el agua por:	fa	%
Acueducto o tubería	21	80,8
Camión Cisterna	0	0,0
Pila publica o estanque	0	0,0
Pozo con tubería o Bomba	5	19,2
Pozo o manantial protegido	0	0,0
Otro	0	0,0
<b>TOTAL</b>	<b>26</b>	<b>100</b>

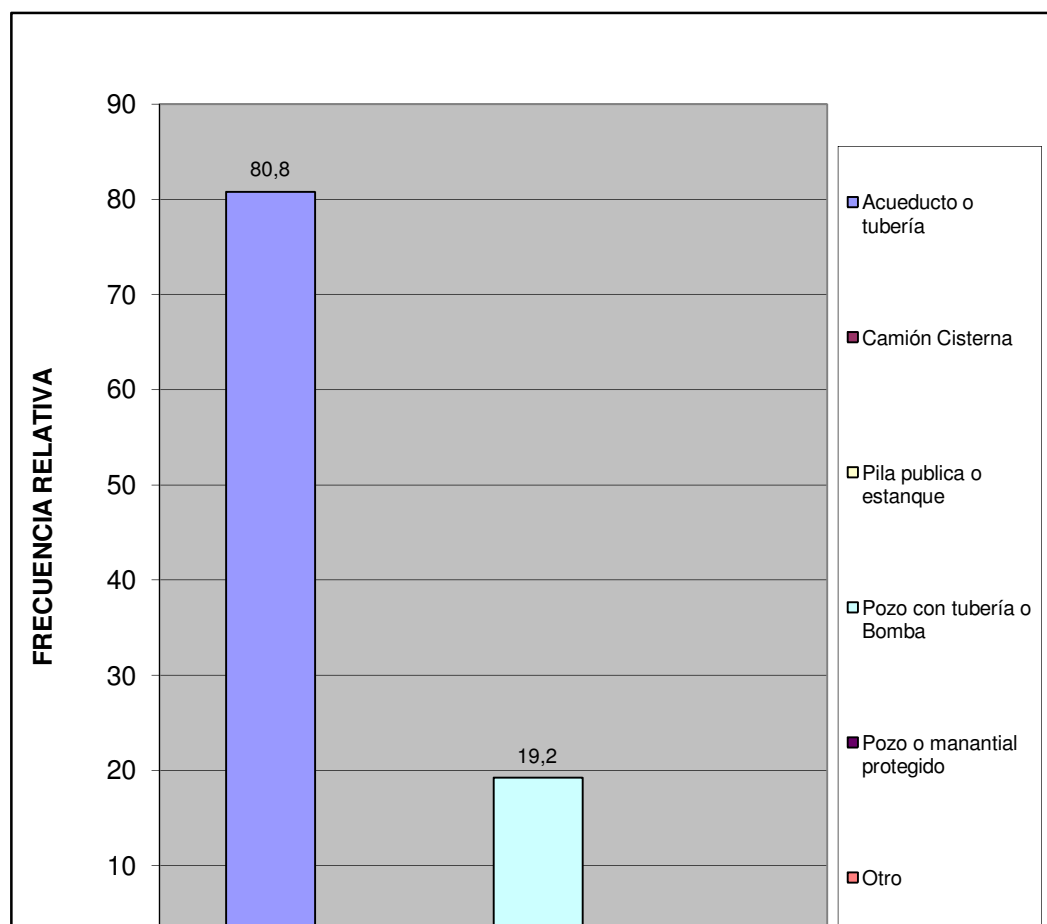

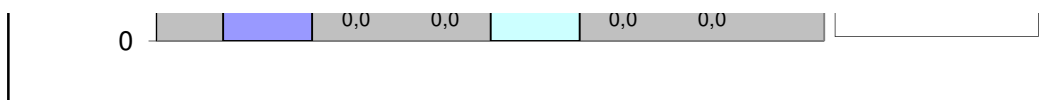

Centro B	Urb. La Gaviota
----------	-----------------

¿En esta vivienda tienen alguno de estos problemas con el suministro de agua?	fa	%
Se interrumpe el servicio Frecuentemente.	13	41,9
La cantidad o presión del agua es muy baja.	10	32,3
El agua es turbia.	2	6,5
Tiene mal olor o mal sabor.	3	9,7
Todas las anteriores.	1	3,2
Otros	2	6,5
<b>TOTAL</b>	<b>31</b>	<b>100</b>

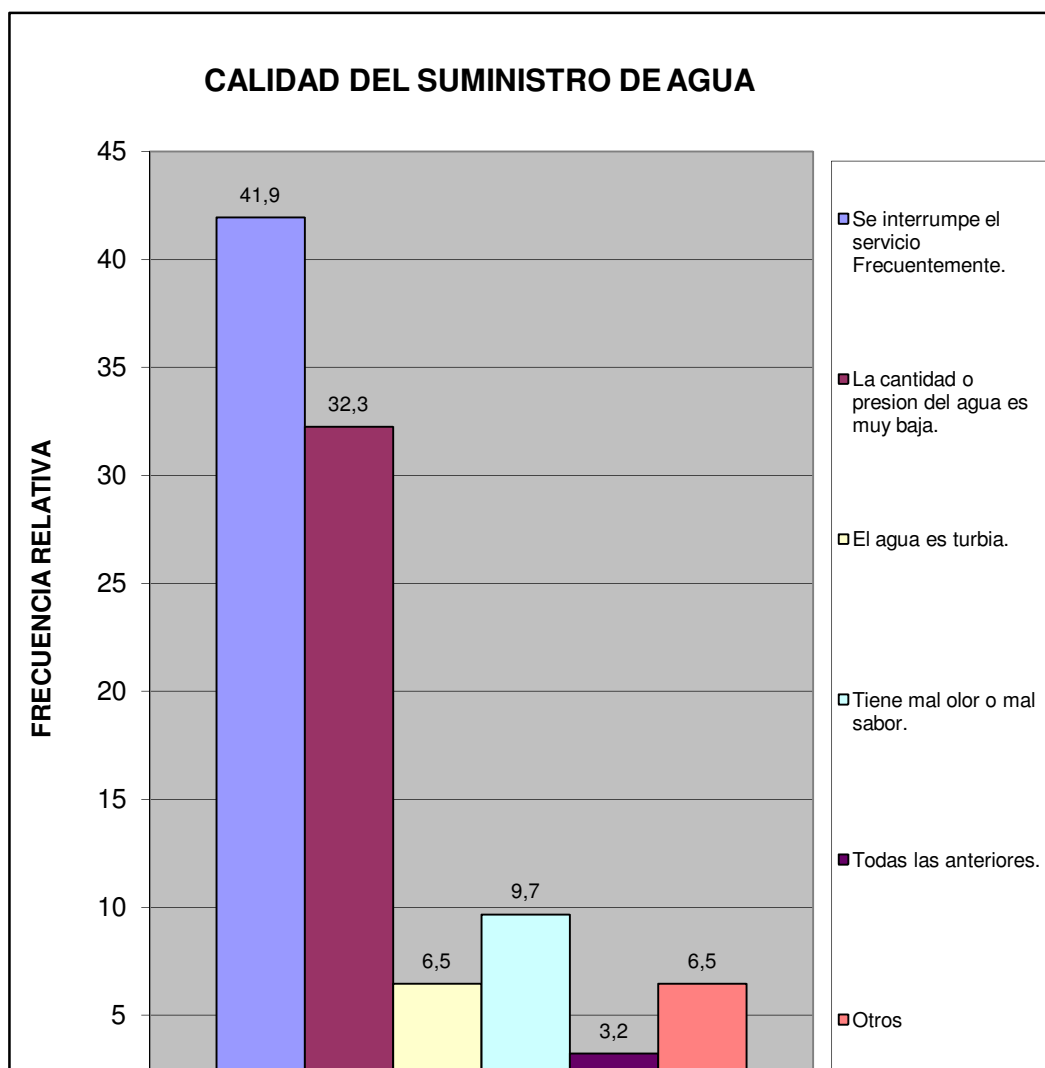

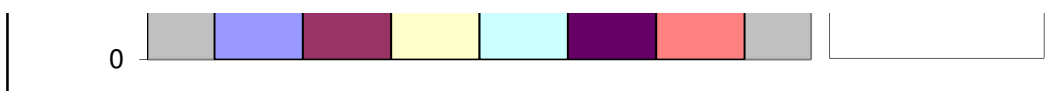

Centro B	Urb. La Gaviota
----------	-----------------

¿En su vivienda tienen alguno de estos problemas con el suministro eléctrico?	fa	%
Frecuentes altas y bajas de tensión	8	25,8
Se interrumpe frecuentemente el suministro	4	12,9
Cortos circuitos y quema de artefactos electricos	1	3,2
No tiene problemas con el suministro electrico	18	58,1
Otro	0	0,0
<b>TOTAL</b>	<b>31</b>	<b>100</b>

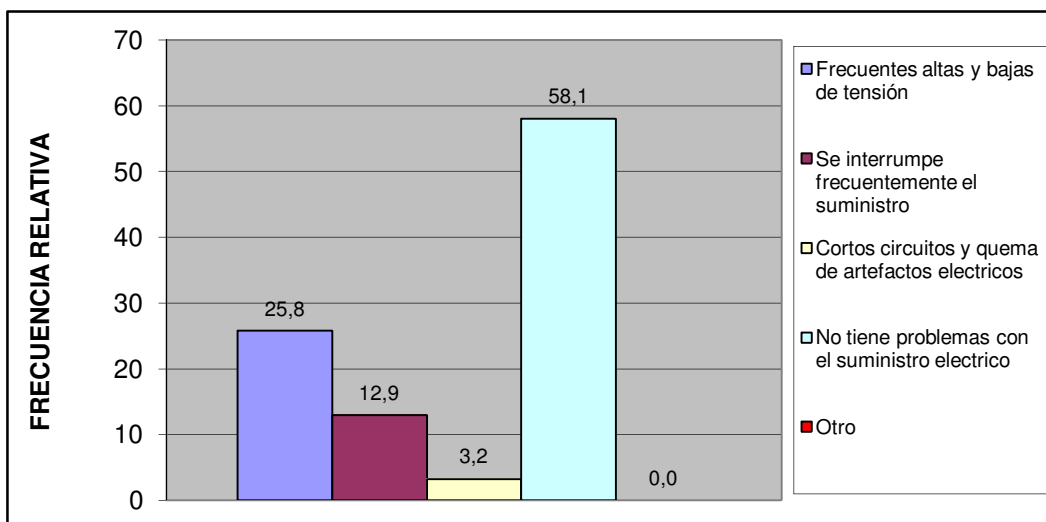

Esta vivienda tiene:	fa	%
Poceta conectada a cloaca	26	100,0
Poceta conectada a pozo séptico	0	0,0
No tiene conexión a pozo séptico o a la cloaca	0	0,0
Excusado de hoyo o letrina	0	0,0
No tiene excusado	0	0,0
<b>TOTAL</b>	<b>26</b>	<b>100</b>

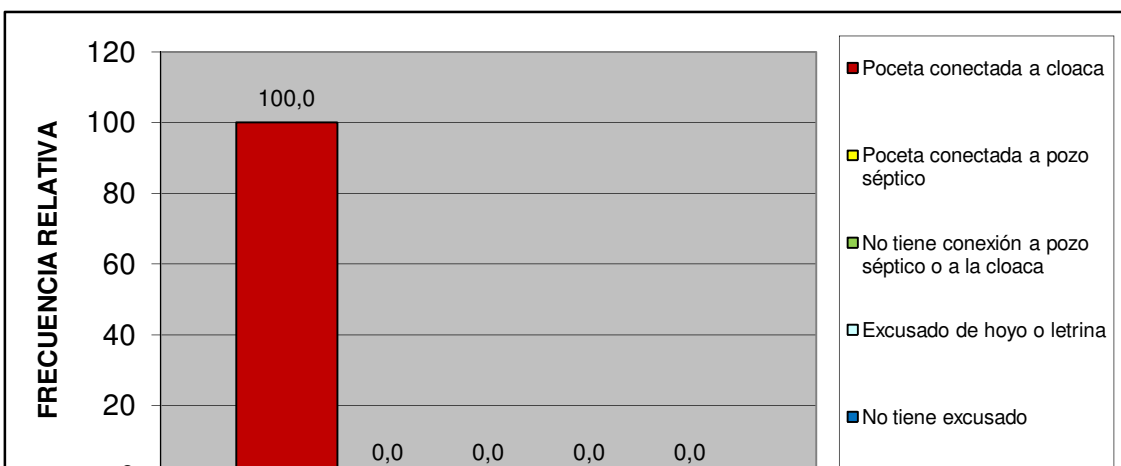

## IV.- ACCESIBILIDAD A SERVICIOS PÚBLICOS.

¿Qué percepción tiene usted acerca de la limpieza del Municipio San Diego?	fa	%
Excelente	4	15,4
Buena	16	61,5
Regular	5	19,2
Mala	0	0,0
Pesima	0	0,0
No opina	1	3,8
<b>TOTAL</b>	<b>26</b>	<b>100</b>

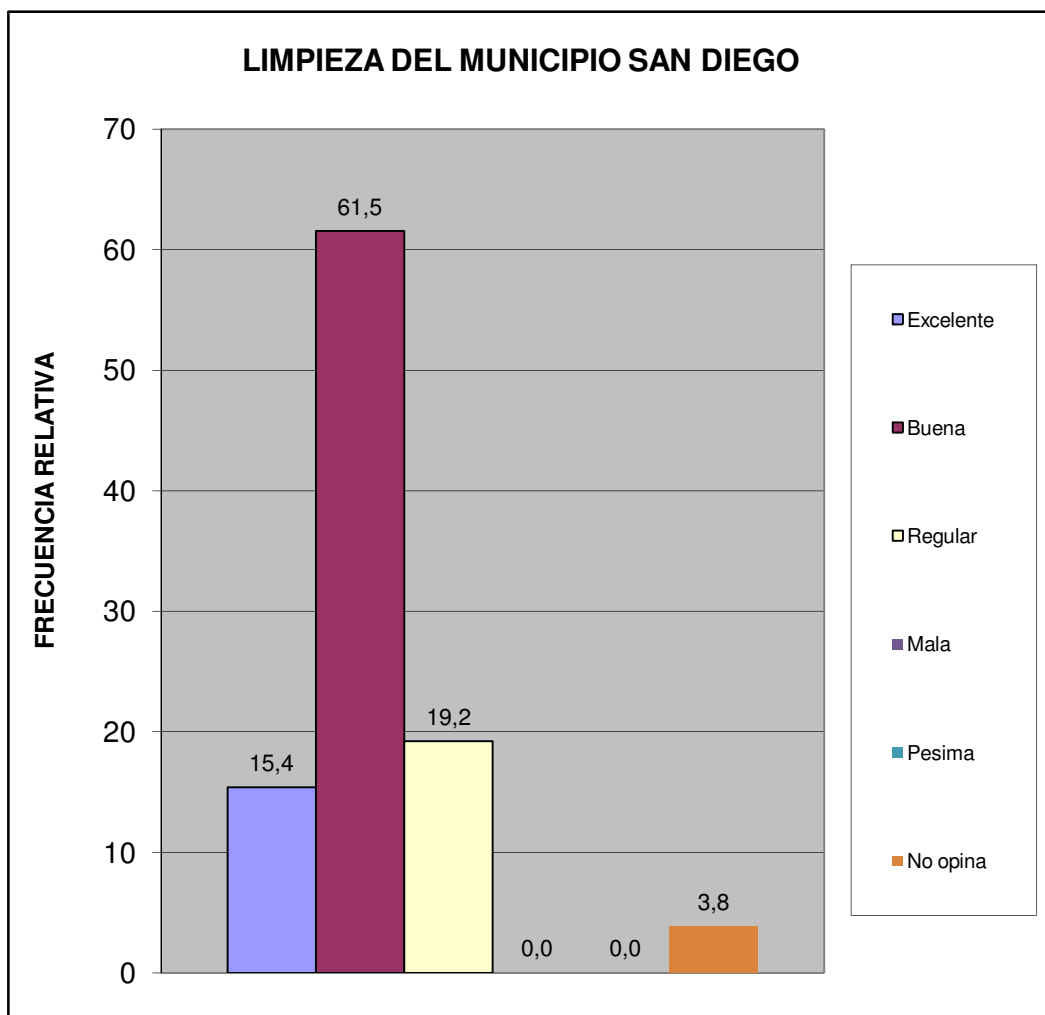

¿Qué percepción tiene usted acerca del mantenimiento de parques, plazas y las áreas de dominio público?	fa	%
Excelente	5	19,2
Buena	17	65,4
Regular	3	11,5
Mala	0	0,0
Pesima	0	0,0
No opina	1	3,8
<b>TOTAL</b>	<b>26</b>	<b>100</b>

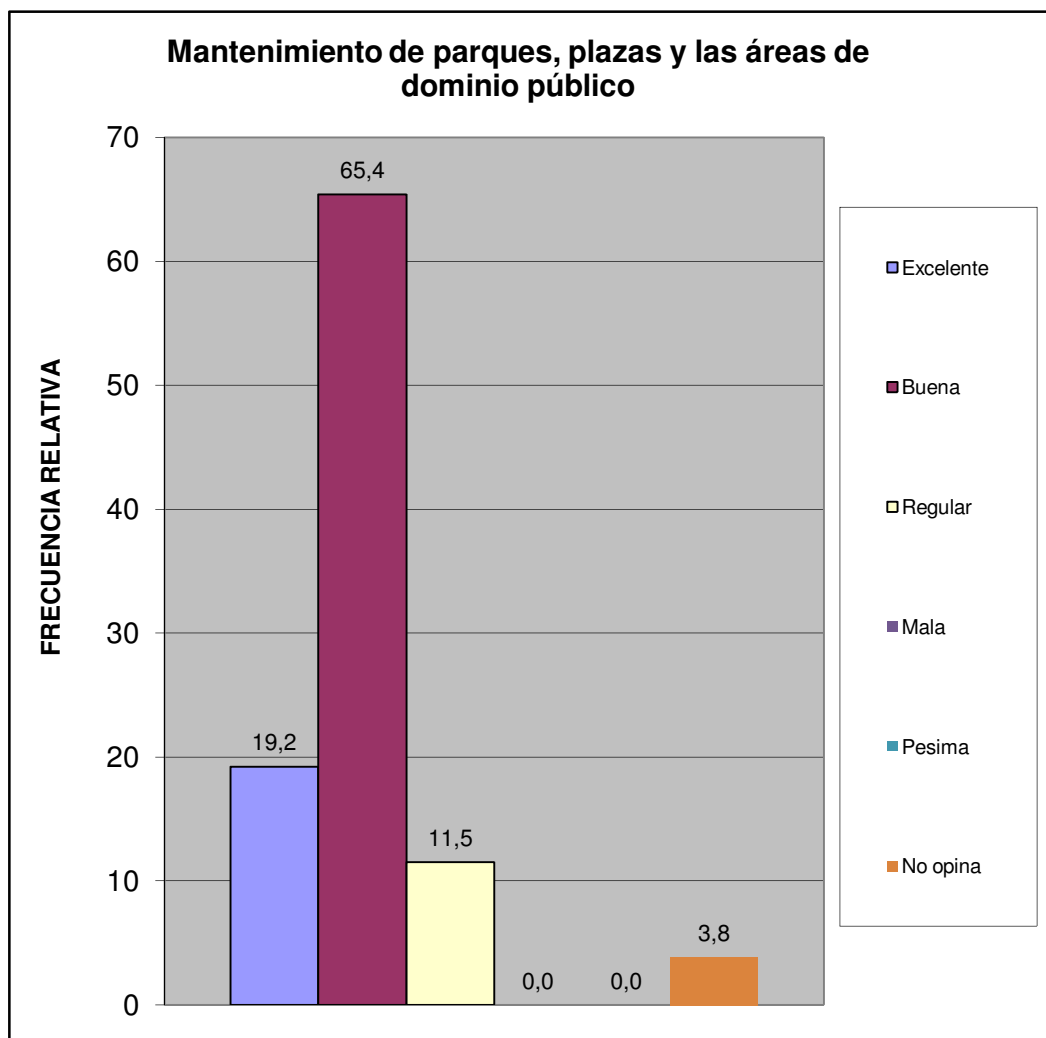

<b>Centro B</b>	<b>Urb. La Gaviota</b>
-----------------	------------------------

¿En su comunidad tienen alguno de estos problemas con el alumbrado público?	fa	%
Insuficiente numero de postes de luz	7	19,4
Baja intensidad de los bombillos	7	19,4

Postes mal ubicados	2	5,6
Los bombillos no se reponen a tiempo	9	25,0
Los delincuentes rompen los bombillos	0	0,0
Otro	0	0,0
No Tiene Problema con el alumbrado publico	11	30,6
<b>TOTAL</b>	<b>36</b>	<b>100</b>

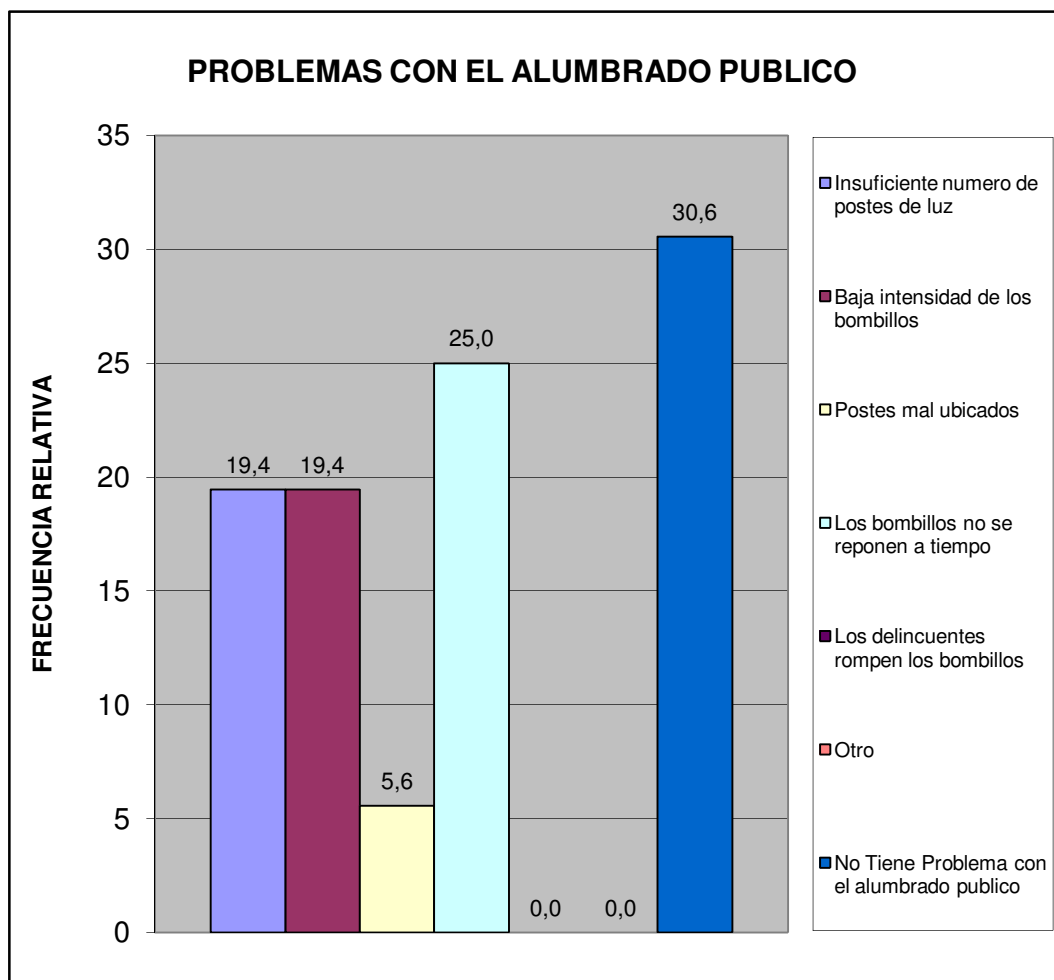

<b>Centro B</b>	<b>Urb. La Gaviota</b>
-----------------	------------------------

<b>¿En su comunidad han tenido alguno de estos problemas con el tendido eléctrico?</b>	<b>fa</b>	<b>%</b>
Exceso de cables conectados a los postes	2	6,1
Obstrucción por cableado muy bajo	2	6,1
Ramas de arboles enredadas en el cableado	0	0,0
Tendido eléctrico obsoleto	3	9,1
Poca cantidad de transformadores	1	3,0
Otro	0	0,0
No Tiene Problema	25	75,8

TOTAL	33	100
-------	----	-----

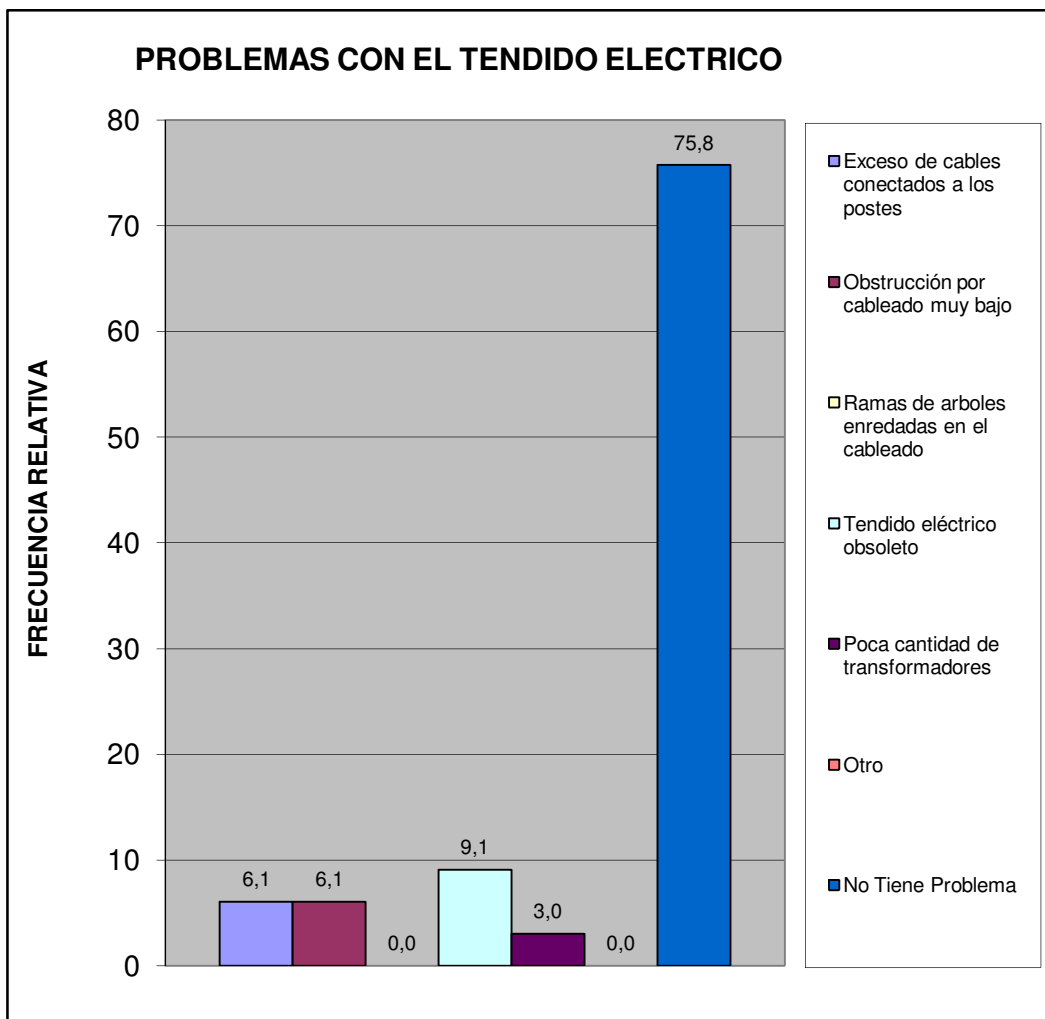

Centro B	Urb. La Gaviota
----------	-----------------

¿En esta Vivienda la basura?	fa	%
Es recogida por el servicio de aseo urbano	24	92,3
Se Deposita en Container Colectivo	2	7,7
No hay servicio de aseo urbano	0	0,0
<b>TOTAL</b>	<b>26</b>	<b>100</b>

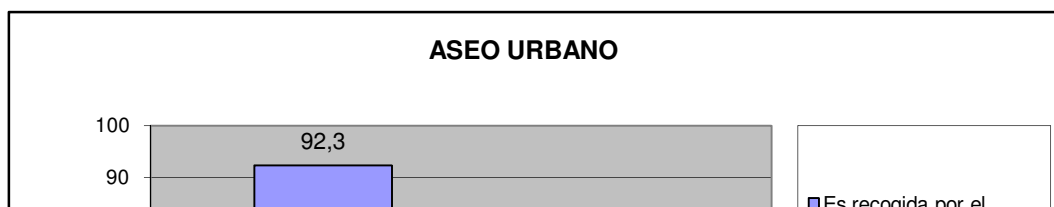

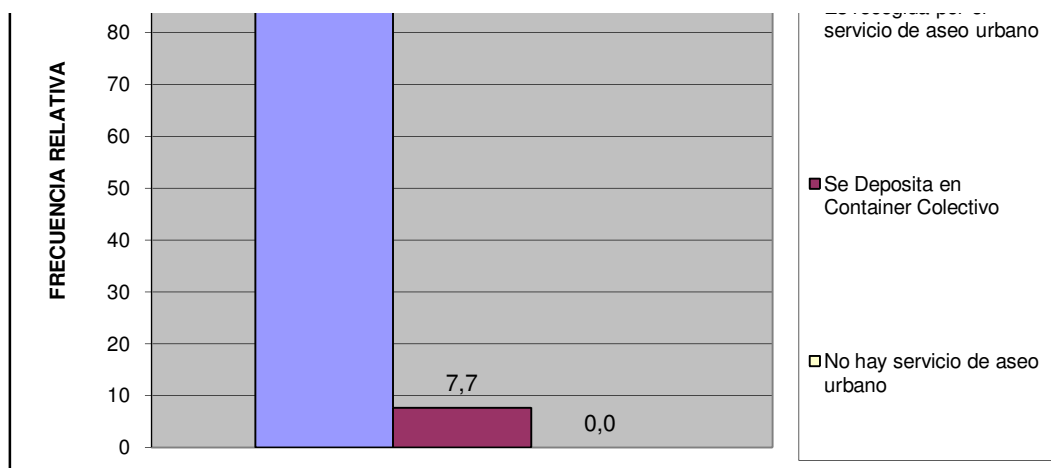

Centro B	Urb. La Gaviota
----------	-----------------

¿En su comunidad tienen alguno de estos problemas con el servicio de aseo urbano?	fa	%
El camión pasa muy pocas veces	17	43,6
El camión no tiene días fijos para pasar	9	23,1
El camión no llega a la hora que le corresponde	1	2,6
Dejan la basura regada en la calle	1	2,6
Dejan muy hediondo el ambiente cuando pasan	3	7,7
La cuadrilla pide dinero	0	0,0
La cuadrilla es grosera con los vecinos	0	0,0
Otro	0	0,0
No Tiene Problemas con el Servicio de Aseo Urbano	8	20,5
<b>TOTAL</b>	<b>39</b>	<b>100</b>

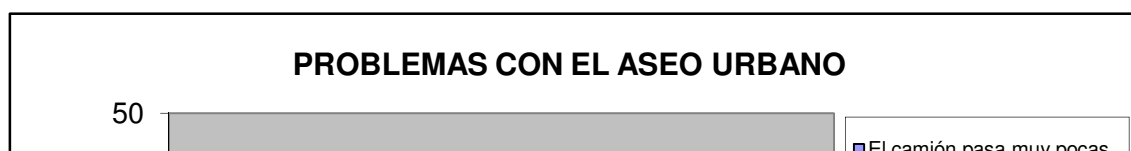



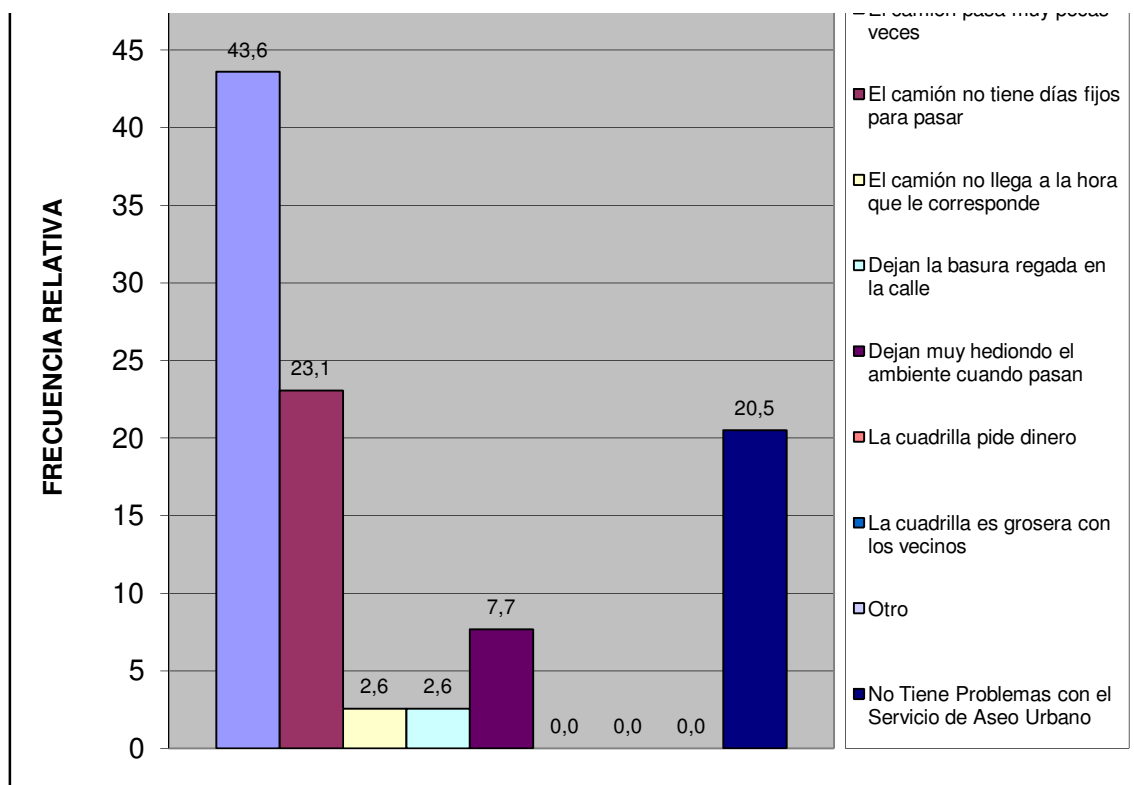

Centro B	Urb. La Gaviota
----------	-----------------

Pobreza Estructural	fa	%
Hogares sin NBI (No Pobre)	22	84,6
Hogares con 1 NBI (Pobres)	4	15,4
Hogares con $\geq 2$ NBI (Pobre extremo)	0	0,0
<b>TOTAL</b>	<b>26</b>	<b>100</b>

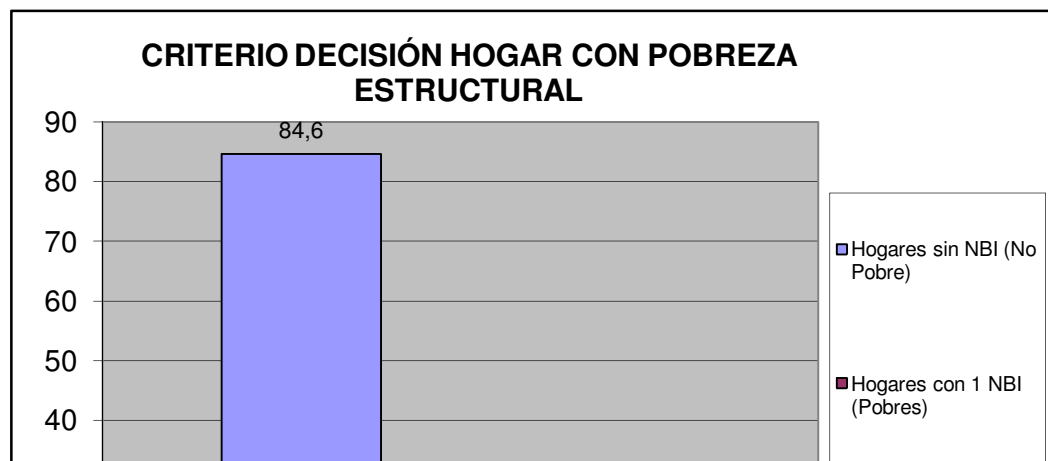

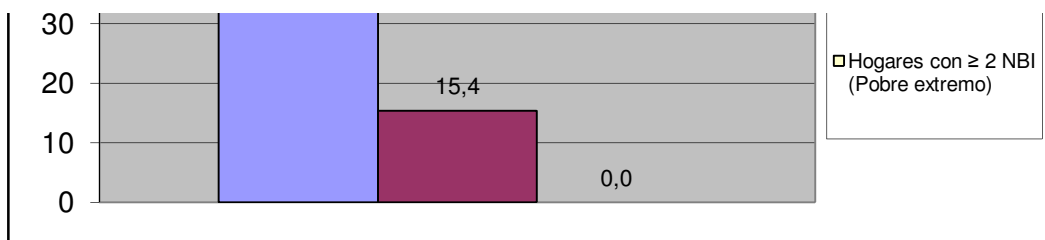

Centro B	Urb. La Gaviota
----------	-----------------

#### V.- MOVILIDAD Y MEDIOS DE TRANSPORTE PÚBLICO.

¿Cuál es el medio de transporte que más utilizan los miembros del hogar?	fa	%
Autobús Publico	7	20,6
Vehículo particular	24	70,6
Motocicleta	1	2,9
Bicicleta	0	0,0
Caminando	1	2,9
Ruta de Trabsporte de la Alcaldia de san Diego	0	0,0
Otro	1	2,9
<b>TOTAL</b>	<b>34</b>	<b>100</b>

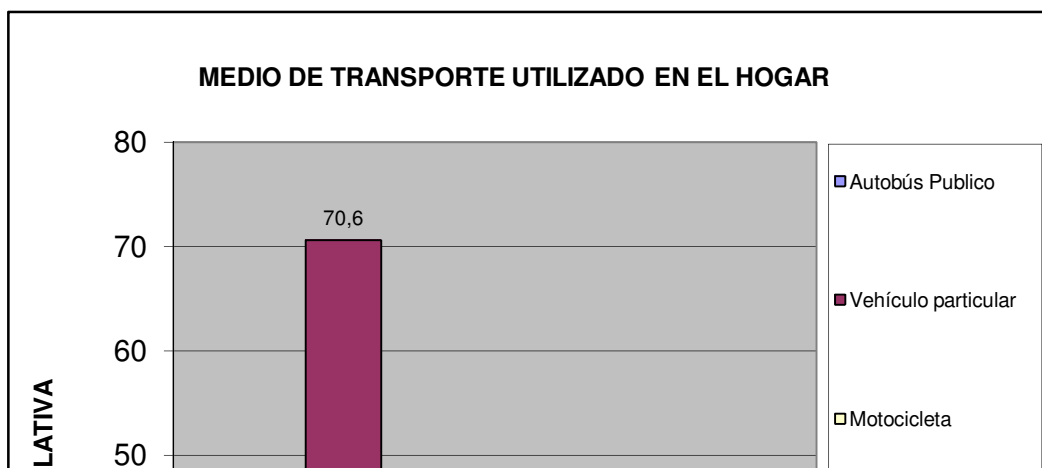

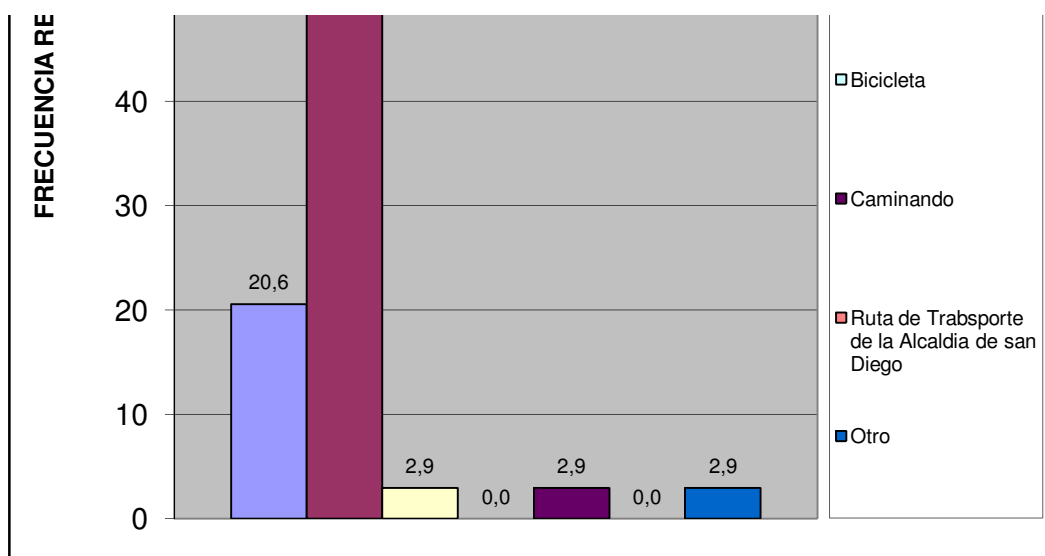

Centro B	Urb. La Gaviota
----------	-----------------

¿Cuál es el problema más importante que afronta el transporte público?	fa	%
La inseguridad dentro de la unidad (atracos, robos, agresiones físicas)	8	19,5
La falta de limpieza	4	9,8
El tiempo que tardan en llegar al destino	3	7,3
El tiempo que se tarda esperándolos en la parada	4	9,8
El mal estado de la unidad	4	9,8
La ciudad ha crecido y se siguen manteniendo las mismas rutas	2	4,9
La falta de supervisión del servicio de transporte	2	4,9
Maltrato de los operadores a los usuarios del sistema	2	4,9
Otro	0	0,0
Ningún miembro del hogar usa transporte público	10	24,4
No Sabe	2	4,9
<b>TOTAL</b>	<b>41</b>	<b>100</b>

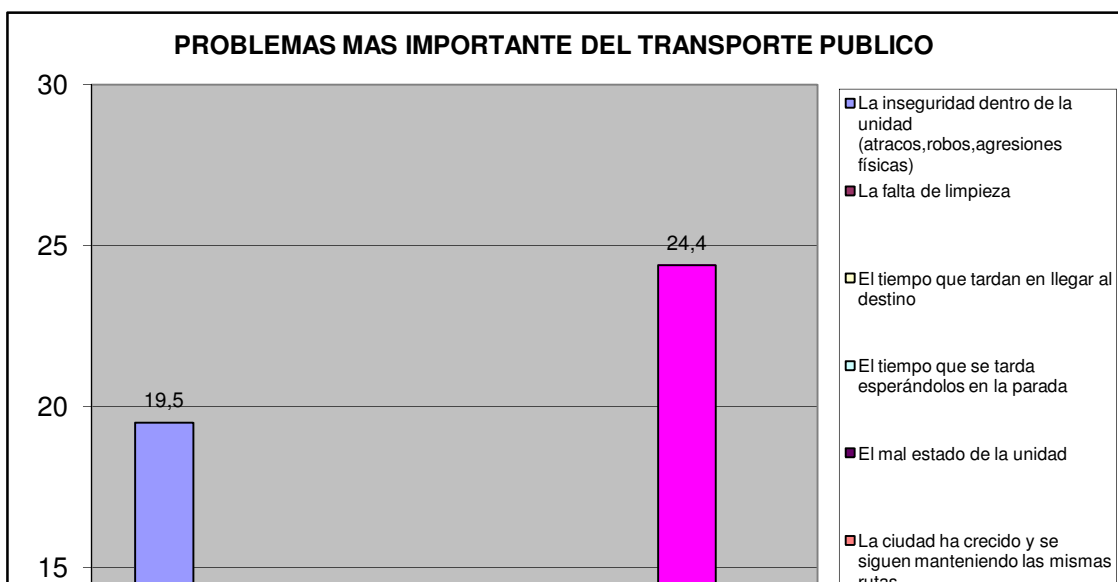

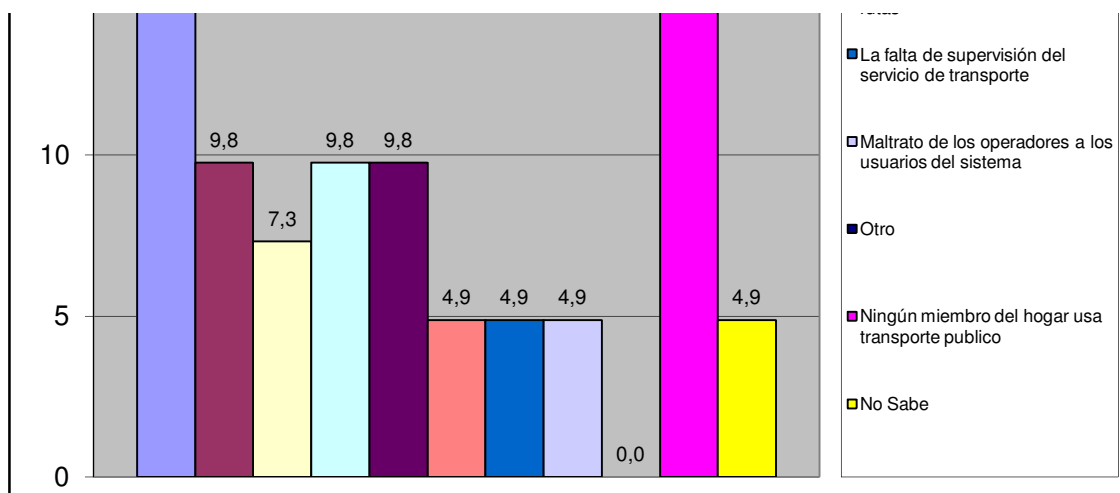

Centro B	Urb. La Gaviota
----------	-----------------

#### VI.- SEGURIDAD PÚBLICA.

¿Con que frecuencia la policía patrulla en la calle donde está ubicada su vivienda?	fa	%
Diario	0	0,0
Interdiario	2	7,7
Semanal	7	26,9
No patrullan	16	61,5
No sabe	1	3,8
No responde	0	0,0
<b>TOTAL</b>	<b>26</b>	<b>100</b>

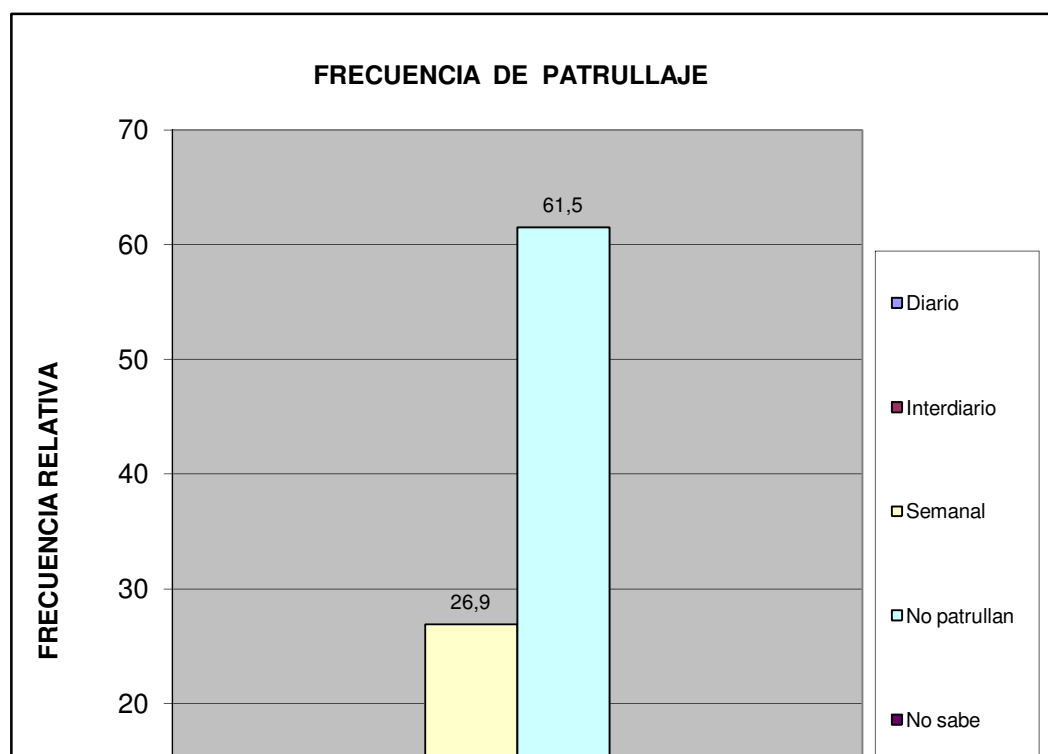

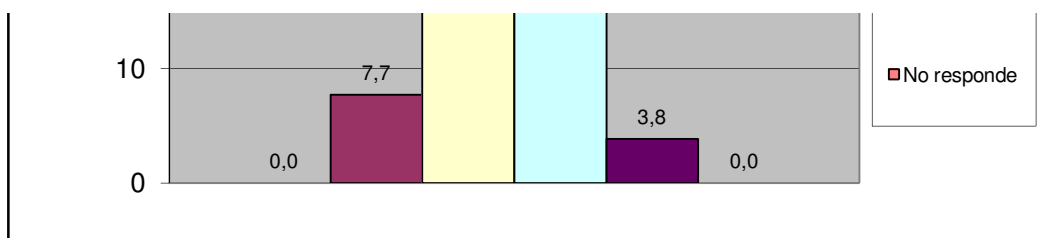

Centro B	Urb. La Gaviota
----------	-----------------

¿En los últimos seis meses se han cometido delitos en su comunidad?	fa	%
Si	14	53,8
No	11	42,3
No sabe	1	3,8
No Responde	0	0,0
Total	26	100

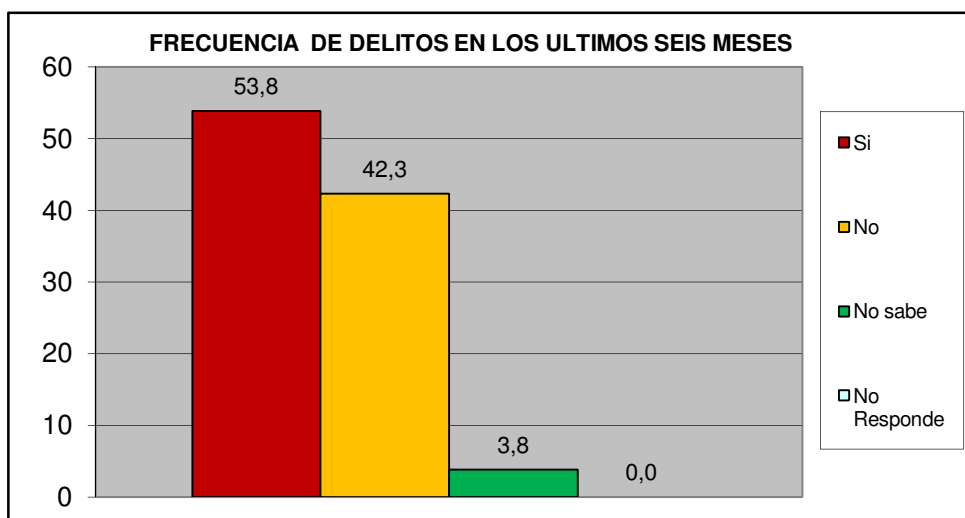

¿Ha presentado usted alguna denuncia ante los organismos competentes?	fa	%
Si	4	28,6
No	10	71,4
TOTAL	14	100

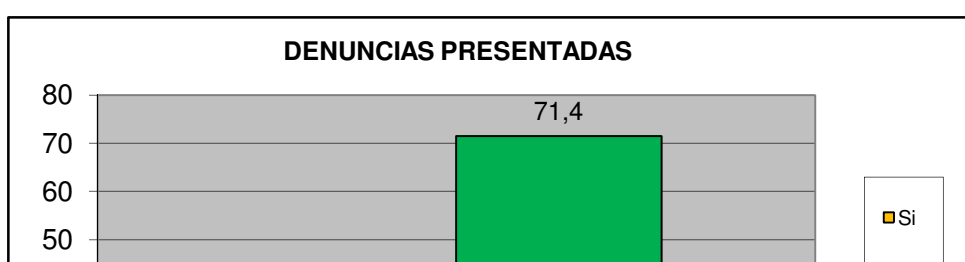

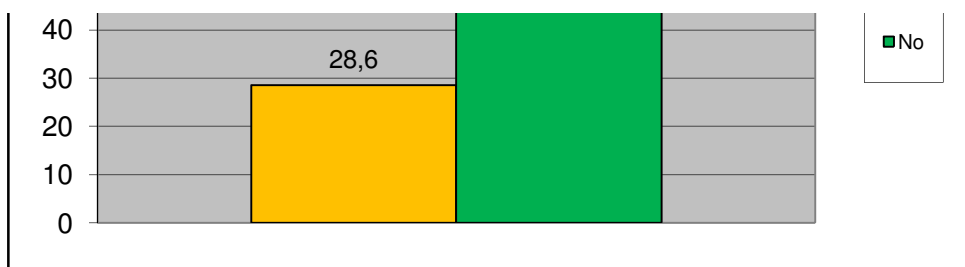

Centro B	Urb. La Gaviota
----------	-----------------

¿Cómo evalúa usted la gestión de la Policía municipal de San Diego?	fa	%
Excelente	0	0,0
Buena	4	15,4
Regular	13	50,0
Mala	5	19,2
Pésima	1	3,8
No opina	3	11,5
<b>TOTAL</b>	<b>26</b>	<b>100</b>

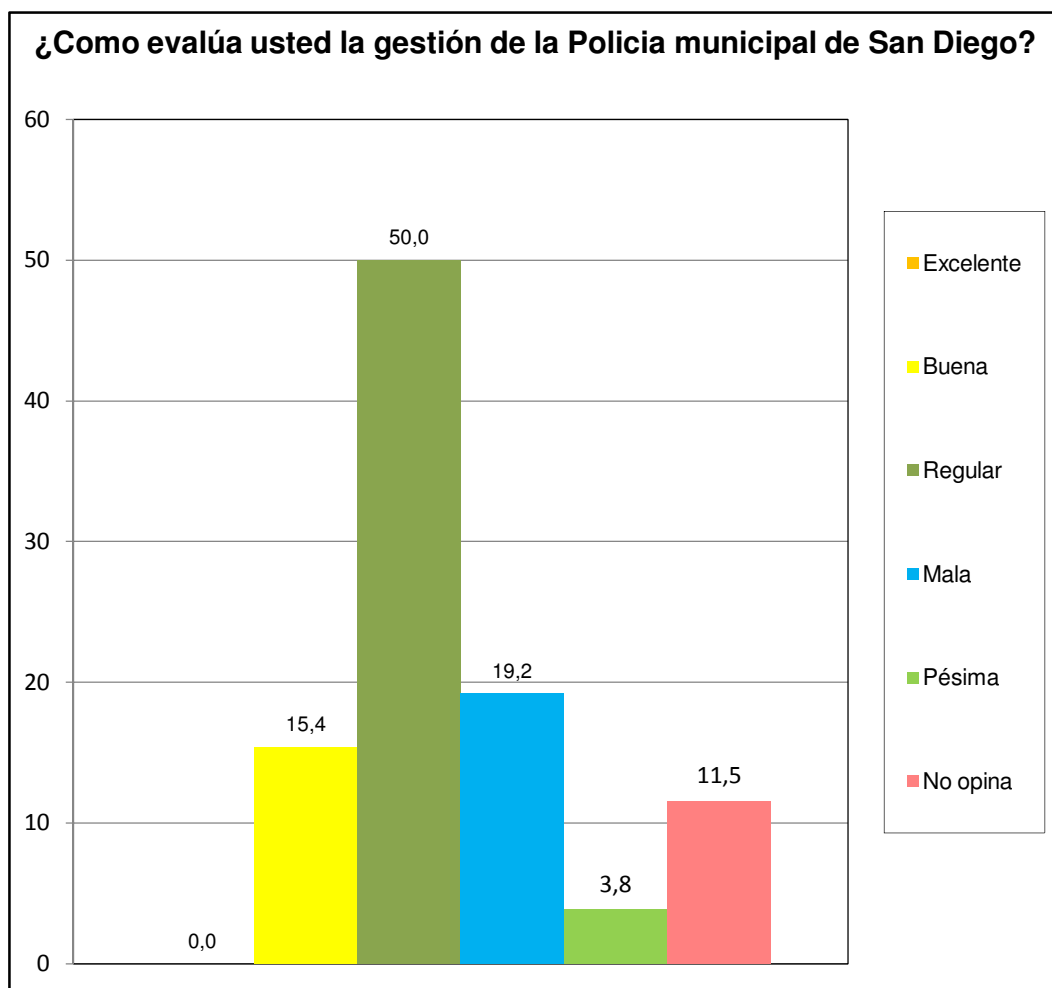

Centro B	Urb. La Gaviota
----------	-----------------

¿Ha solicitado y/o recibido servicio de bomberos y/o ambulancias por parte de la Fundación Cuerpo de Bomberos de San Diego?	fa	%
Si	2	7,7
No	24	92,3
No Sabe	0	0,0
No Responde	0	0,0
<b>TOTAL</b>	<b>26</b>	<b>100</b>

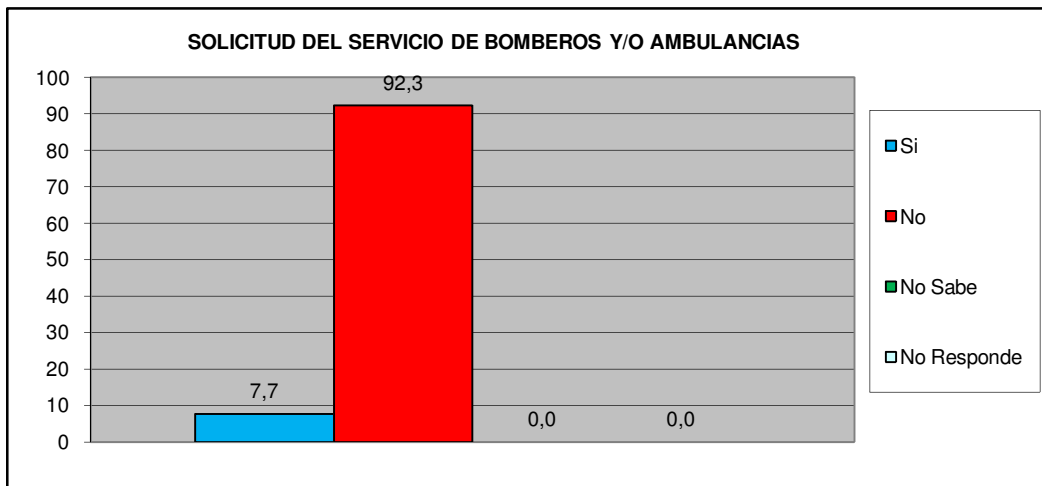

¿En Caso de ser positivo, quedo satisfecho con el servicio recibido por parte de la Fundación Cuerpo de Bomberos de San Diego?	fa	%
Si	2	100,0
No	0	0,0
No Sabe	0	0,0
No Responde	0	0,0
<b>TOTAL</b>	<b>2</b>	<b>100</b>

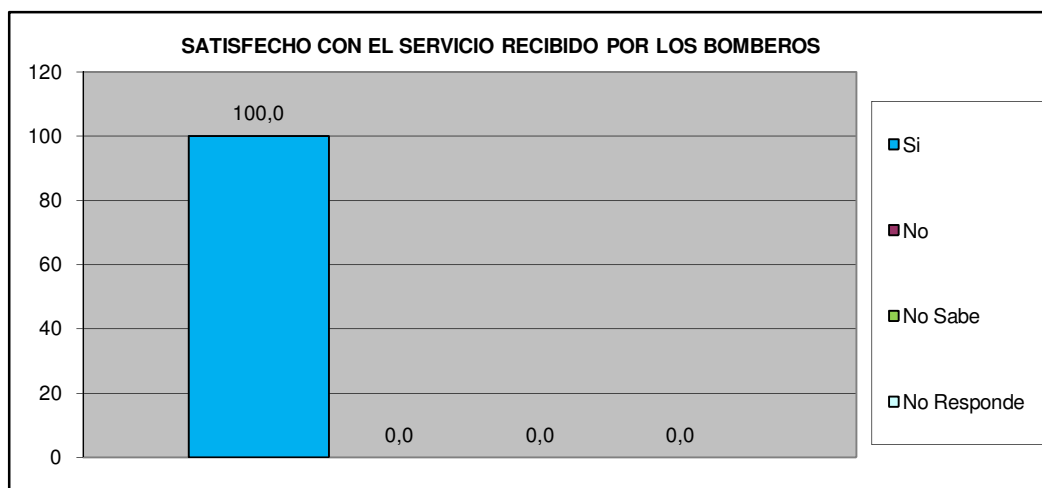

Centro B	Urb. La Gaviota
----------	-----------------

**VII.- EDUCACIÓN.**

Como Evalúa Ud. La calidad ACADÉMICA de los preescolares de la Alcaldía y de la escuela Municipal Monseñor Luis E. Henríquez.	fa	%
Excelente	7	26,9
Buena	8	30,8
Regular	2	7,7
Mala	0	0,0
Pésima	0	0,0
No Sabe / No opina	9	34,6
<b>TOTAL</b>	<b>26</b>	<b>100</b>

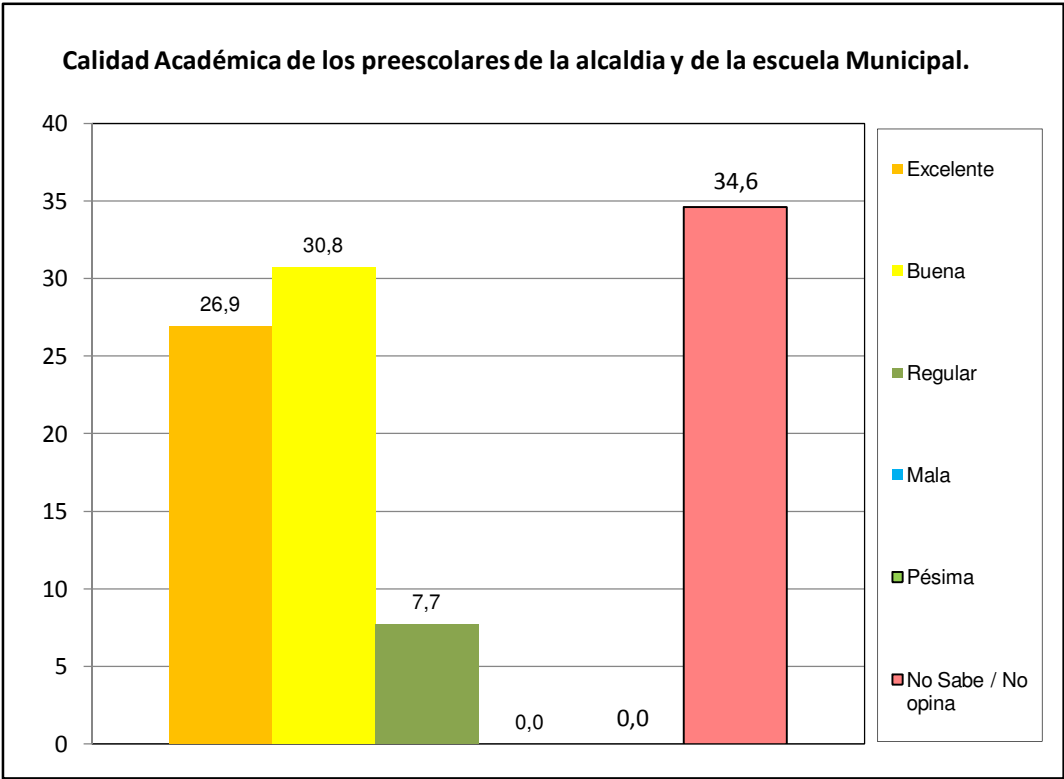

Centro B	Urb. La Gaviota
----------	-----------------

**VIII.- CAPACIDAD DE ACCESO DEL HOGAR A LOS SERVICIOS DE SALUD.**



		fa	%
¿Alguna vez usted o algún miembro de su hogar ha dejado de comprar medicinas prescritas debido a su costo?	Si	12	46,2
	No	14	53,8
TOTAL		26	100

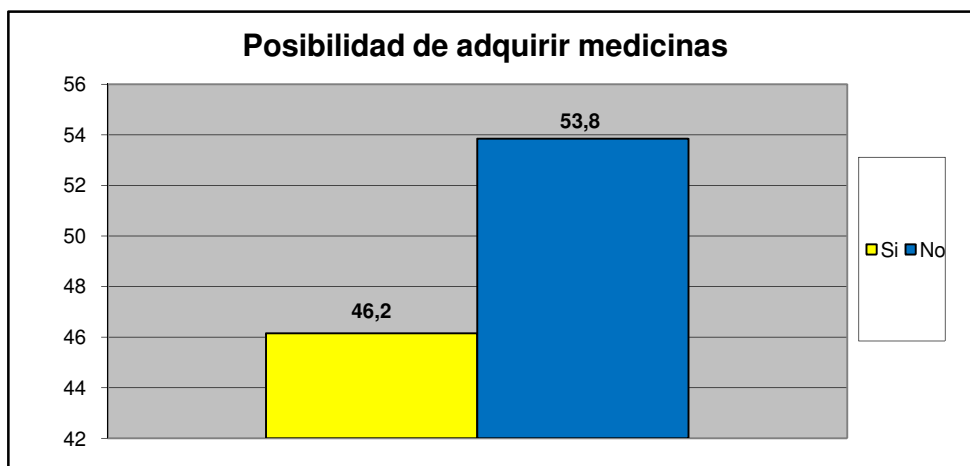

		fa	%
¿Presenta Ud o algun miembro de su familia dificultad para acceder a los servicios de salud?	Si	12	46,2
	No	14	53,8
TOTAL		26	100

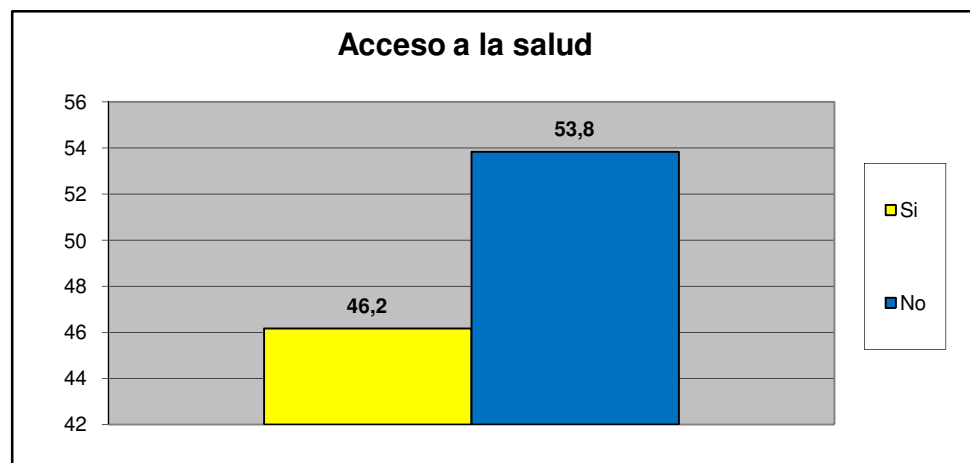

Centro B	Urb. La Gaviota
----------	-----------------

Principal causa para no acceder al Servicio de Salud	fa	%
Nos queda lejos de nuestra casa	0	0,0
No nos atienden el mismo día	0	0,0
Son muy costosos los tratamientos médicos	0	0,0

son muy costosas las consultas medicas	2	16,7
el trato que recibimos no es el adecuado	0	0,0
Los horarios de atención al publico son reducidos	1	8,3
Otra	9	75,0
No sabe	0	0,0
No Responde	0	0,0
<b>TOTAL.</b>	<b>12</b>	<b>100</b>

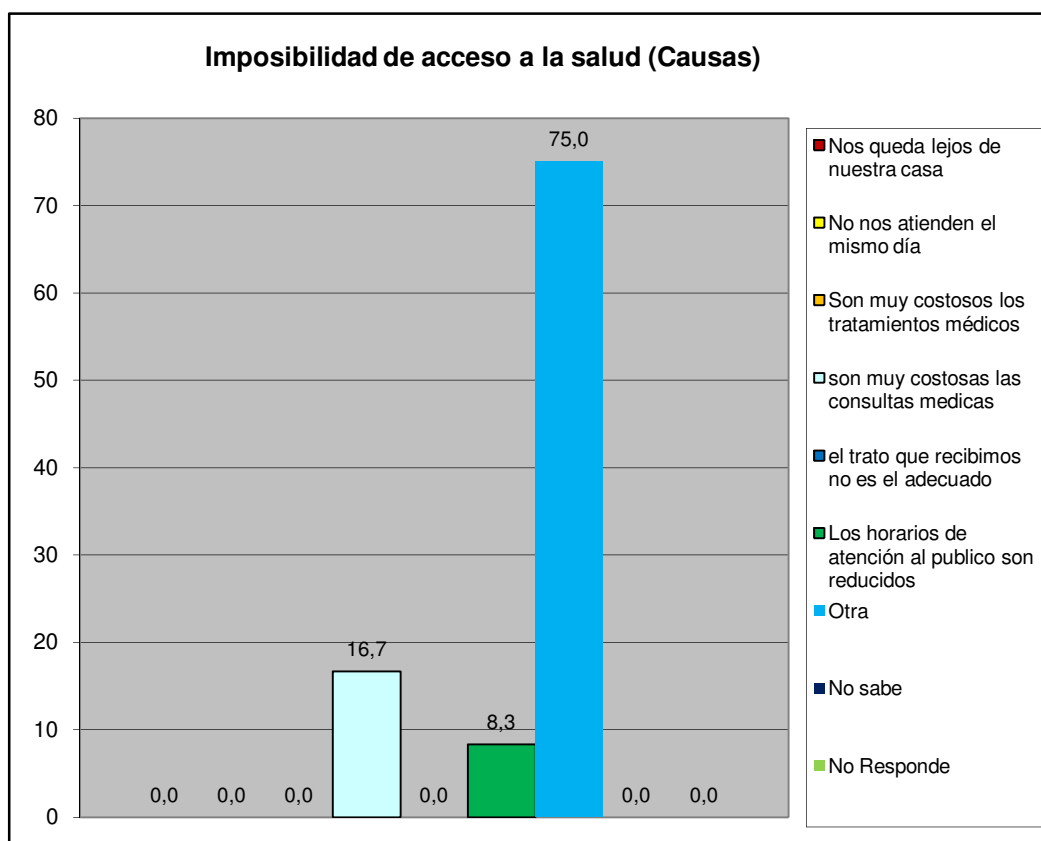

Centro B	Urb. La Gaviota
----------	-----------------

#### **IX.- EVALUACIÓN DE LA GESTIÓN MUNICIPAL**

¿Asistió Usted a la Feria Navideña (BAZAR) de San Diego?	fa	%
Si	25	96,2
No	1	3,8
<b>TOTAL</b>	<b>26</b>	<b>100</b>

**Asistencia a la Feria Navideña(Bazar) de San Diego**

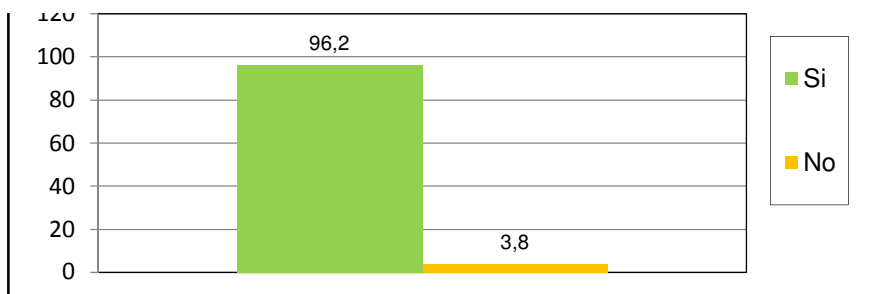

¿Cuál es la percepción que Usted tiene de la Feria Navideña (BAZAR) de San Diego?	fa	%
Excelente	9	34,6
Buena	12	46,2
Regular	3	11,5
Mala	0	0,0
Pésima	2	7,7
No opina	0	0,0
<b>TOTAL</b>	<b>26</b>	<b>100</b>

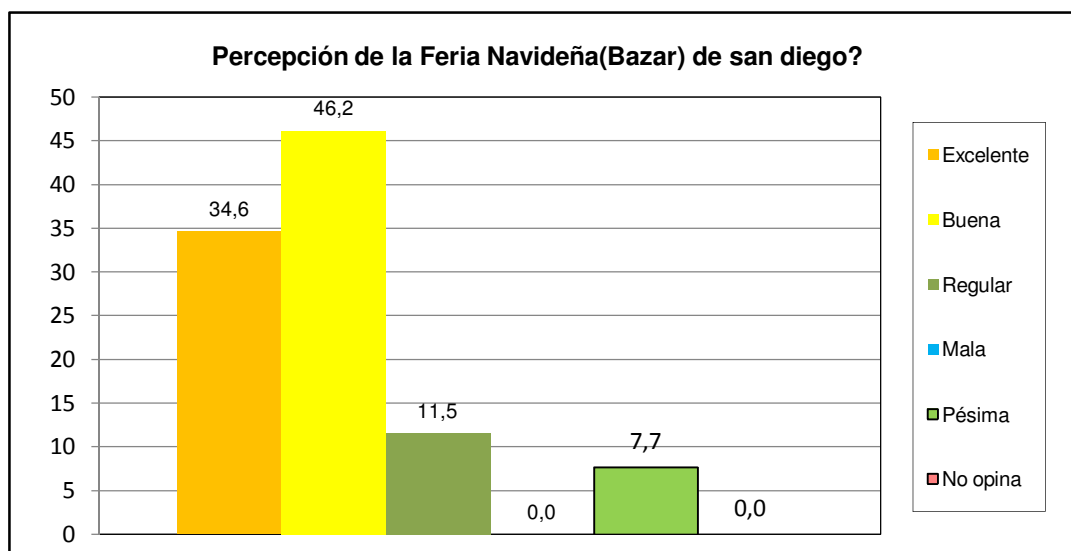

Centro B	Urb. La Gaviota
----------	-----------------

¿Posee su inmueble el carnet de servicios municipales?	fa	%
Si	10	38,5
No	16	61,5
No sabe	0	0,0
No Responde	0	0,0
<b>TOTAL</b>	<b>26</b>	<b>100</b>

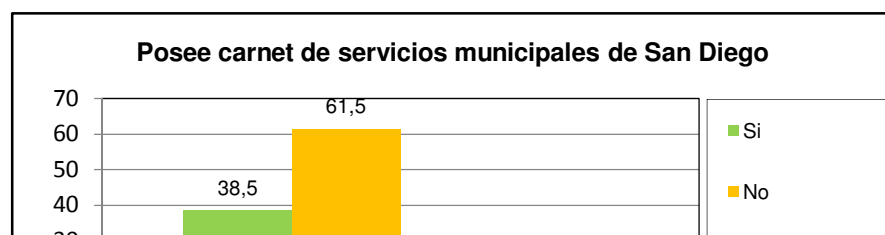

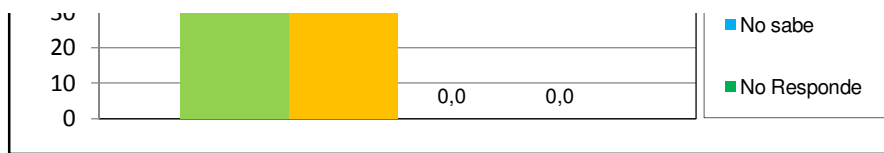

¿Cuál es la percepción de la planta embotelladora de Agua Potable y de los puntos de distribución de San Diego?	fa	%
Excelente	11	42,3
Buena	5	19,2
Regular	3	11,5
Mala	0	0,0
Pésima	0	0,0
No opina	7	26,9
<b>TOTAL</b>	<b>26</b>	<b>100</b>

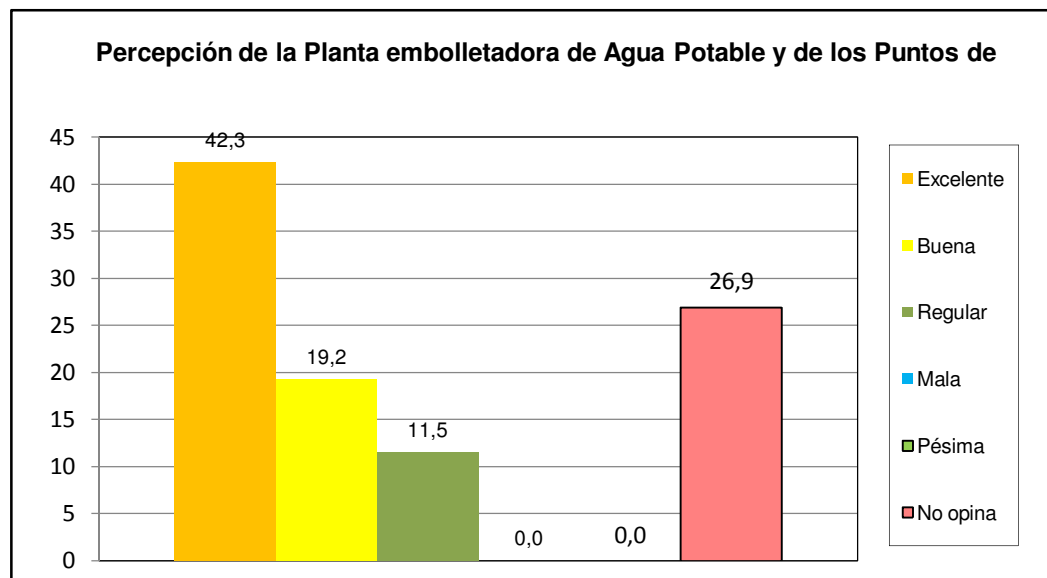

<b>Centro B</b>	<b>Urb. La Gaviota</b>
-----------------	------------------------

¿Como evalua usted la gestion municipal?	fa	%
Excelente	0	0,0
Buena	13	50,0
Regular	12	46,2
Mala	0	0,0
Pésima	1	3,8
No opina	0	0,0
<b>TOTAL</b>	<b>26</b>	<b>100</b>

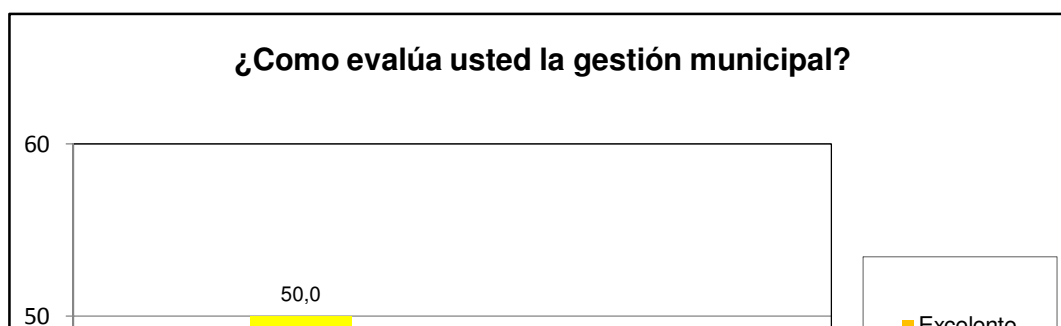

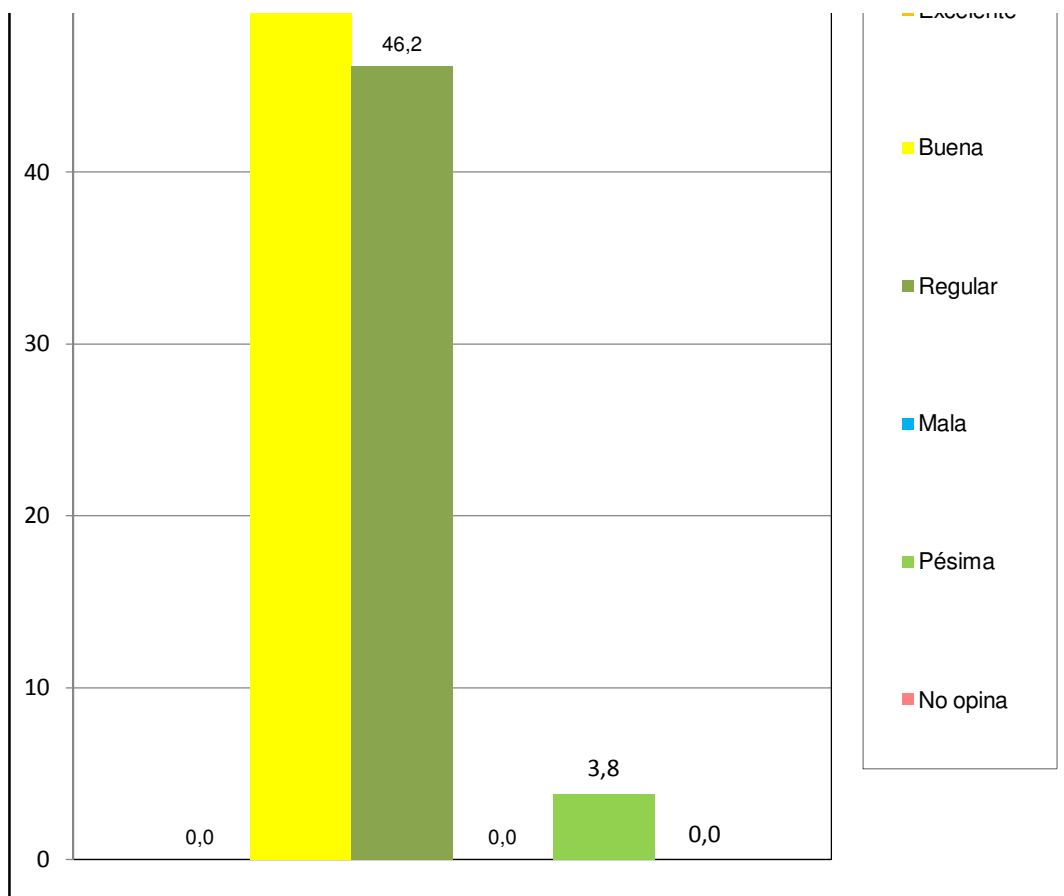

Centro B	Urb. La Gaviota
----------	-----------------