



República Bolivariana de Venezuela
Estado Carabobo
Sala Técnica del Consejo Local de Planificación Pública
del Municipio San Diego

Indice de Bienestar Humano Municipal de San Diego 2015.

DECODIFICACION DE RESULTADOS DEL INSTRUMENTO

I.- DATOS DE LOCALIZACIÓN DE LA VIVIENDA.

Sector	Nombre de Residencia o urbanismo
Centro B	Urb. Morro I (Casas)

II.- SITUACIÓN SOCIOECONÓMICA.

Características de la Vivienda	fa	%
Mansión.	0	0,0
Quinta o Casa quinta.	0	0,0
Townhouse.	0	0,0
Casa.	68	100,0
Apartamento.	0	0,0
Penthouse.	0	0,0
Apartamento en casa (anexo).	0	0,0
Casa de Vecindad o Pensión.	0	0,0
Rancho.	0	0,0
Otra Clase de Vivienda.	0	0,0
TOTAL	68	100

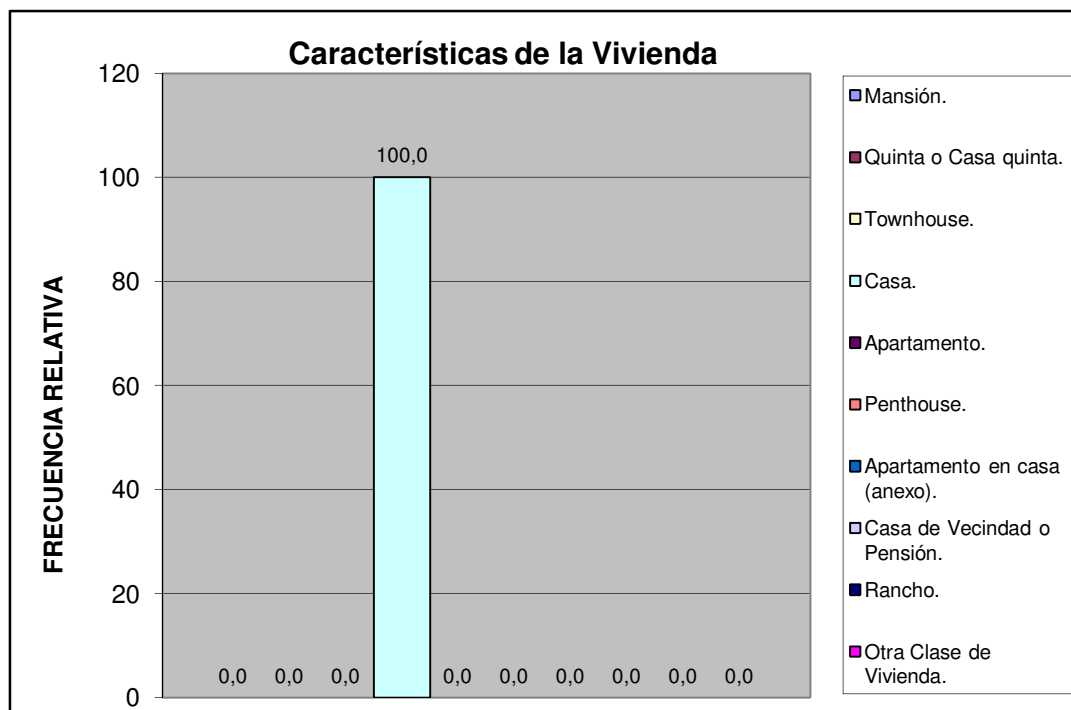

Centro B	Urb. Morro I (Casas)
----------	----------------------

Material de Construcción Predominante en Paredes	fa	%
Bloque o ladrillo frisado	65	95,6
Bloque o ladrillo sin frisar	0	0,0
Concreto	3	4,4
Madera aserrada/formica/fibra de vidrio o similares	0	0,0
Adobe/tapia/baharaque	0	0,0
Caña/palma/tabla/carton piedra/similares	0	0,0
TOTAL	68	100

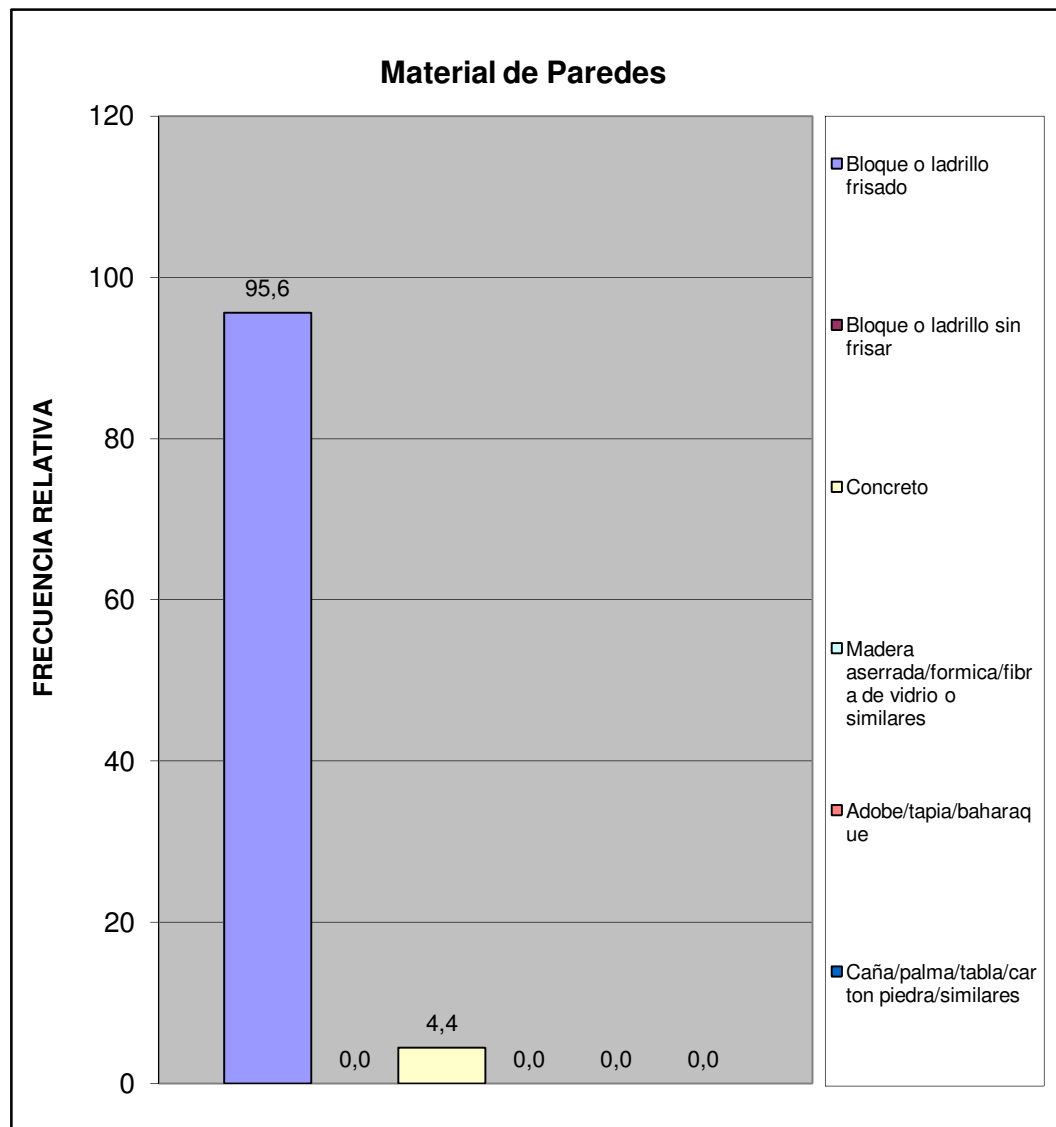

Centro B	Urb. Morro I (Casas)
----------	----------------------

Material de Construcción Predominante en Pisos	fa	%
Mosaico/granito/vinil/cerámica/ladrillo	67	98,5
Terracota/parquet/alfombra y similares	0	0,0
Cemento Pulido	1	1,5
Cemento rustico	0	0,0
Tierra	0	0,0
Tablas/tablonos y similares	0	0,0
TOTAL	68	100

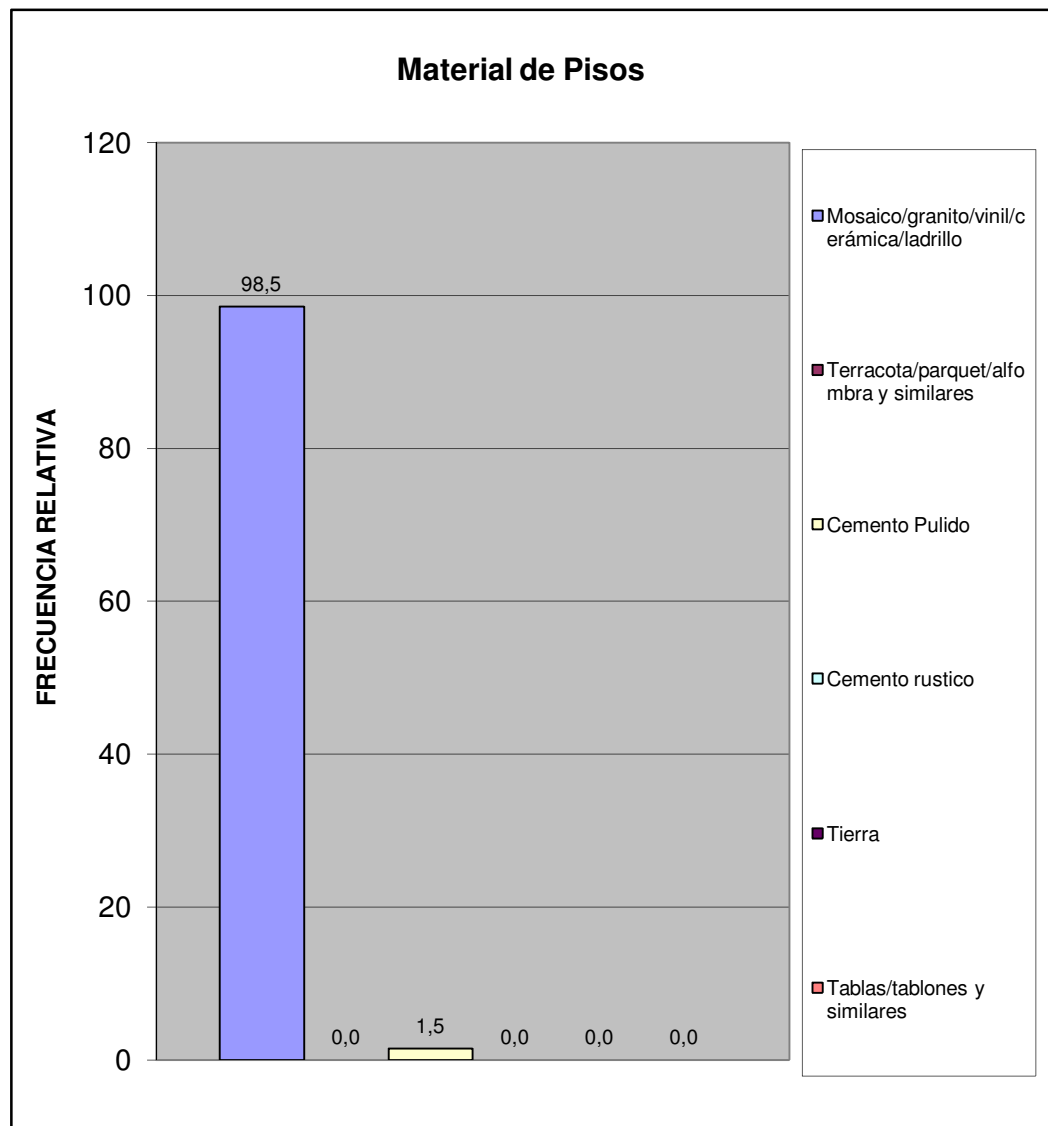

Centro B	Urb. Morro I (Casas)
----------	----------------------

Material de Construcción Predominante en Techos	fa	%
Concreto Armado	55	80,9
Ladrillo-concreto	13	19,1
Fibra sintetica	0	0,0
Asbesto y similares	0	0,0
Laminas metalicas (Zinc y similares)	0	0,0
Tablas/tablonos y similares	0	0,0
Caña/palma y similar	0	0,0
TOTAL	68	100

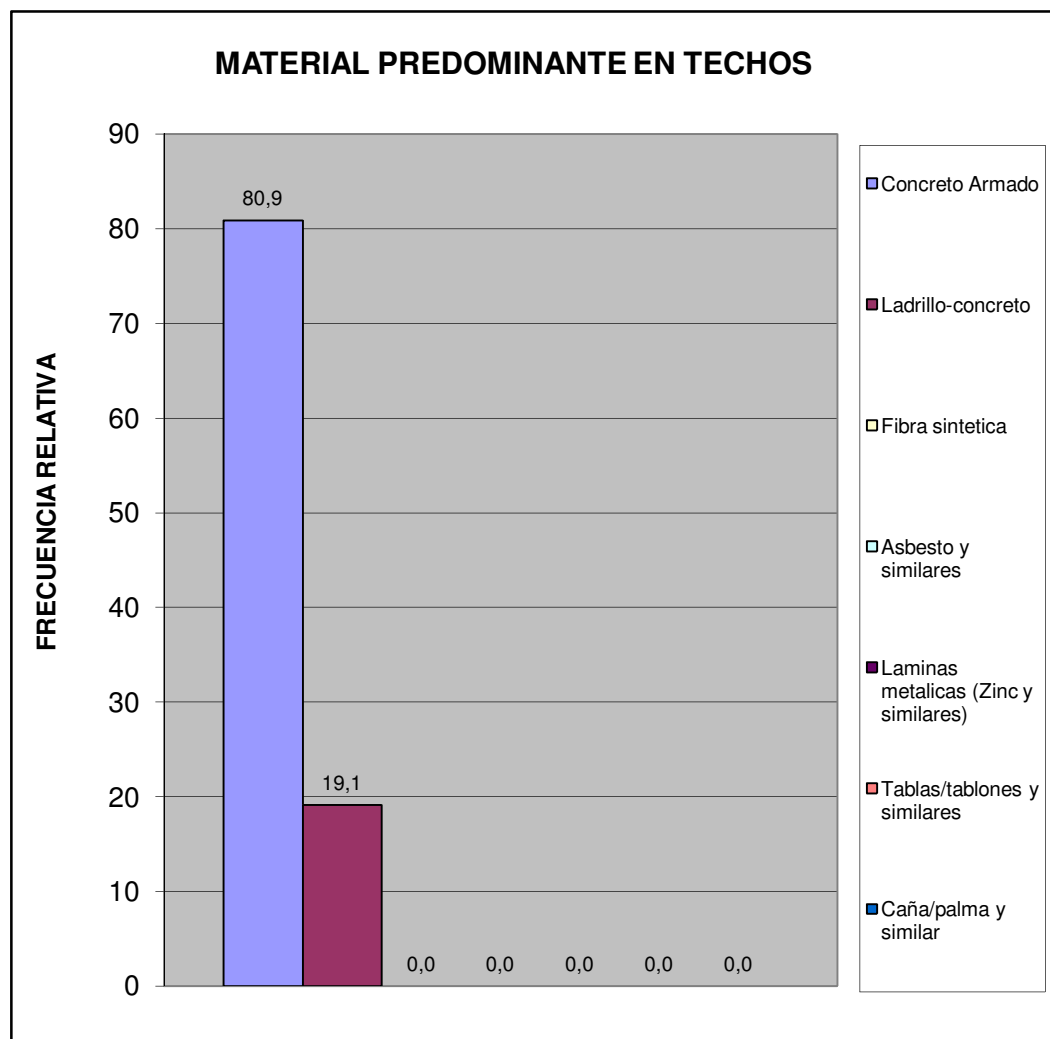

Centro B	Urb. Morro I (Casas)
----------	----------------------

Hacinamiento Detectado	fa	%
Hogar Hacinado	2	3,2
Hogar No Hacinado	60	96,8
Total	62	100

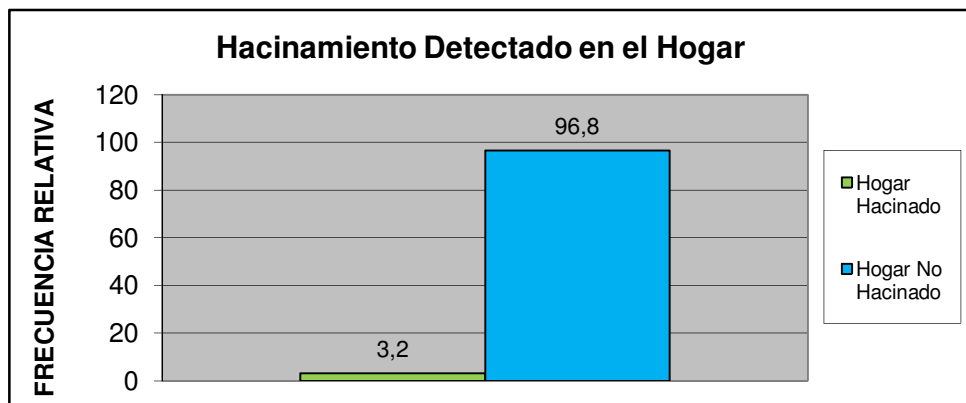

Ingreso Familiar	fa	%
Menos de Bs. 8.966	4	11,1
Entre Bs. 8.966 - 17.932	11	30,6
Entre Bs. 17.932 - 25.000	14	38,9
Entre Bs. 25.000 - 40.000	4	11,1
Mas de Bs. 40.000	3	8,3
TOTAL	36	100

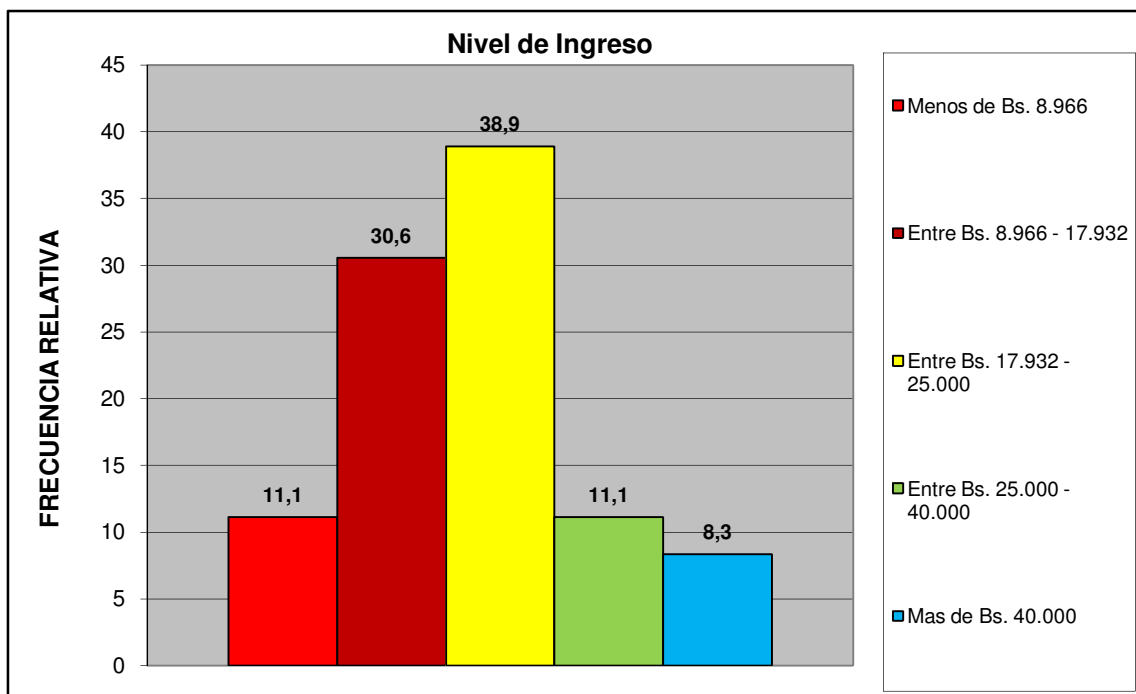

Centro B	Urb. Morro I (Casas)
-----------------	-----------------------------

Criterio Linea de la Pobreza	fa	%
Hogar Pobre Extremo. Si ICANP < 1	4	5,6
Hogar Pobre Relativo. Si $1 \leq \text{ICAPC} < 2$	11	15,3
Hogar No Pobre. Si ICAPC > 2	57	79,2
Total	72	100

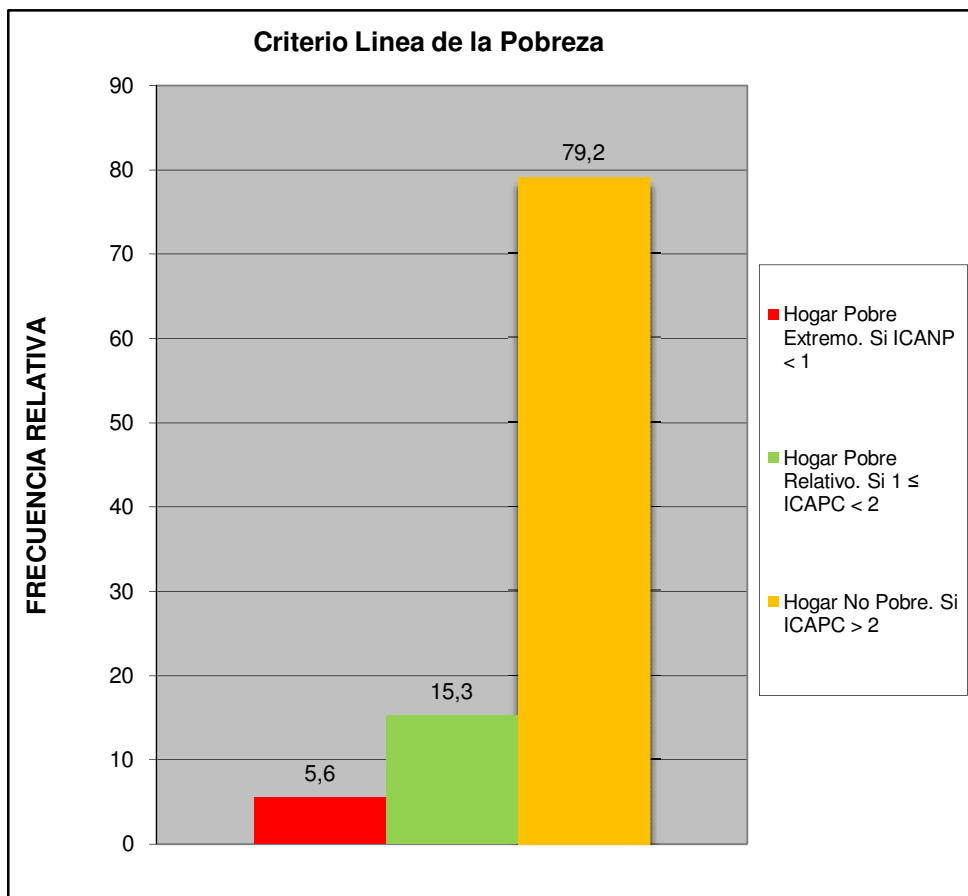

Centro B	Urb. Morro I (Casas)
----------	----------------------

Cual es el nivel academico de los miembros de la familia que trabajan en el hogar:	fa	%
Primaria	3	4,4
Secundaria Inconclusa	3	4,4
Bachiller	11	16,2
Técnico Medio	7	10,3
Técnico Superior Universitario	12	17,6
Universitario	28	41,2
Universitario con postgrado	4	5,9
Otro	0	0,0
TOTAL	68	100

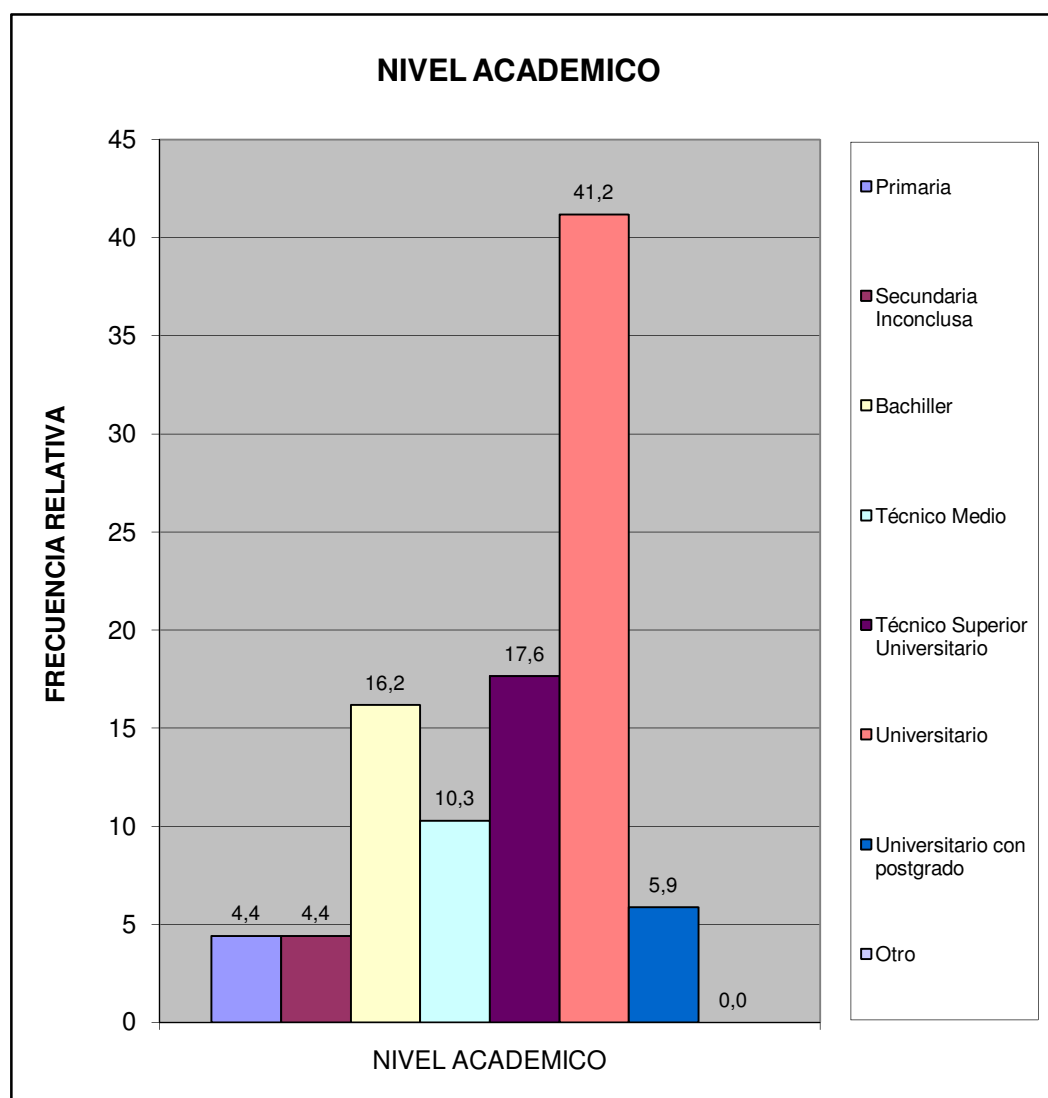

Centro B	Urb. Morro I (Casas)
----------	----------------------

¿Cuales cree que son los principales problemas de su comunidad, por orden de prioridad del 1 mayor importancia al 8 menor importancia relativa?	fa	%
Deporte	219	8,9
Educación	316	12,9
Seguridad	508	20,8
Salud	346	14,1
Cultura y Recreación	227	9,3
Infraestructura	263	10,7
Servicios Públicos	356	14,5
Ambiente	213	8,7
TOTAL	2448	100

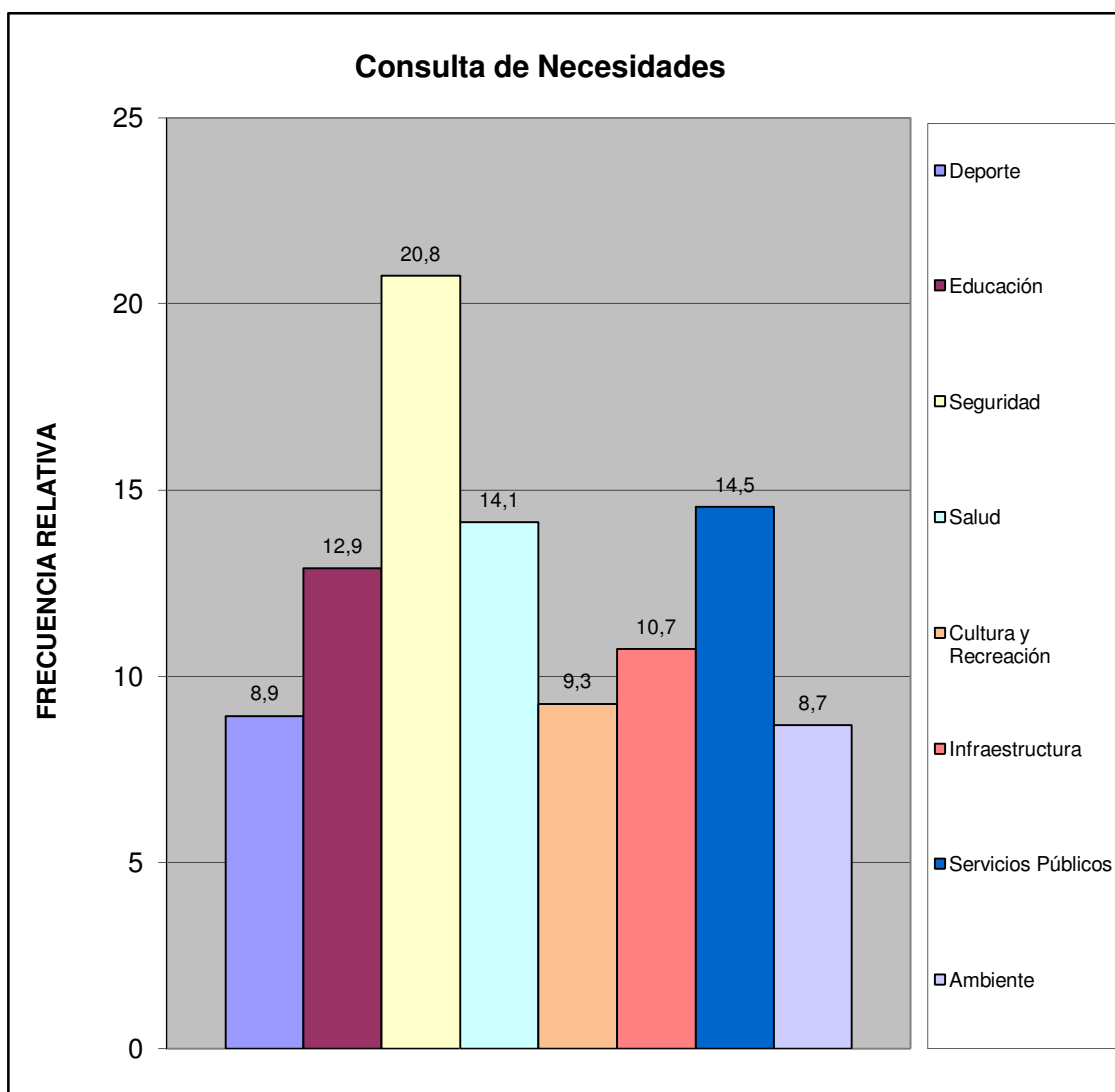

Centro B	Urb. Morro I (Casas)
----------	----------------------

¿Considera usted que la inflación afecta la calidad de vida de su familia?	fa	%
Si	61	89,7
No	1	1,5
No Sabe	4	5,9
No Responde	2	2,9
TOTAL	68	100

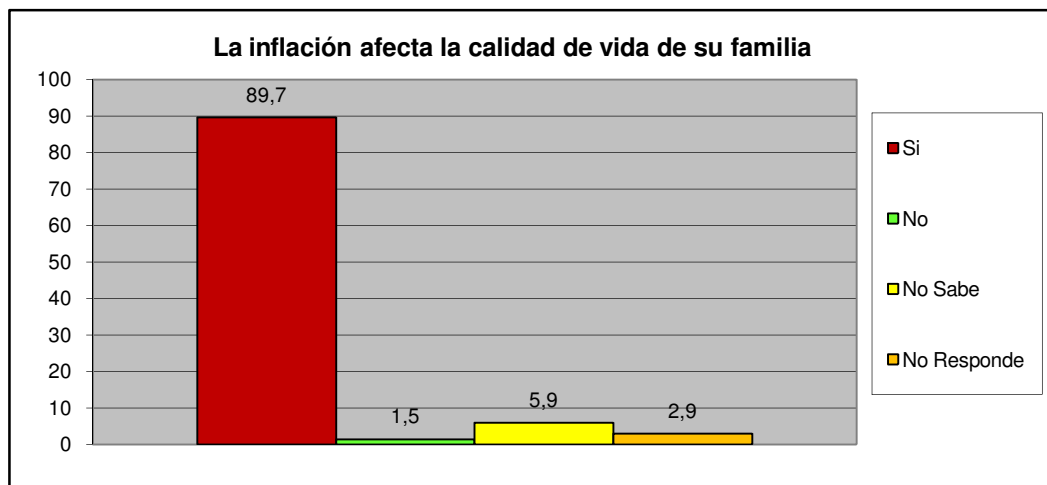

¿Considera usted que la escasez incrementa el costo de la canasta alimentaria?	fa	%
Si	63	92,6
No	1	1,5
No Sabe	2	2,9
No Responde	2	2,9
TOTAL	68	100

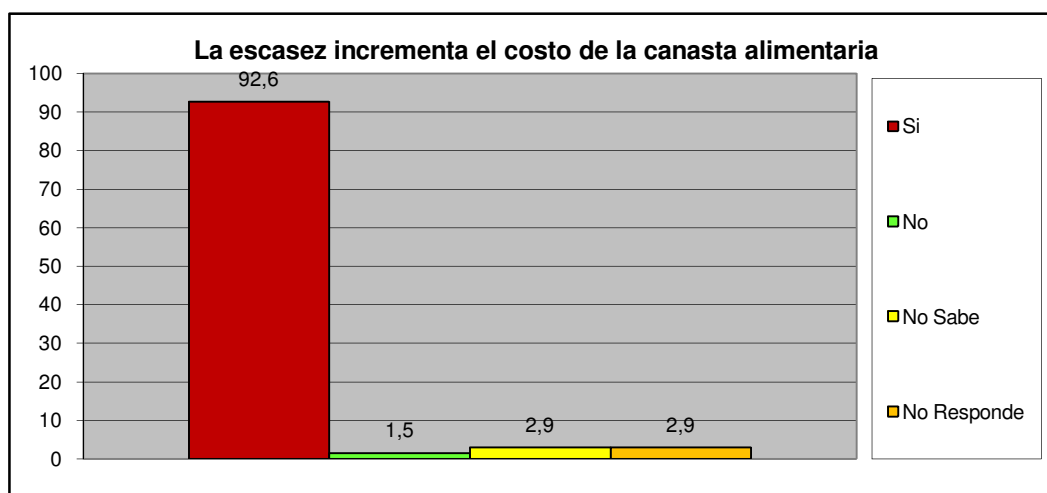

Centro B	Urb. Morro I (Casas)
-----------------	-----------------------------

III.- SERVICIOS PÚBLICOS.

A esta Vivienda llega el agua por:	fa	%
Acueducto o tubería	60	88,2
Camión Cisterna	0	0,0
Pila publica o estanque	0	0,0
Pozo con tubería o Bomba	8	11,8
Pozo o manantial protegido	0	0,0
Otro	0	0,0
TOTAL	68	100

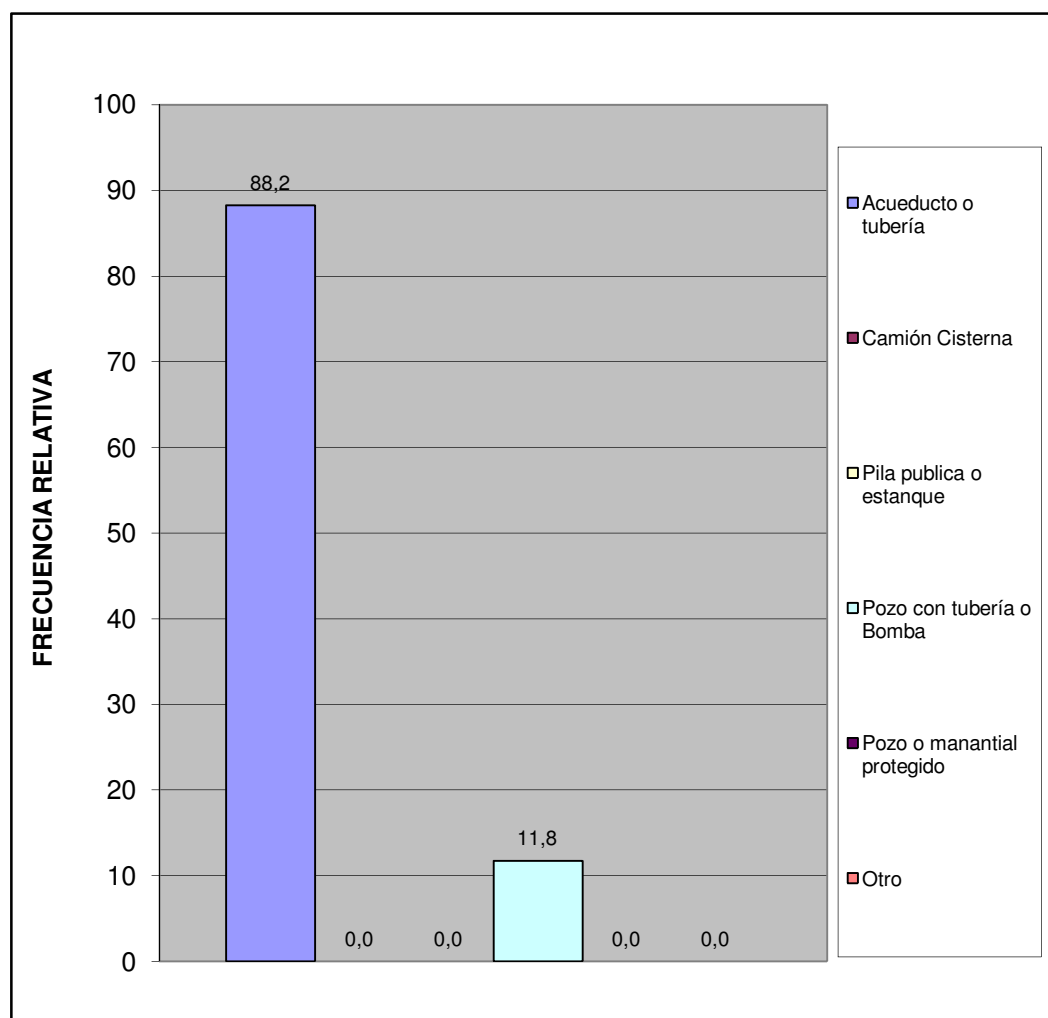

Centro B	Urb. Morro I (Casas)
----------	----------------------

¿En esta vivienda tienen alguno de estos problemas con el suministro de agua?	fa	%
Se interrumpe el servicio Frecuentemente.	20	27,8
La cantidad o presión del agua es muy baja.	20	27,8
El agua es turbia.	14	19,4
Tiene mal olor o mal sabor.	10	13,9
Todas las anteriores.	2	2,8
Otros	6	8,3
TOTAL	72	100

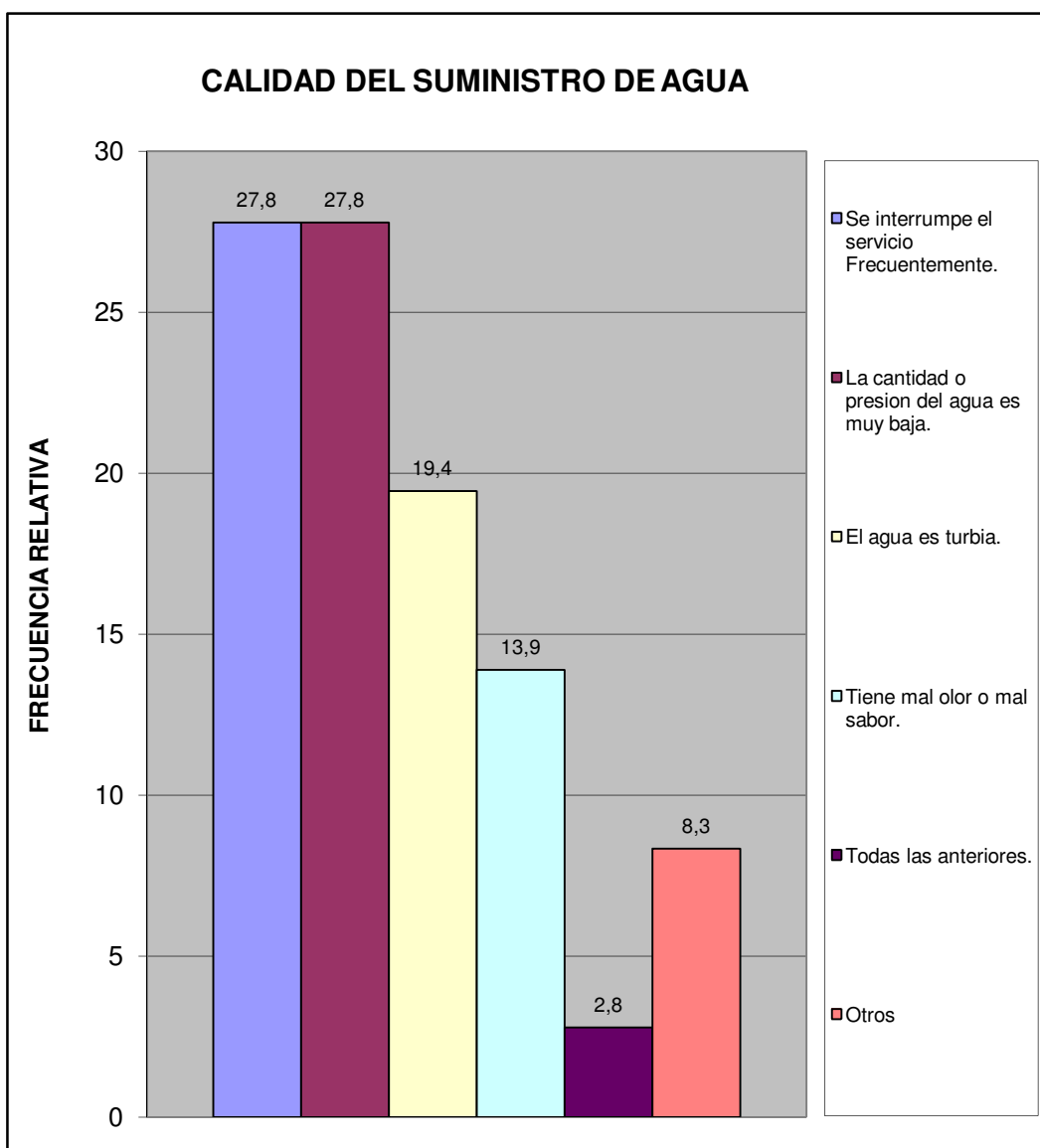

Centro B	Urb. Morro I (Casas)
-----------------	-----------------------------

¿En su vivienda tienen alguno de estos problemas con el suministro eléctrico?	fa	%
Frecuentes altas y bajas de tensión	24	32,4
Se interrumpe frecuentemente el suministro	10	13,5
Cortos circuitos y quema de artefactos electricos	3	4,1
No tiene problemas con el suministro electrico	37	50,0
Otro	0	0,0
TOTAL	74	100

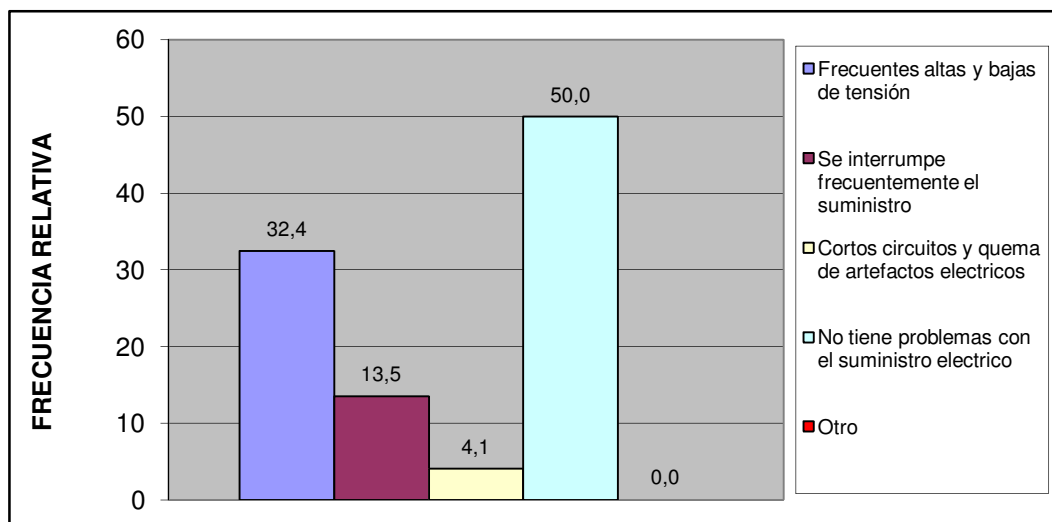

Esta vivienda tiene:	fa	%
Poceta conectada a cloaca	68	100,0
Poceta conectada a pozo séptico	0	0,0
No tiene conexión a pozo séptico o a la cloaca	0	0,0
Excusado de hoyo o letrina	0	0,0
No tiene excusado	0	0,0
TOTAL	68	100



Centro B	Urb. Morro I (Casas)
-----------------	-----------------------------

IV.- ACCESIBILIDAD A SERVICIOS PÚBLICOS.

¿Qué percepción tiene usted acerca de la limpieza del Municipio San Diego?	fa	%
Excelente	10	14,7
Buena	44	64,7
Regular	5	7,4
Mala	3	4,4
Pesima	0	0,0
No opina	6	8,8
TOTAL	68	100

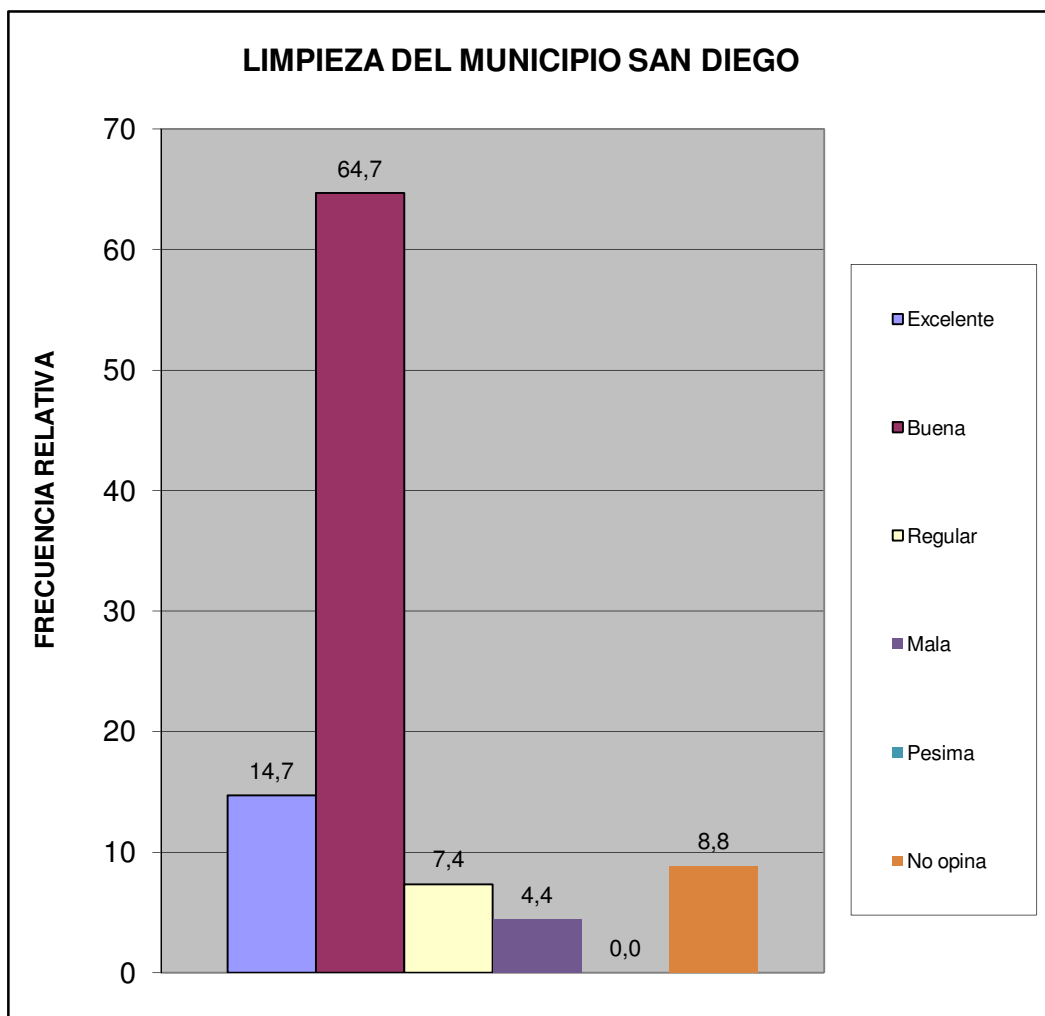

Centro B	Urb. Morro I (Casas)
----------	----------------------

¿Qué percepción tiene usted acerca del mantenimiento de parques, plazas y las áreas de dominio público?	fa	%
Excelente	12	17,6
Buena	37	54,4
Regular	11	16,2
Mala	2	2,9
Pesima	0	0,0
No opina	6	8,8
TOTAL	68	100

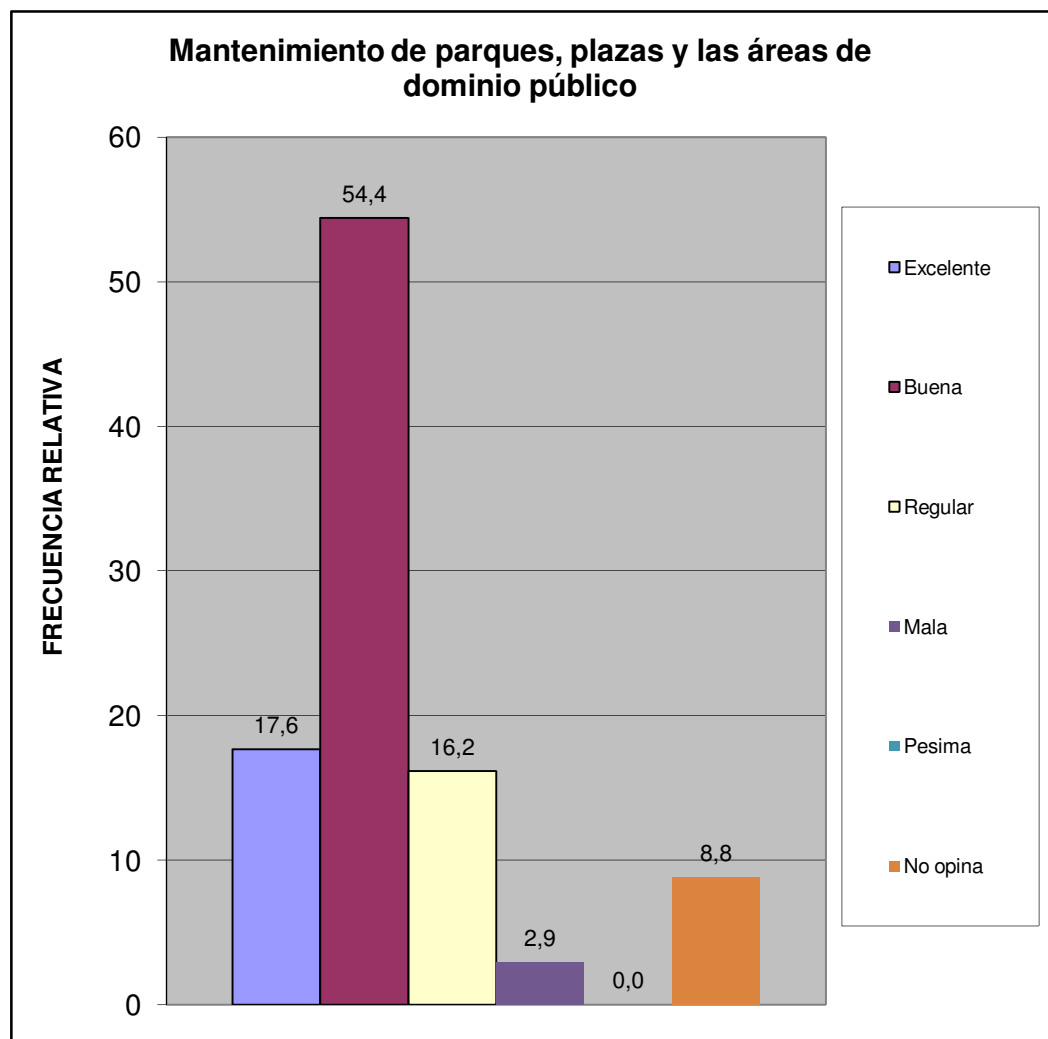

Centro B	Urb. Morro I (Casas)
----------	----------------------

¿En su comunidad tienen alguno de estos problemas con el alumbrado público?	fa	%
Insuficiente numero de postes de luz	12	12,9
Baja intensidad de los bombillos	18	19,4
Postes mal ubicados	5	5,4
Los bombillos no se reponen a tiempo	33	35,5
Los delincuentes rompen los bombillos	6	6,5
Otro	1	1,1
No Tiene Problema con el alumbrado publico	18	19,4
TOTAL	93	100

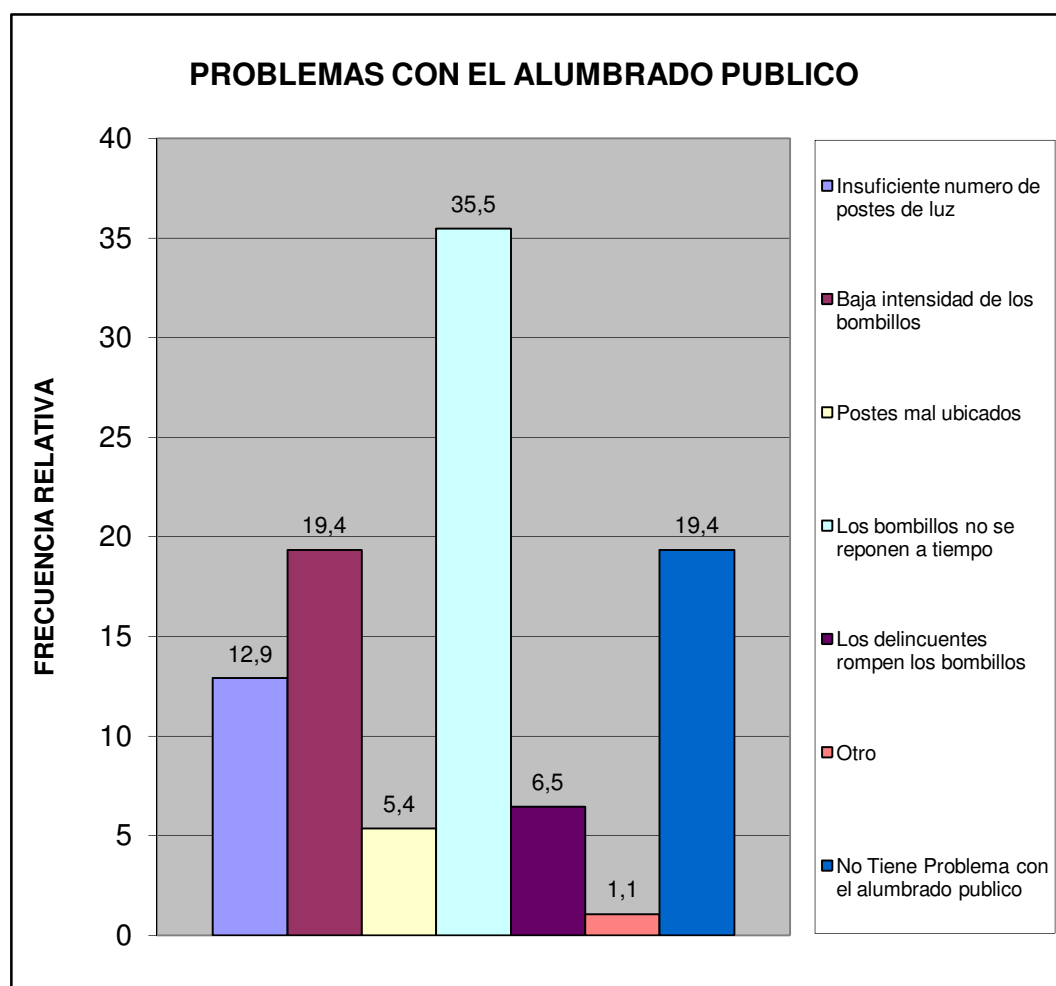

Centro B	Urb. Morro I (Casas)
----------	----------------------

¿En su comunidad han tenido alguno de estos problemas con el tendido eléctrico?	fa	%
Exceso de cables conectados a los postes	5	7,4
Obstrucción por cableado muy bajo	1	1,5
Ramas de arboles enredadas en el cableado	5	7,4
Tendido eléctrico obsoleto	1	1,5
Poca cantidad de transformadores	0	0,0
Otro	0	0,0
No Tiene Problema	56	82,4
TOTAL	68	100

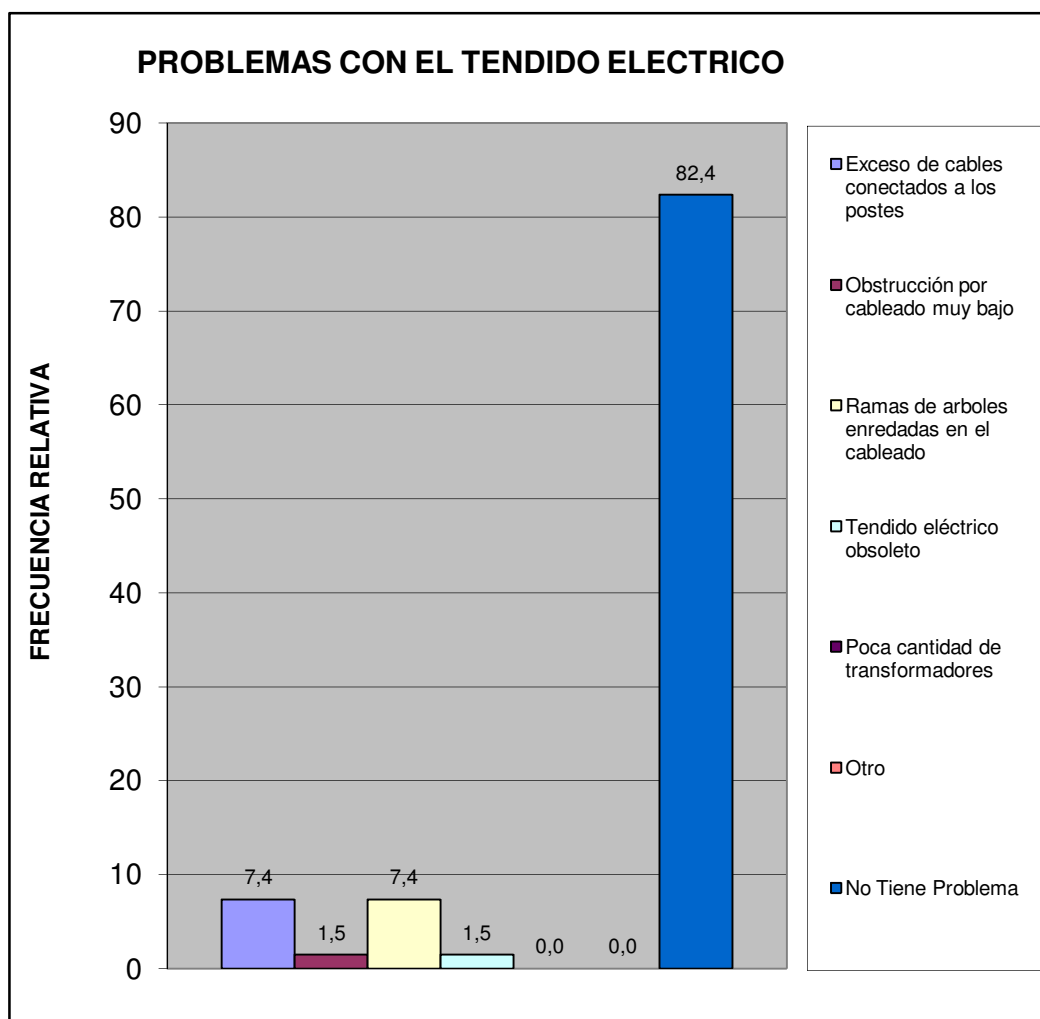

Centro B	Urb. Morro I (Casas)
----------	----------------------

¿En esta Vivienda la basura?	fa	%
Es recogida por el servicio de aseo urbano	68	100,0
Se Deposita en Container Colectivo	0	0,0
No hay servicio de aseo urbano	0	0,0
TOTAL	68	100

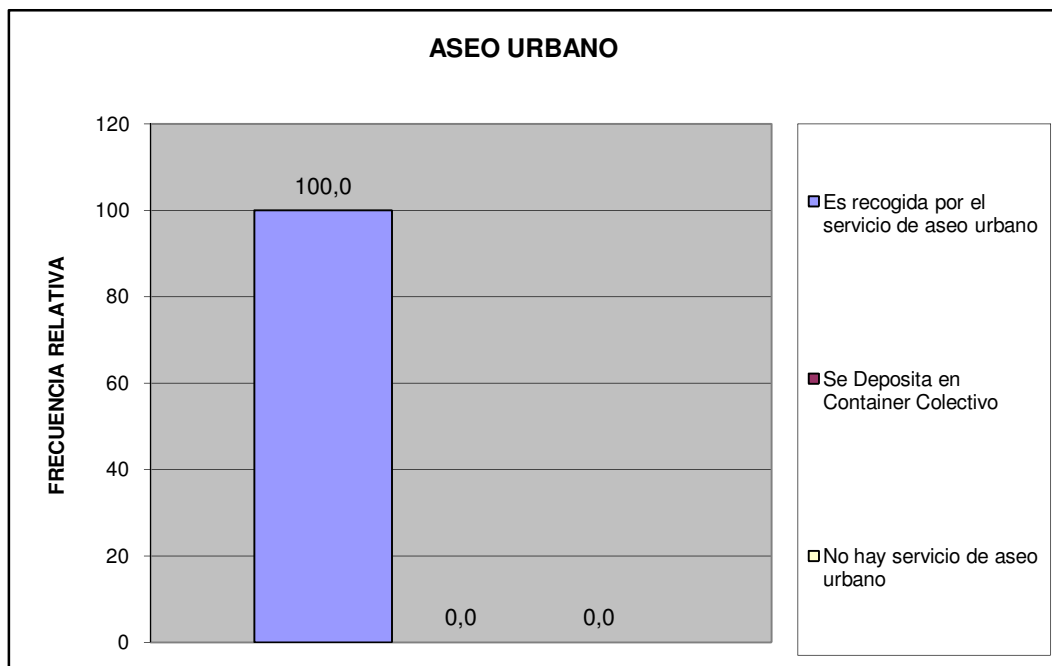

Centro B	Urb. Morro I (Casas)
----------	----------------------

¿En su comunidad tienen alguno de estos problemas con el servicio de aseo urbano?	fa	%
El camión pasa muy pocas veces	18	24,7
El camión no tiene días fijos para pasar	10	13,7
El camión no llega a la hora que le corresponde	3	4,1
Dejan la basura regada en la calle	1	1,4
Dejan muy hediondo el ambiente cuando pasan	2	2,7
La cuadrilla pide dinero	1	1,4
La cuadrilla es grosera con los vecinos	0	0,0
Otro	0	0,0
No Tiene Problemas con el Servicio de Aseo Urbano	38	52,1
TOTAL	73	100

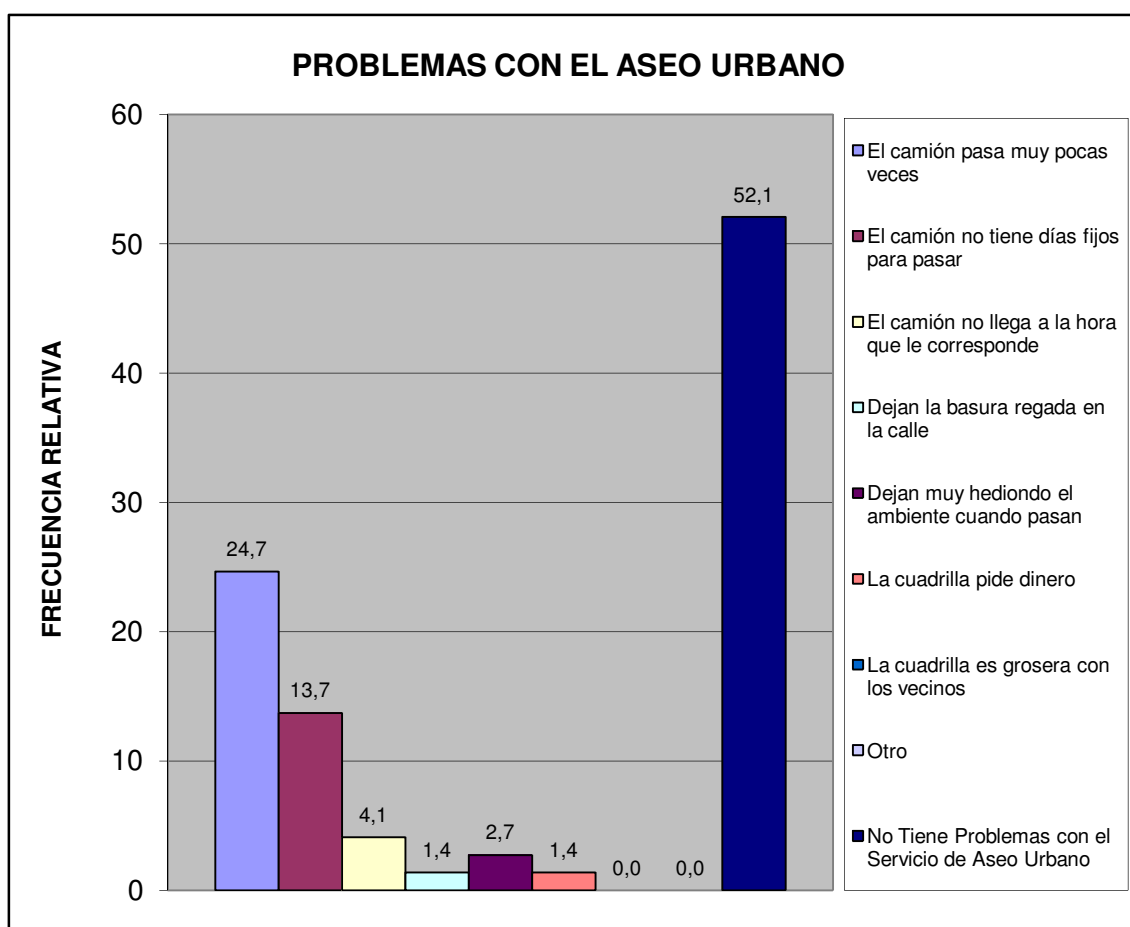

Centro B	Urb. Morro I (Casas)
----------	----------------------

Pobreza Estructural	fa	%
Hogares sin NBI (No Pobre)	47	69,1
Hogares con 1 NBI (Pobres)	19	27,9
Hogares con ≥ 2 NBI (Pobre extremo)	2	2,9
TOTAL	68	100

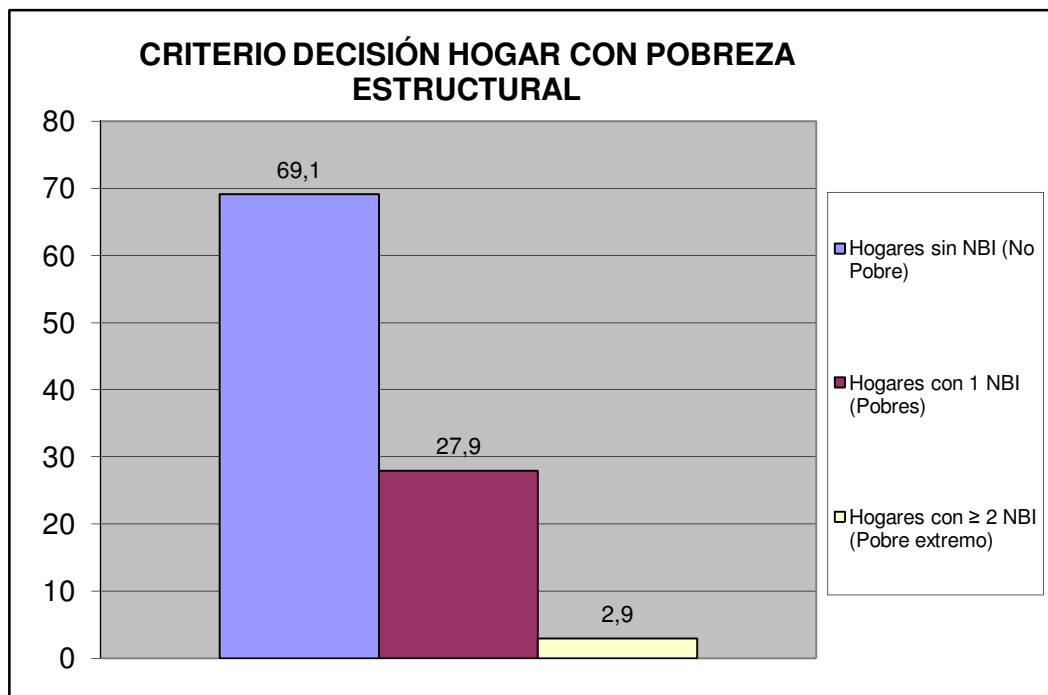

Centro B	Urb. Morro I (Casas)
----------	----------------------

V.- MOVILIDAD Y MEDIOS DE TRANSPORTE PÚBLICO.

¿Cuál es el medio de transporte que más utilizan los miembros del hogar?	fa	%
Autobús Publico	25	32,5
Vehículo particular	50	64,9
Motocicleta	2	2,6
Bicicleta	0	0,0
Caminando	0	0,0
Ruta de Trabsporte de la Alcaldia de san Diego	0	0,0
Otro	0	0,0
TOTAL	77	100

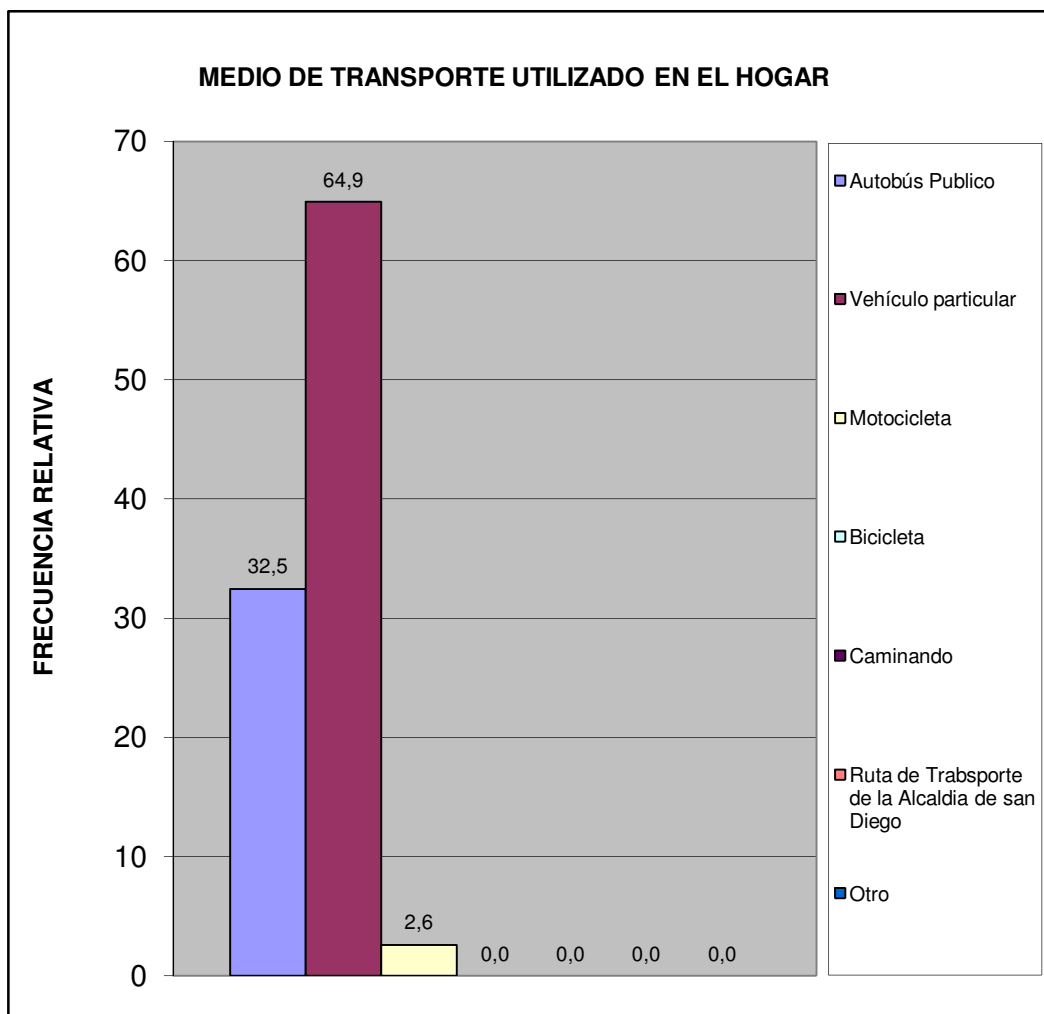

Centro B	Urb. Morro I (Casas)
-----------------	-----------------------------

¿Cuál es el problema más importante que afronta el transporte público?	fa	%
La inseguridad dentro de la unidad (atracos, robos, agresiones físicas)	28	34,1
La falta de limpieza	6	7,3
El tiempo que tardan en llegar al destino	5	6,1
El tiempo que se tarda esperándolos en la parada	4	4,9
El mal estado de la unidad	5	6,1
La ciudad ha crecido y se siguen manteniendo las mismas rutas	3	3,7
La falta de supervisión del servicio de transporte	2	2,4
Maltrato de los operadores a los usuarios del sistema	6	7,3
Otro	0	0,0
Ningún miembro del hogar usa transporte público	19	23,2
No Sabe	4	4,9
TOTAL	82	100

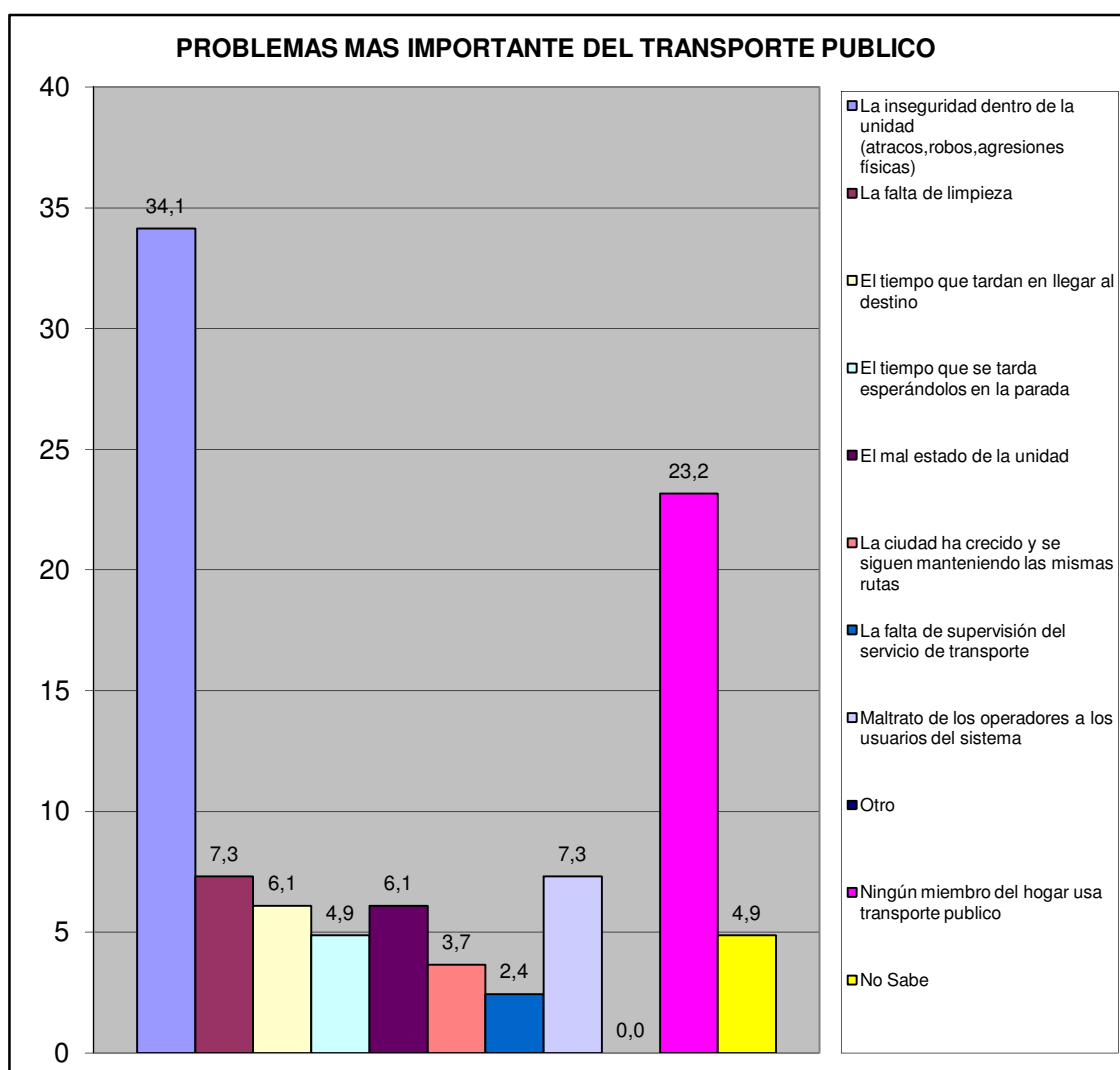

Centro B	Urb. Morro I (Casas)
----------	----------------------

VI.- SEGURIDAD PÚBLICA.

¿Con que frecuencia la policía patrulla en la calle donde está ubicada su vivienda?	fa	%
Diario	6	8,8
Interdiario	18	26,5
Semanal	23	33,8
No patrullan	16	23,5
No sabe	4	5,9
No responde	1	1,5
TOTAL	68	100

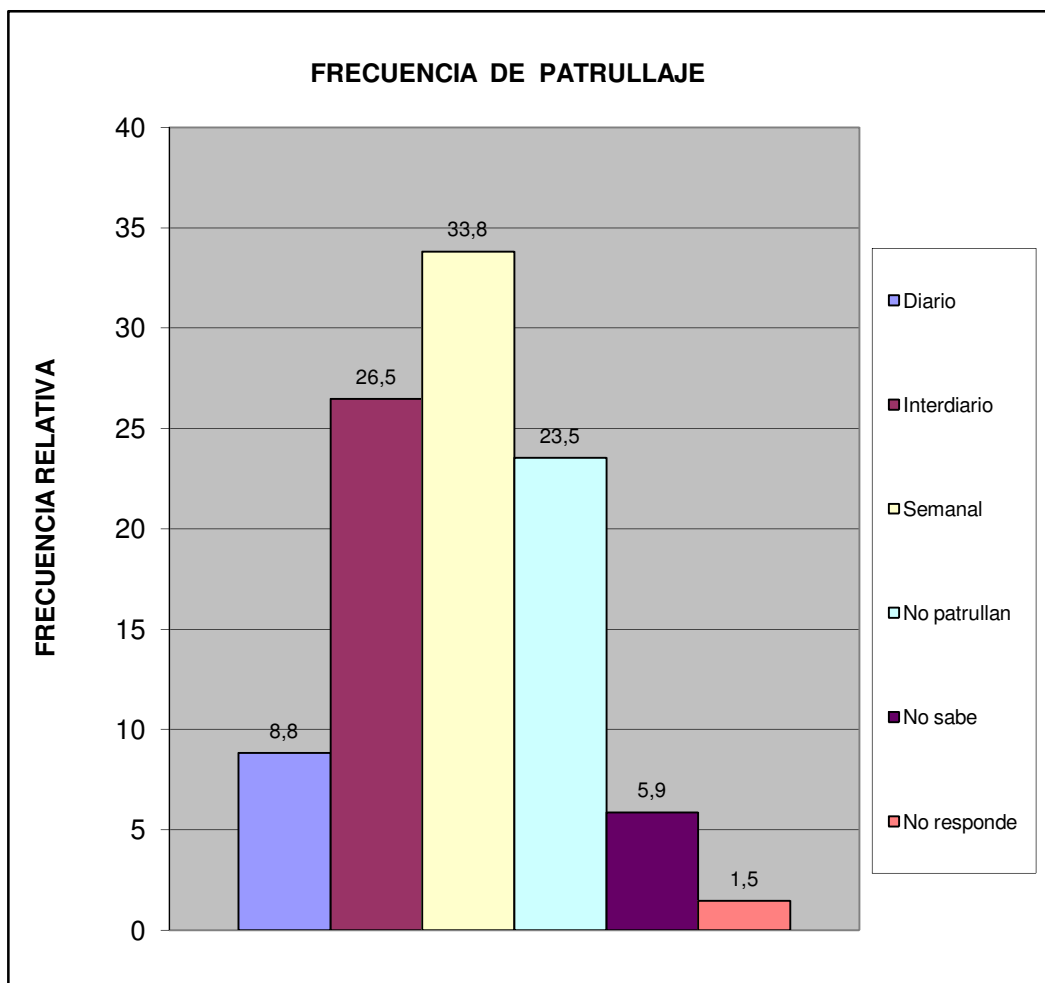

Centro B	Urb. Morro I (Casas)
----------	----------------------

¿En los últimos seis meses se han cometido delitos en su comunidad?	fa	%
Si	51	75,0
No	12	17,6
No sabe	2	2,9
No Responde	3	4,4
Total	68	100

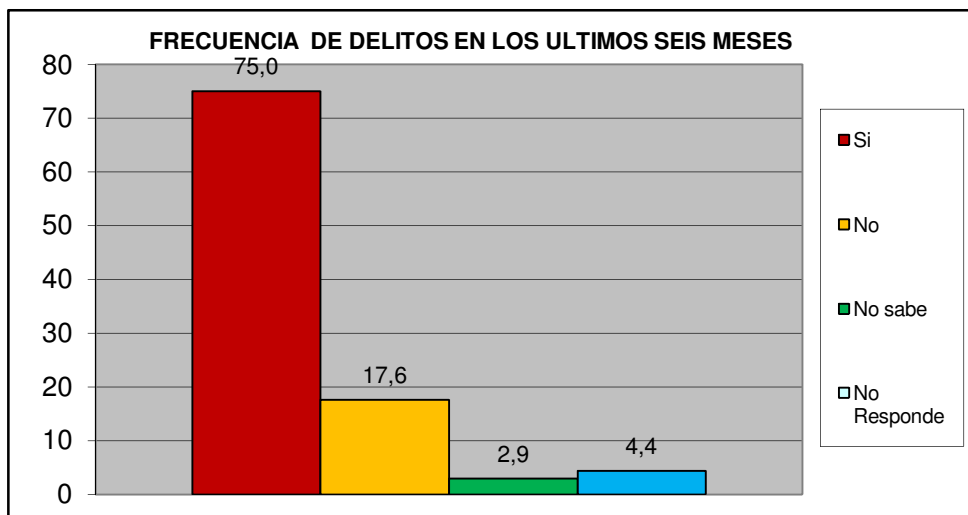

¿Ha presentado usted alguna denuncia ante los organismos competentes?	fa	%
Si	17	33,3
No	34	66,7
TOTAL	51	100

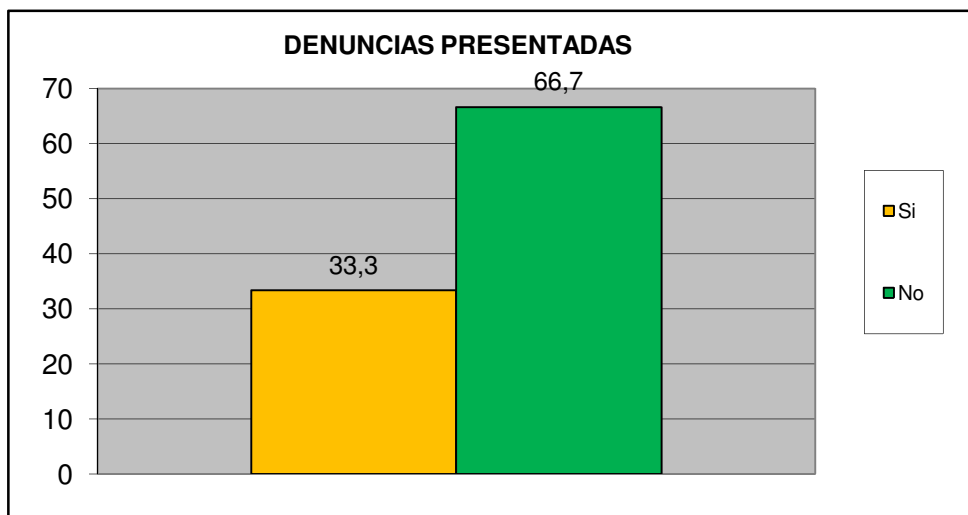

Centro B	Urb. Morro I (Casas)
-----------------	-----------------------------

¿Cómo evalúa usted la gestión de la Policía municipal de San Diego?	fa	%
Excelente	1	1,5
Buena	10	14,7
Regular	41	60,3
Mala	6	8,8
Pésima	1	1,5
No opina	9	13,2
TOTAL	68	100

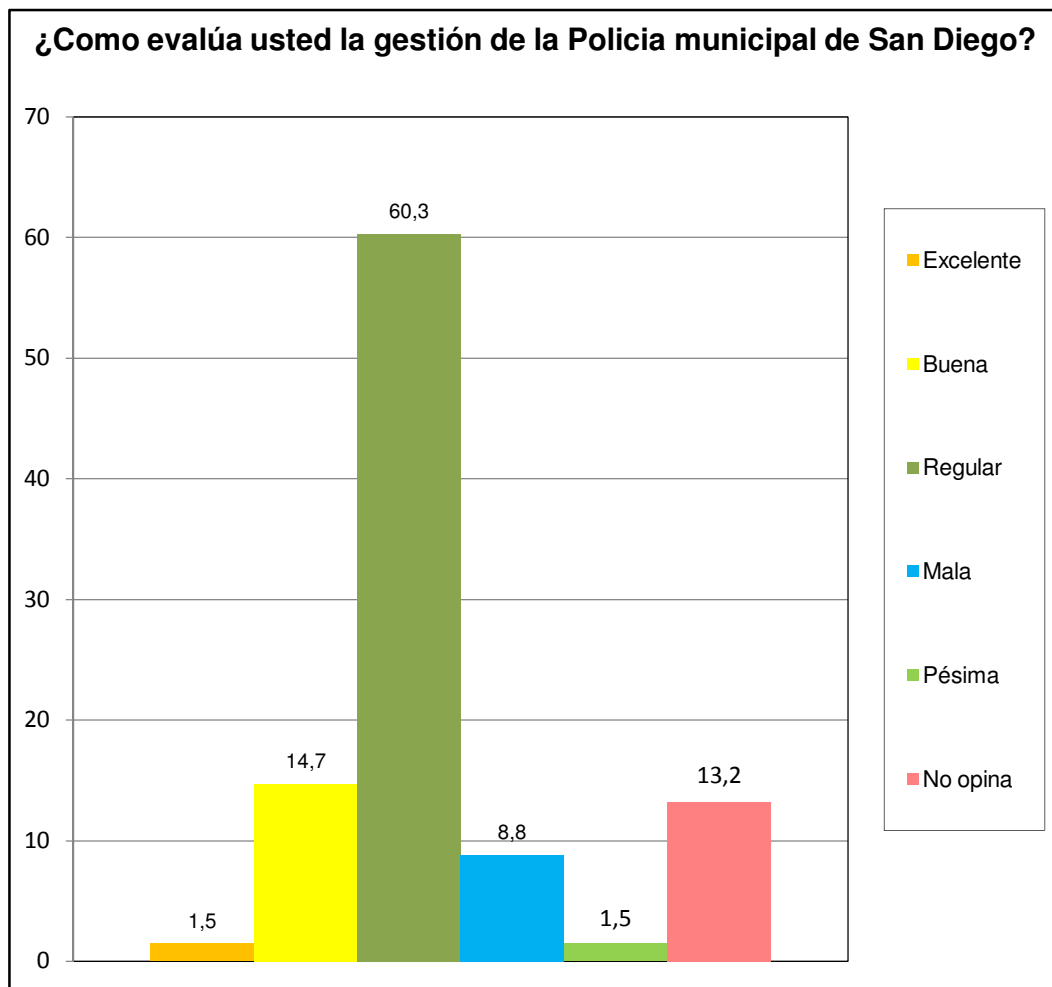

Centro B	Urb. Morro I (Casas)
----------	----------------------

¿Ha solicitado y/o recibido servicio de bomberos y/o ambulancias por parte de la Fundación Cuerpo de Bomberos de San Diego?	fa	%
Si	11	16,2
No	51	75,0
No Sabe	3	4,4
No Responde	3	4,4
TOTAL	68	100

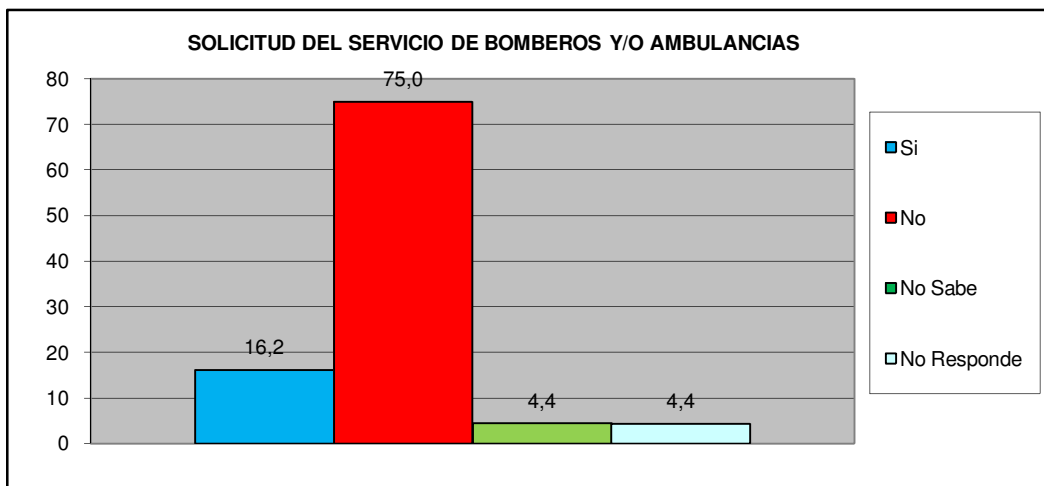

¿En Caso de ser positivo, quedo satisfecho con el servicio recibido por parte de la Fundación Cuerpo de Bomberos de San Diego?	fa	%
Si	10	90,9
No	1	9,1
No Sabe	0	0,0
No Responde	0	0,0
TOTAL	11	100

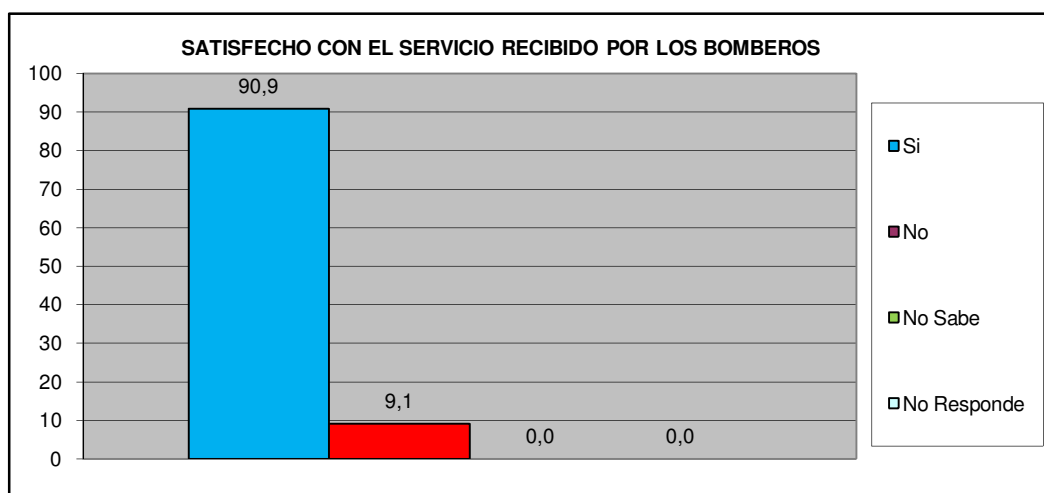

Centro B	Urb. Morro I (Casas)
-----------------	-----------------------------

VII.- EDUCACIÓN.

Como Evalúa Ud. La calidad ACADÉMICA de los preescolares de la Alcaldía y de la escuela Municipal Monseñor Luis E. Henríquez.	fa	%
Excelente	12	17,6
Buena	24	35,3
Regular	1	1,5
Mala	0	0,0
Pésima	0	0,0
No Sabe / No opina	31	45,6
TOTAL	68	100

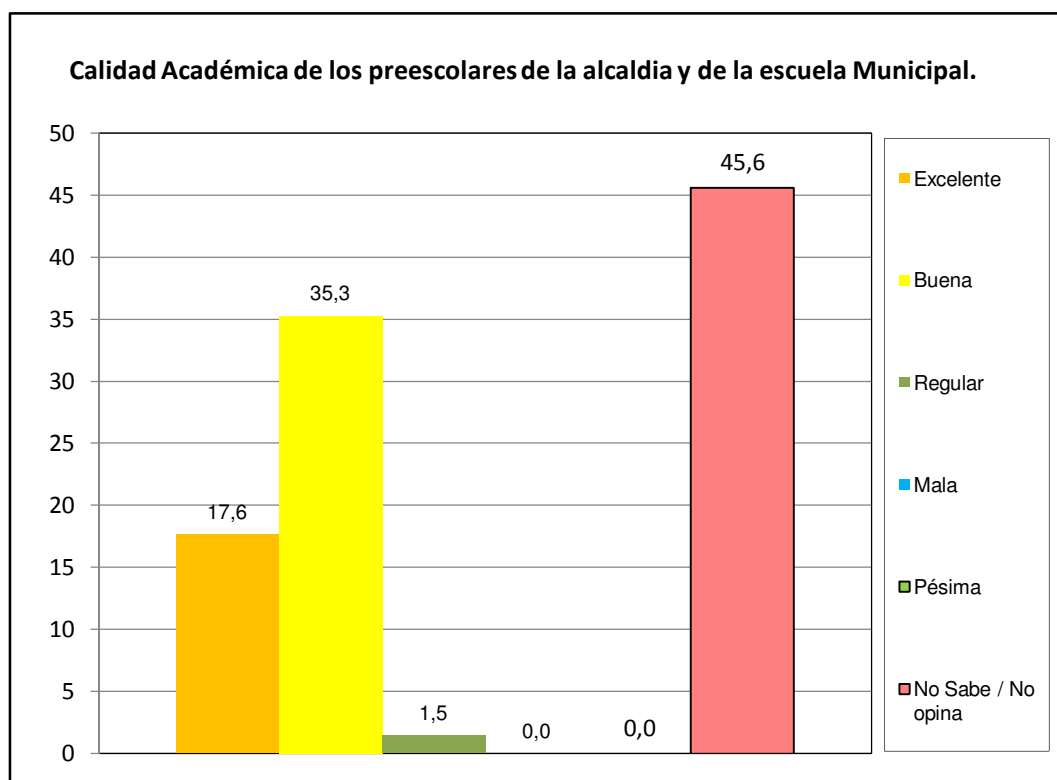

Centro B	Urb. Morro I (Casas)
----------	----------------------

VIII.- CAPACIDAD DE ACCESO DEL HOGAR A LOS SERVICIOS DE SALUD.

		fa	%
¿Alguna vez usted o algún miembro de su hogar ha dejado de comprar medicinas prescritas debido a su costo?	Si	37	54,4
	No	31	45,6
TOTAL		68	100

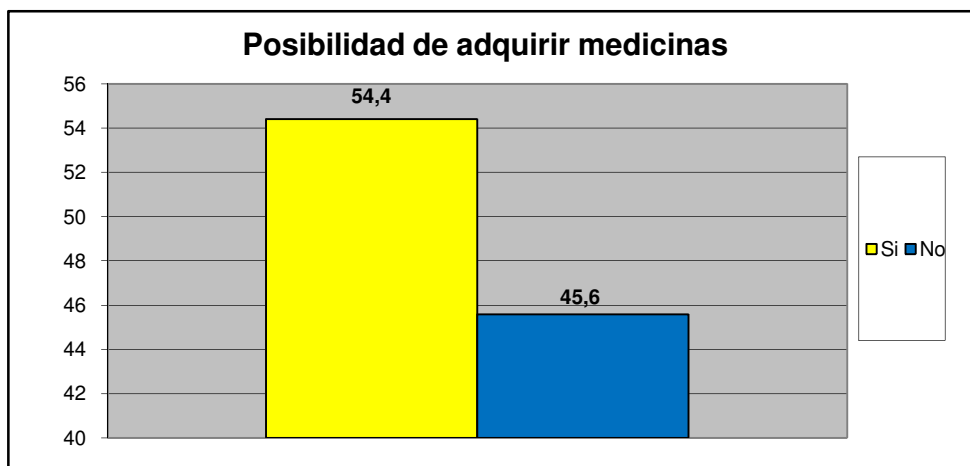

		fa	%
¿Presenta Ud o algun miembro de su familia dificultad para acceder a los servicios de salud?	Si	24	35,3
	No	44	64,7
TOTAL		68	100

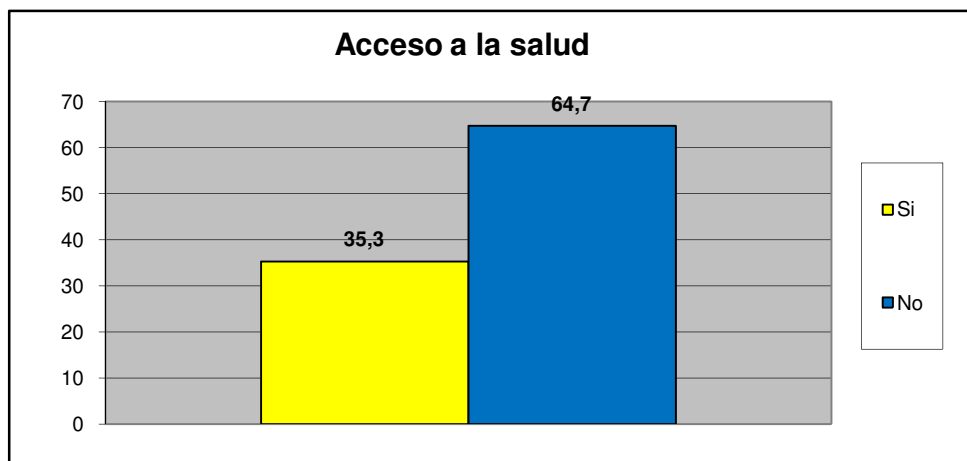

Centro B	Urb. Morro I (Casas)
----------	----------------------

Principal causa para no acceder al Servicio de Salud	fa	%
Nos queda lejos de nuestra casa	0	0,0
No nos atienden el mismo día	2	8,3
Son muy costosos los tratamientos médicos	2	8,3
son muy costosas las consultas medicas	0	0,0
el trato que recibimos no es el adecuado	0	0,0
Los horarios de atención al publico son reducidos	0	0,0
Otra	16	66,7
No sabe	2	8,3
No Responde	2	8,3
TOTAL.	24	100

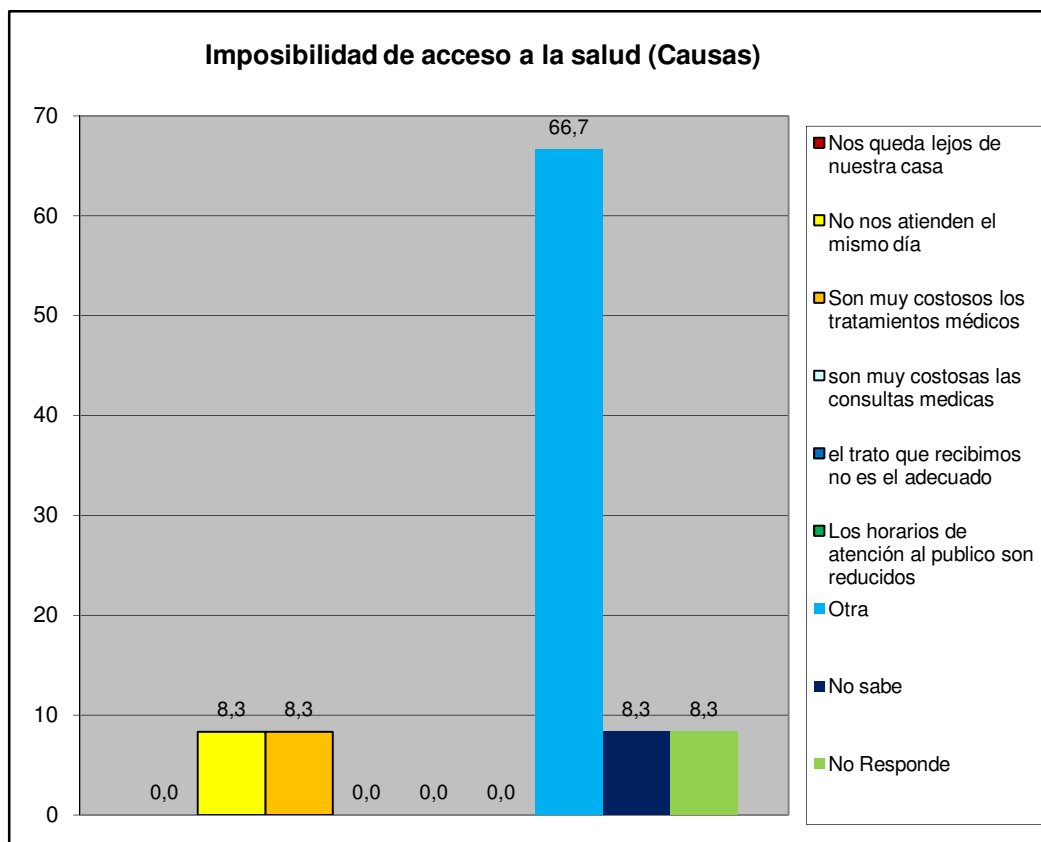

Centro B	Urb. Morro I (Casas)
-----------------	-----------------------------

IX.- EVALUACIÓN DE LA GESTIÓN MUNICIPAL

¿Asistió Usted a la Feria Navideña (BAZAR) de San Diego?	fa	%
Si	55	80,9
No	13	19,1
TOTAL	68	100

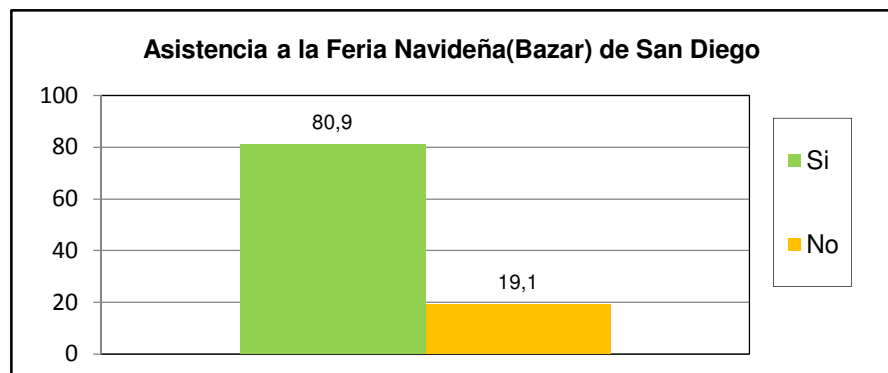

¿Cuál es la percepción que Usted tiene de la Feria Navideña (BAZAR) de San Diego?	fa	%
Excelente	24	35,3
Buena	29	42,6
Regular	6	8,8
Mala	1	1,5
Pésima	0	0,0
No opina	8	11,8
TOTAL	68	100

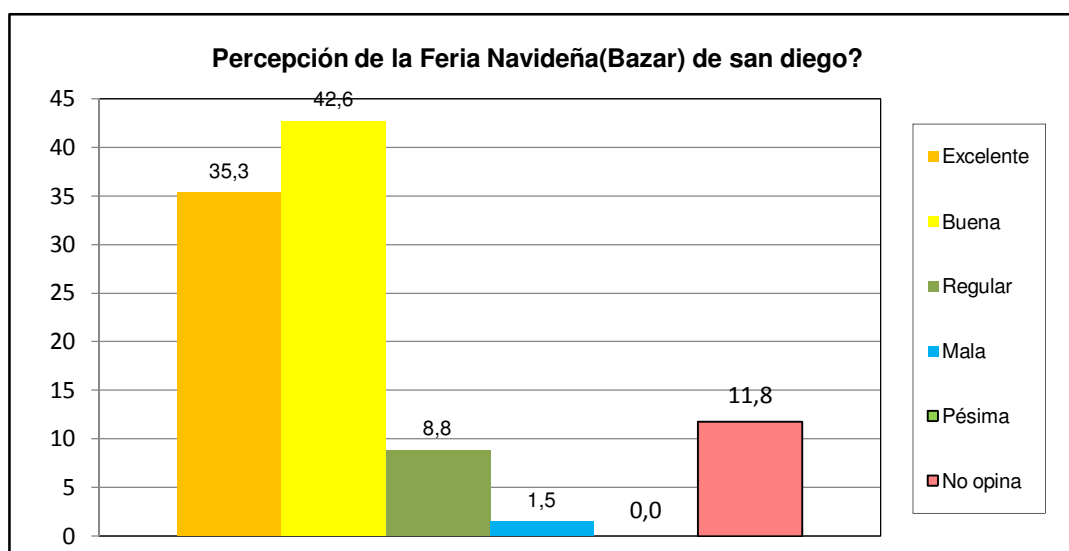

Centro B	Urb. Morro I (Casas)
-----------------	-----------------------------

¿Posee su inmueble el carnet de servicios municipales?	fa	%
Si	22	32,4
No	42	61,8
No sabe	3	4,4
No Responde	1	1,5
TOTAL	68	100

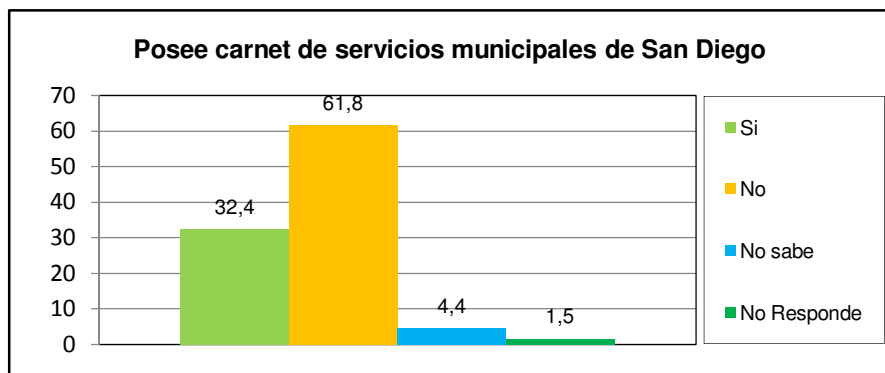

¿Cuál es la percepción de la planta embotelladora de Agua Potable y de los puntos de distribución de San Diego?	fa	%
Excelente	26	38,2
Buena	20	29,4
Regular	5	7,4
Mala	0	0,0
Pésima	1	1,5
No opina	16	23,5
TOTAL	68	100

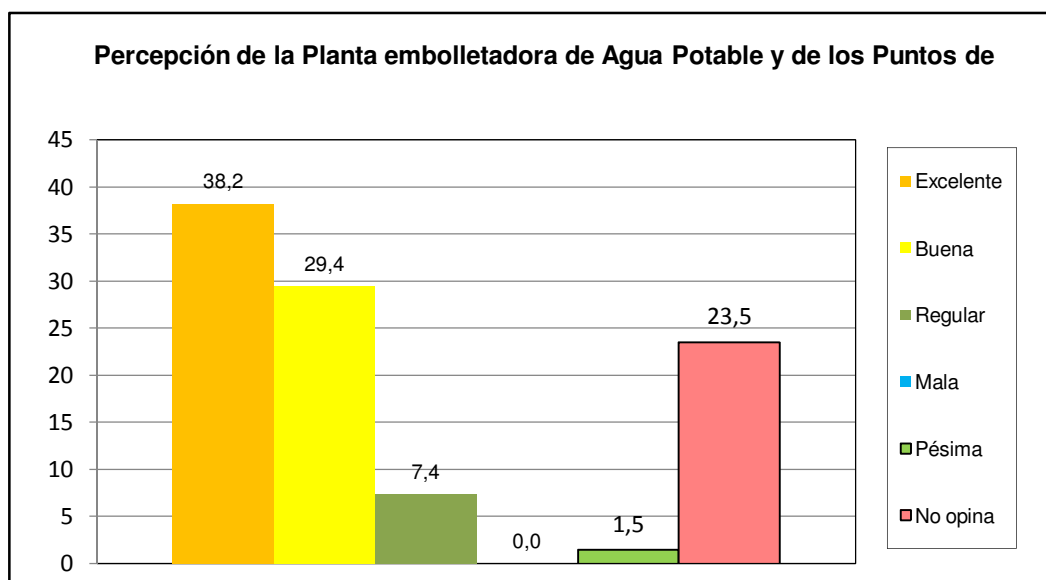

Centro B	Urb. Morro I (Casas)
-----------------	-----------------------------

¿Como evalua usted la gestion municipal?	fa	%
Excelente	5	7,4
Buena	33	48,5
Regular	22	32,4
Mala	3	4,4
Pésima	1	1,5
No opina	4	5,9
TOTAL	68	100

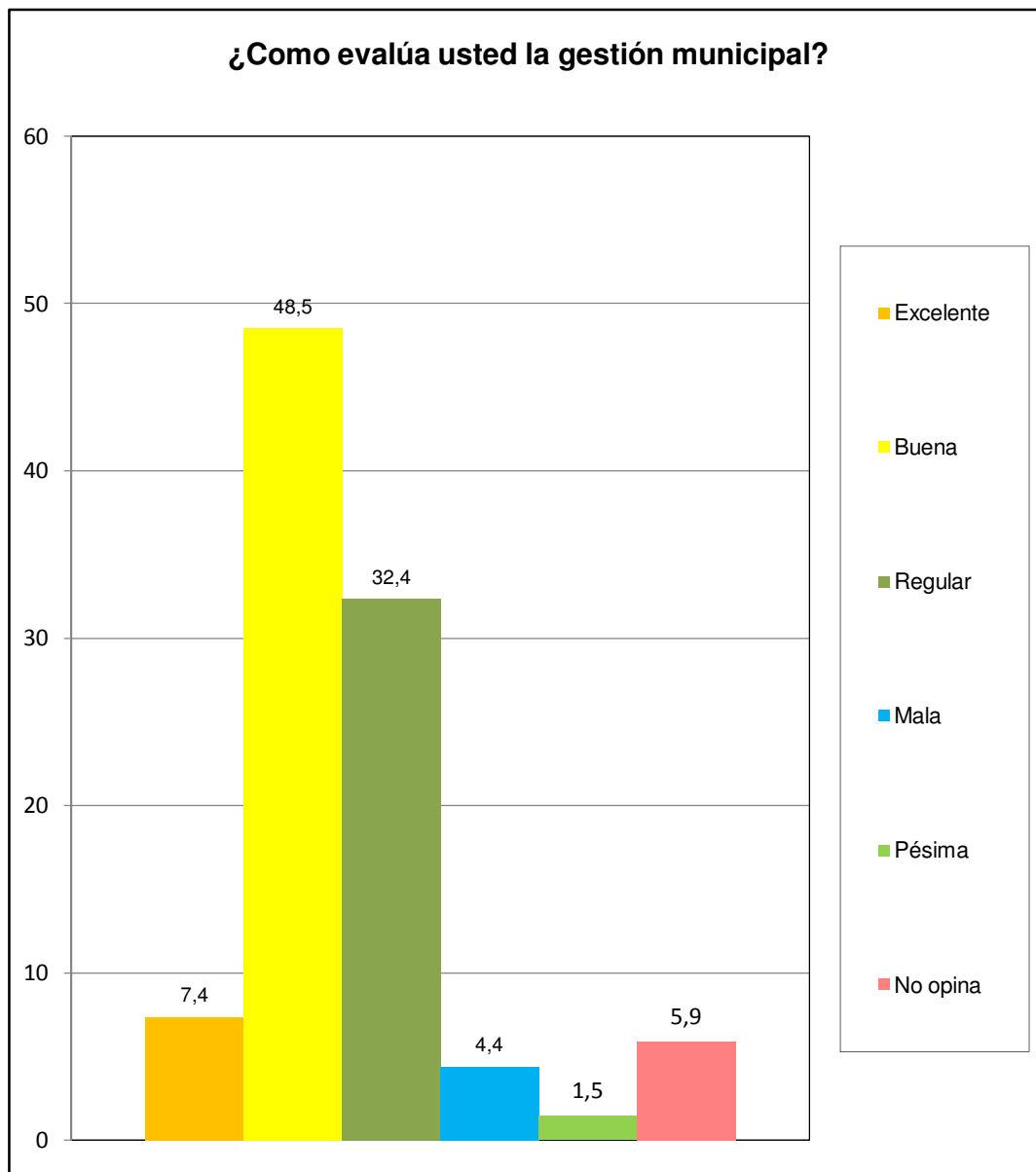

Centro B	Urb. Morro I (Casas)
----------	----------------------