



República Bolivariana de Venezuela
Estado Carabobo
Sala Técnica del Consejo Local de Planificación Pública
del Municipio San Diego

Indice de Bienestar Humano Municipal de San Diego 2015.

DECODIFICACION DE RESULTADOS DEL INSTRUMENTO

I.- DATOS DE LOCALIZACIÓN DE LA VIVIENDA.

Sector	Nombre de Residencia o urbanismo
Centro B	Urb. Morro I (apto)

II.- SITUACIÓN SOCIOECONÓMICA.

Características de la Vivienda	fa	%
Mansión.	0	0,0
Quinta o Casa quinta.	0	0,0
Townhouse.	0	0,0
Casa.	0	0,0
Apartamento.	12	100,0
Penthouse.	0	0,0
Apartamento en casa (anexo).	0	0,0
Casa de Vecindad o Pensión.	0	0,0
Rancho.	0	0,0
Otra Clase de Vivienda.	0	0,0
TOTAL	12	100

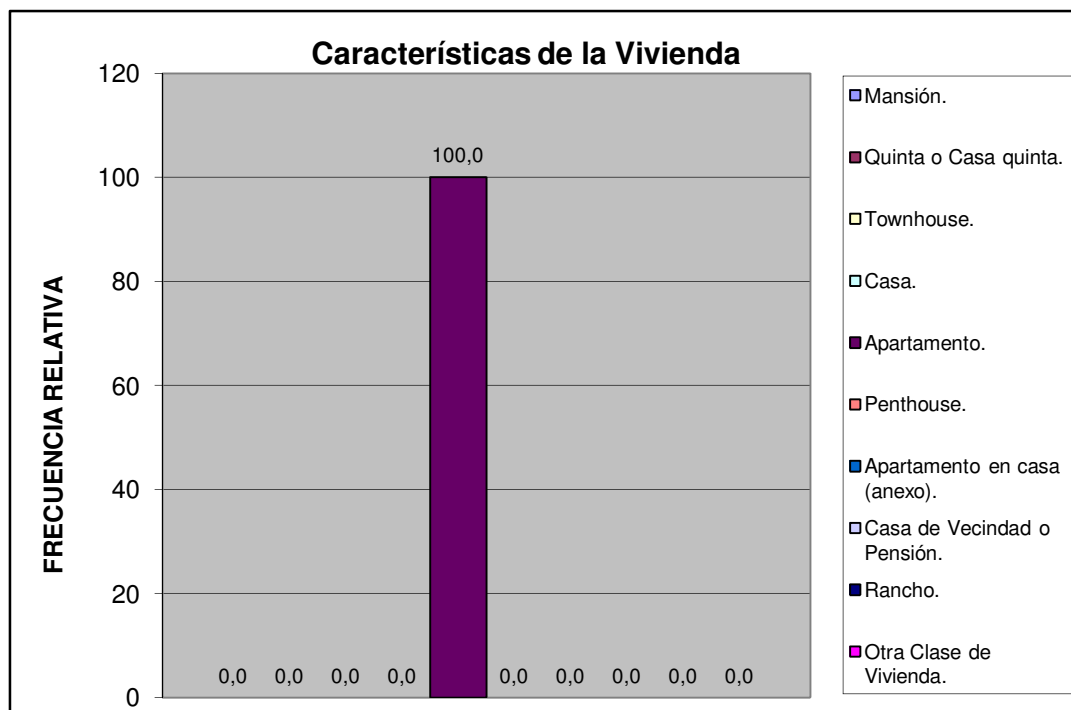

Centro B	Urb. Morro I (apto)
----------	---------------------

Material de Construcción Predominante en Paredes	fa	%
Bloque o ladrillo frisado	10	83,3
Bloque o ladrillo sin frisar	0	0,0
Concreto	2	16,7
Madera aserrada/formica/fibra de vidrio o similares	0	0,0
Adobe/tapia/baharaque	0	0,0
Caña/palma/tabla/carton piedra/similares	0	0,0
TOTAL	12	100

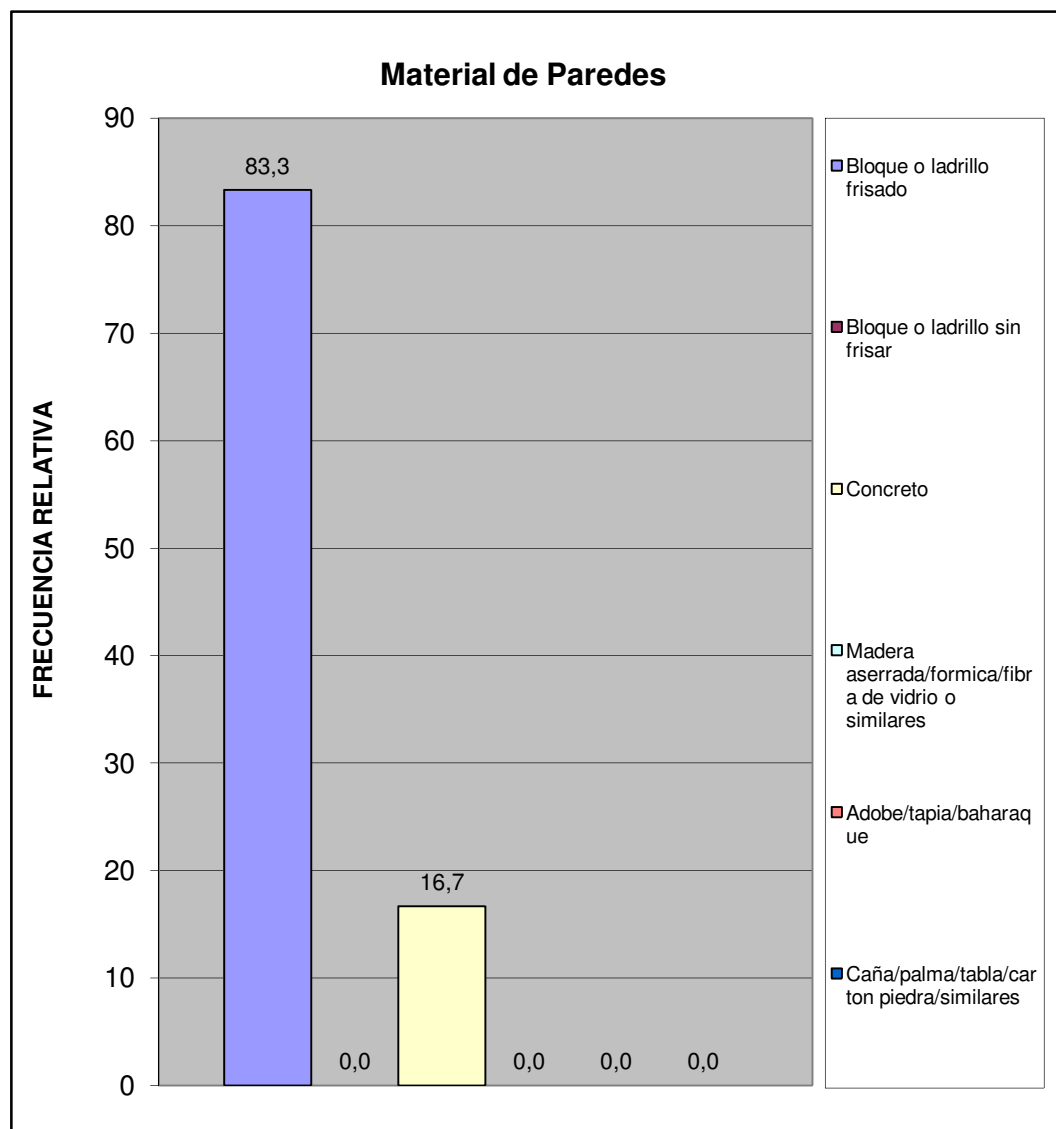

Centro B	Urb. Morro I (apto)
----------	---------------------

Material de Construcción Predominante en Pisos	fa	%
Mosaico/granito/vinil/cerámica/ladrillo	12	100,0
Terracota/parquet/alfombra y similares	0	0,0
Cemento Pulido	0	0,0
Cemento rustico	0	0,0
Tierra	0	0,0
Tablas/tablonos y similares	0	0,0
TOTAL	12	100

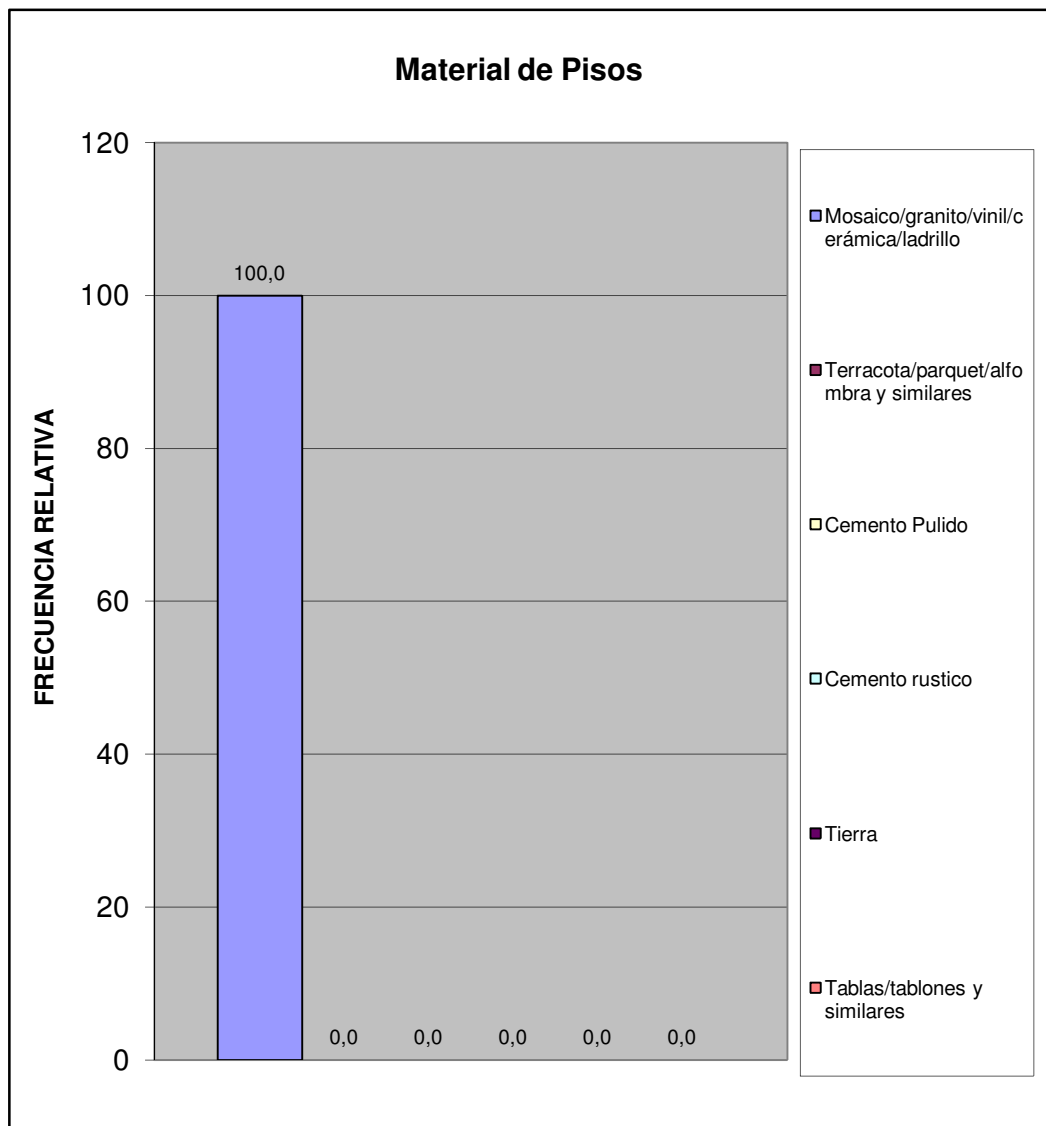

Centro B	Urb. Morro I (apto)
----------	---------------------

Material de Construcción Predominante en Techos	fa	%
Concreto Armado	12	100,0
Ladrillo-concreto	0	0,0
Fibra sintetica	0	0,0
Asbesto y similares	0	0,0
Laminas metalicas (Zinc y similares)	0	0,0
Tablas/tablonos y similares	0	0,0
Caña/palma y similar	0	0,0
TOTAL	12	100

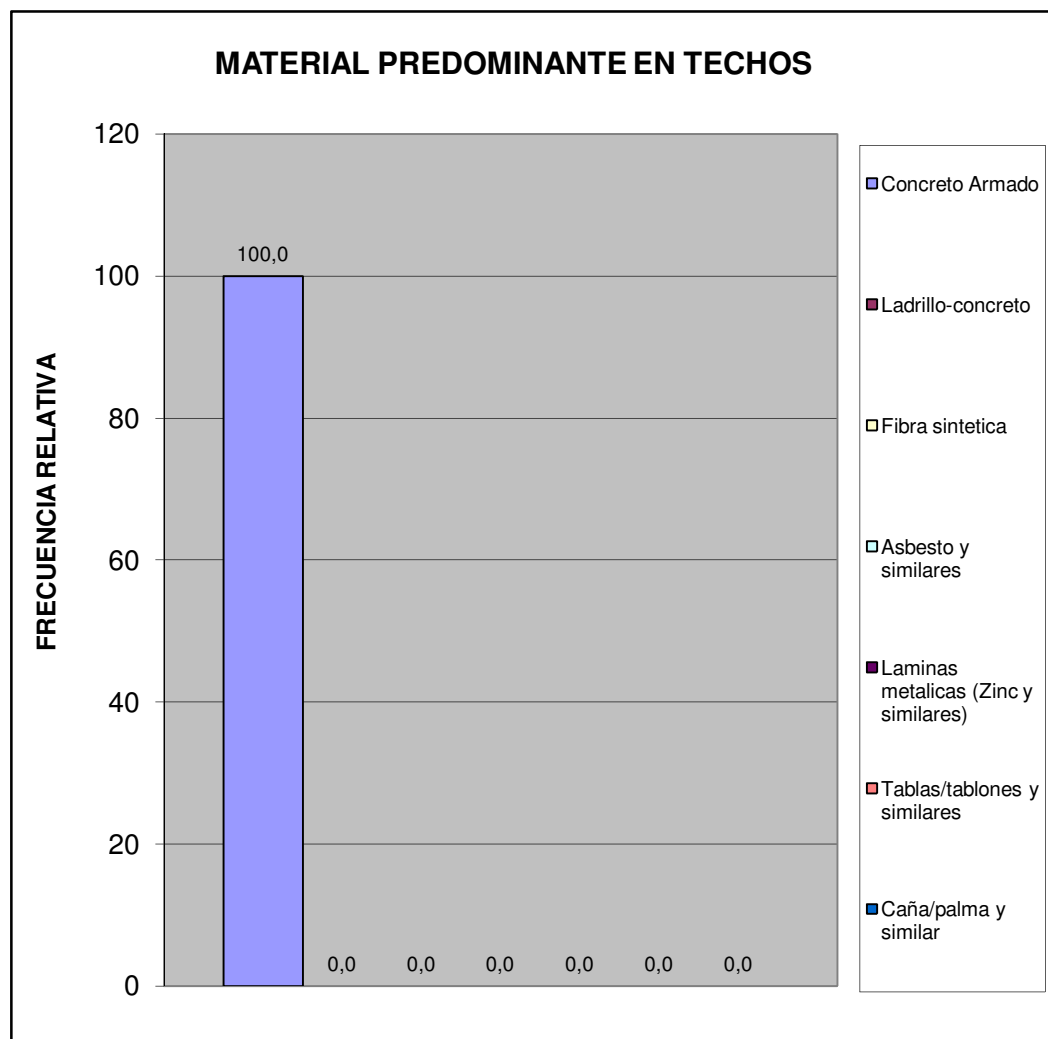

Centro B	Urb. Morro I (apto)
----------	---------------------

Hacinamiento Detectado	fa	%
Hogar Hacinado	0	0,0
Hogar No Hacinado	12	100,0
Total	12	100



Ingreso Familiar	fa	%
Menos de Bs. 8.966	0	0,0
Entre Bs. 8.966 - 17.932	3	33,3
Entre Bs. 17.932 - 25.000	4	44,4
Entre Bs. 25.000 - 40.000	2	22,2
Mas de Bs. 40.000	0	0,0
TOTAL	9	100

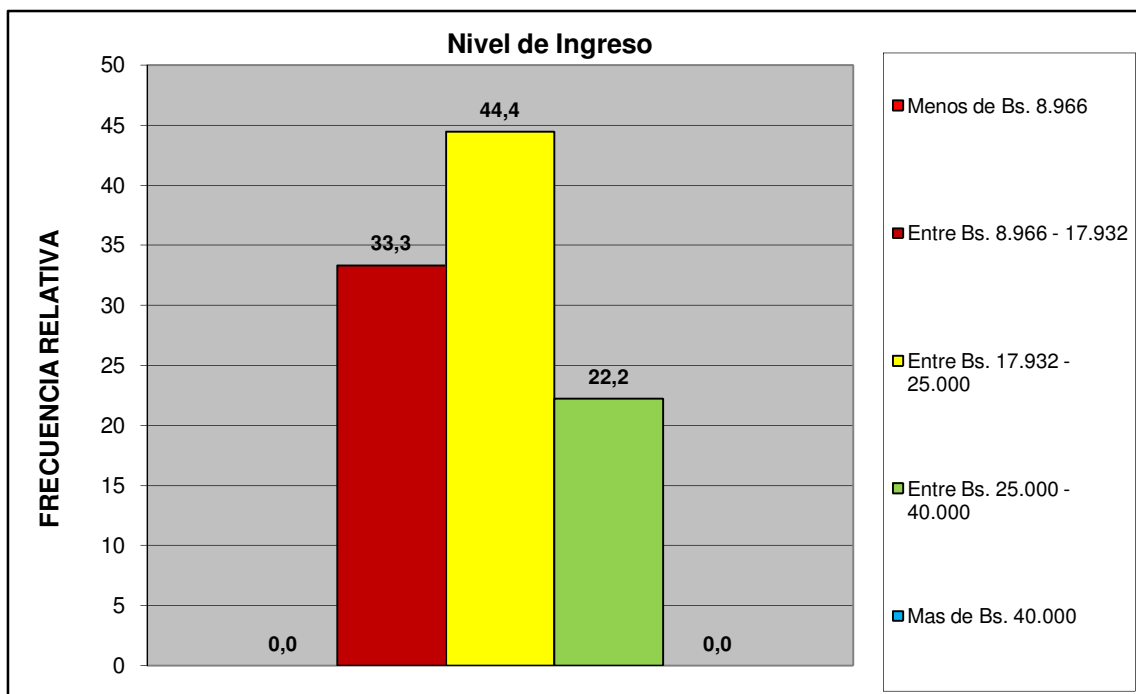

Centro B	Urb. Morro I (apto)
----------	---------------------

Criterio Linea de la Pobreza	fa	%
Hogar Pobre Extremo. Si ICANP < 1	0	0,0
Hogar Pobre Relativo. Si $1 \leq \text{ICAPC} < 2$	3	33,3
Hogar No Pobre. Si ICAPC > 2	6	66,7
Total	9	100

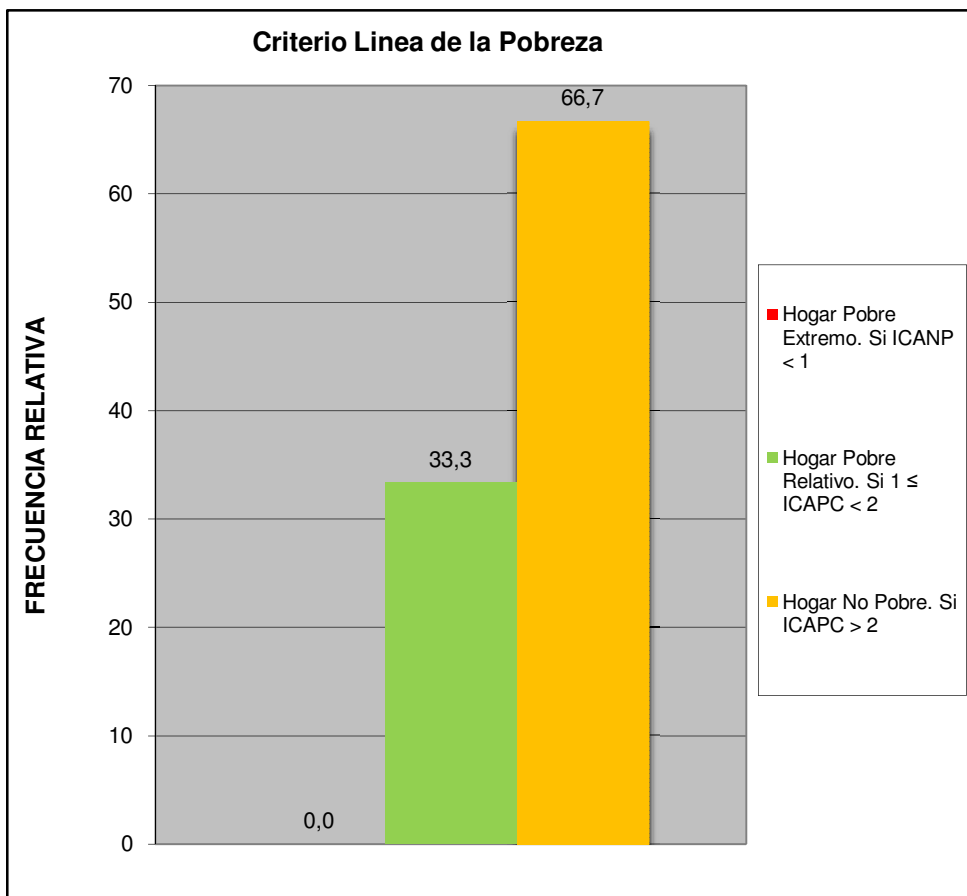

Centro B	Urb. Morro I (apto)
----------	---------------------

Cual es el nivel academico de los miembros de la familia que trabajan en el hogar:	fa	%
Primaria	0	0,0
Secundaria Inconclusa	0	0,0
Bachiller	2	16,7
Técnico Medio	1	8,3
Técnico Superior Universitario	4	33,3
Universitario	5	41,7
Universitario con postgrado	0	0,0
Otro	0	0,0
TOTAL	12	100

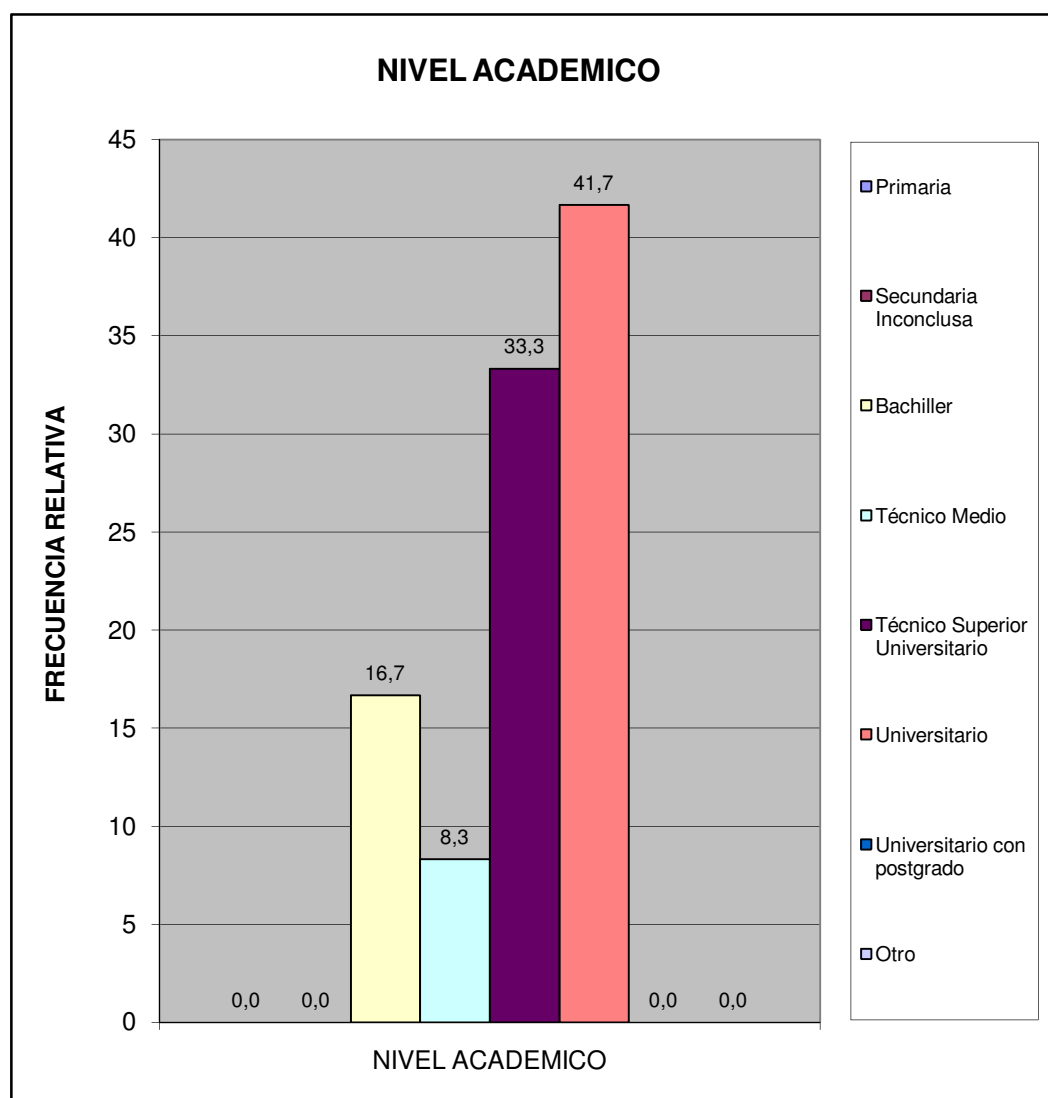

Centro B	Urb. Morro I (apto)
----------	---------------------

¿Cuales cree que son los principales problemas de su comunidad, por orden de prioridad del 1 mayor importancia al 8 menor importancia relativa?	fa	%
Deporte	41	9,5
Educación	59	13,7
Seguridad	90	20,8
Salud	52	12,0
Cultura y Recreación	32	7,4
Infraestructura	46	10,6
Servicios Públicos	68	15,7
Ambiente	44	10,2
TOTAL	432	100

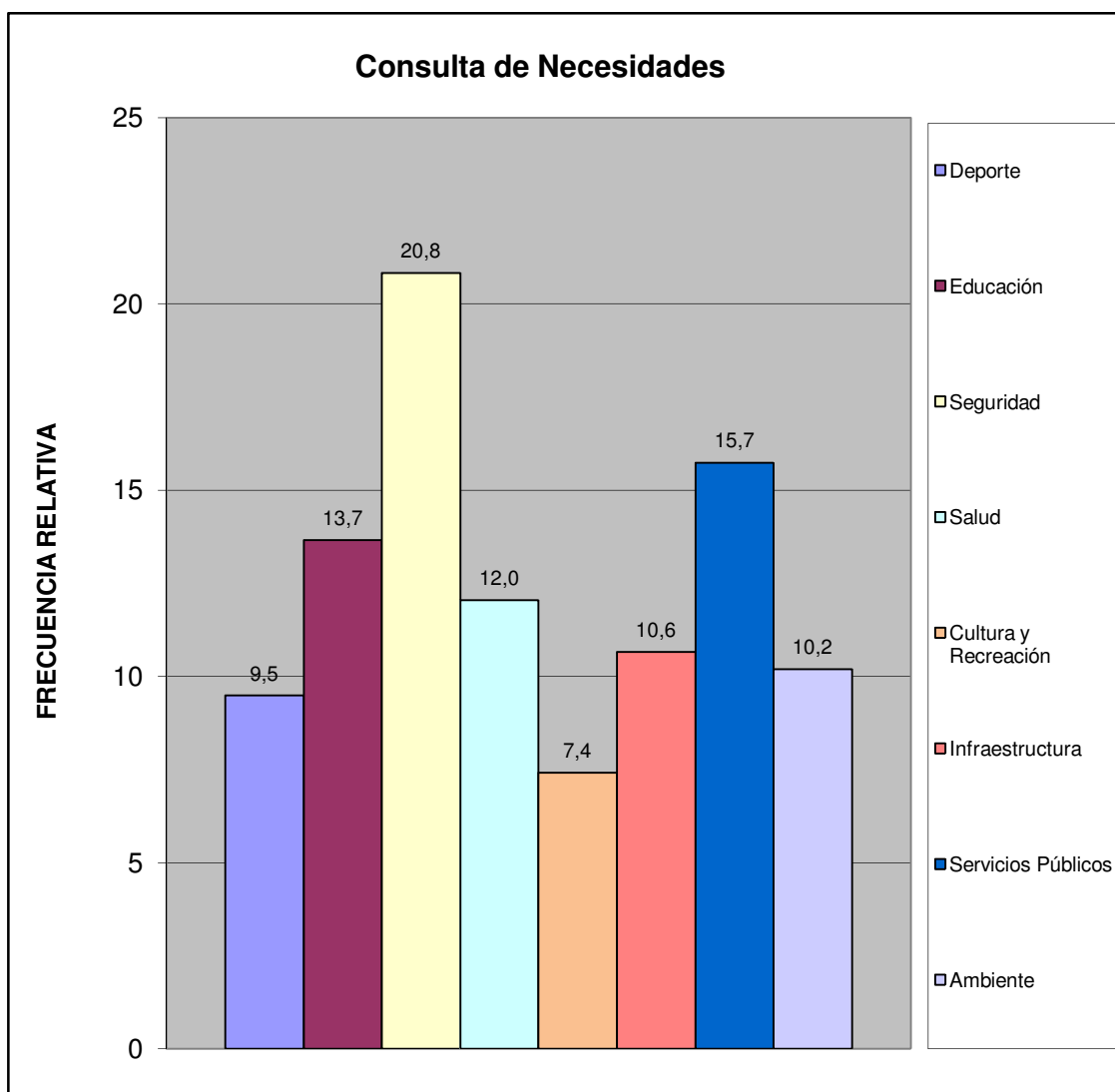

Centro B	Urb. Morro I (apto)
----------	---------------------

¿Considera usted que la inflación afecta la calidad de vida de su familia?	fa	%
Si	12	100,0
No	0	0,0
No Sabe	0	0,0
No Responde	0	0,0
TOTAL	12	100

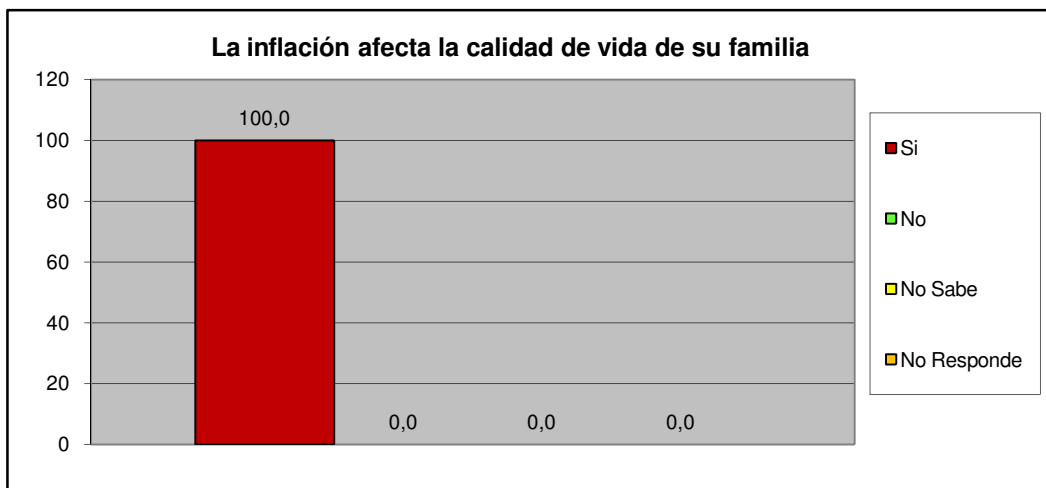

¿Considera usted que la escasez incrementa el costo de la canasta alimentaria?	fa	%
Si	12	100,0
No	0	0,0
No Sabe	0	0,0
No Responde	0	0,0
TOTAL	12	100

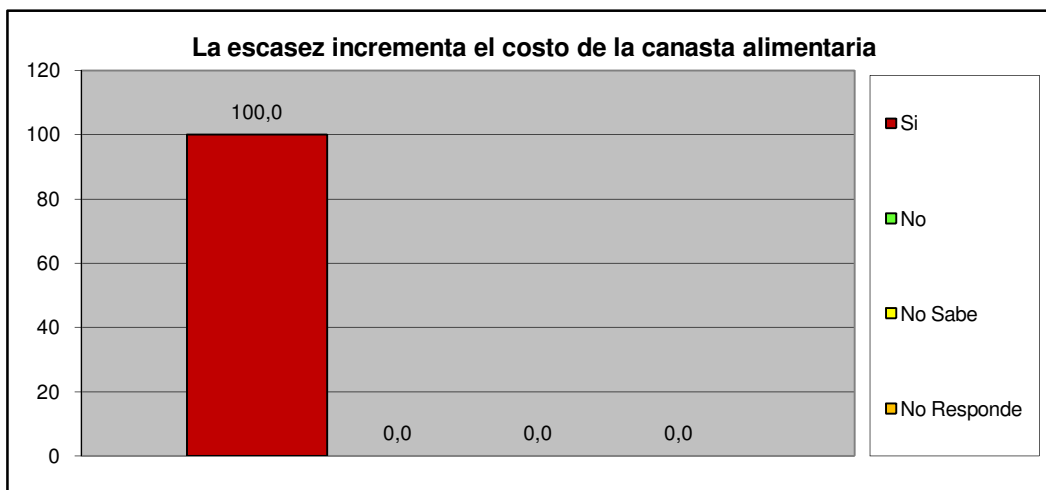

Centro B	Urb. Morro I (apto)
-----------------	----------------------------

III.- SERVICIOS PÚBLICOS.

A esta Vivienda llega el agua por:	fa	%
Acueducto o tubería	12	100,0
Camión Cisterna	0	0,0
Pila publica o estanque	0	0,0
Pozo con tubería o Bomba	0	0,0
Pozo o manantial protegido	0	0,0
Otro	0	0,0
TOTAL	12	100

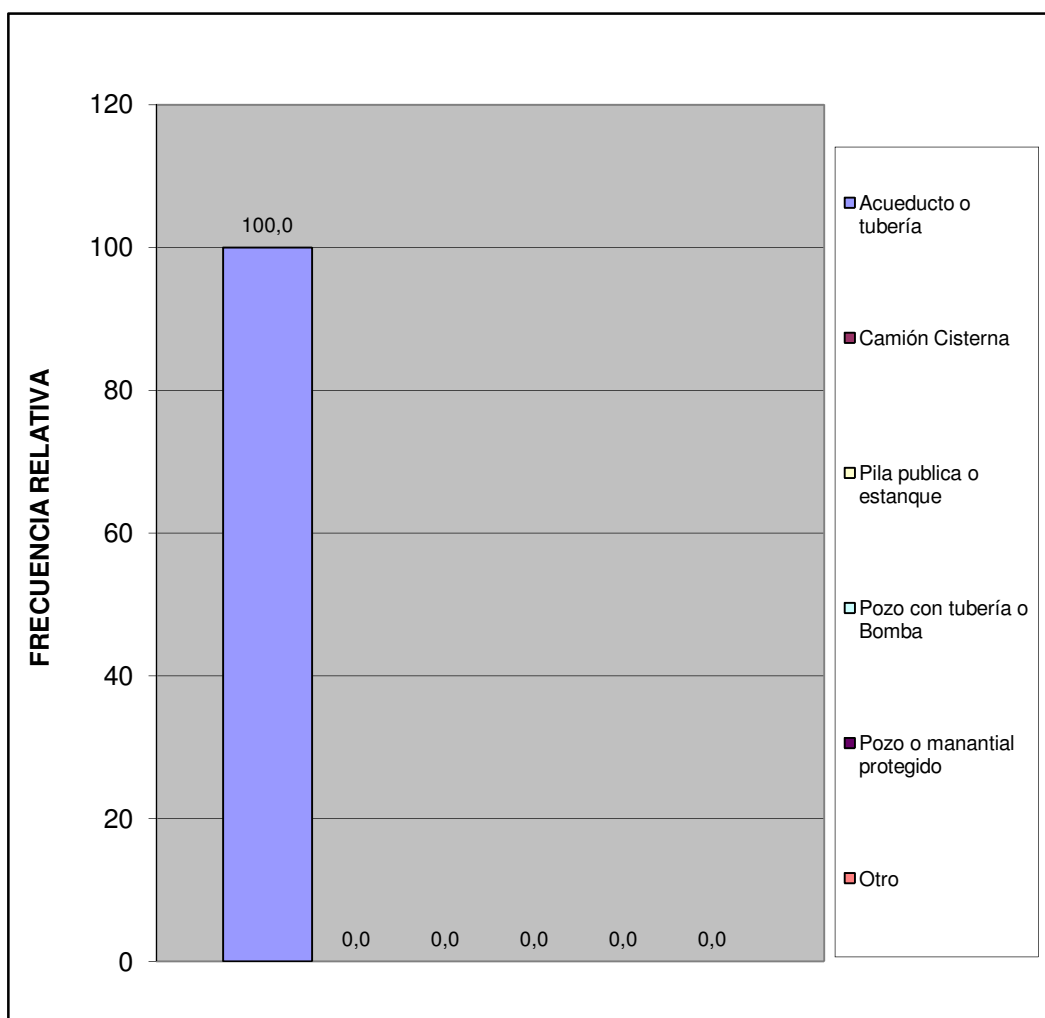

Centro B	Urb. Morro I (apto)
----------	---------------------

¿En esta vivienda tienen alguno de estos problemas con el suministro de agua?	fa	%
Se interrumpe el servicio Frecuentemente.	8	53,3
La cantidad o presión del agua es muy baja.	1	6,7
El agua es turbia.	1	6,7
Tiene mal olor o mal sabor.	4	26,7
Todas las anteriores.	0	0,0
Otros	1	6,7
TOTAL	15	100

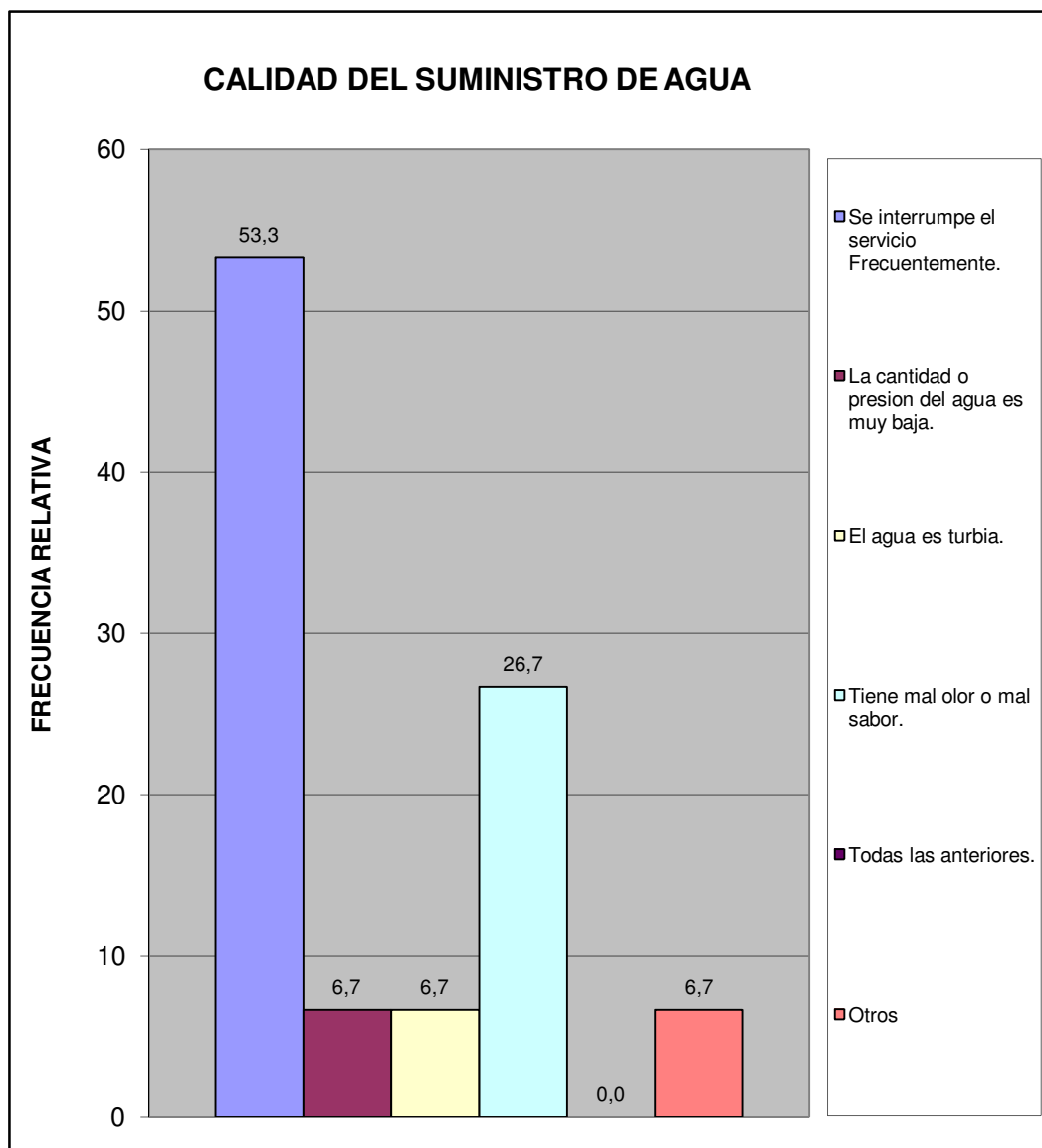

Centro B	Urb. Morro I (apto)
----------	---------------------

¿En su vivienda tienen alguno de estos problemas con el suministro eléctrico?	fa	%
Frecuentes altas y bajas de tensión	3	21,4
Se interrumpe frecuentemente el suministro	3	21,4
Cortos circuitos y quema de artefactos electricos	0	0,0
No tiene problemas con el suministro electrico	8	57,1
Otro	0	0,0
TOTAL	14	100

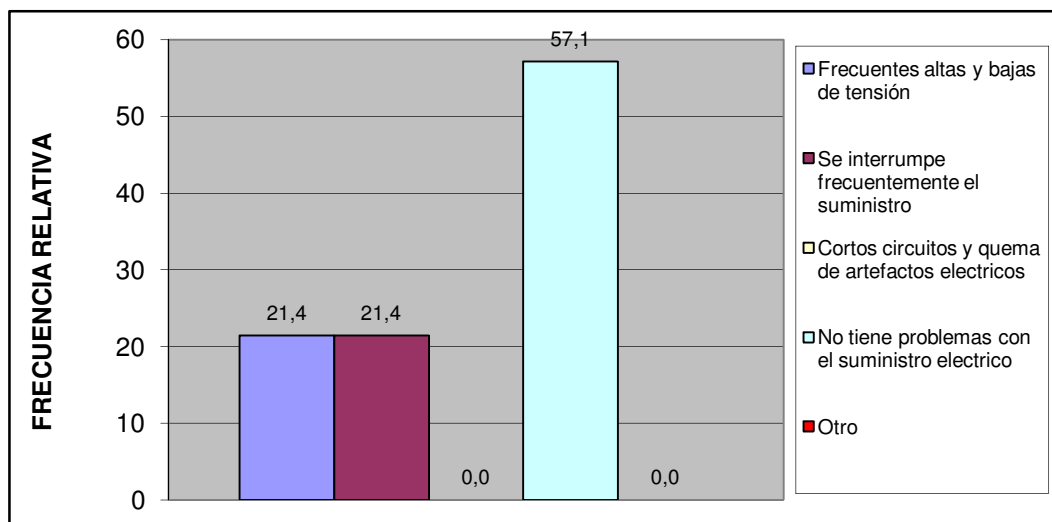

Esta vivienda tiene:	fa	%
Poceta conectada a cloaca	12	100,0
Poceta conectada a pozo séptico	0	0,0
No tiene conexión a pozo séptico o a la cloaca	0	0,0
Excusado de hoyo o letrina	0	0,0
No tiene excusado	0	0,0
TOTAL	12	100



Centro B	Urb. Morro I (apto)
----------	---------------------

IV.- ACCESIBILIDAD A SERVICIOS PÚBLICOS.

¿Qué percepción tiene usted acerca de la limpieza del Municipio San Diego?	fa	%
Excelente	2	16,7
Buena	5	41,7
Regular	3	25,0
Mala	1	8,3
Pesima	1	8,3
No opina	0	0,0
TOTAL	12	100

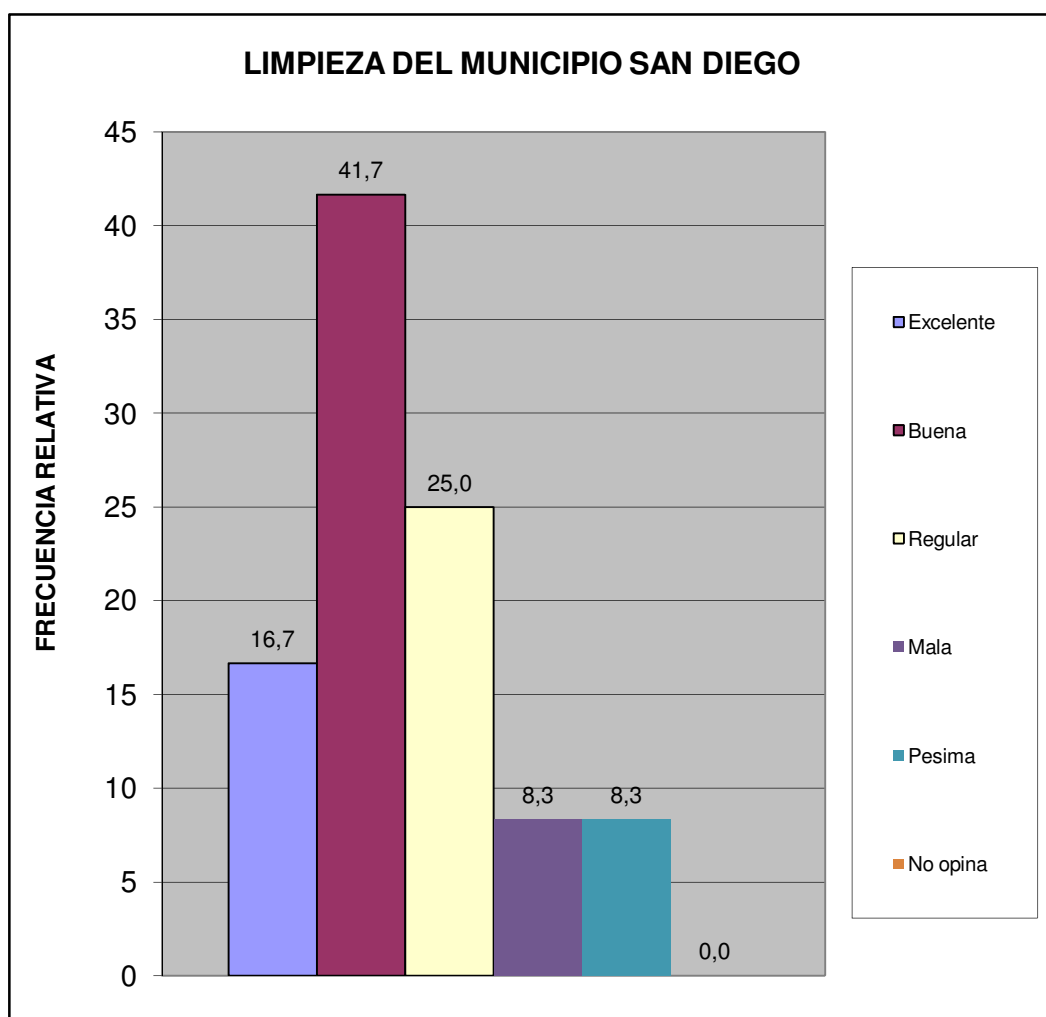

Centro B	Urb. Morro I (apto)
----------	---------------------

¿Qué percepción tiene usted acerca del mantenimiento de parques, plazas y las áreas de dominio público?	fa	%
Excelente	4	33,3
Buena	5	41,7
Regular	2	16,7
Mala	1	8,3
Pesima	0	0,0
No opina	0	0,0
TOTAL	12	100

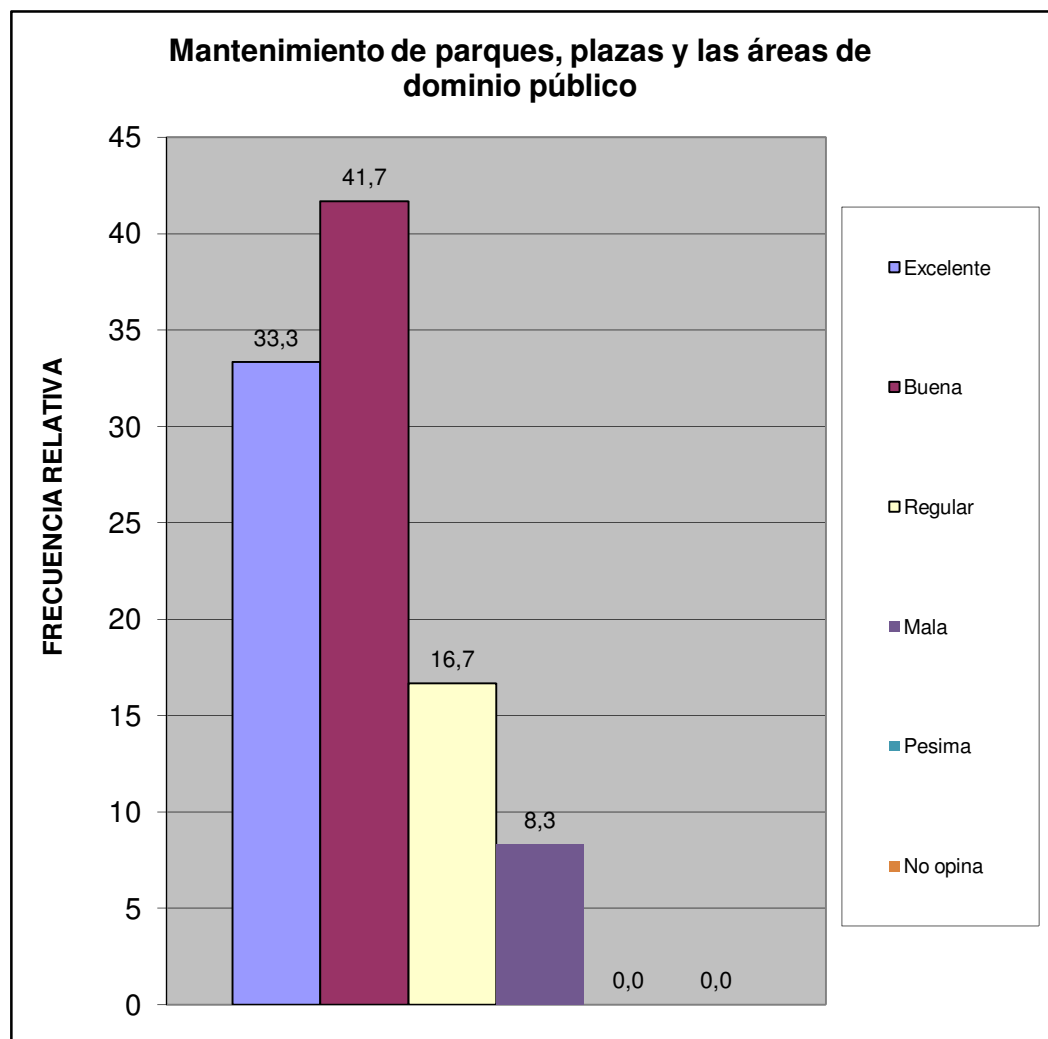

Centro B	Urb. Morro I (apto)
----------	---------------------

¿En su comunidad tienen alguno de estos problemas con el alumbrado público?	fa	%
Insuficiente numero de postes de luz	2	12,5
Baja intensidad de los bombillos	2	12,5
Postes mal ubicados	1	6,3
Los bombillos no se reponen a tiempo	5	31,3
Los delincuentes rompen los bombillos	0	0,0
Otro	0	0,0
No Tiene Problema con el alumbrado publico	6	37,5
TOTAL	16	100

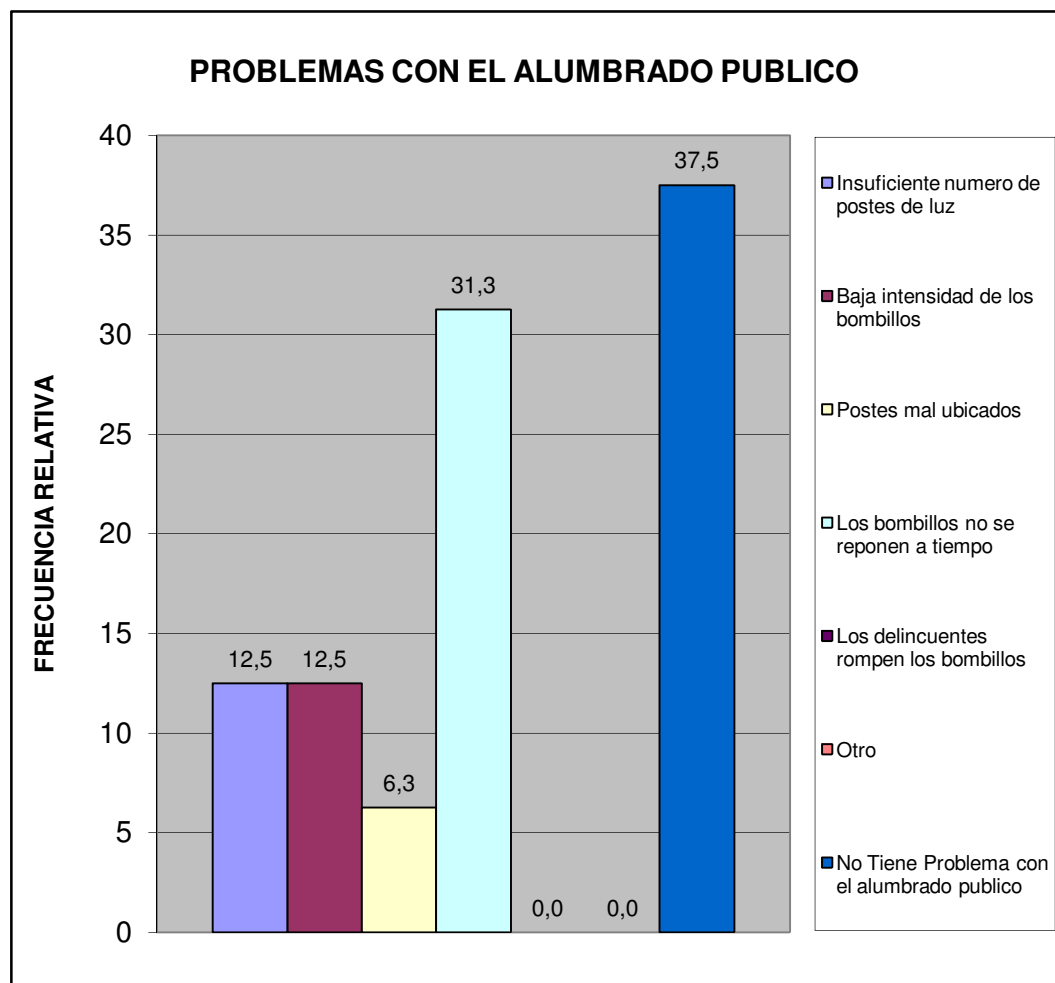

Centro B	Urb. Morro I (apto)
----------	---------------------

¿En su comunidad han tenido alguno de estos problemas con el tendido eléctrico?	fa	%
Exceso de cables conectados a los postes	0	0,0
Obstrucción por cableado muy bajo	1	7,7
Ramas de arboles enredadas en el cableado	2	15,4
Tendido eléctrico obsoleto	2	15,4
Poca cantidad de transformadores	0	0,0
Otro	0	0,0
No Tiene Problema	8	61,5
TOTAL	13	100

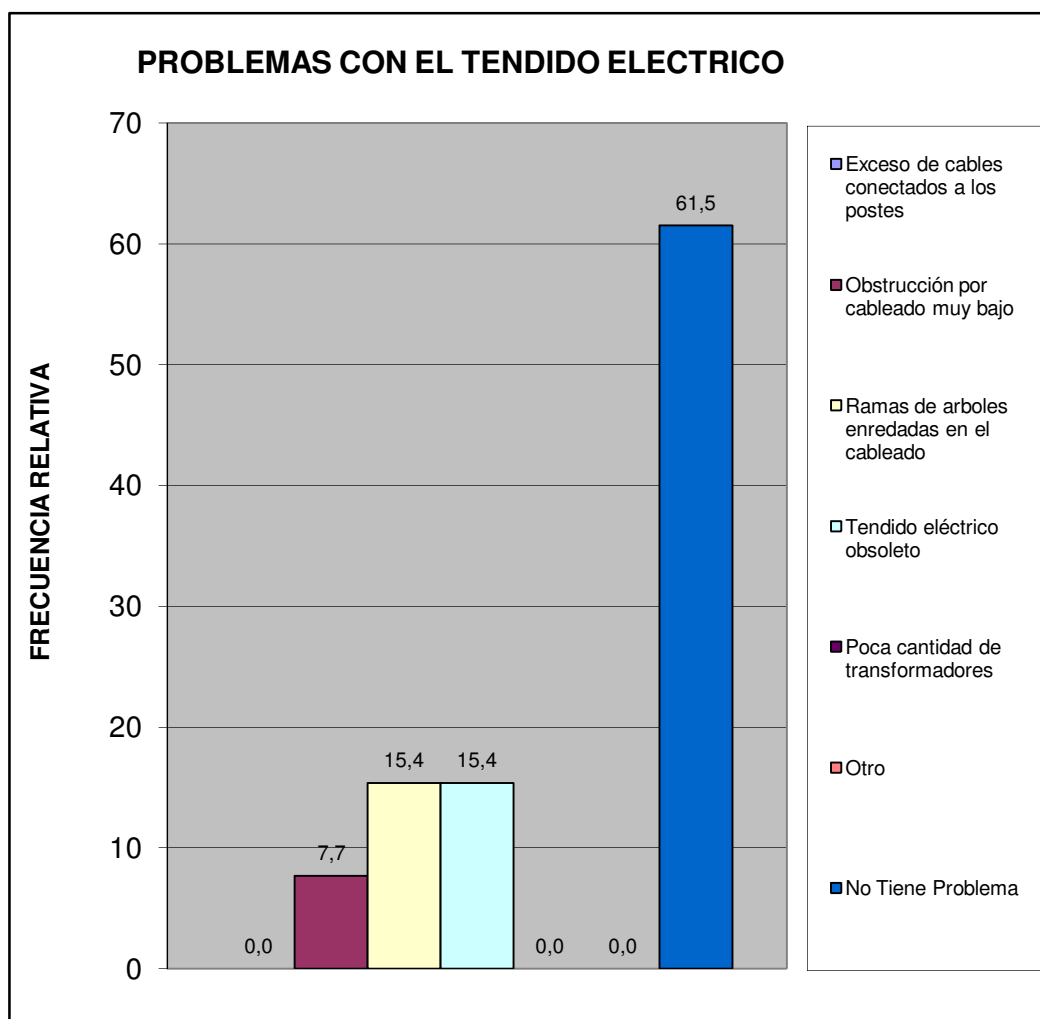

Centro B	Urb. Morro I (apto)
----------	---------------------

¿En esta Vivienda la basura?	fa	%
Es recogida por el servicio de aseo urbano	10	83,3
Se Deposita en Container Colectivo	2	16,7
No hay servicio de aseo urbano	0	0,0
TOTAL	12	100

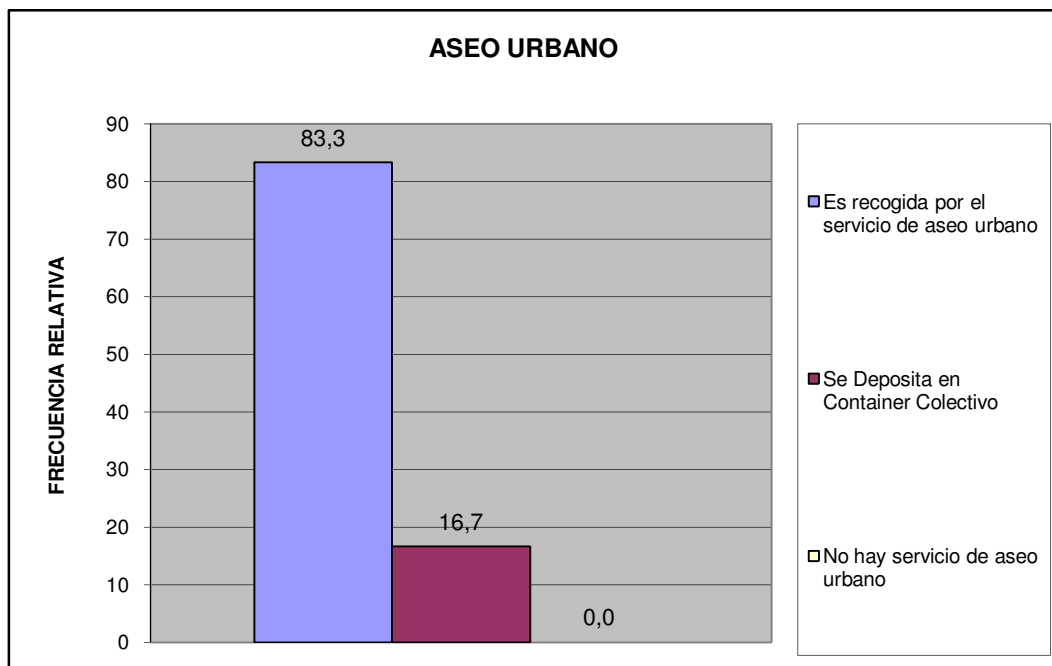

Centro B	Urb. Morro I (apto)
-----------------	----------------------------

¿En su comunidad tienen alguno de estos problemas con el servicio de aseo urbano?	fa	%
El camión pasa muy pocas veces	3	23,1
El camión no tiene días fijos para pasar	1	7,7
El camión no llega a la hora que le corresponde	0	0,0
Dejan la basura regada en la calle	0	0,0
Dejan muy hediondo el ambiente cuando pasan	0	0,0
La cuadrilla pide dinero	0	0,0
La cuadrilla es grosera con los vecinos	0	0,0
Otro	0	0,0
No Tiene Problemas con el Servicio de Aseo Urbano	9	69,2
TOTAL	13	100

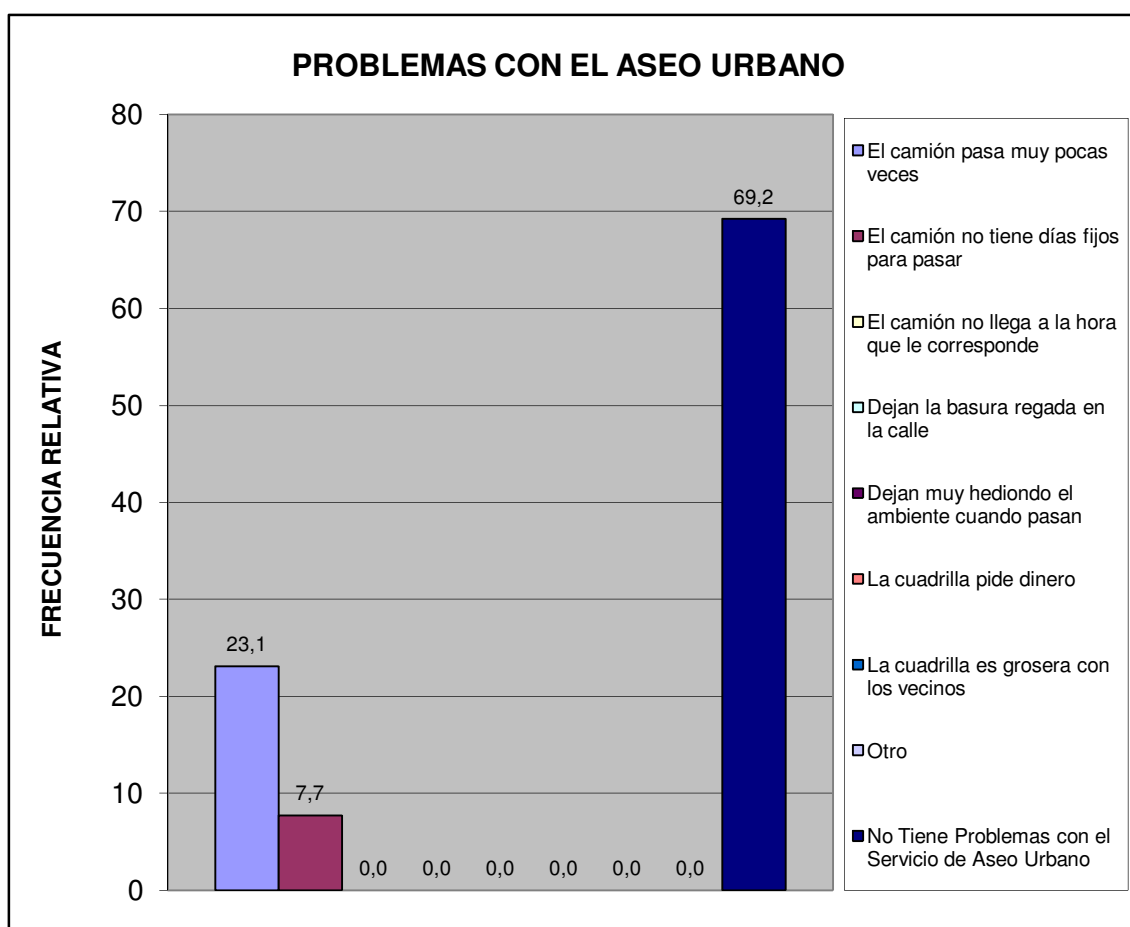

Centro B	Urb. Morro I (apto)
----------	---------------------

Pobreza Estructural	fa	%
Hogares sin NBI (No Pobre)	9	75,0
Hogares con 1 NBI (Pobres)	3	25,0
Hogares con ≥ 2 NBI (Pobre extremo)	0	0,0
TOTAL	12	100

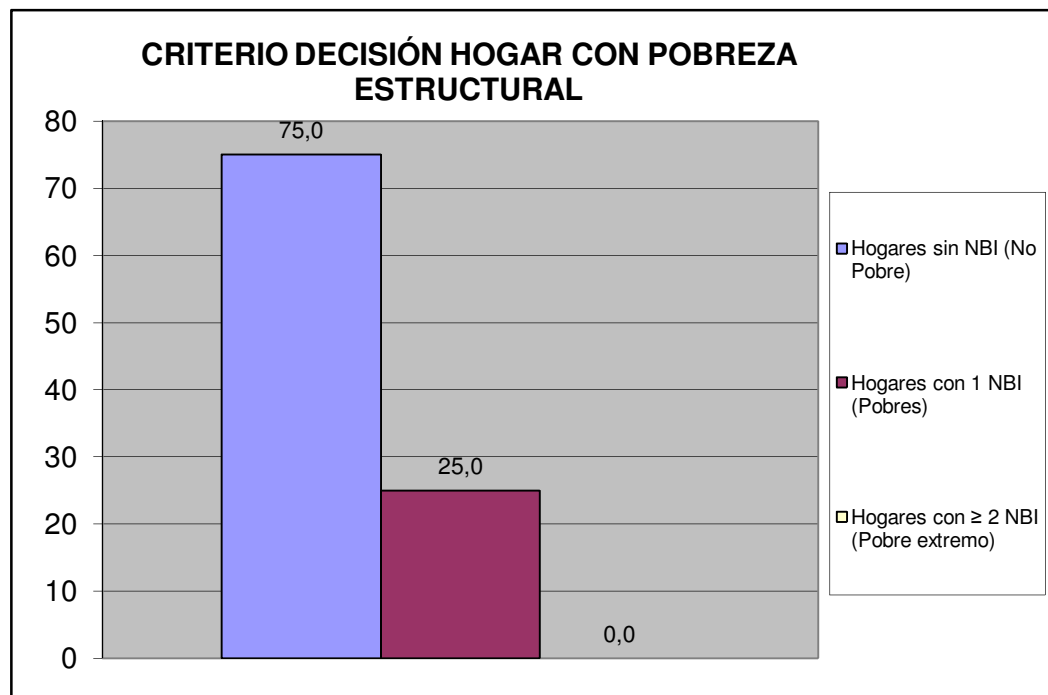

Centro B	Urb. Morro I (apto)
----------	---------------------

V.- MOVILIDAD Y MEDIOS DE TRANSPORTE PÚBLICO.

¿Cuál es el medio de transporte que más utilizan los miembros del hogar?	fa	%
Autobús Publico	5	33,3
Vehículo particular	10	66,7
Motocicleta	0	0,0
Bicicleta	0	0,0
Caminando	0	0,0
Ruta de Trabsporte de la Alcaldía de san Diego	0	0,0
Otro	0	0,0
TOTAL	15	100

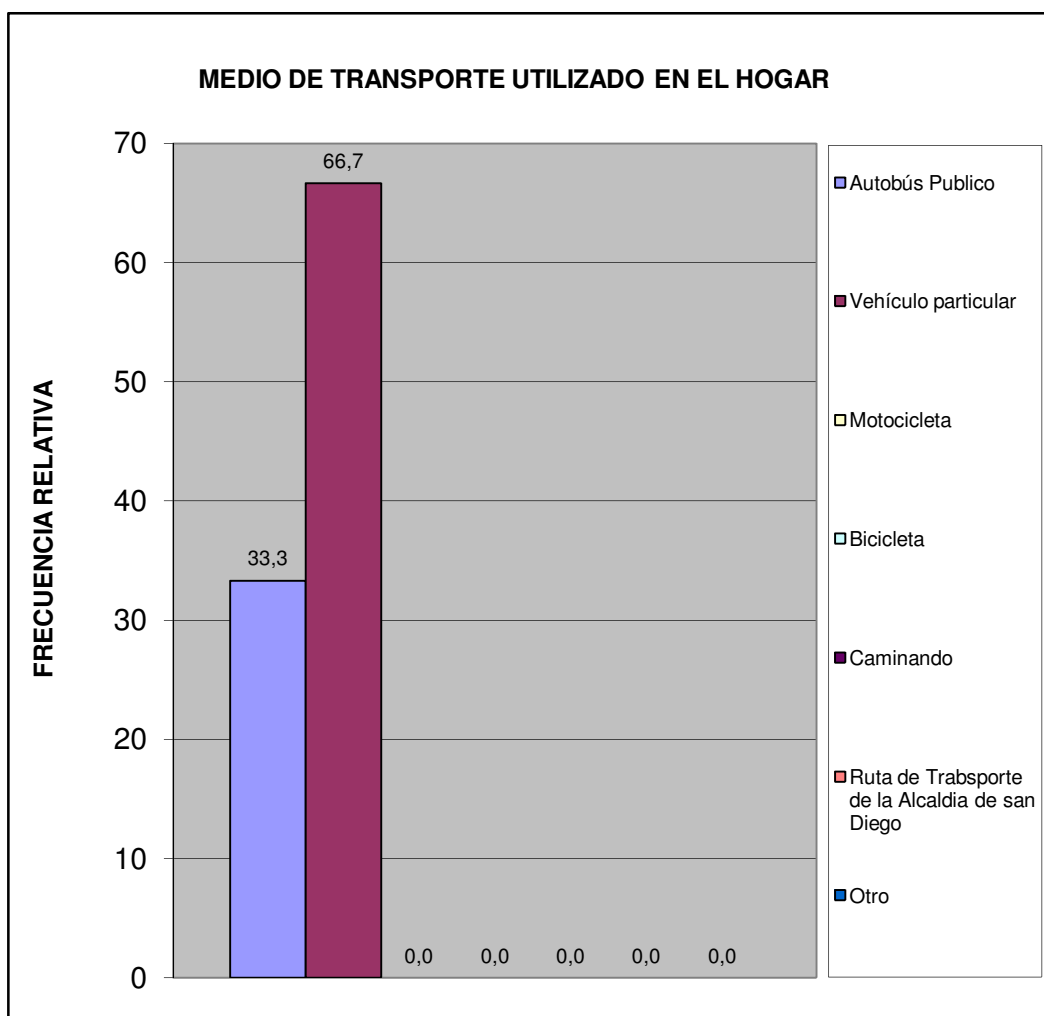

Centro B	Urb. Morro I (apto)
----------	---------------------

¿Cuál es el problema más importante que afronta el transporte público?	fa	%
La inseguridad dentro de la unidad (atracos, robos, agresiones físicas)	5	35,7
La falta de limpieza	0	0,0
El tiempo que tardan en llegar al destino	0	0,0
El tiempo que se tarda esperándolos en la parada	1	7,1
El mal estado de la unidad	0	0,0
La ciudad ha crecido y se siguen manteniendo las mismas rutas	1	7,1
La falta de supervisión del servicio de transporte	2	14,3
Maltrato de los operadores a los usuarios del sistema	2	14,3
Otro	0	0,0
Ningún miembro del hogar usa transporte público	2	14,3
No Sabe	1	7,1
TOTAL	14	100

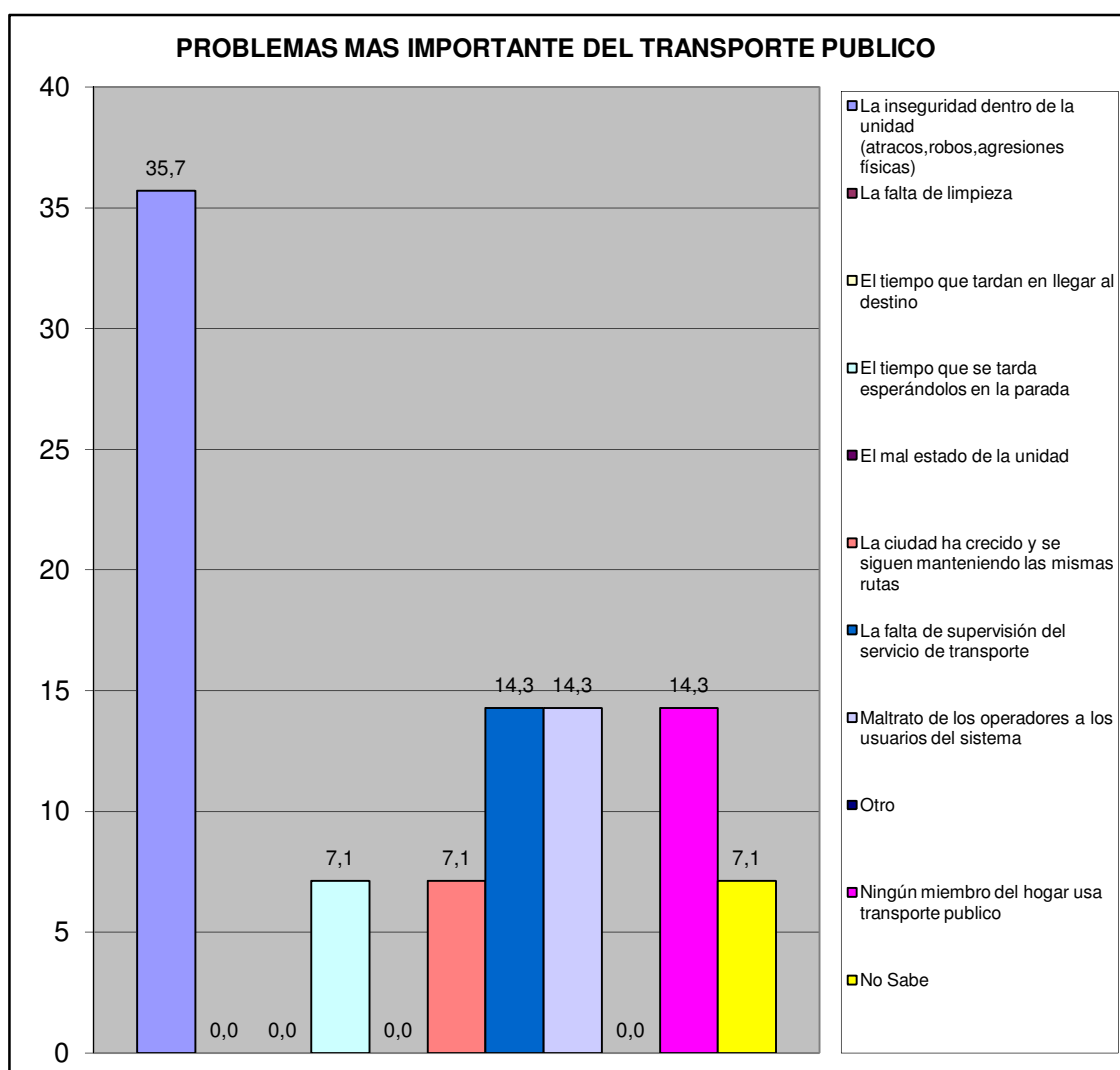

Centro B	Urb. Morro I (apto)
----------	---------------------

VI.- SEGURIDAD PÚBLICA.

¿Con que frecuencia la policía patrulla en la calle donde está ubicada su vivienda?	fa	%
Diario	3	25,0
Interdiario	2	16,7
Semanal	2	16,7
No patrullan	4	33,3
No sabe	1	8,3
No responde	0	0,0
TOTAL	12	100

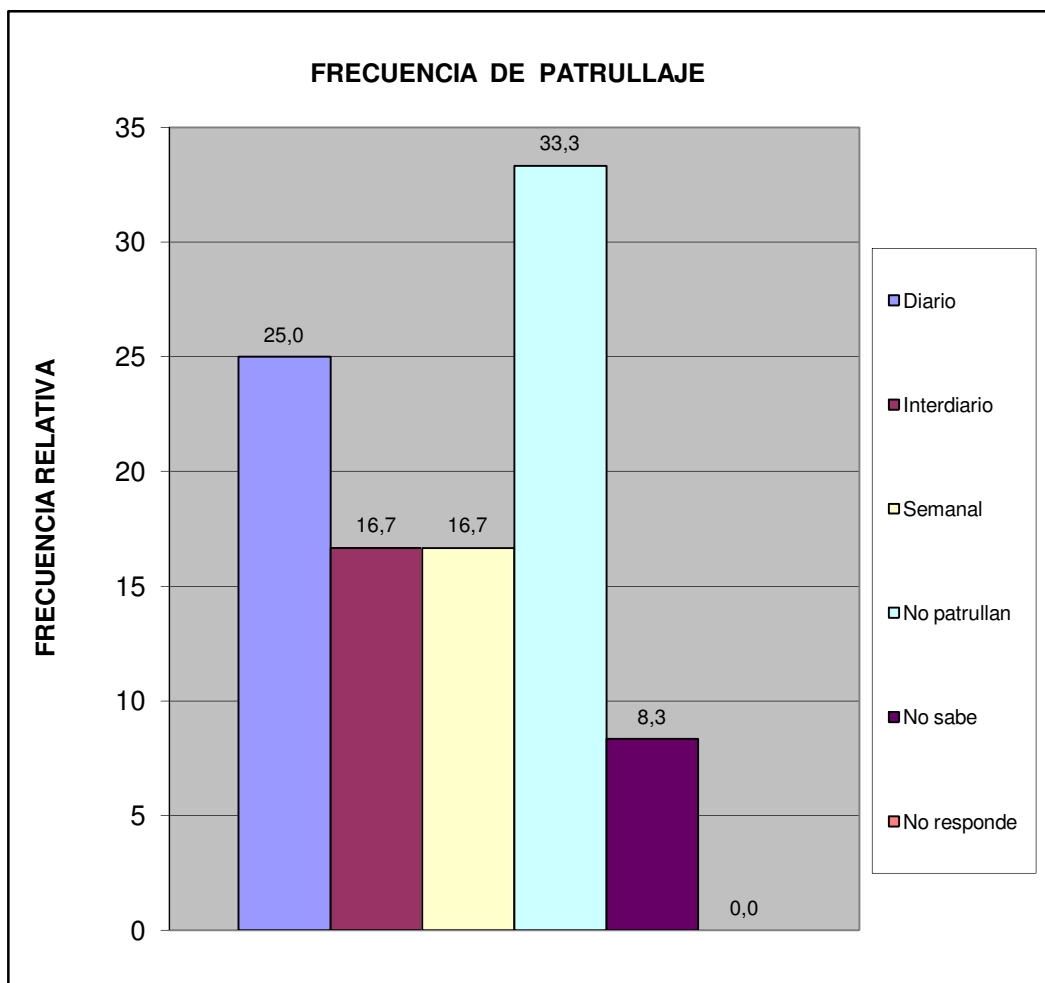

Centro B	Urb. Morro I (apto)
----------	---------------------

¿En los últimos seis meses se han cometido delitos en su comunidad?	fa	%
Si	9	75,0
No	3	25,0
No sabe	0	0,0
No Responde	0	0,0
Total	12	100

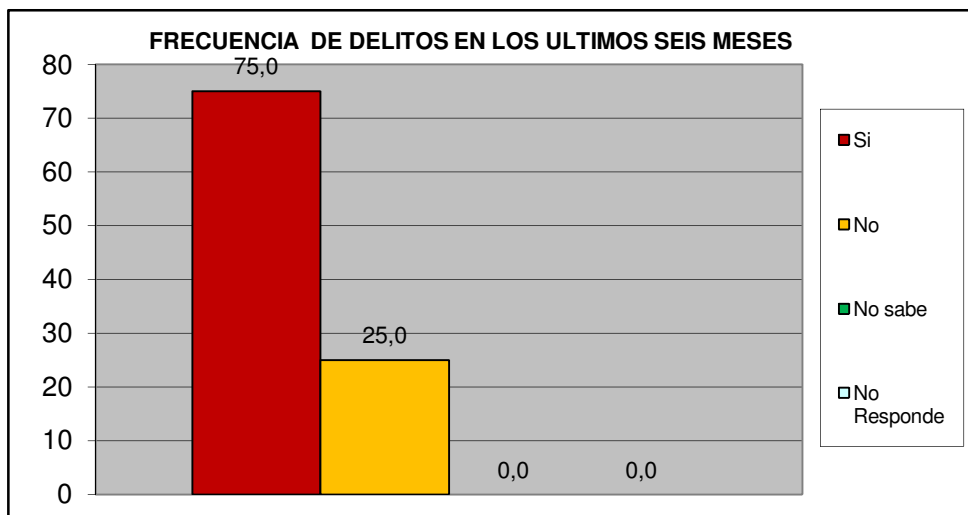

¿Ha presentado usted alguna denuncia ante los organismos competentes?	fa	%
Si	2	22,2
No	7	77,8
TOTAL	9	100

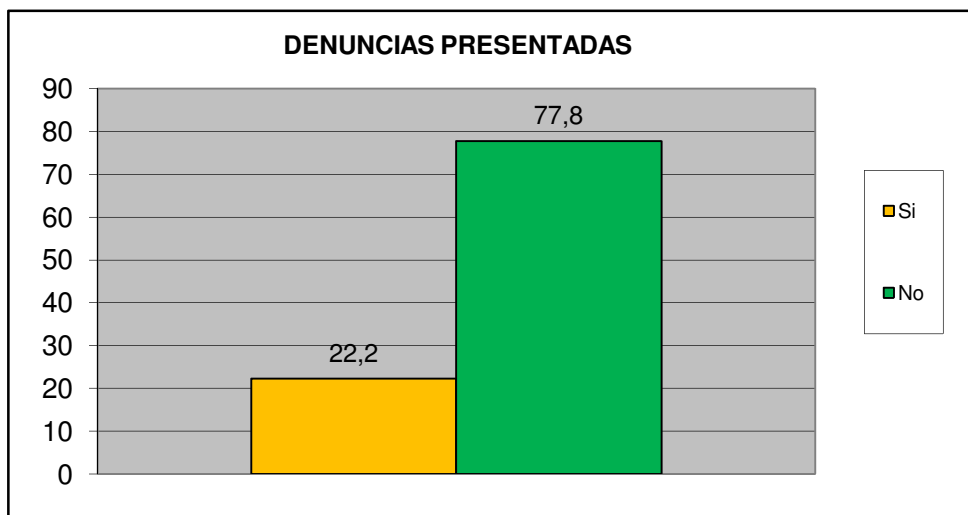

Centro B	Urb. Morro I (apto)
-----------------	----------------------------

¿Cómo evalúa usted la gestión de la Policía municipal de San Diego?	fa	%
Excelente	0	0,0
Buena	5	41,7
Regular	4	33,3
Mala	1	8,3
Pésima	2	16,7
No opina	0	0,0
TOTAL	12	100

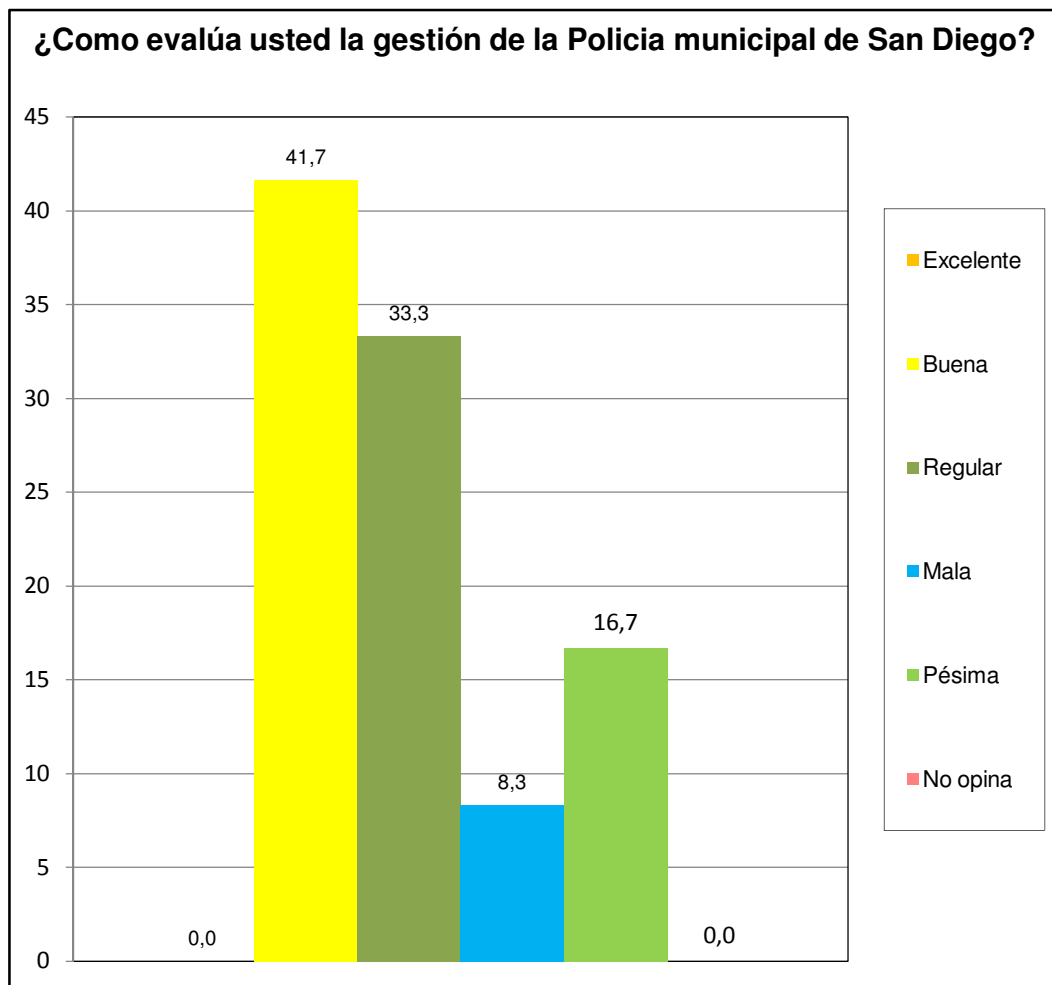

Centro B	Urb. Morro I (apto)
----------	---------------------

¿Ha solicitado y/o recibido servicio de bomberos y/o ambulancias por parte de la Fundación Cuerpo de Bomberos de San Diego?	fa	%
Si	4	33,3
No	8	66,7
No Sabe	0	0,0
No Responde	0	0,0
TOTAL	12	100

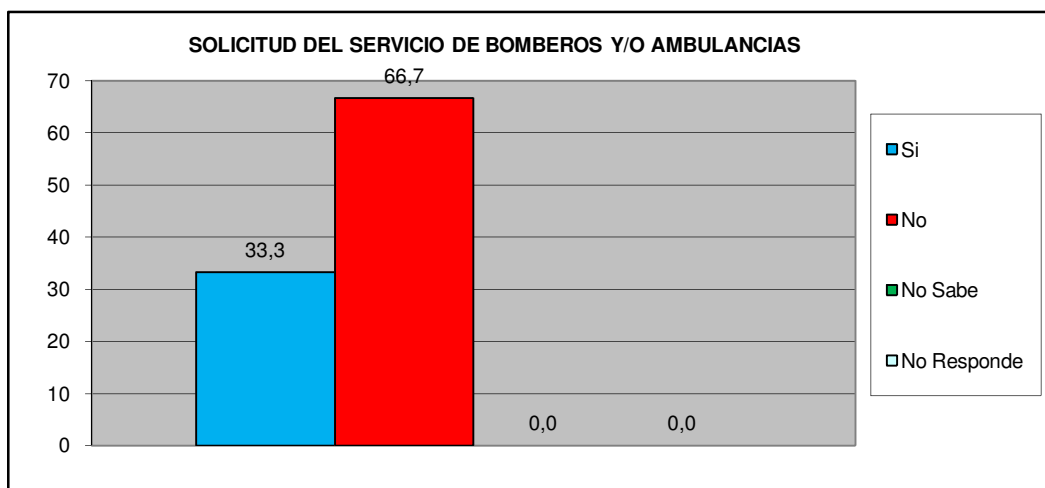

¿En Caso de ser positivo, quedo satisfecho con el servicio recibido por parte de la Fundación Cuerpo de Bomberos de San Diego?	fa	%
Si	3	75,0
No	0	0,0
No Sabe	1	25,0
No Responde	0	0,0
TOTAL	4	100

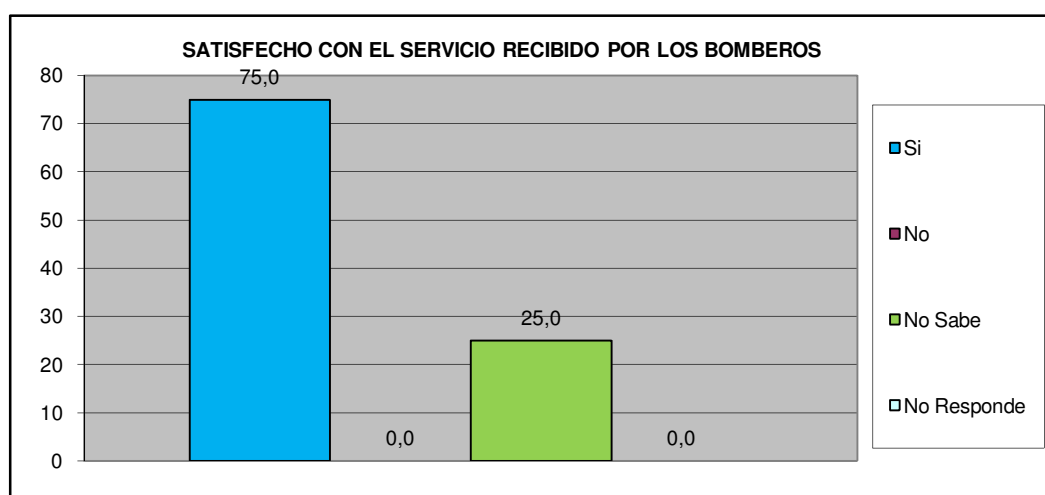

Centro B	Urb. Morro I (apto)
-----------------	----------------------------

VII.- EDUCACIÓN.

Como Evalúa Ud. La calidad ACADÉMICA de los preescolares de la Alcaldía y de la escuela Municipal Monseñor Luis E. Henríquez.	fa	%
Excelente	4	33,3
Buena	5	41,7
Regular	0	0,0
Mala	1	8,3
Pésima	0	0,0
No Sabe / No opina	2	16,7
TOTAL	12	100

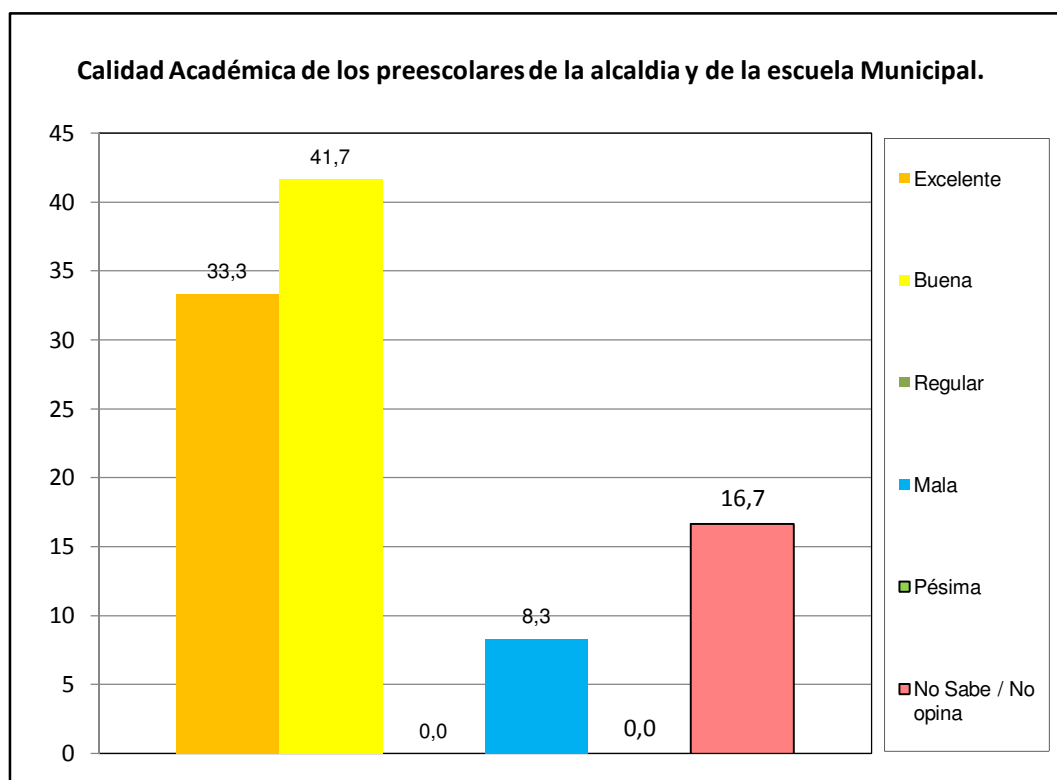

Centro B	Urb. Morro I (apto)
----------	---------------------

VIII.- CAPACIDAD DE ACCESO DEL HOGAR A LOS SERVICIOS DE SALUD.

		fa	%
¿Alguna vez usted o algún miembro de su hogar ha dejado de comprar medicinas prescritas debido a su costo?	Si	5	41,7
	No	7	58,3
TOTAL		12	100

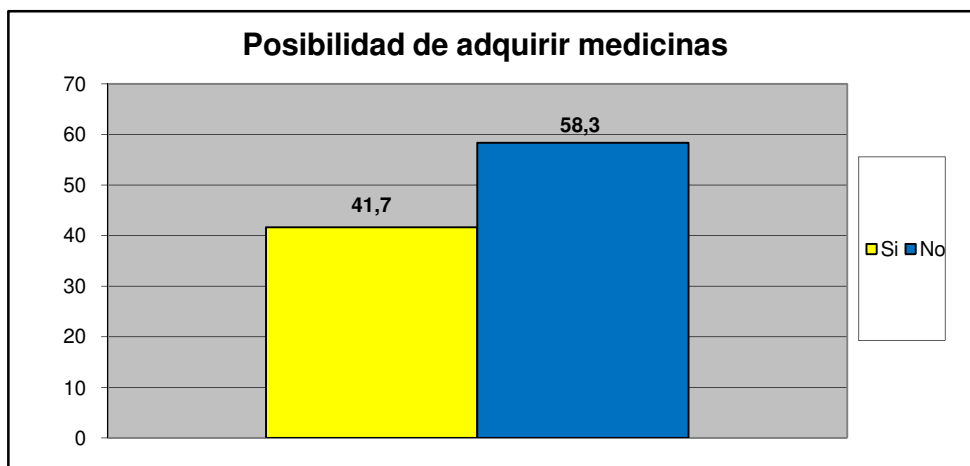

		fa	%
¿Presenta Ud o algun miembro de su familia dificultad para acceder a los servicios de salud?	Si	1	8,3
	No	11	91,7
TOTAL		12	100

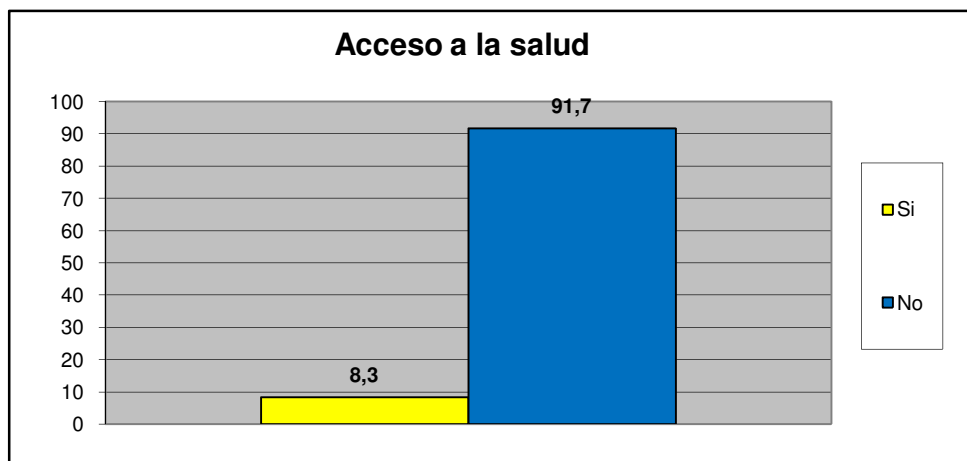

Centro B	Urb. Morro I (apto)
----------	---------------------

Principal causa para no acceder al Servicio de Salud	fa	%
Nos queda lejos de nuestra casa	0	0,0
No nos atienden el mismo día	0	0,0
Son muy costosos los tratamientos médicos	0	0,0
son muy costosas las consultas medicas	0	0,0
el trato que recibimos no es el adecuado	0	0,0
Los horarios de atención al publico son reducidos	0	0,0
Otra	1	100,0
No sabe	0	0,0
No Responde	0	0,0
TOTAL.	1	100

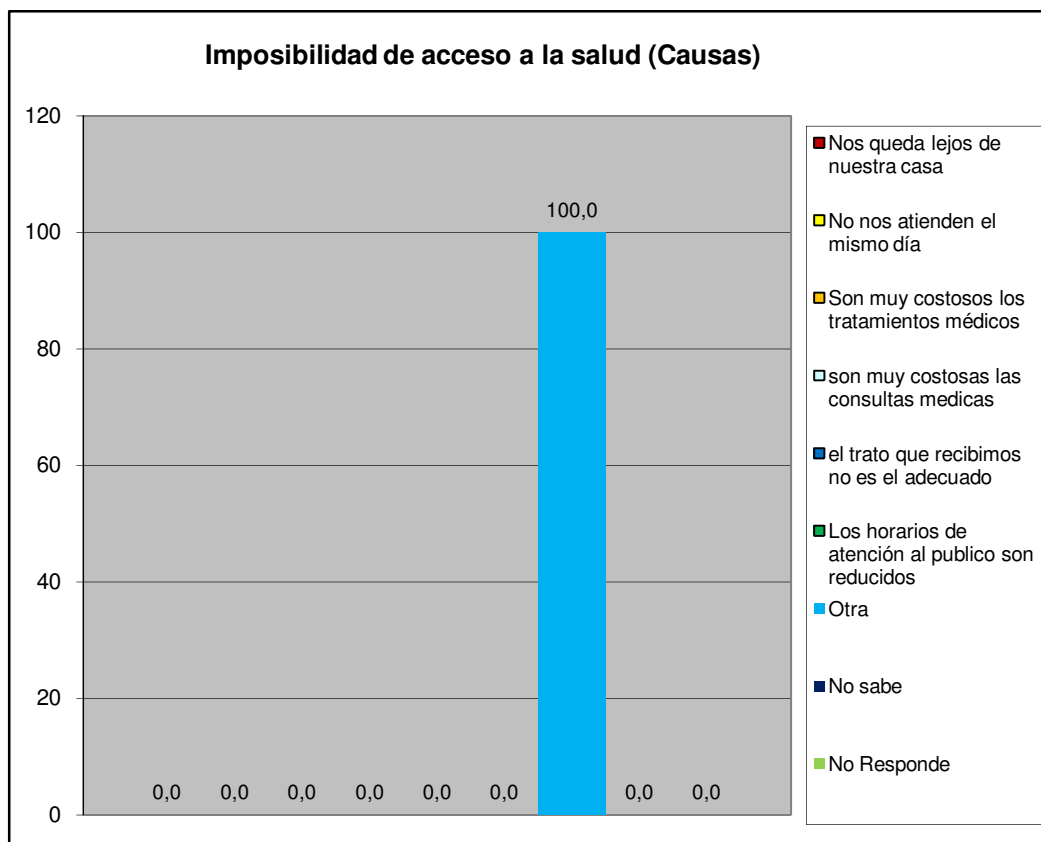

Centro B	Urb. Morro I (apto)
----------	---------------------

IX.- EVALUACIÓN DE LA GESTIÓN MUNICIPAL

¿Asistió Usted a la Feria Navideña (BAZAR) de San Diego?	fa	%
Si	10	83,3
No	2	16,7
TOTAL	12	100

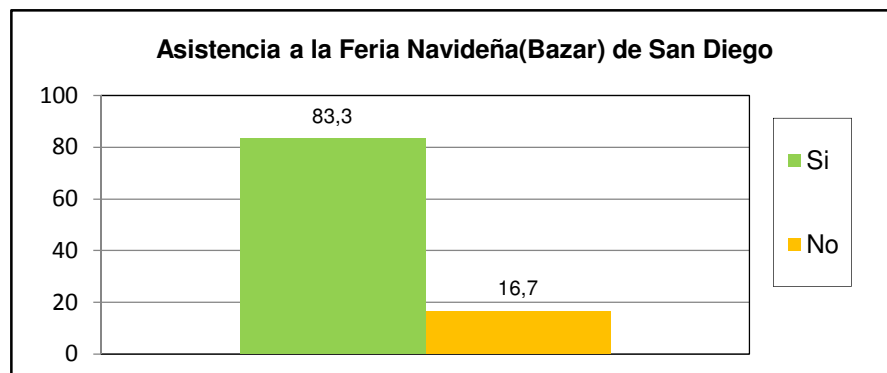

¿Cuál es la percepción que Usted tiene de la Feria Navideña (BAZAR) de San Diego?	fa	%
Excelente	5	41,7
Buena	5	41,7
Regular	1	8,3
Mala	0	0,0
Pésima	1	8,3
No opina	0	0,0
TOTAL	12	100

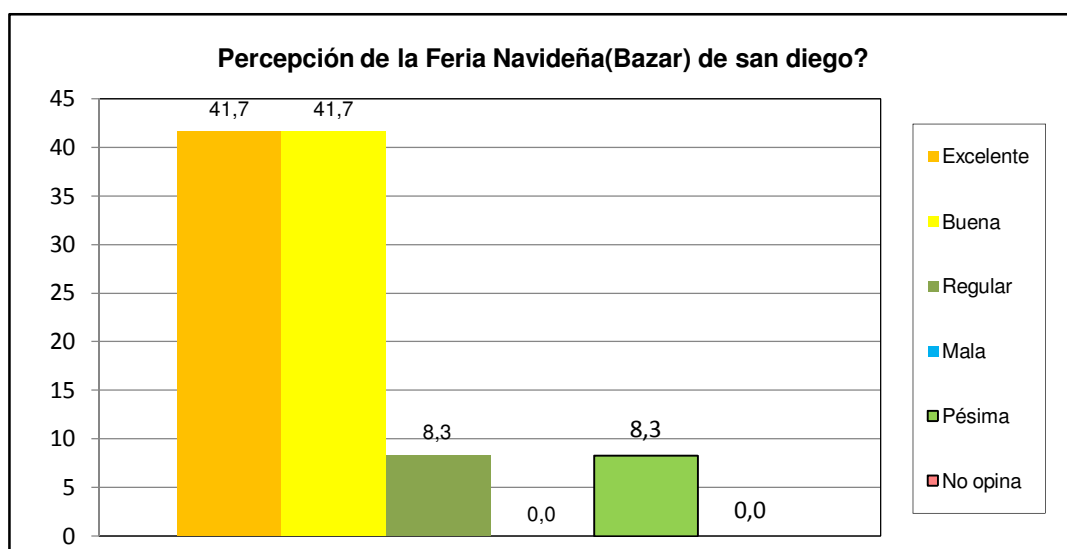

Centro B	Urb. Morro I (apto)
-----------------	----------------------------

¿Posee su inmueble el carnet de servicios municipales?	fa	%
Si	3	25,0
No	9	75,0
No sabe	0	0,0
No Responde	0	0,0
TOTAL	12	100

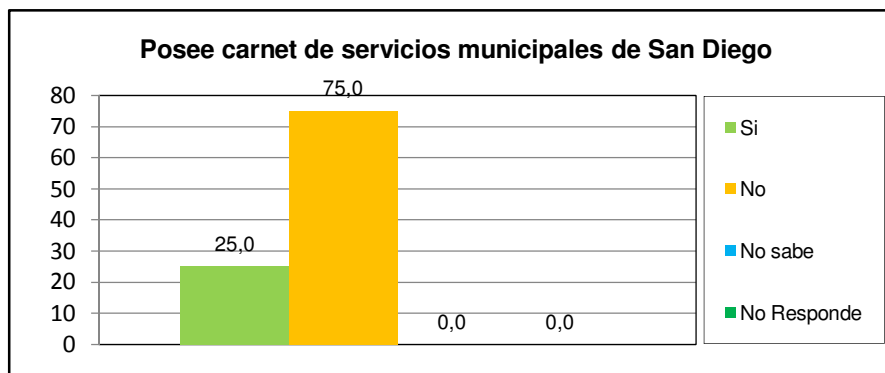

¿Cuál es la percepción de la planta embotelladora de Agua Potable y de los puntos de distribución de San Diego?	fa	%
Excelente	4	33,3
Buena	6	50,0
Regular	0	0,0
Mala	0	0,0
Pésima	0	0,0
No opina	2	16,7
TOTAL	12	100

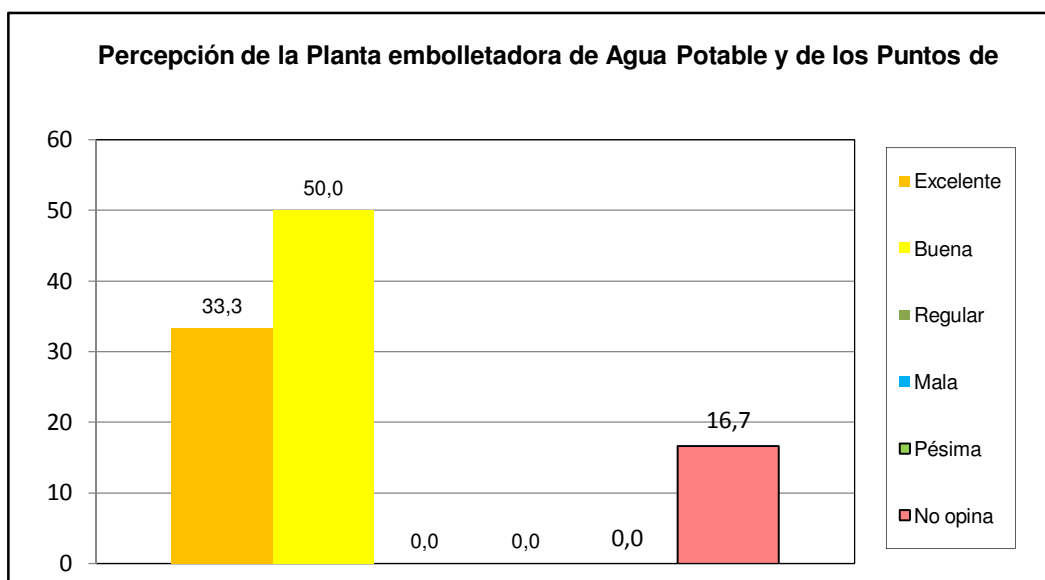

Centro B	Urb. Morro I (apto)
-----------------	----------------------------

¿Como evalua usted la gestion municipal?	fa	%
Excelente	1	8,3
Buena	6	50,0
Regular	3	25,0
Mala	2	16,7
Pésima	0	0,0
No opina	0	0,0
TOTAL	12	100

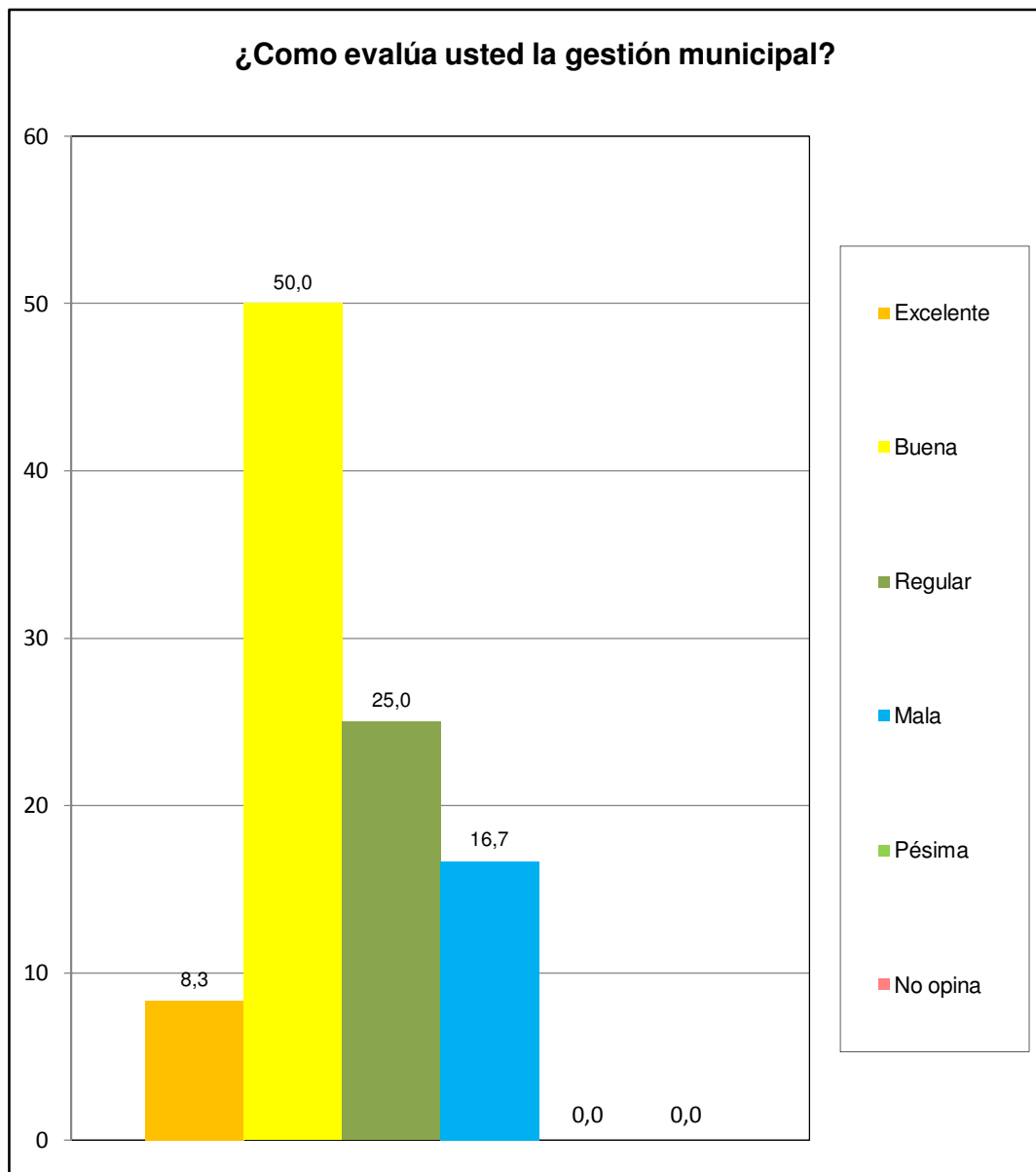

Centro B	Urb. Morro I (apto)
----------	---------------------