



República Bolivariana de Venezuela
Estado Carabobo
Sala Técnica del Consejo Local de Planificación Pública
del Municipio San Diego

Indice de Bienestar Humano Municipal de San Diego 2015.

DECODIFICACION DE RESULTADOS DEL INSTRUMENTO

I.- DATOS DE LOCALIZACIÓN DE LA VIVIENDA.

Sector	Nombre de Residencia o urbanismo
Centro B	Urb. Valle Verde

II.- SITUACIÓN SOCIOECONÓMICA.

Características de la Vivienda	fa	%
Mansión.	0	0,0
Quinta o Casa quinta.	0	0,0
Townhouse.	0	0,0
Casa.	71	100,0
Apartamento.	0	0,0
Penthouse.	0	0,0
Apartamento en casa (anexo).	0	0,0
Casa de Vecindad o Pensión.	0	0,0
Rancho.	0	0,0
Otra Clase de Vivienda.	0	0,0
TOTAL	71	100

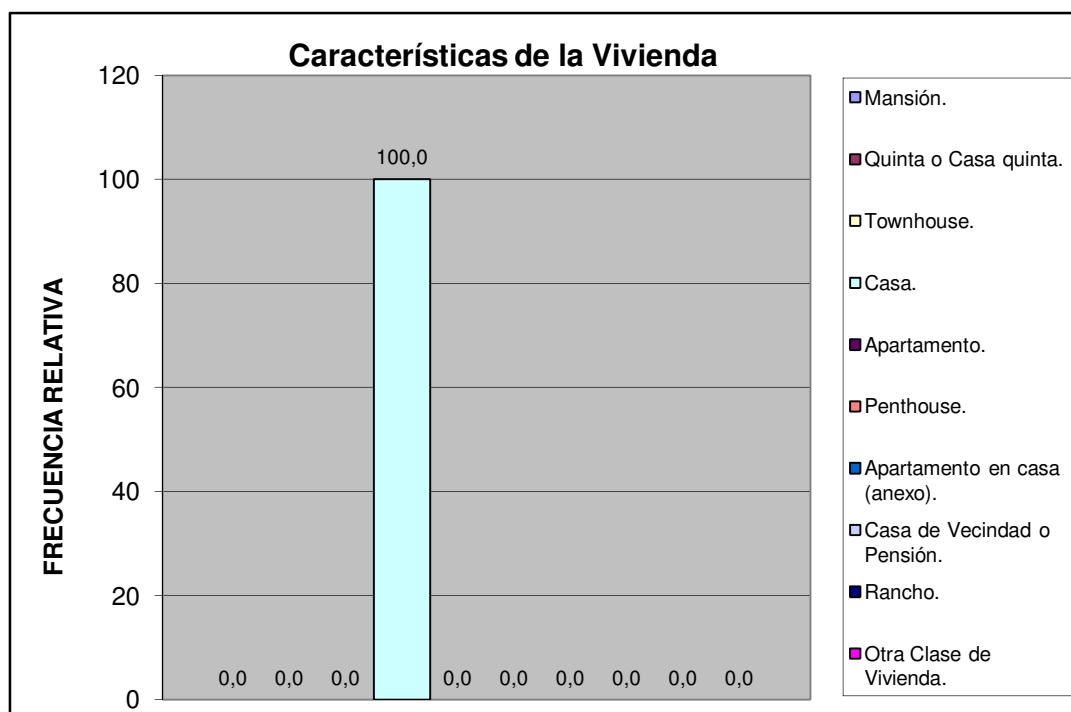

Centro B	Urb. Valle Verde
----------	------------------

Material de Construcción Predominante en Paredes	fa	%
Bloque o ladrillo frisado	71	100,0
Bloque o ladrillo sin frisar	0	0,0
Concreto	0	0,0
Madera aserrada/formica/fibra de vidrio o similares	0	0,0
Adobe/tapia/baharaque	0	0,0
Caña/palma/tabla/carton piedra/similares	0	0,0
TOTAL	71	100

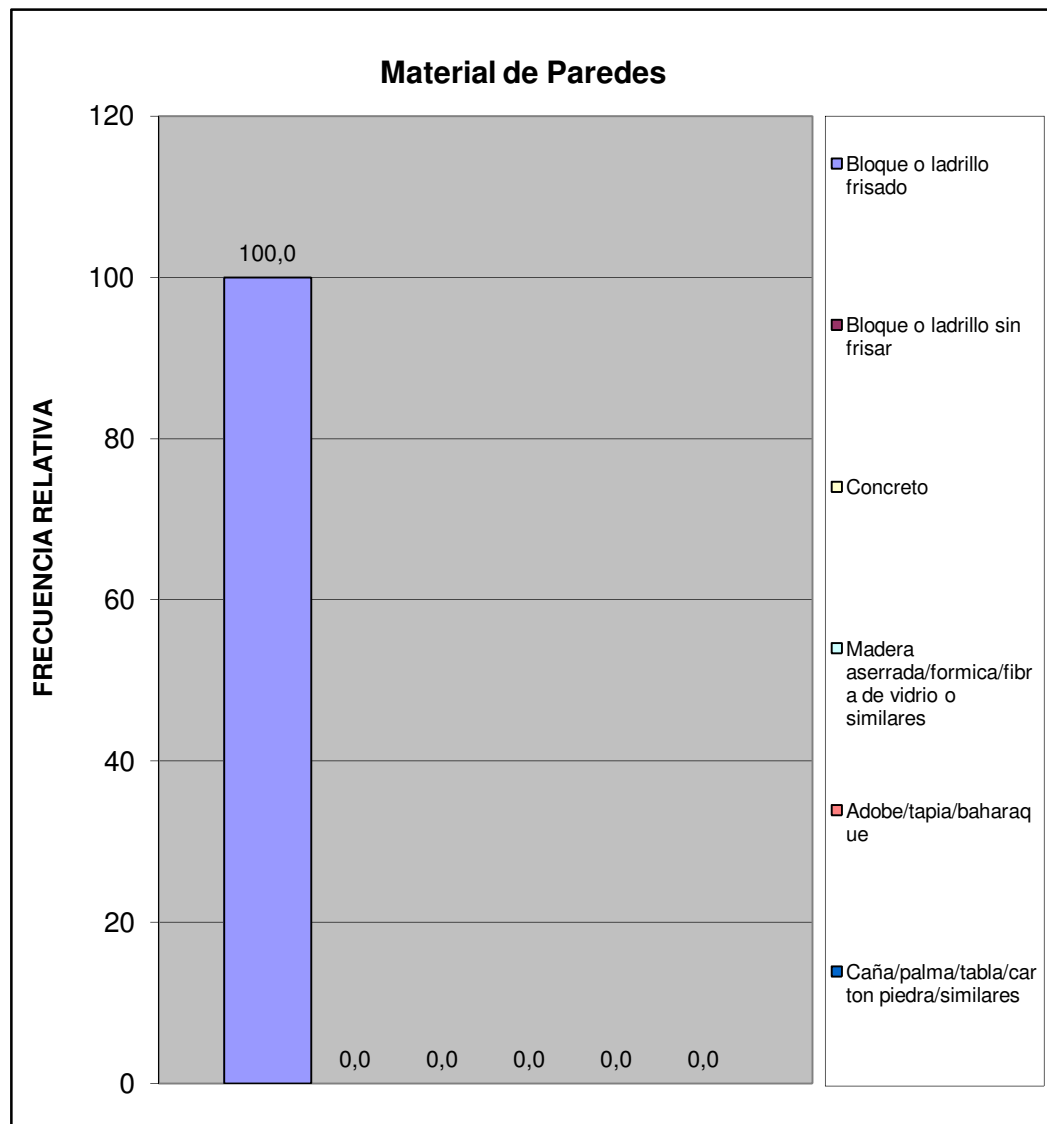

Centro B	Urb. Valle Verde
----------	------------------

Material de Construcción Predominante en Pisos	fa	%
Mosaico/granito/vinil/cerámica/ladrillo	69	97,2
Terracota/parquet/alfombra y similares	2	2,8
Cemento Pulido	0	0,0
Cemento rustico	0	0,0
Tierra	0	0,0
Tablas/tablonos y similares	0	0,0
TOTAL	71	100

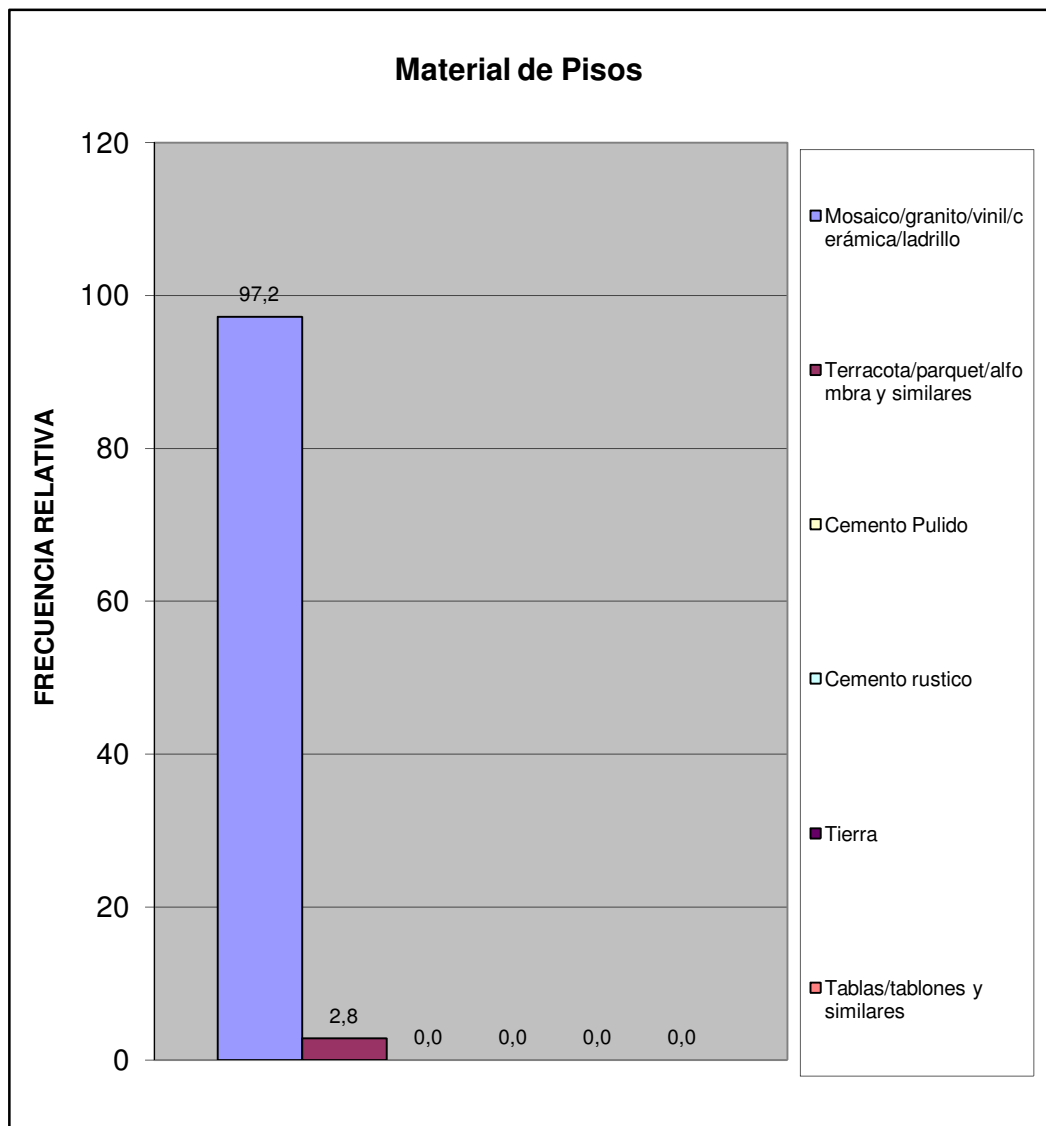

Centro B	Urb. Valle Verde
----------	------------------

Material de Construcción Predominante en Techos	fa	%
Concreto Armado	62	87,3
Ladrillo-concreto	9	12,7
Fibra sintetica	0	0,0
Asbesto y similares	0	0,0
Laminas metalicas (Zinc y similares)	0	0,0
Tablas/tablonos y similares	0	0,0
Caña/palma y similar	0	0,0
TOTAL	71	100

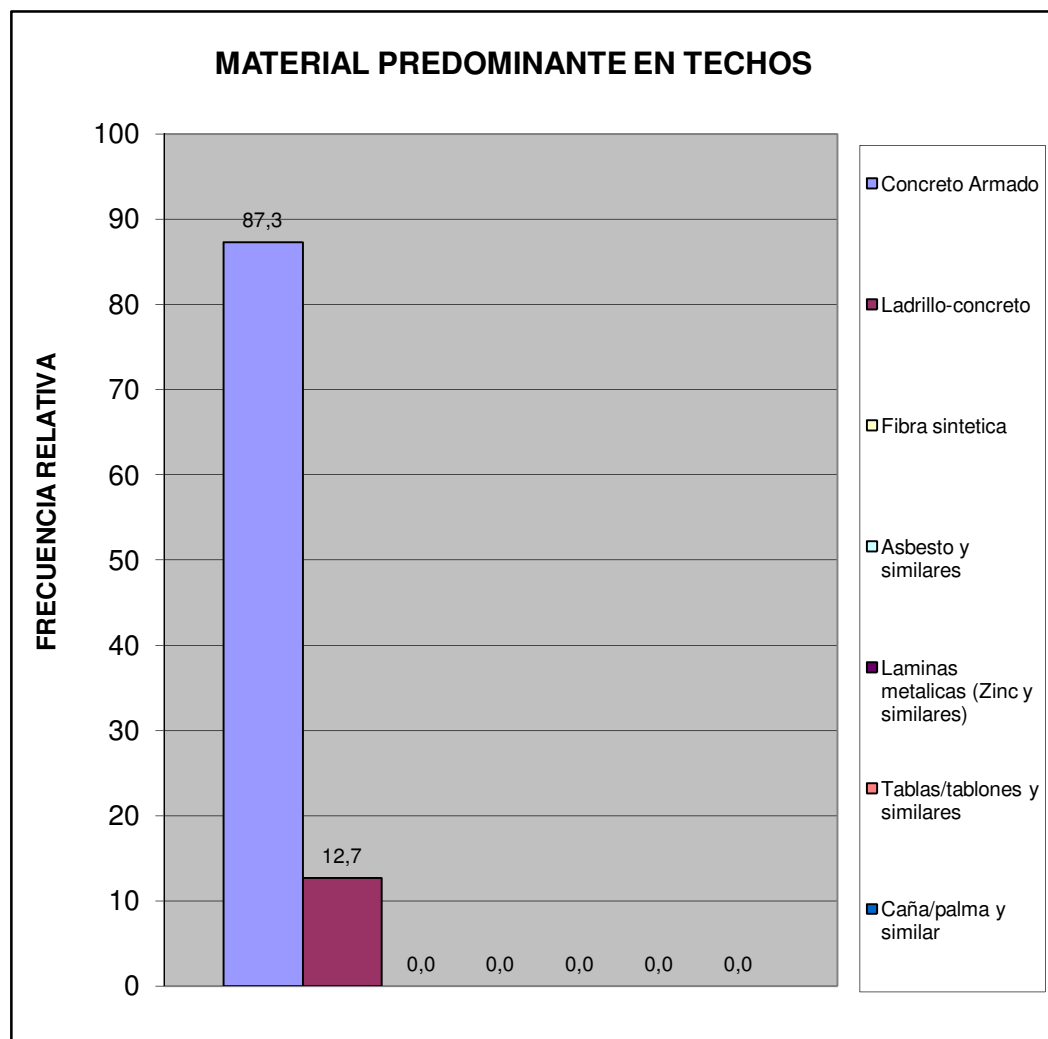

Centro B	Urb. Valle Verde
----------	------------------

Hacinamiento Detectado	fa	%
Hogar Hacinado	0	0,0
Hogar No Hacinado	71	100,0
Total	71	100



Ingreso Familiar	fa	%
Menos de Bs. 8.966	4	11,8
Entre Bs. 8.966 - 17.932	11	32,4
Entre Bs. 17.932 - 25.000	7	20,6
Entre Bs. 25.000 - 40.000	7	20,6
Mas de Bs. 40.000	5	14,7
TOTAL	34	100

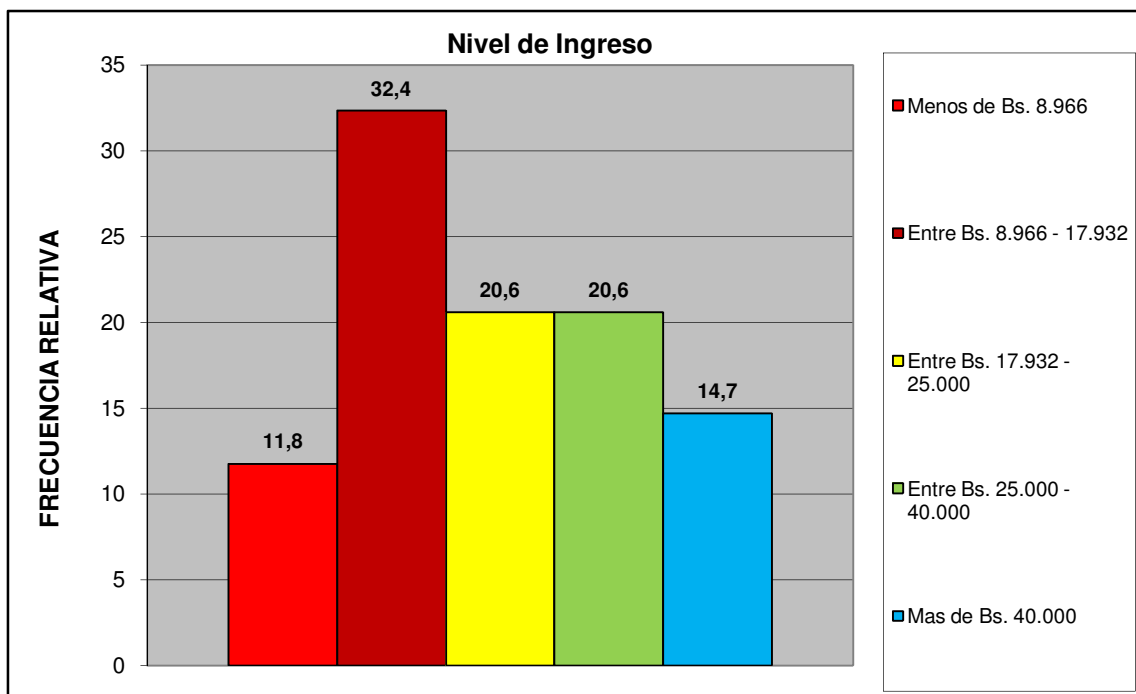

Centro B	Urb. Valle Verde
-----------------	-------------------------

Criterio Linea de la Pobreza	fa	%
Hogar Pobre Extremo. Si ICANP < 1	4	11,8
Hogar Pobre Relativo. Si $1 \leq \text{ICAPC} < 2$	11	32,4
Hogar No Pobre. Si ICAPC > 2	19	55,9
Total	34	100

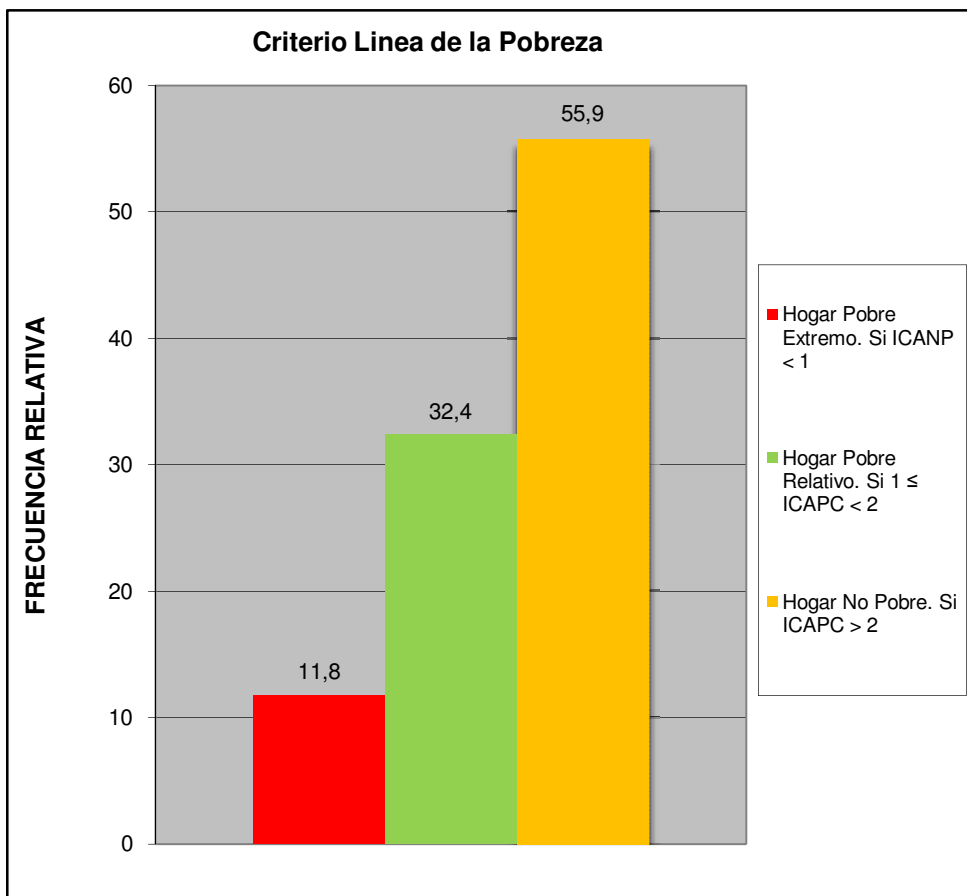

Centro B	Urb. Valle Verde
----------	------------------

Cual es el nivel academico de los miembros de la familia que trabajan en el hogar:	fa	%
Primaria	1	1,5
Secundaria Inconclusa	1	1,5
Bachiller	11	16,9
Técnico Medio	8	12,3
Técnico Superior Universitario	10	15,4
Universitario	23	35,4
Universitario con postgrado	10	15,4
Otro	1	1,5
TOTAL	65	100

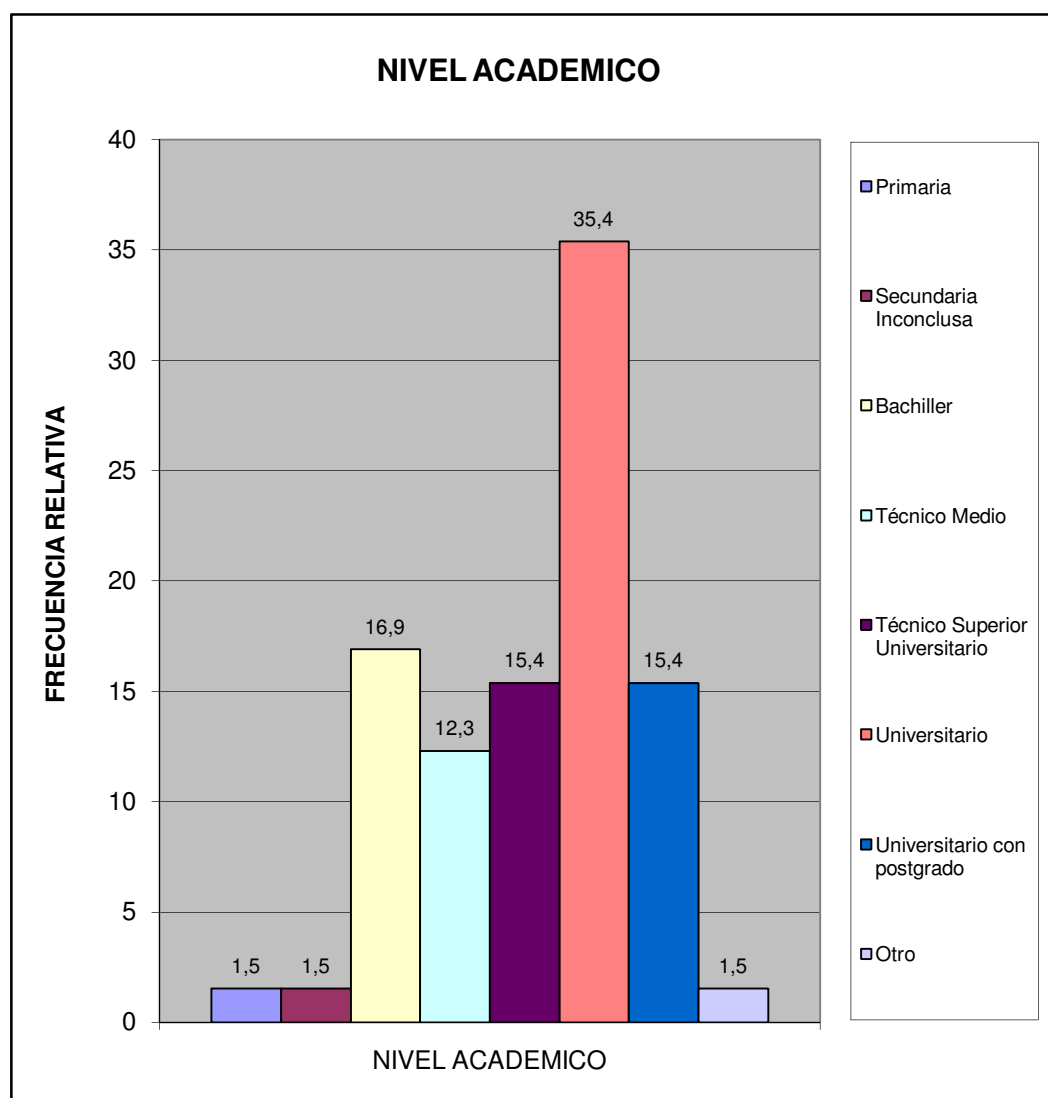

Centro B	Urb. Valle Verde
----------	------------------

¿Cuales cree que son los principales problemas de su comunidad, por orden de prioridad del 1 mayor importancia al 8 menor importancia relativa?	fa	%
Deporte	206	8,8
Educación	300	12,8
Seguridad	500	21,4
Salud	365	15,6
Cultura y Recreación	189	8,1
Infraestructura	239	10,2
Servicios Públicos	354	15,1
Ambiente	187	8,0
TOTAL	2340	100

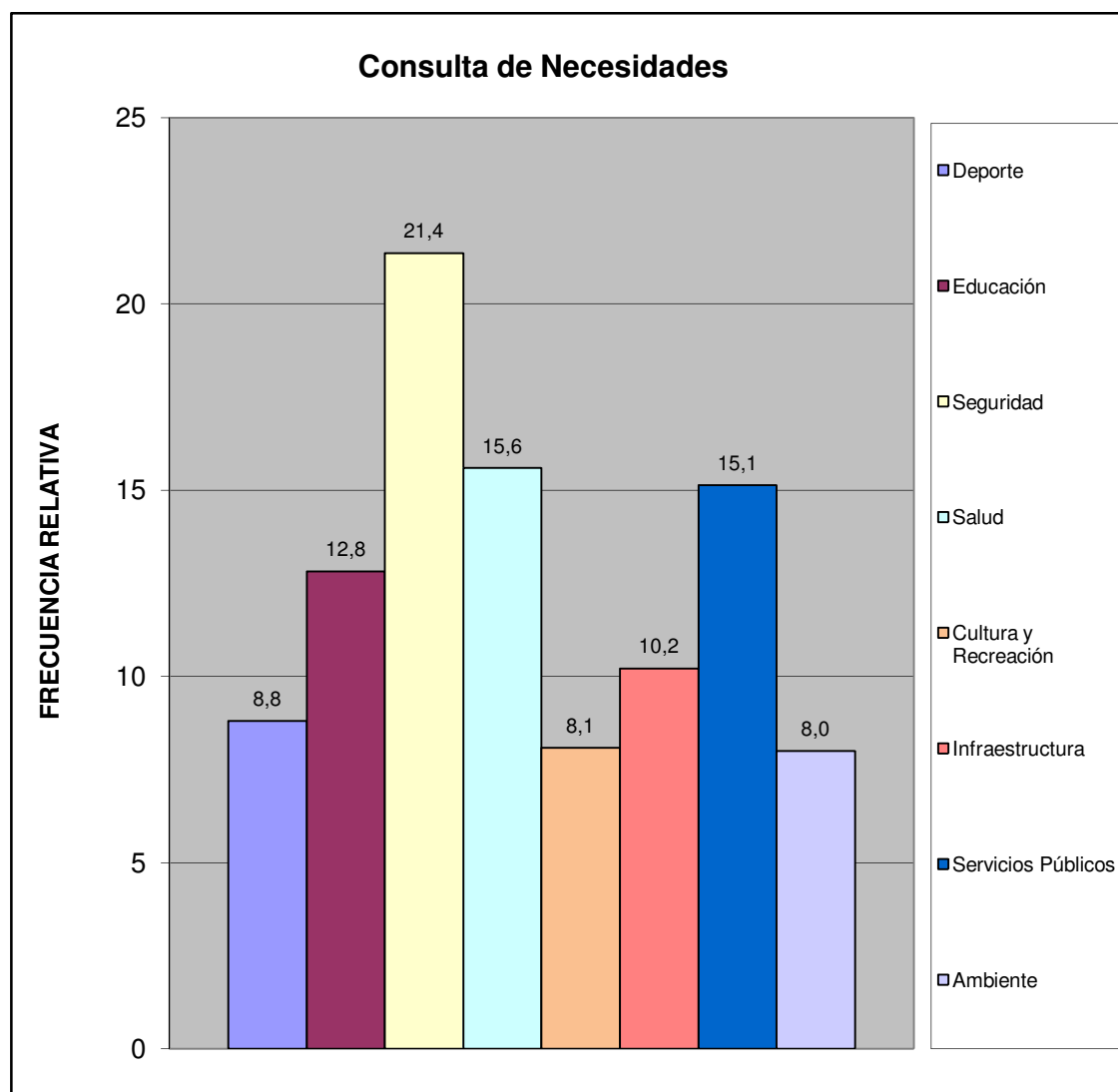

Centro B	Urb. Valle Verde
----------	------------------

¿Considera usted que la inflación afecta la calidad de vida de su familia?	fa	%
Si	67	94,4
No	1	1,4
No Sabe	2	2,8
No Responde	1	1,4
TOTAL	71	100

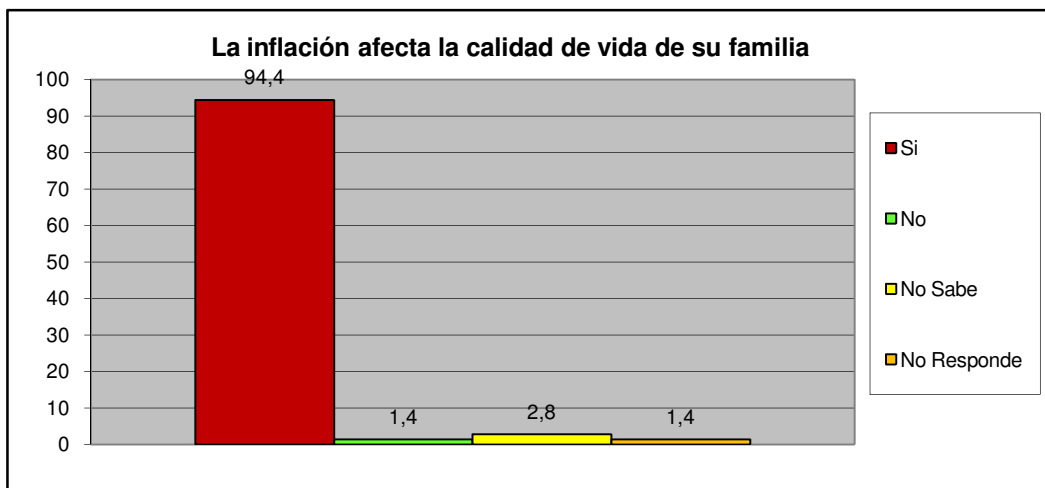

¿Considera usted que la escasez incrementa el costo de la canasta alimentaria?	fa	%
Si	66	93,0
No	2	2,8
No Sabe	1	1,4
No Responde	2	2,8
TOTAL	71	100

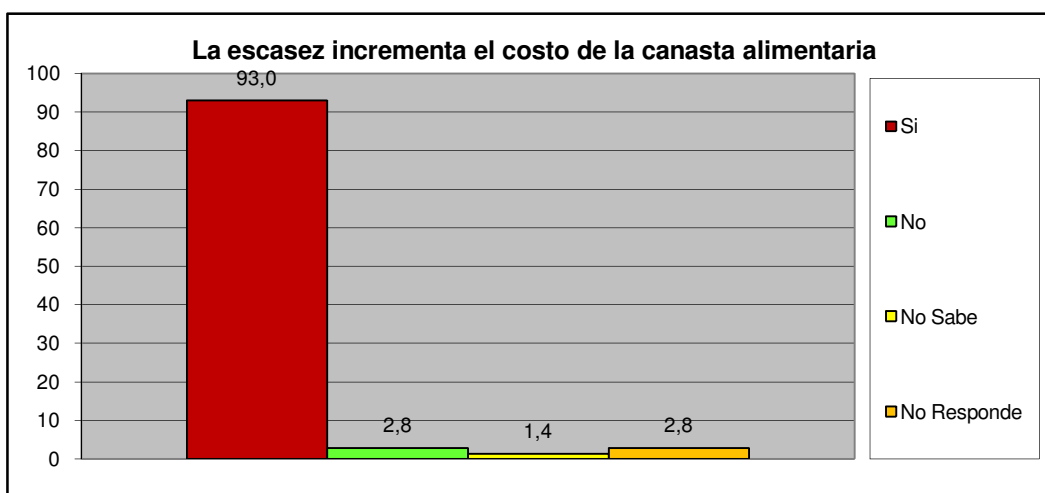

Centro B	Urb. Valle Verde
-----------------	-------------------------

III.- SERVICIOS PÚBLICOS.

A esta Vivienda llega el agua por:	fa	%
Acueducto o tubería	71	100,0
Camión Cisterna	0	0,0
Pila publica o estanque	0	0,0
Pozo con tubería o Bomba	0	0,0
Pozo o manantial protegido	0	0,0
Otro	0	0,0
TOTAL	71	100

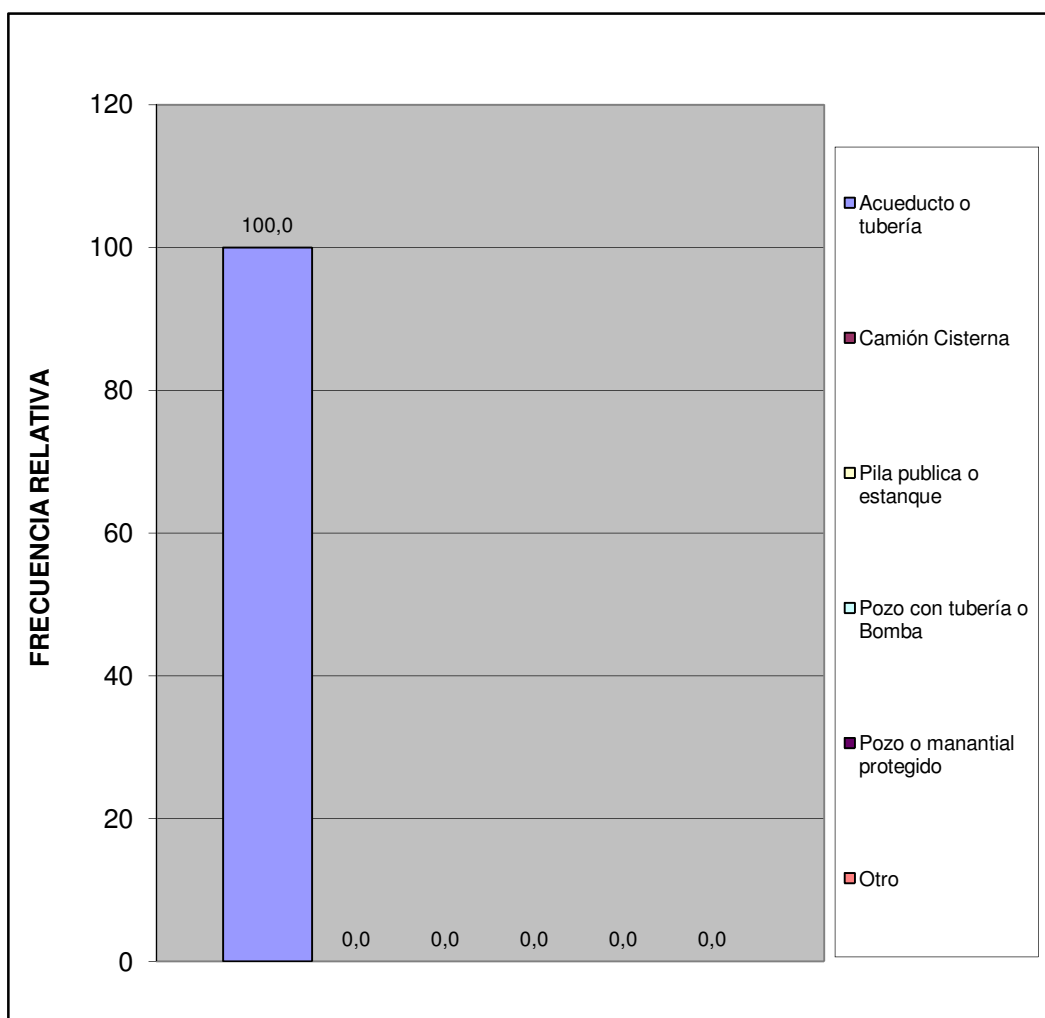

Centro B	Urb. Valle Verde
----------	------------------

¿En esta vivienda tienen alguno de estos problemas con el suministro de agua?	fa	%
Se interrumpe el servicio Frecuentemente.	25	35,2
La cantidad o presión del agua es muy baja.	21	29,6
El agua es turbia.	5	7,0
Tiene mal olor o mal sabor.	9	12,7
Todas las anteriores.	9	12,7
Otros	2	2,8
TOTAL	71	100

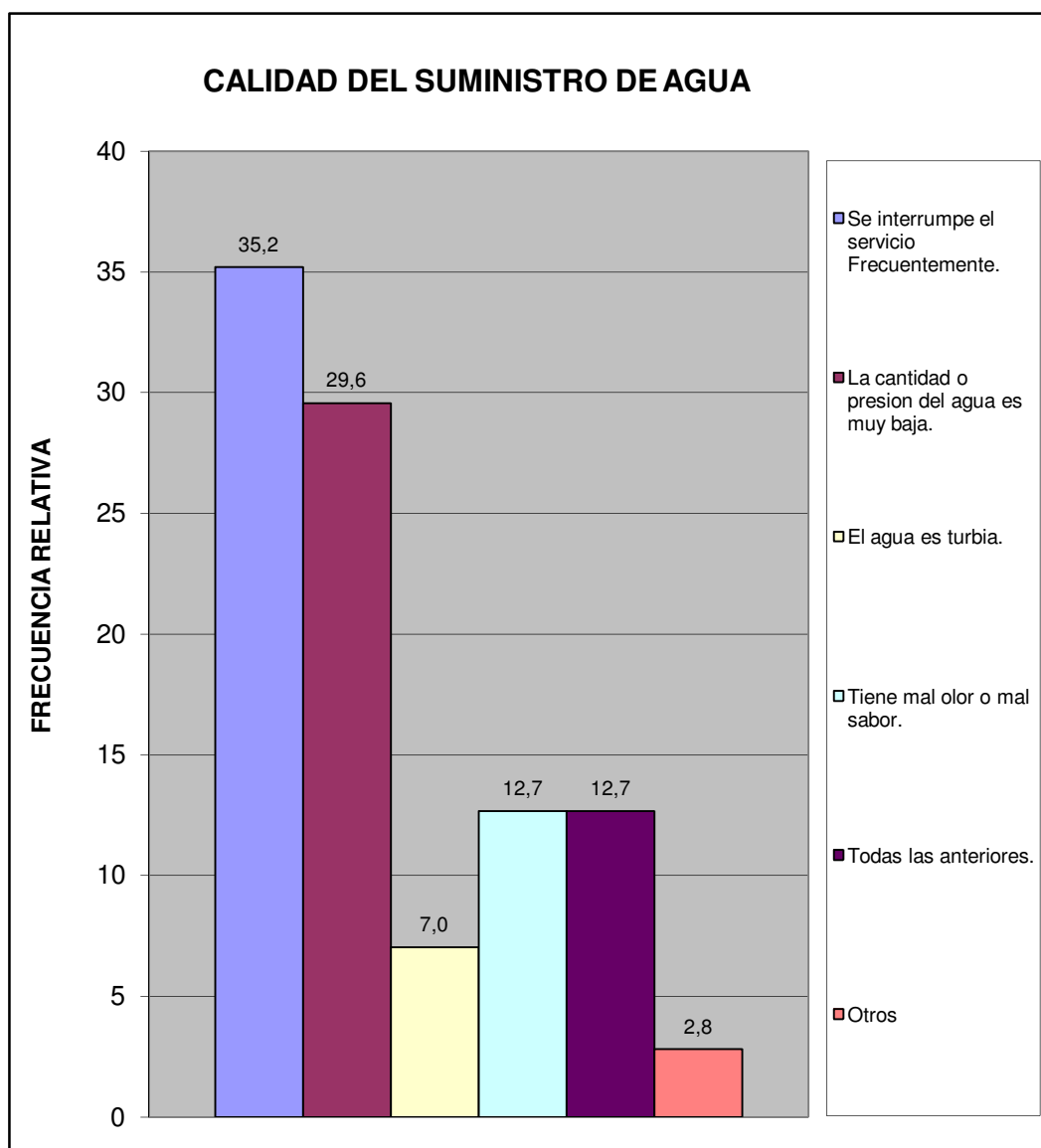

Centro B	Urb. Valle Verde
-----------------	-------------------------

¿En su vivienda tienen alguno de estos problemas con el suministro eléctrico?	fa	%
Frecuentes altas y bajas de tensión	27	30,3
Se interrumpe frecuentemente el suministro	17	19,1
Cortos circuitos y quema de artefactos electricos	6	6,7
No tiene problemas con el suministro electrico	37	41,6
Otro	2	2,2
TOTAL	89	100

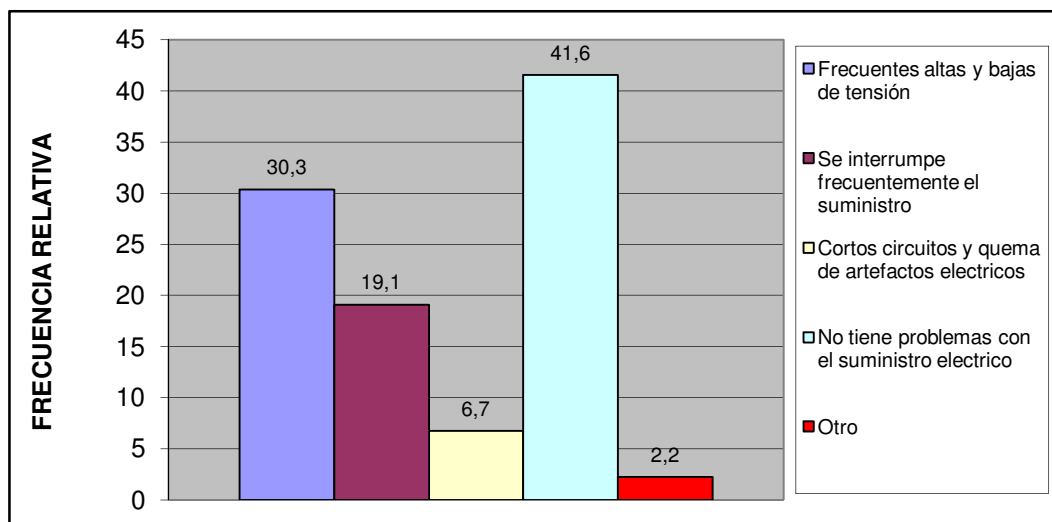

Esta vivienda tiene:	fa	%
Poceta conectada a cloaca	71	100,0
Poceta conectada a pozo séptico	0	0,0
No tiene conexión a pozo séptico o a la cloaca	0	0,0
Excusado de hoyo o letrina	0	0,0
No tiene excusado	0	0,0
TOTAL	71	100



Centro B	Urb. Valle Verde
-----------------	-------------------------

IV.- ACCESIBILIDAD A SERVICIOS PÚBLICOS.

¿Qué percepción tiene usted acerca de la limpieza del Municipio San Diego?	fa	%
Excelente	13	18,3
Buena	34	47,9
Regular	12	16,9
Mala	7	9,9
Pesima	1	1,4
No opina	4	5,6
TOTAL	71	100

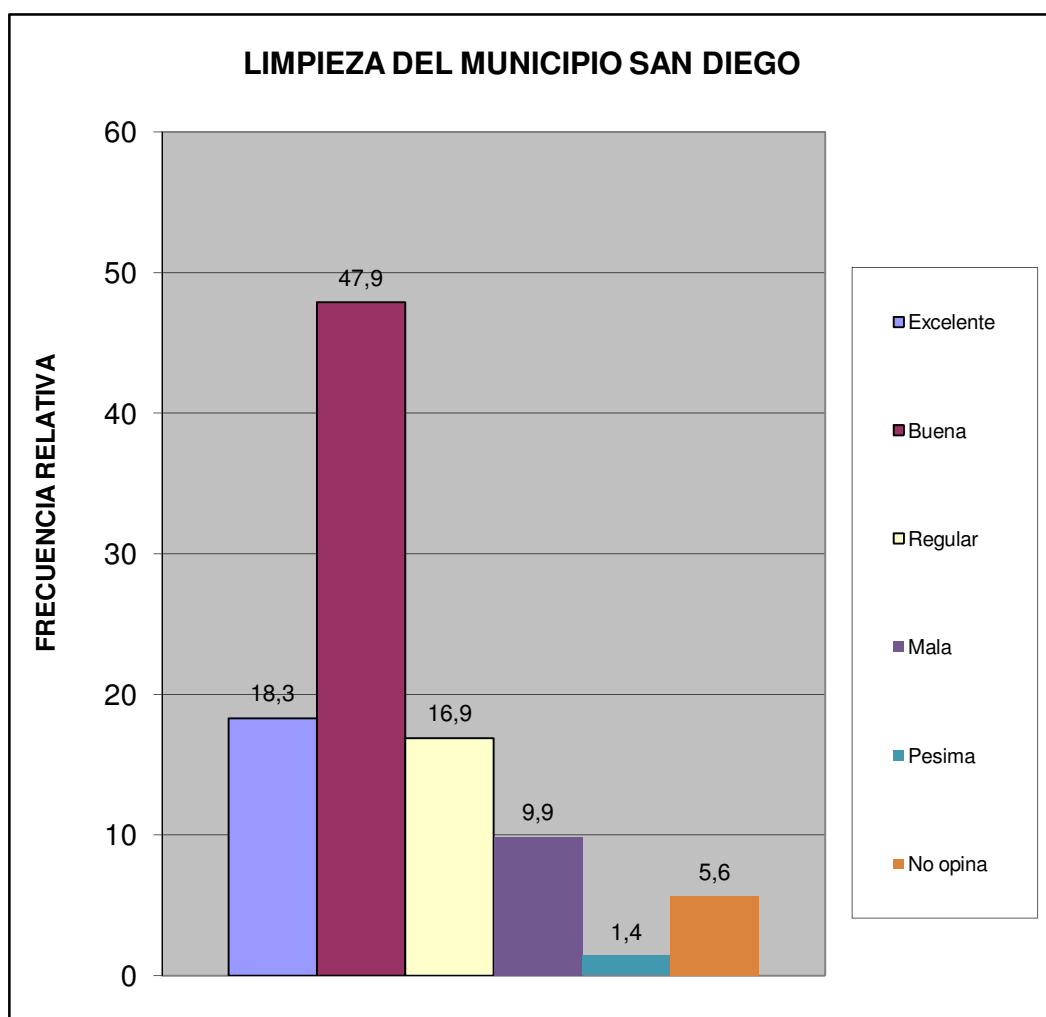

Centro B	Urb. Valle Verde
----------	------------------

¿Qué percepción tiene usted acerca del mantenimiento de parques, plazas y las áreas de dominio público?	fa	%
Excelente	26	36,6
Buena	25	35,2
Regular	12	16,9
Mala	2	2,8
Pesima	2	2,8
No opina	4	5,6
TOTAL	71	100

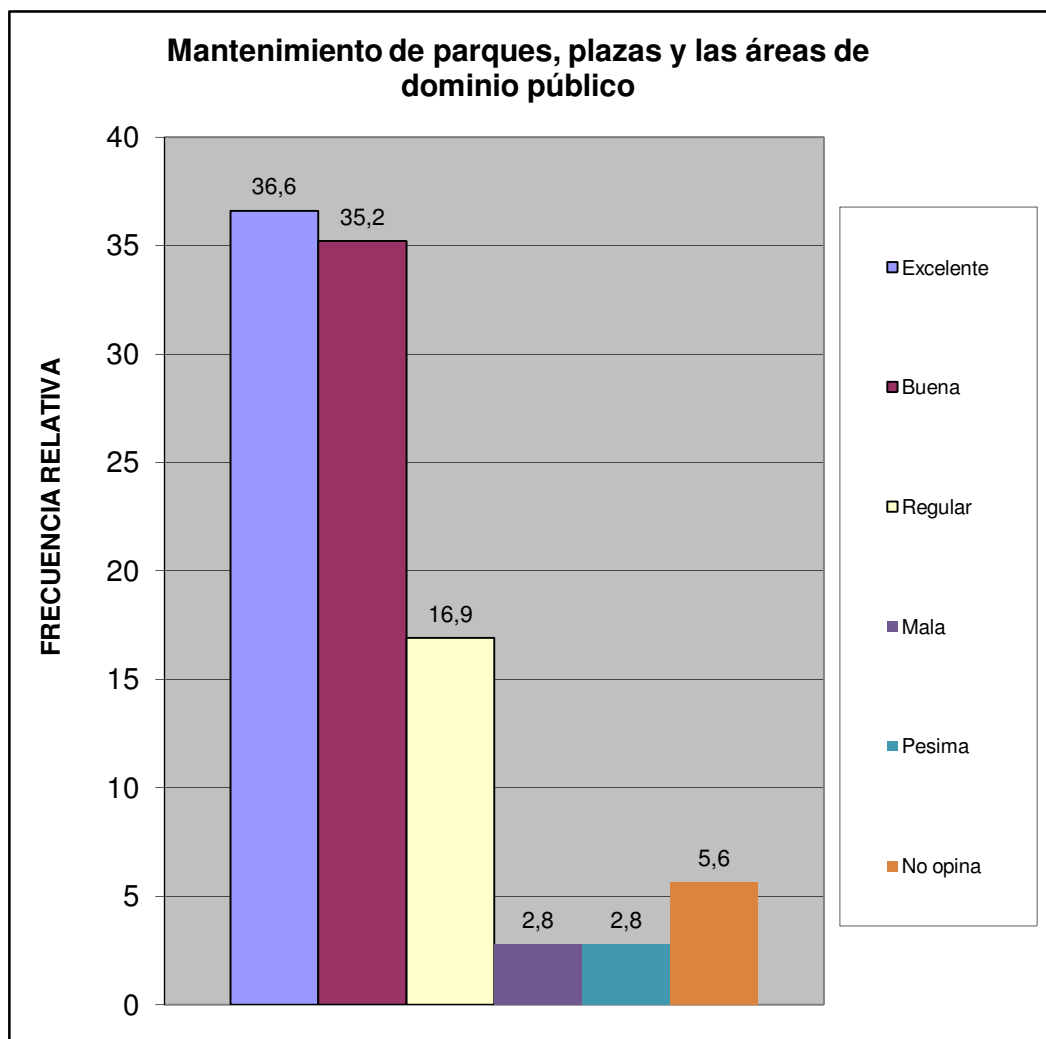

Centro B	Urb. Valle Verde
-----------------	-------------------------

¿En su comunidad tienen alguno de estos problemas con el alumbrado público?	fa	%
Insuficiente numero de postes de luz	17	17,0
Baja intensidad de los bombillos	19	19,0
Postes mal ubicados	3	3,0
Los bombillos no se reponen a tiempo	33	33,0
Los delincuentes rompen los bombillos	5	5,0
Otro	1	1,0
No Tiene Problema con el alumbrado publico	22	22,0
TOTAL	100	100

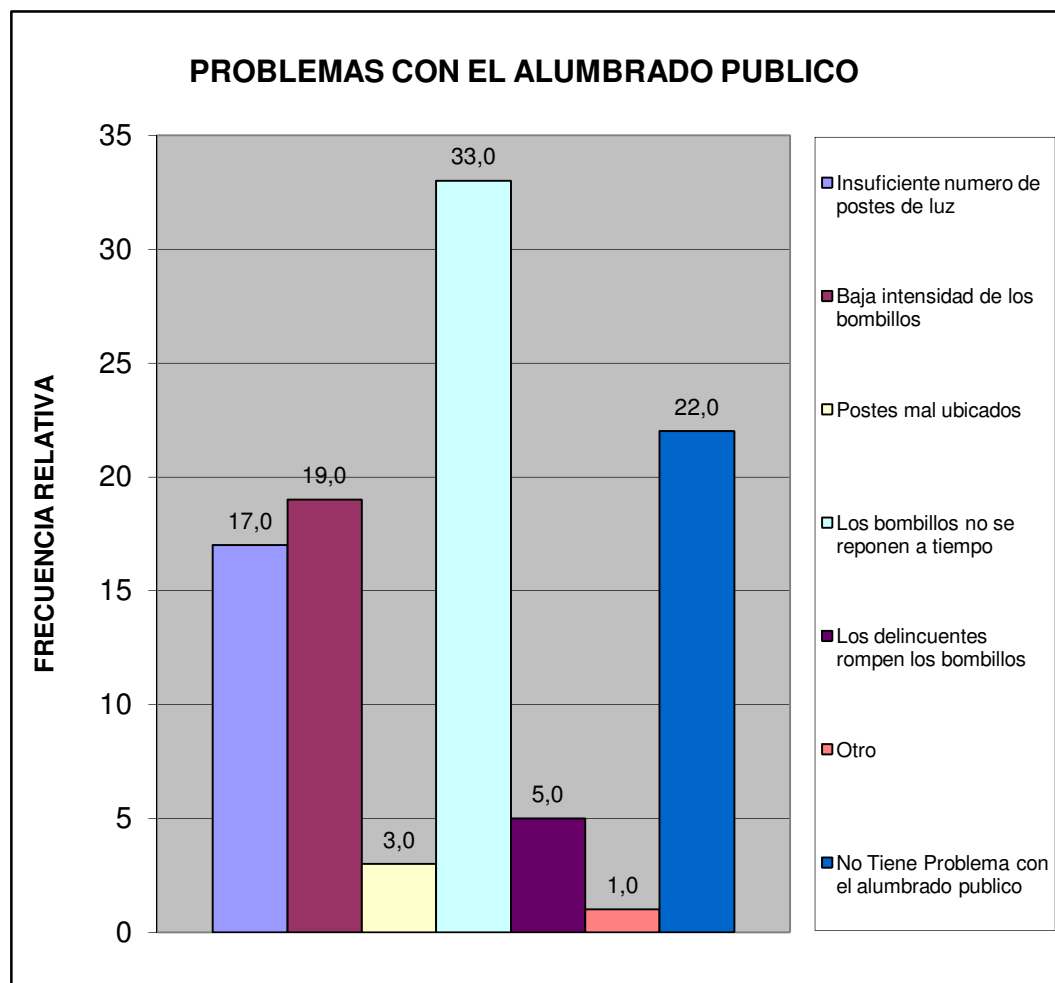

Centro B	Urb. Valle Verde
----------	------------------

¿En su comunidad han tenido alguno de estos problemas con el tendido eléctrico?	fa	%
Exceso de cables conectados a los postes	7	9,9
Obstrucción por cableado muy bajo	5	7,0
Ramas de arboles enredadas en el cableado	0	0,0
Tendido eléctrico obsoleto	2	2,8
Poca cantidad de transformadores	1	1,4
Otro	0	0,0
No Tiene Problema	56	78,9
TOTAL	71	100

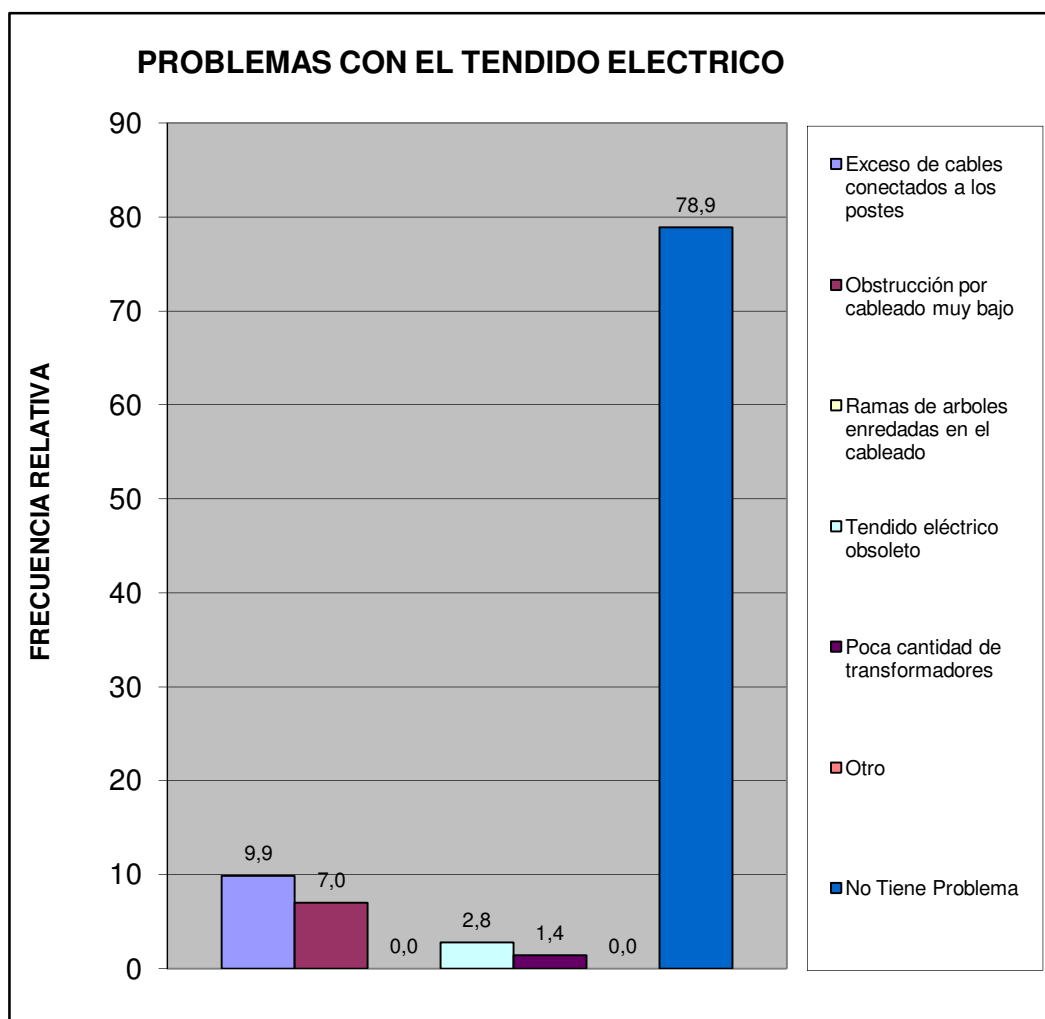

Centro B	Urb. Valle Verde
----------	------------------

¿En esta Vivienda la basura?	fa	%
Es recogida por el servicio de aseo urbano	71	100,0
Se Deposita en Container Colectivo	0	0,0
No hay servicio de aseo urbano	0	0,0
TOTAL	71	100

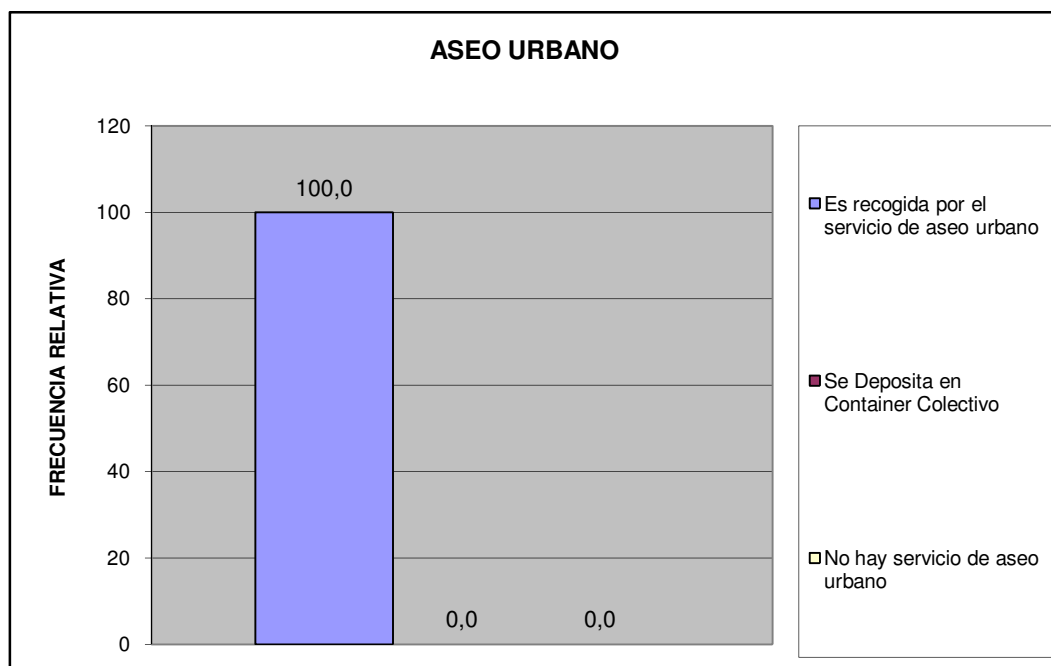

Centro B	Urb. Valle Verde
----------	------------------

¿En su comunidad tienen alguno de estos problemas con el servicio de aseo urbano?	fa	%
El camión pasa muy pocas veces	18	18,2
El camión no tiene días fijos para pasar	20	20,2
El camión no llega a la hora que le corresponde	10	10,1
Dejan la basura regada en la calle	5	5,1
Dejan muy hediondo el ambiente cuando pasan	6	6,1
La cuadrilla pide dinero	1	1,0
La cuadrilla es grosera con los vecinos	3	3,0
Otro	1	1,0
No Tiene Problemas con el Servicio de Aseo Urbano	35	35,4
TOTAL	99	100

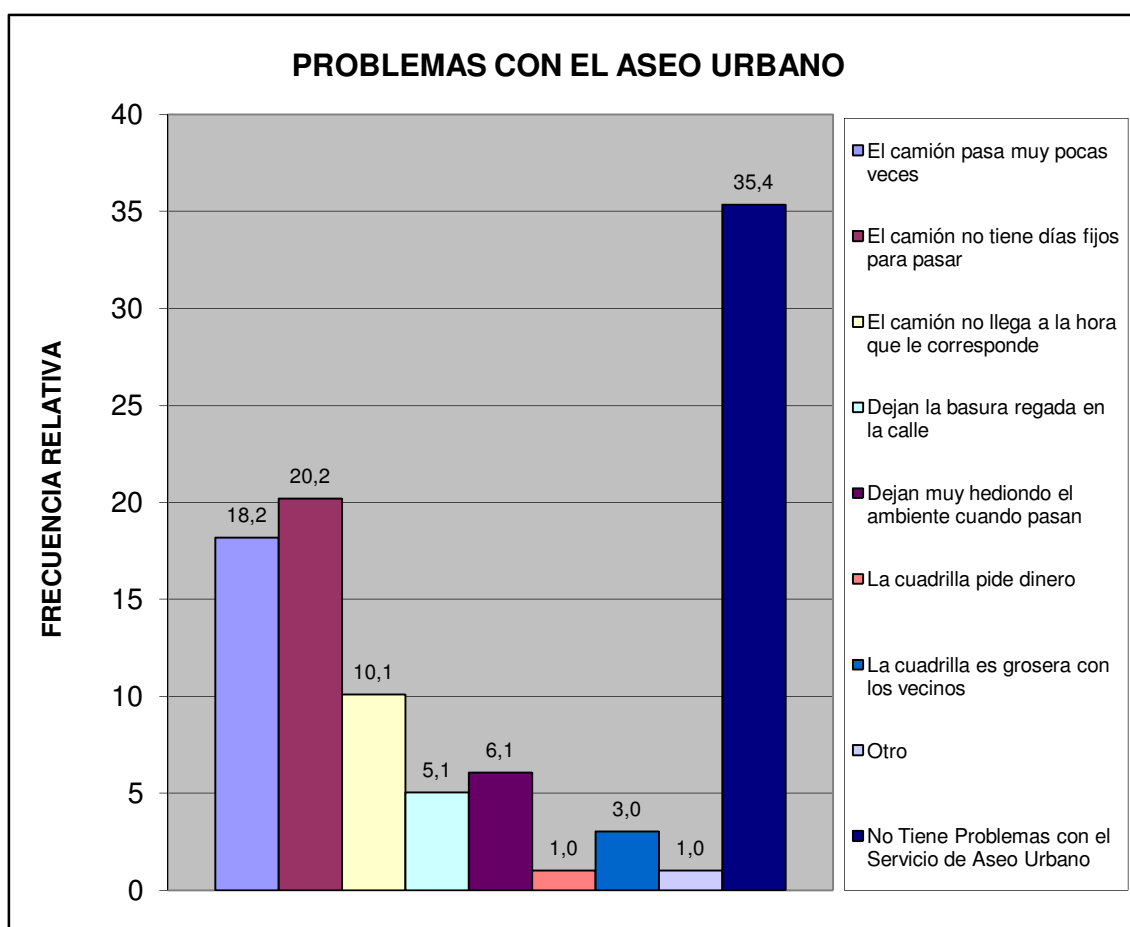

Centro B	Urb. Valle Verde
----------	------------------

Pobreza Estructural	fa	%
Hogares sin NBI (No Pobre)	43	60,6
Hogares con 1 NBI (Pobres)	26	36,6
Hogares con ≥ 2 NBI (Pobre extremo)	2	2,8
TOTAL	71	100

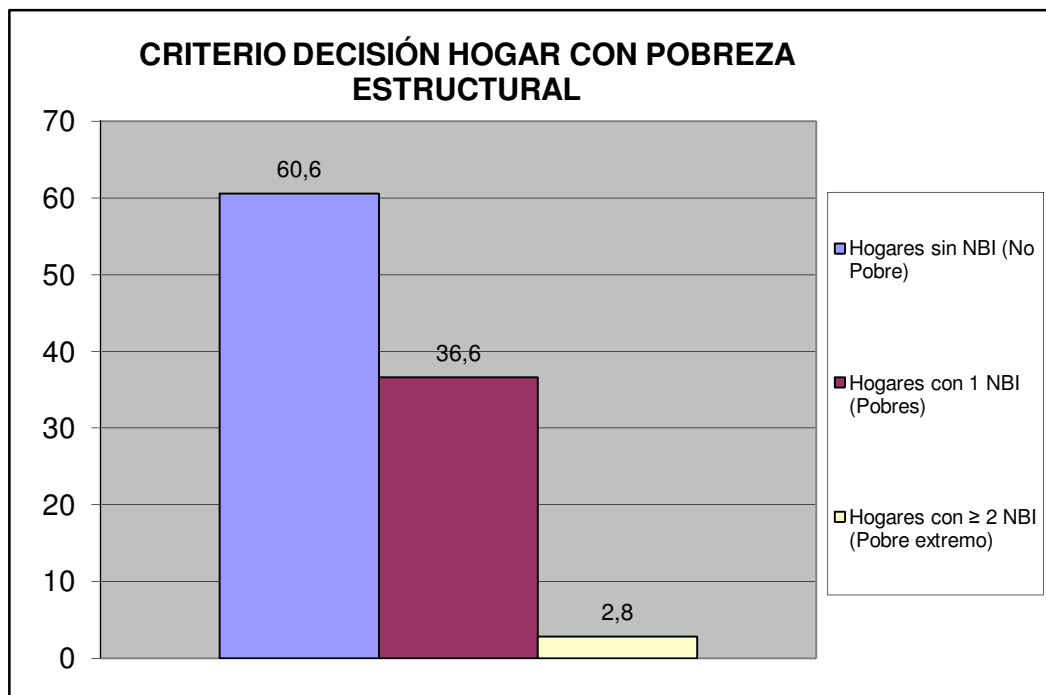

Centro B	Urb. Valle Verde
----------	------------------

V.- MOVILIDAD Y MEDIOS DE TRANSPORTE PÚBLICO.

¿Cuál es el medio de transporte que más utilizan los miembros del hogar?	fa	%
Autobús Publico	26	29,5
Vehículo particular	59	67,0
Motocicleta	2	2,3
Bicicleta	0	0,0
Caminando	0	0,0
Ruta de Trabsporte de la Alcaldía de san Diego	0	0,0
Otro	1	1,1
TOTAL	88	100

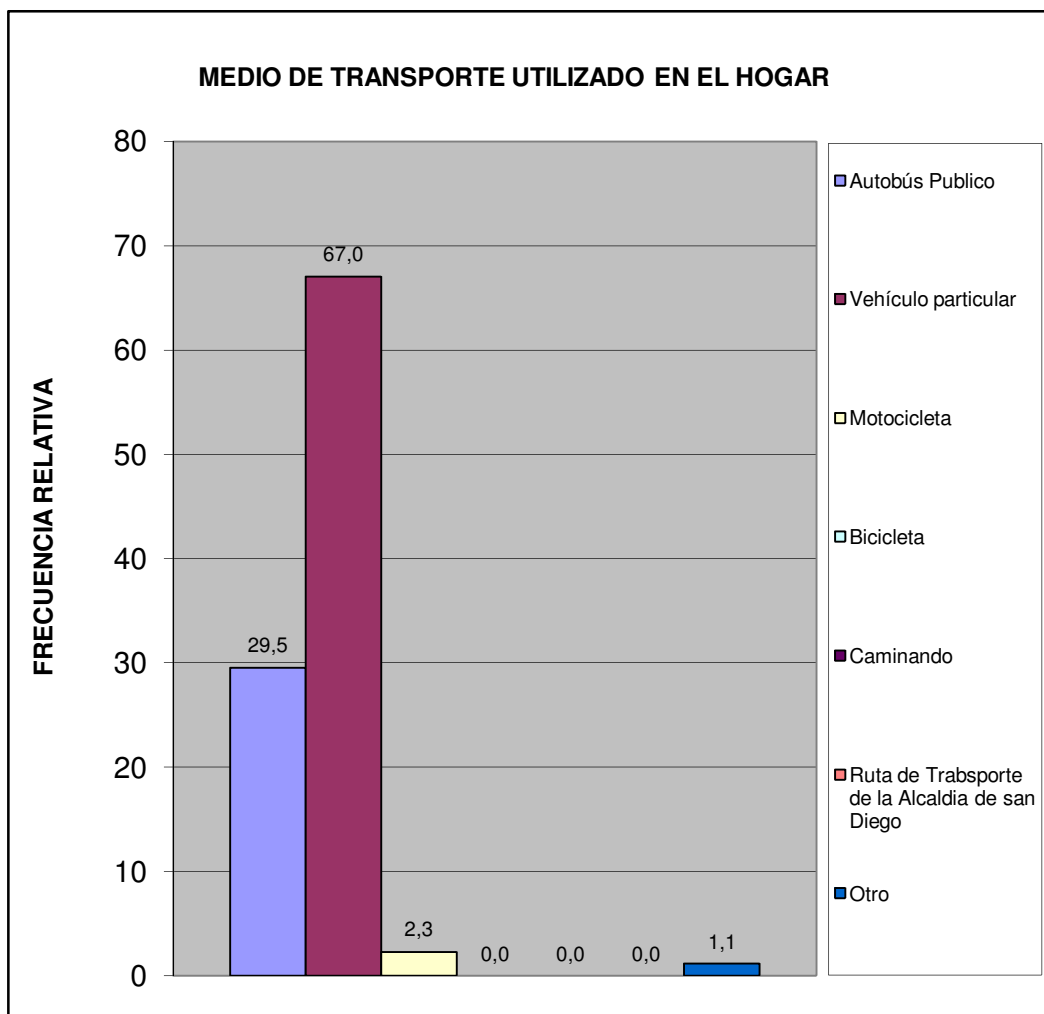

Centro B	Urb. Valle Verde
----------	------------------

¿Cuál es el problema más importante que afronta el transporte público?	fa	%
La inseguridad dentro de la unidad (atracos, robos, agresiones físicas)	30	33,7
La falta de limpieza	3	3,4
El tiempo que tardan en llegar al destino	3	3,4
El tiempo que se tarda esperándolos en la parada	4	4,5
El mal estado de la unidad	9	10,1
La ciudad ha crecido y se siguen manteniendo las mismas rutas	4	4,5
La falta de supervisión del servicio de transporte	4	4,5
Maltrato de los operadores a los usuarios del sistema	5	5,6
Otro	0	0,0
Ningún miembro del hogar usa transporte público	19	21,3
No Sabe	8	9,0
TOTAL	89	100

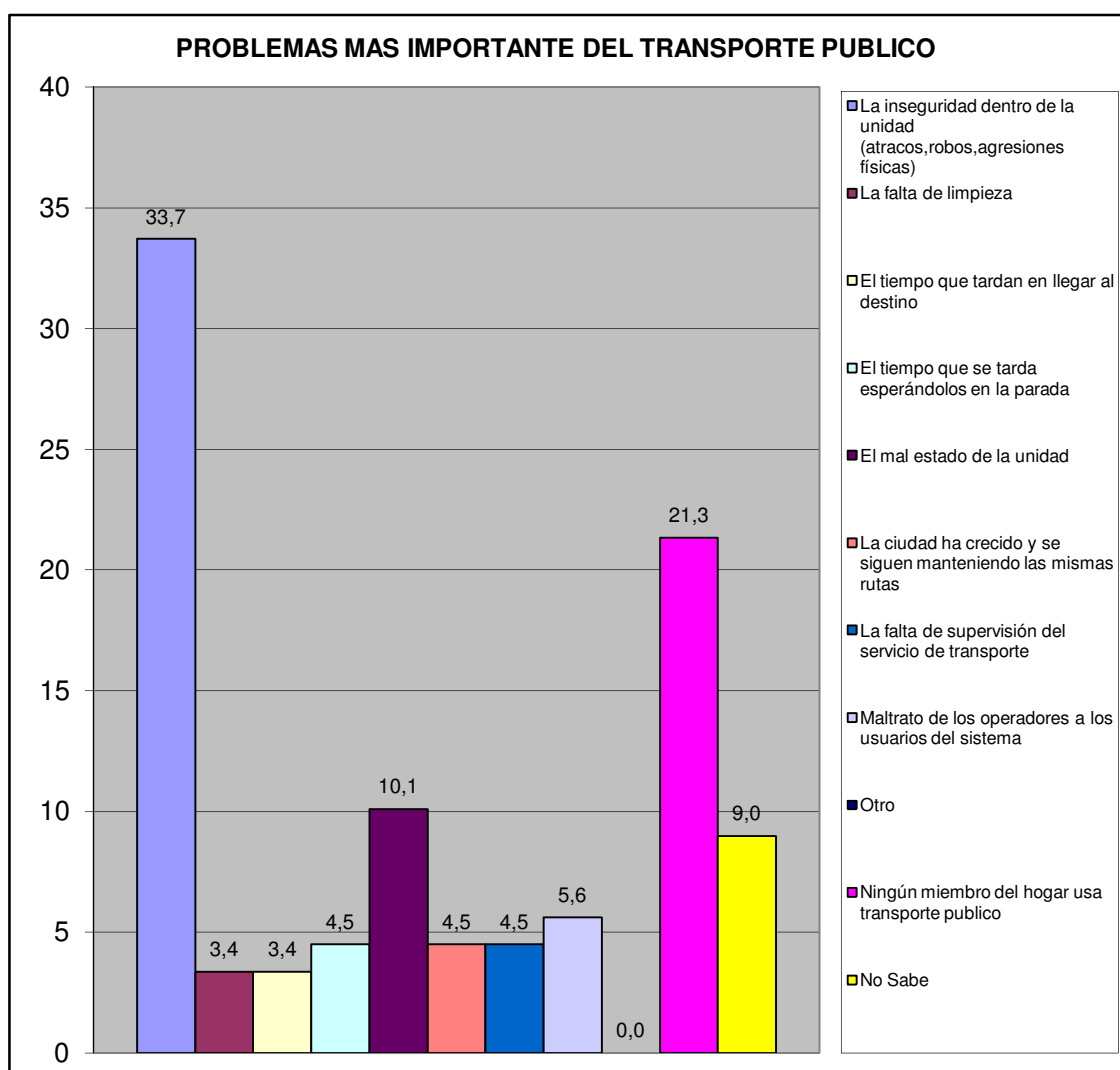

Centro B	Urb. Valle Verde
-----------------	-------------------------

VI.- SEGURIDAD PÚBLICA.

¿Con que frecuencia la policía patrulla en la calle donde está ubicada su vivienda?	fa	%
Diario	10	14,1
Interdiario	15	21,1
Semanal	28	39,4
No patrullan	17	23,9
No sabe	1	1,4
No responde	0	0,0
TOTAL	71	100

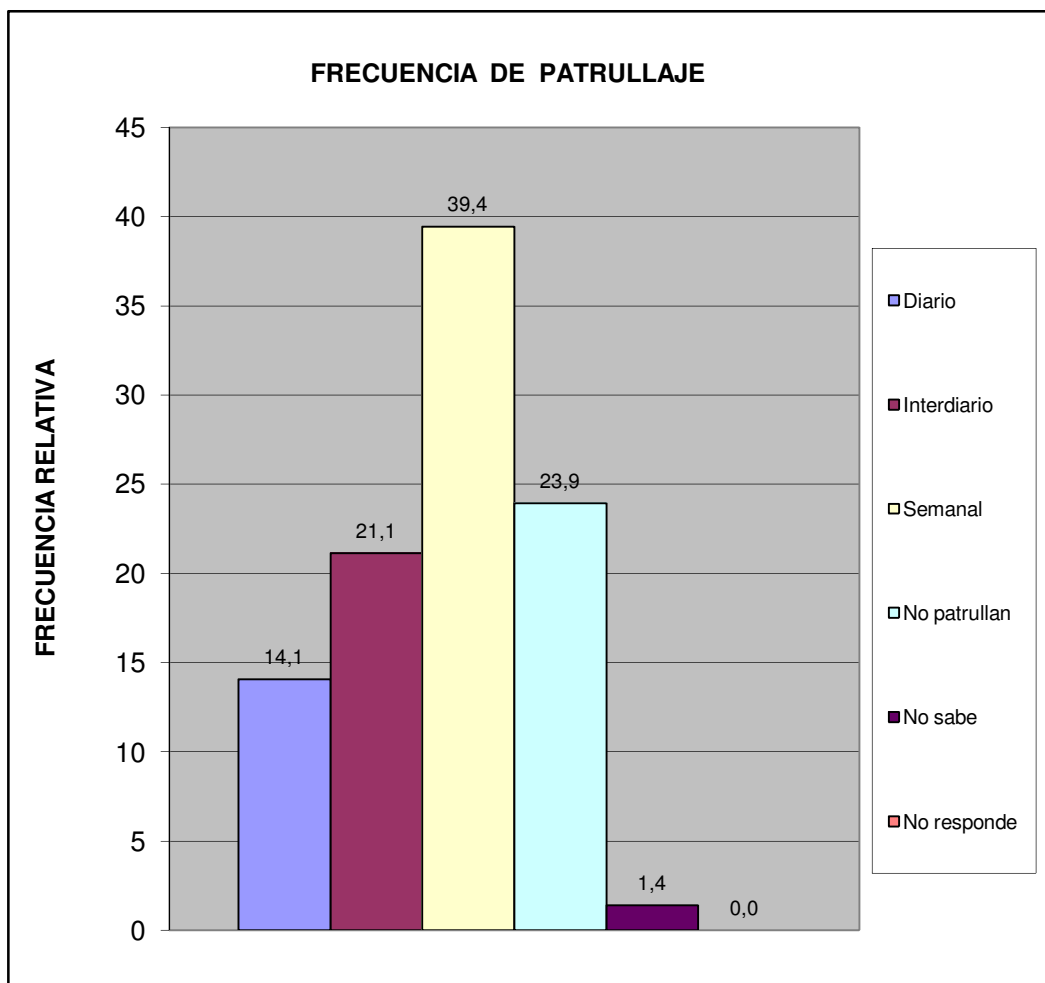

Centro B	Urb. Valle Verde
----------	------------------

¿En los últimos seis meses se han cometido delitos en su comunidad?	fa	%
Si	57	80,3
No	11	15,5
No sabe	2	2,8
No Responde	1	1,4
Total	71	100

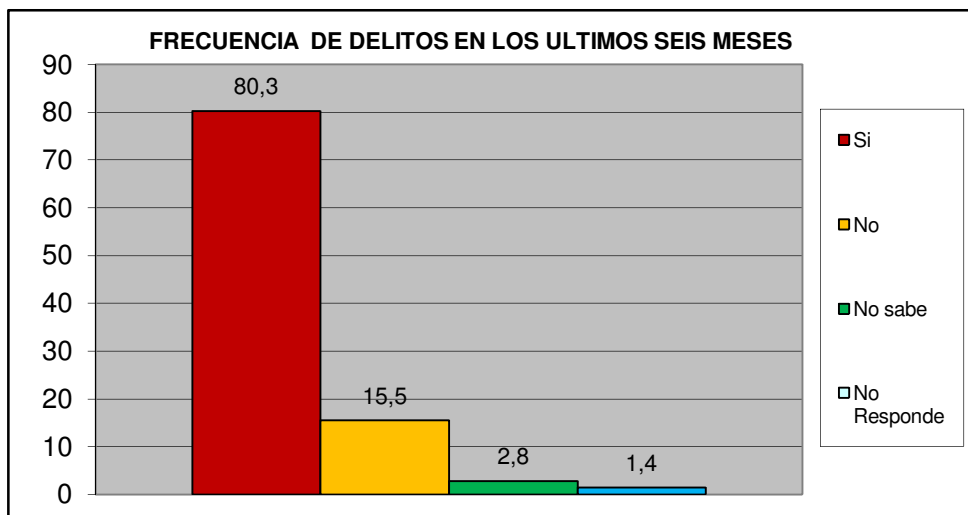

¿Ha presentado usted alguna denuncia ante los organismos competentes?	fa	%
Si	9	15,8
No	48	84,2
TOTAL	57	100

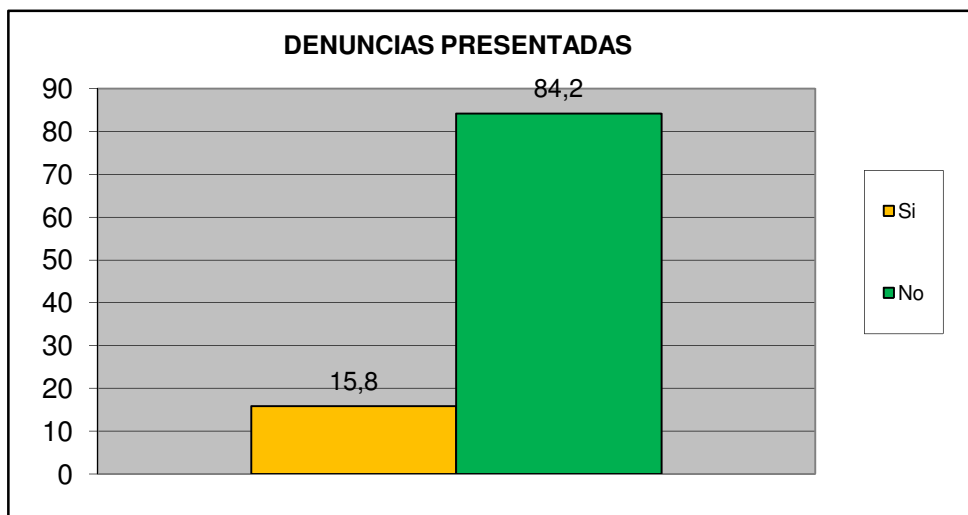

Centro B	Urb. Valle Verde
-----------------	-------------------------

¿Cómo evalúa usted la gestión de la Policía municipal de San Diego?	fa	%
Excelente	1	1,4
Buena	21	29,6
Regular	34	47,9
Mala	9	12,7
Pésima	1	1,4
No opina	5	7,0
TOTAL	71	100

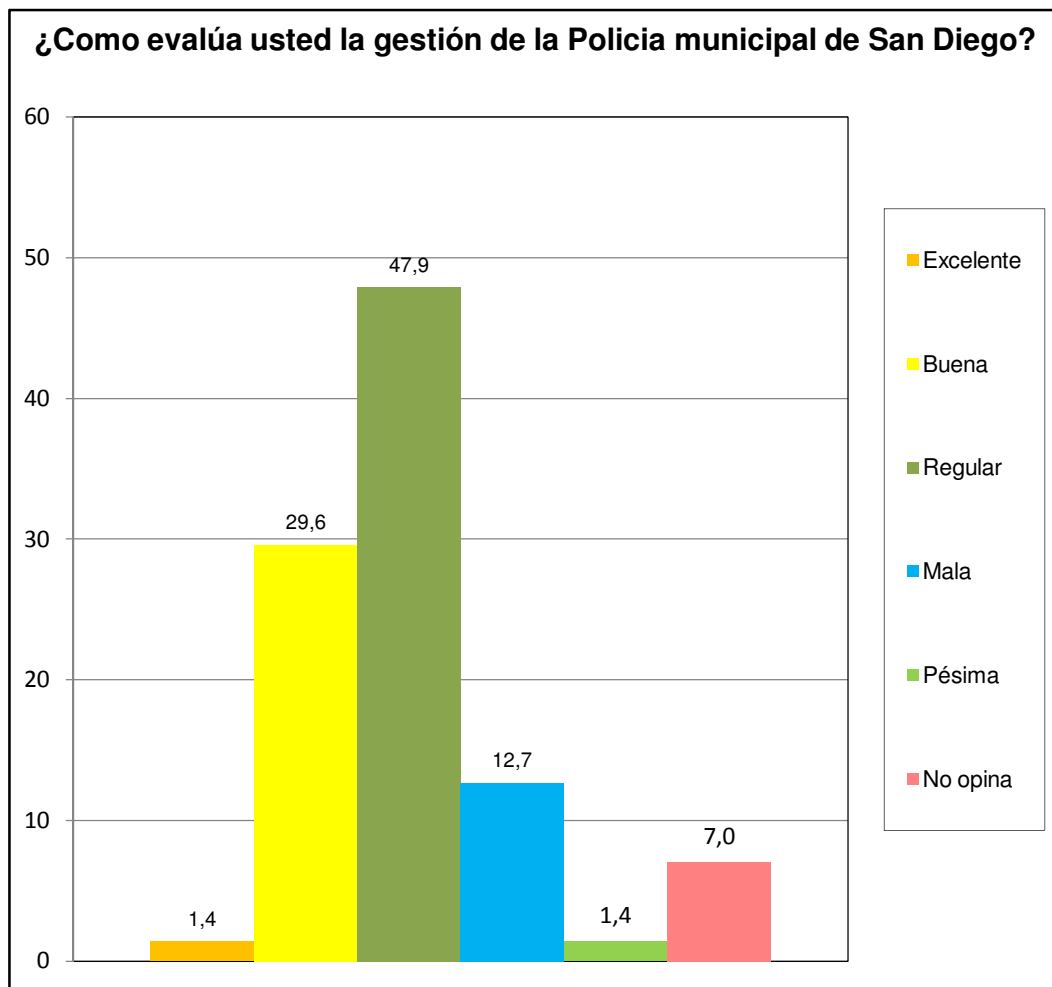

Centro B	Urb. Valle Verde
-----------------	-------------------------

¿Ha solicitado y/o recibido servicio de bomberos y/o ambulancias por parte de la Fundación Cuerpo de Bomberos de San Diego?	fa	%
Si	8	11,3
No	61	85,9
No Sabe	1	1,4
No Responde	1	1,4
TOTAL	71	100

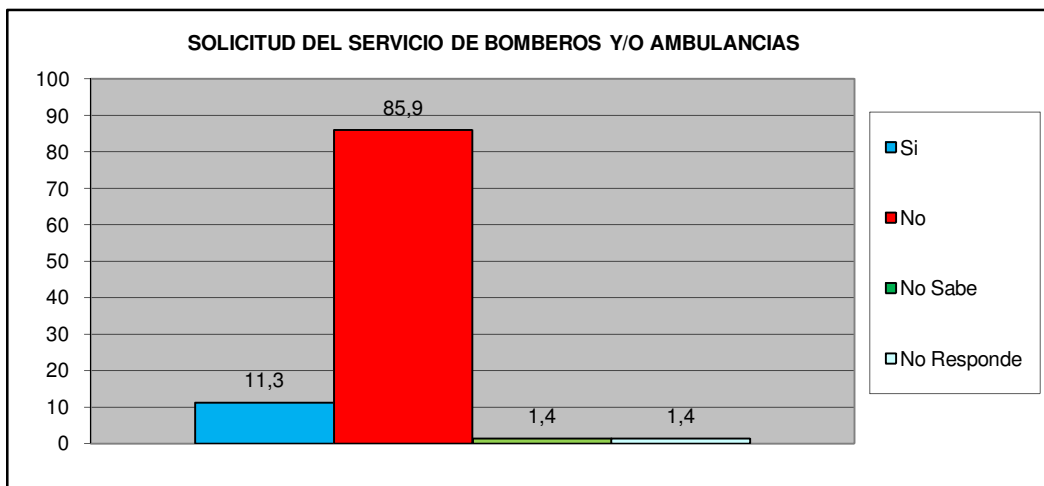

¿En Caso de ser positivo, quedo satisfecho con el servicio recibido por parte de la Fundación Cuerpo de Bomberos de San Diego?	fa	%
Si	6	75,0
No	2	25,0
No Sabe	0	0,0
No Responde	0	0,0
TOTAL	8	100

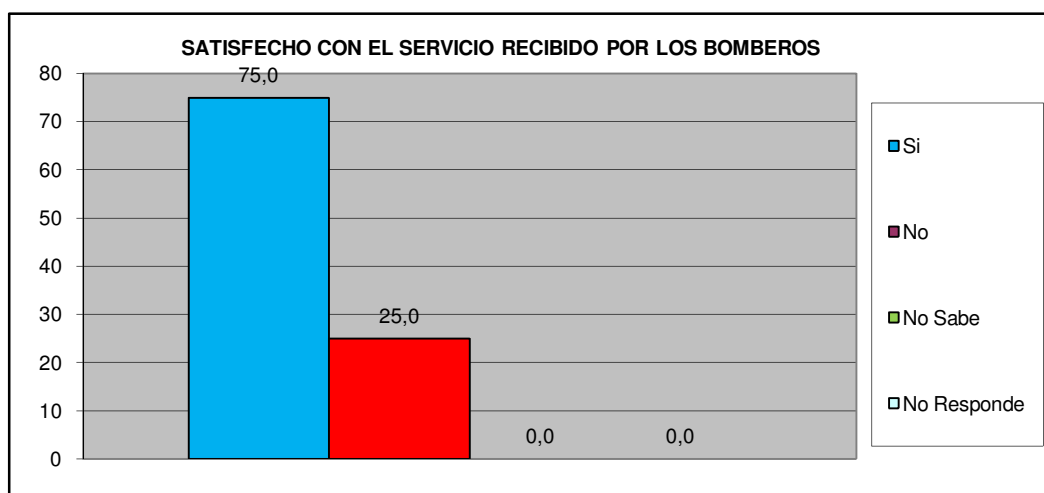

Centro B	Urb. Valle Verde
-----------------	-------------------------

VII.- EDUCACIÓN.

Como Evalúa Ud. La calidad ACADÉMICA de los preescolares de la Alcaldía y de la escuela Municipal Monseñor Luis E. Henríquez.	fa	%
Excelente	15	21,1
Buena	33	46,5
Regular	2	2,8
Mala	0	0,0
Pésima	0	0,0
No Sabe / No opina	21	29,6
TOTAL	71	100

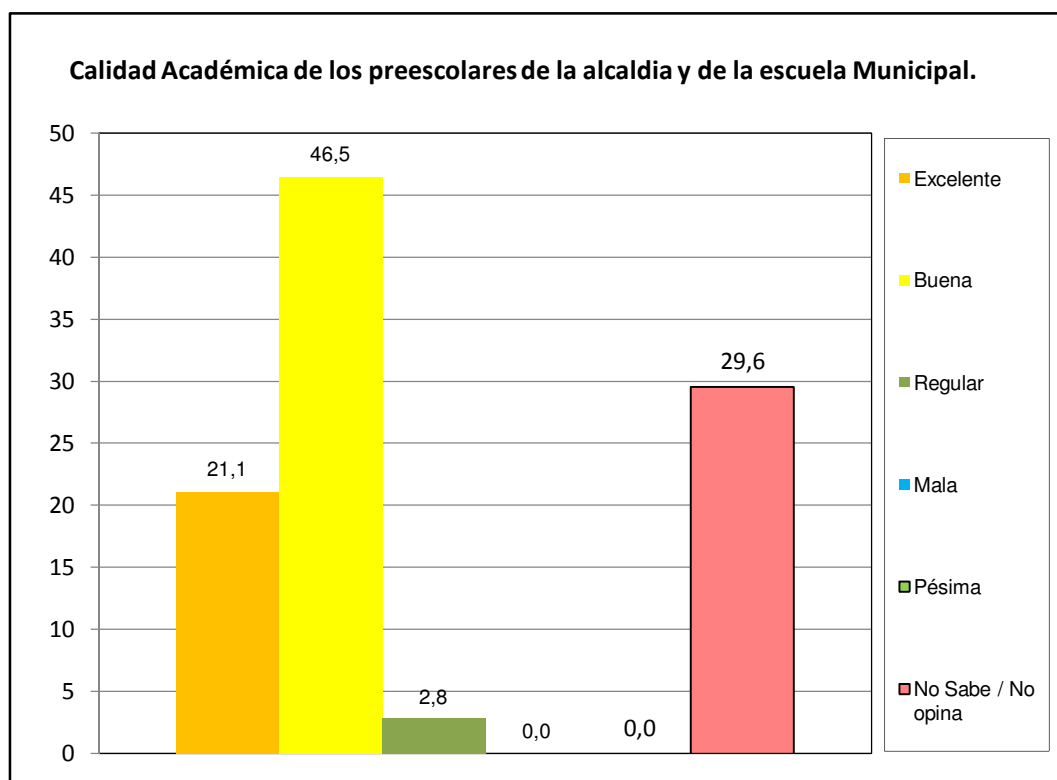

Centro B	Urb. Valle Verde
----------	------------------

VIII.- CAPACIDAD DE ACCESO DEL HOGAR A LOS SERVICIOS DE SALUD.

		fa	%
¿Alguna vez usted o algún miembro de su hogar ha dejado de comprar medicinas prescritas debido a su costo?	Si	34	47,9
	No	37	52,1
TOTAL		71	100

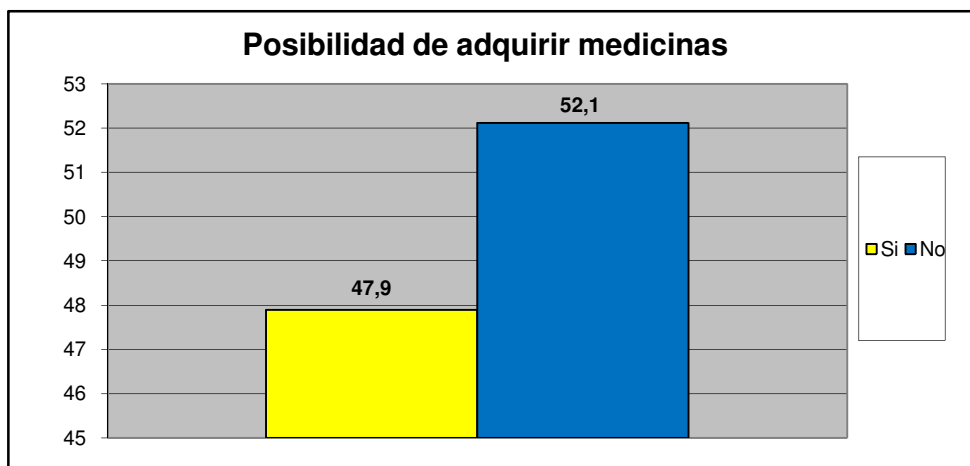

		fa	%
¿Presenta Ud o algun miembro de su familia dificultad para acceder a los servicios de salud?	Si	23	32,4
	No	48	67,6
TOTAL		71	100

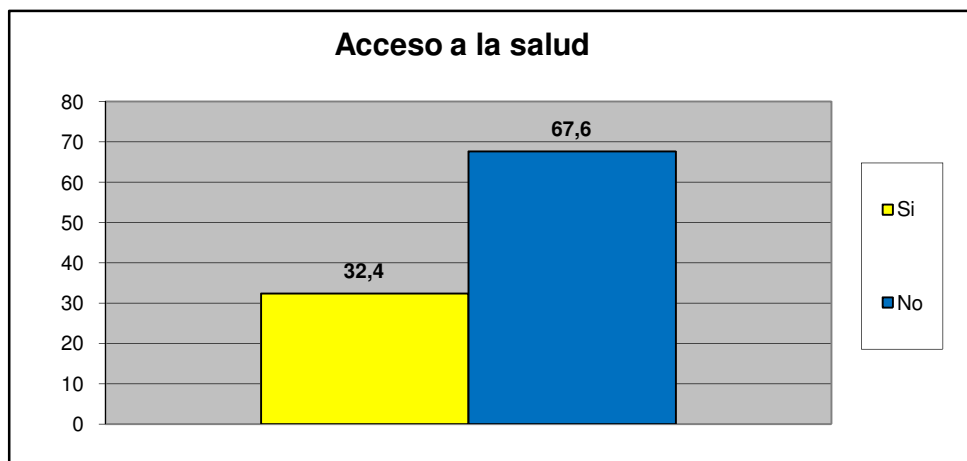

Centro B	Urb. Valle Verde
----------	------------------

Principal causa para no acceder al Servicio de Salud	fa	%
Nos queda lejos de nuestra casa	0	0,0
No nos atienden el mismo día	2	5,7
Son muy costosos los tratamientos médicos	5	14,3
son muy costosas las consultas medicas	5	14,3
el trato que recibimos no es el adecuado	3	8,6
Los horarios de atención al publico son reducidos	0	0,0
Otra	20	57,1
No sabe	0	0,0
No Responde	0	0,0
TOTAL.	35	100

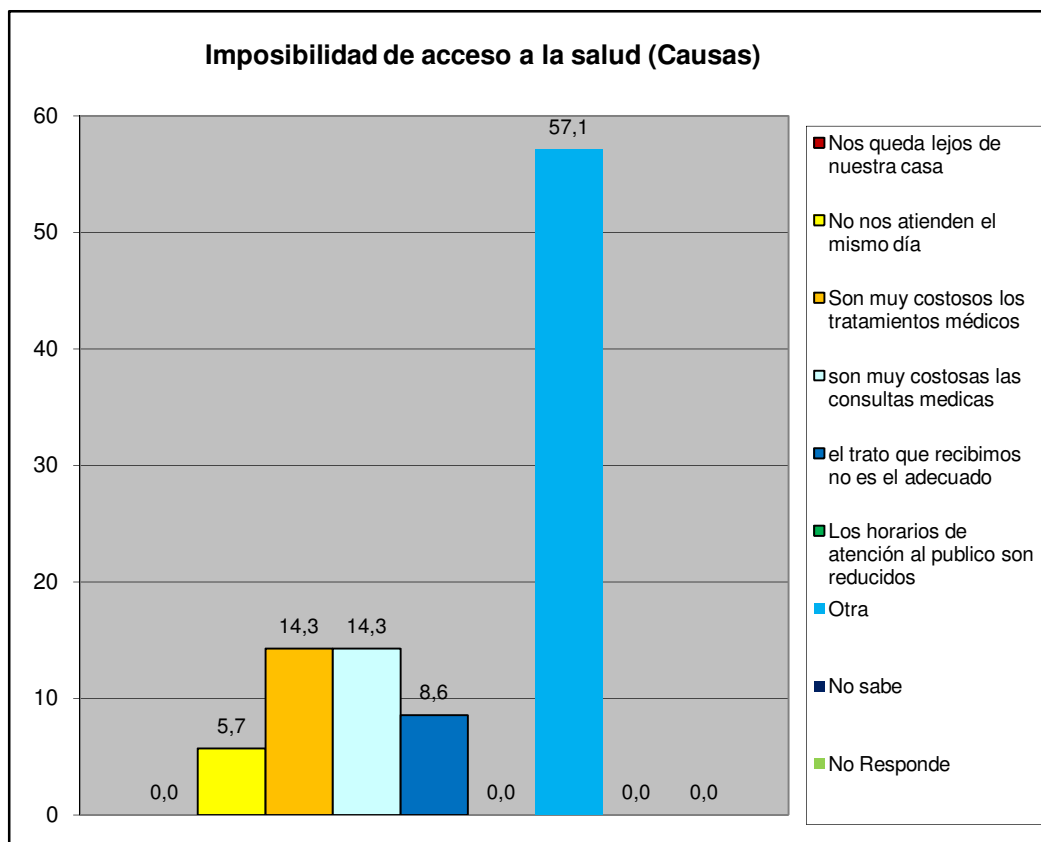

Centro B	Urb. Valle Verde
----------	------------------

IX.- EVALUACIÓN DE LA GESTIÓN MUNICIPAL

¿Asistió Usted a la Feria Navideña (BAZAR) de San Diego?	fa	%
Si	65	91,5
No	6	8,5
TOTAL	71	100

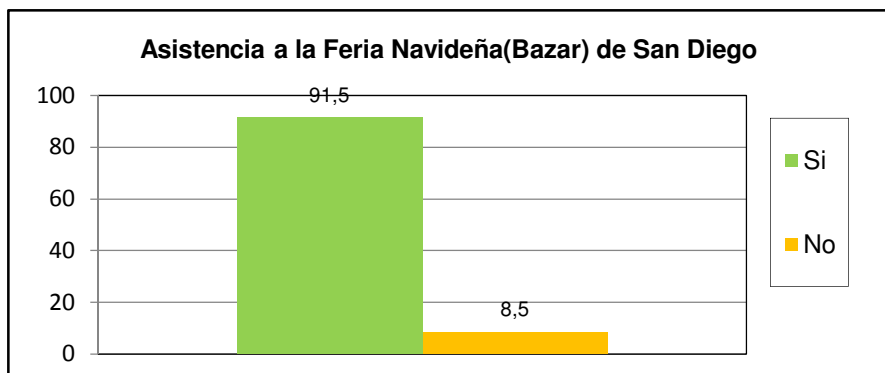

¿Cuál es la percepción que Usted tiene de la Feria Navideña (BAZAR) de San Diego?	fa	%
Excelente	27	38,0
Buena	30	42,3
Regular	8	11,3
Mala	1	1,4
Pésima	1	1,4
No opina	4	5,6
TOTAL	71	100

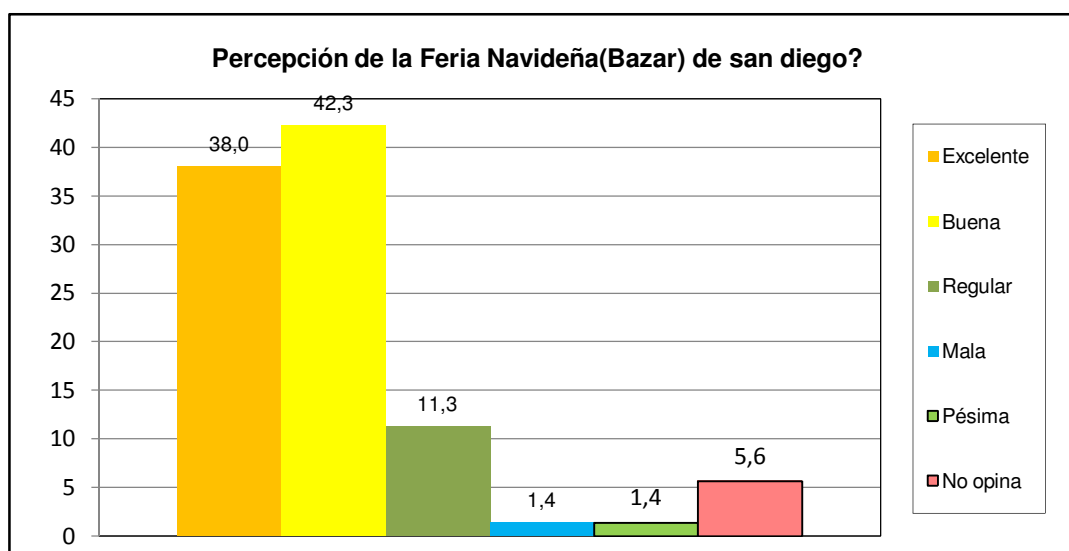

Centro B	Urb. Valle Verde
-----------------	-------------------------

¿Posee su inmueble el carnet de servicios municipales?	fa	%
Si	32	45,1
No	35	49,3
No sabe	3	4,2
No Responde	1	1,4
TOTAL	71	100

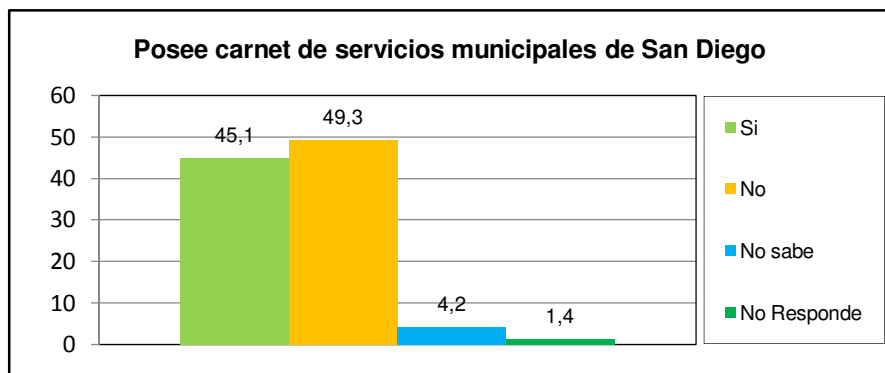

¿Cuál es la percepción de la planta embotelladora de Agua Potable y de los puntos de distribución de San Diego?	fa	%
Excelente	24	33,8
Buena	26	36,6
Regular	3	4,2
Mala	0	0,0
Pésima	0	0,0
No opina	18	25,4
TOTAL	71	100

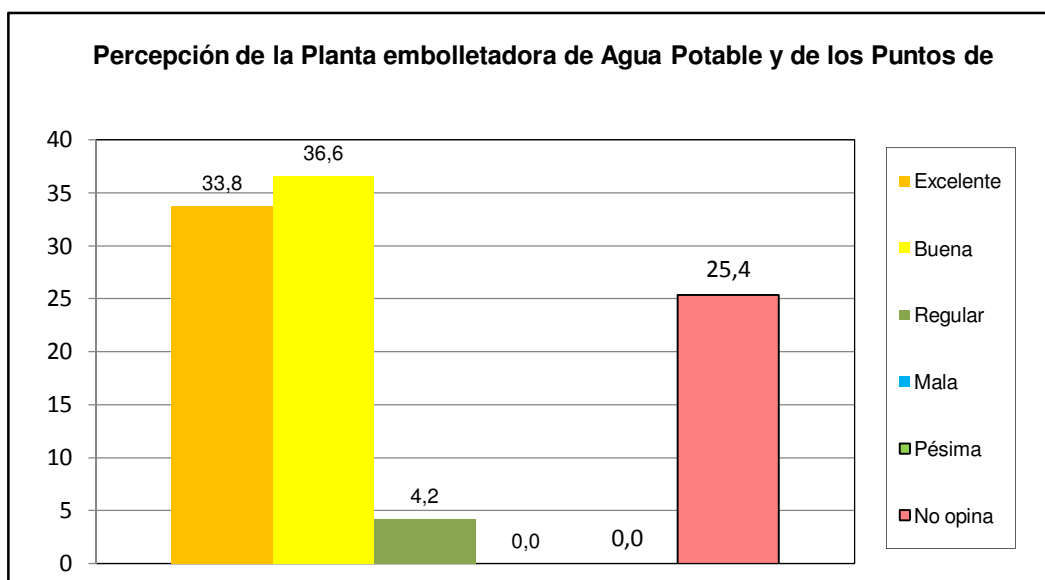

Centro B	Urb. Valle Verde
-----------------	-------------------------

¿Como evalua usted la gestion municipal?	fa	%
Excelente	8	11,3
Buena	36	50,7
Regular	19	26,8
Mala	5	7,0
Pésima	3	4,2
No opina	0	0,0
TOTAL	71	100

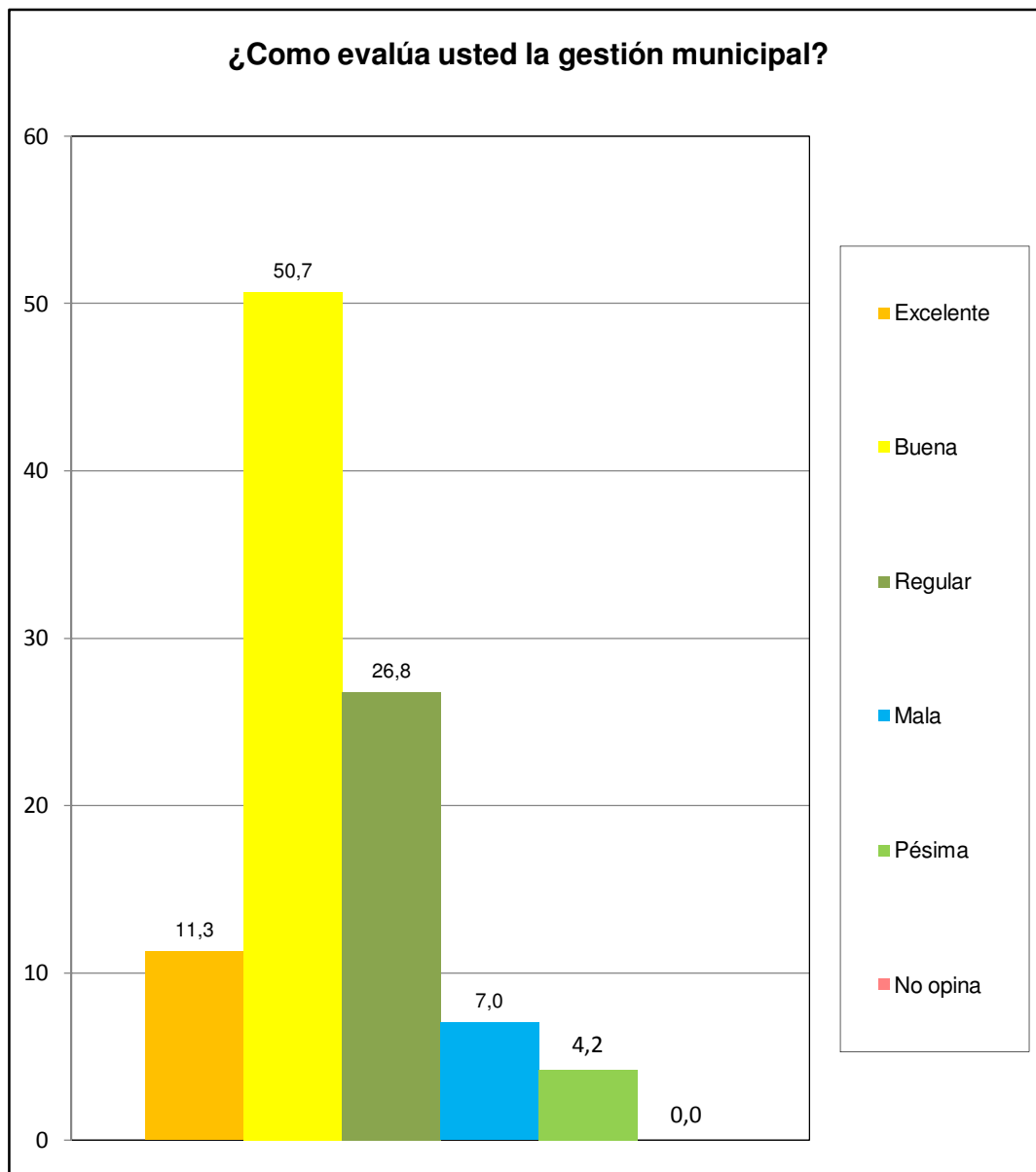

Centro B	Urb. Valle Verde
-----------------	-------------------------