



República Bolivariana de Venezuela  
Estado Carabobo  
Sala Técnica del Consejo Local de Planificación Pública  
del Municipio San Diego

Indice de Bienestar Humano Municipal de San Diego 2015.

**DECODIFICACION DE RESULTADOS DEL INSTRUMENTO**

**I.- DATOS DE LOCALIZACIÓN DE LA VIVIENDA.**

Sector	Nombre de Residencia o urbanismo
Centro B	Urb. Yuma I y II

**II.- SITUACIÓN SOCIOECONÓMICA.**

Características de la Vivienda	fa	%
Mansión.	0	0,0
Quinta o Casa quinta.	0	0,0
Townhouse.	0	0,0
Casa.	38	100,0
Apartamento.	0	0,0
Penthouse.	0	0,0
Apartamento en casa (anexo).	0	0,0
Casa de Vecindad o Pensión.	0	0,0
Rancho.	0	0,0
Otra Clase de Vivienda.	0	0,0
<b>TOTAL</b>	<b>38</b>	<b>100</b>

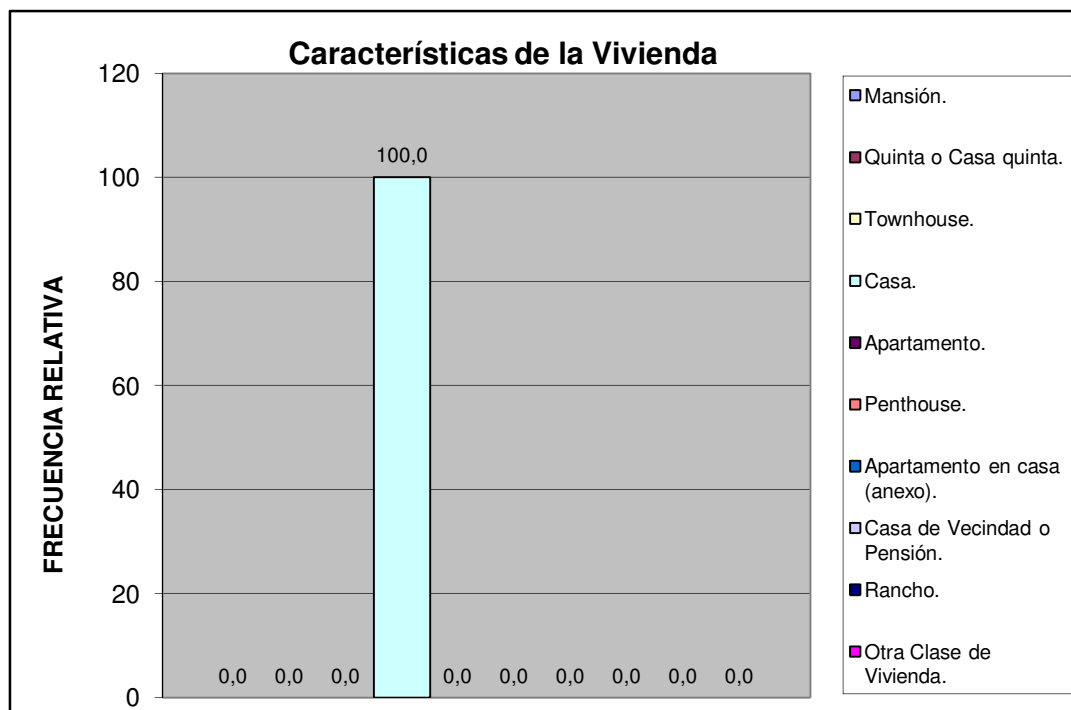

Centro B	Urb. Yuma I y II
----------	------------------

Material de Construcción Predominante en Paredes	fa	%
Bloque o ladrillo frisado	35	92,1
Bloque o ladrillo sin frisar	0	0,0
Concreto	3	7,9
Madera aserrada/formica/fibra de vidrio o similares	0	0,0
Adobe/tapia/baharaque	0	0,0
Caña/palma/tabla/carton piedra/similares	0	0,0
<b>TOTAL</b>	<b>38</b>	<b>100</b>

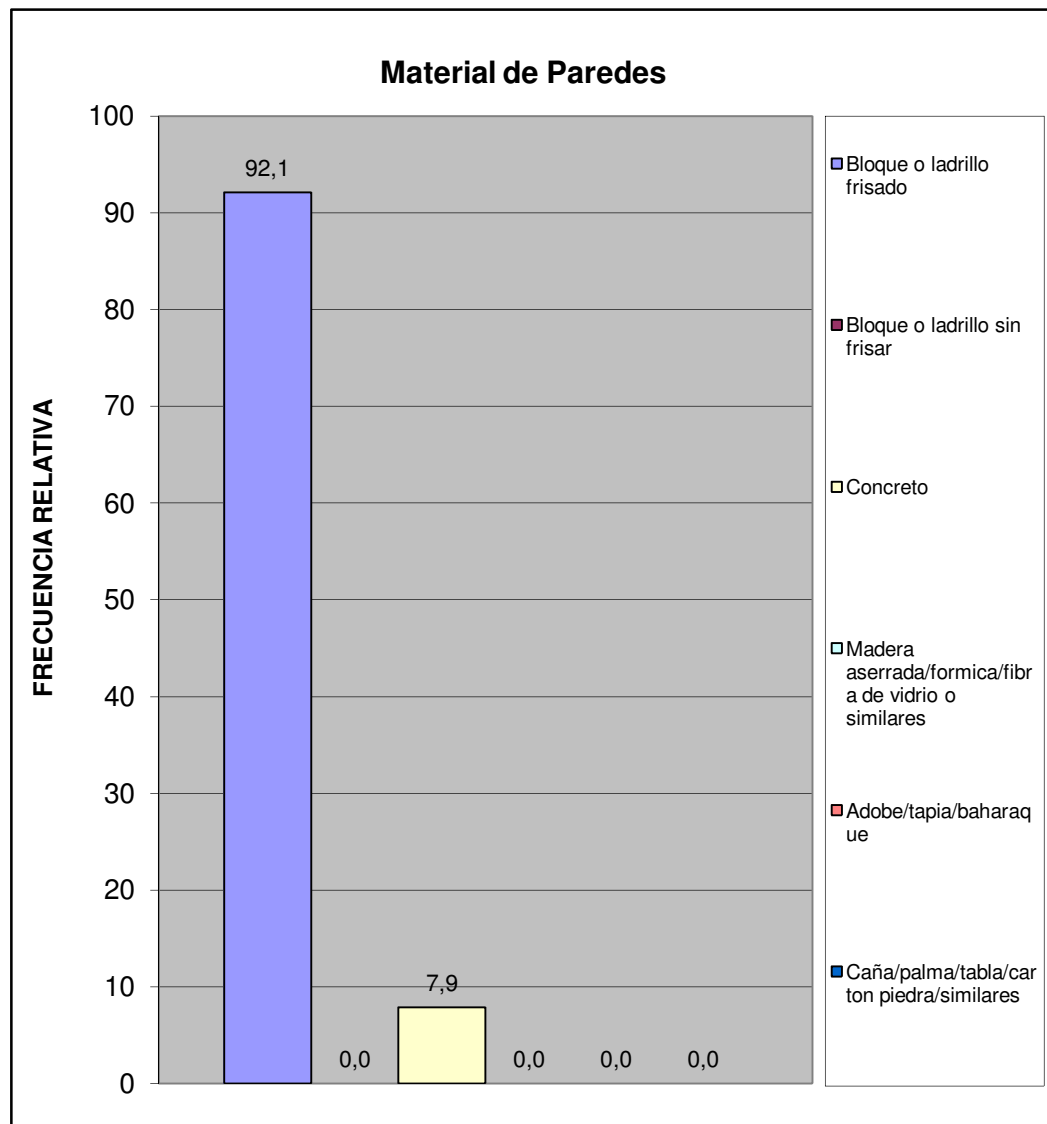

Centro B	Urb. Yuma I y II
----------	------------------

Material de Construcción Predominante en Pisos	fa	%
Mosaico/granito/vinil/cerámica/ladrillo	33	86,8
Terracota/parquet/alfombra y similares	0	0,0
Cemento Pulido	5	13,2
Cemento rustico	0	0,0
Tierra	0	0,0
Tablas/tablonos y similares	0	0,0
<b>TOTAL</b>	<b>38</b>	<b>100</b>

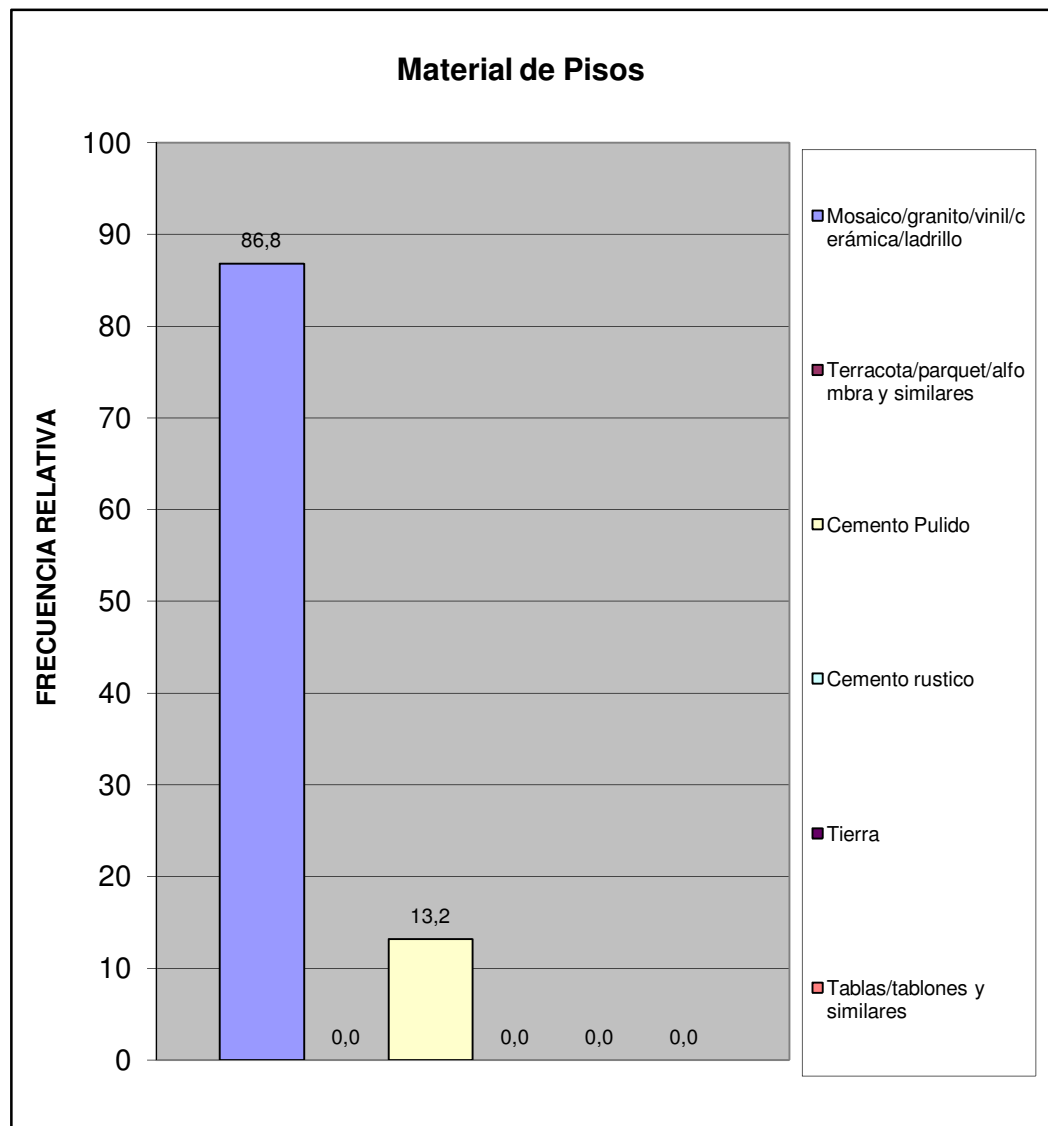

Centro B	Urb. Yuma I y II
----------	------------------

Material de Construcción Predominante en Techos	fa	%
Concreto Armado	33	86,8
Ladrillo-concreto	5	13,2
Fibra sintetica	0	0,0
Asbesto y similares	0	0,0
Laminas metalicas (Zinc y similares)	0	0,0
Tablas/tablonos y similares	0	0,0
Caña/palma y similar	0	0,0
<b>TOTAL</b>	<b>38</b>	<b>100</b>

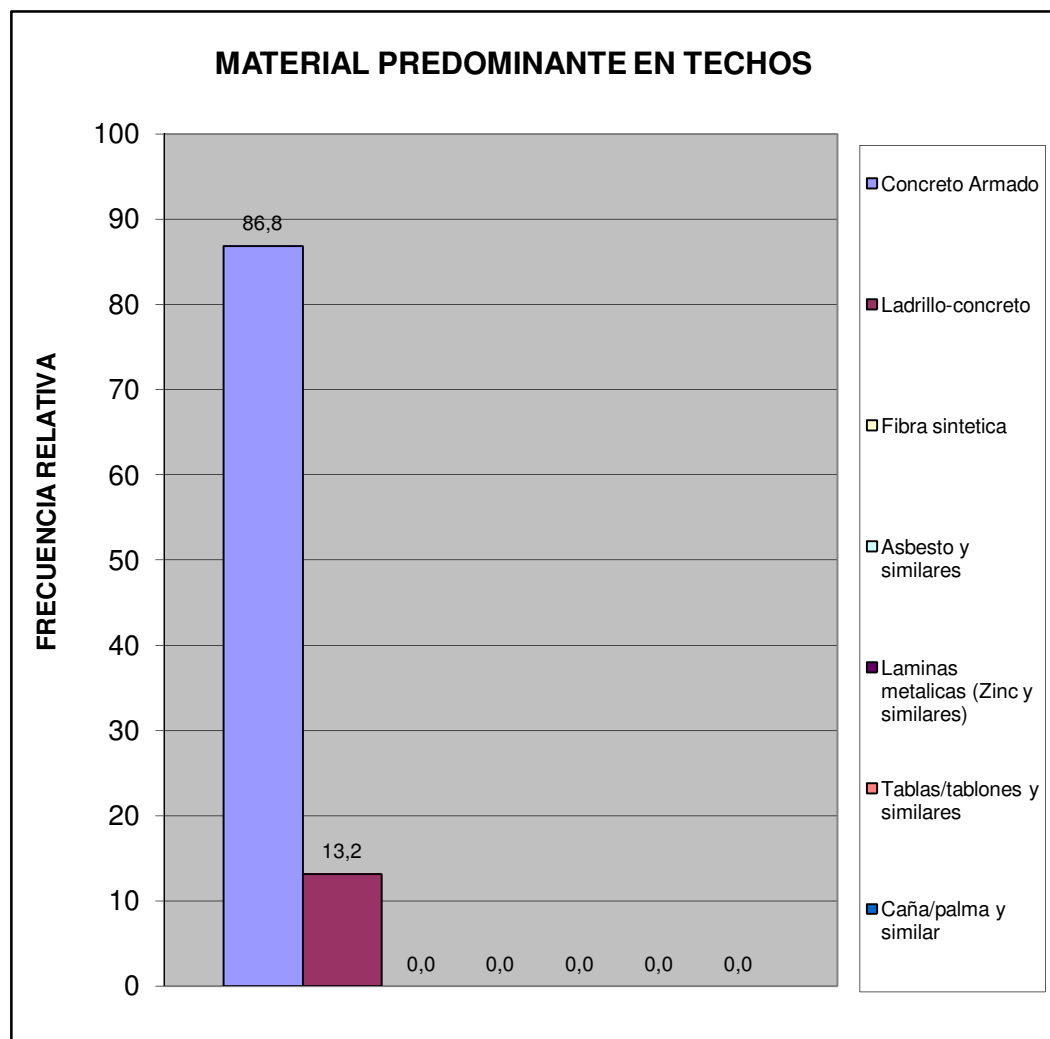

Centro B	Urb. Yuma I y II
----------	------------------

Hacinamiento Detectado	fa	%
Hogar Hacinado	0	0,0
Hogar No Hacinado	38	100,0
<b>Total</b>	<b>38</b>	<b>100</b>

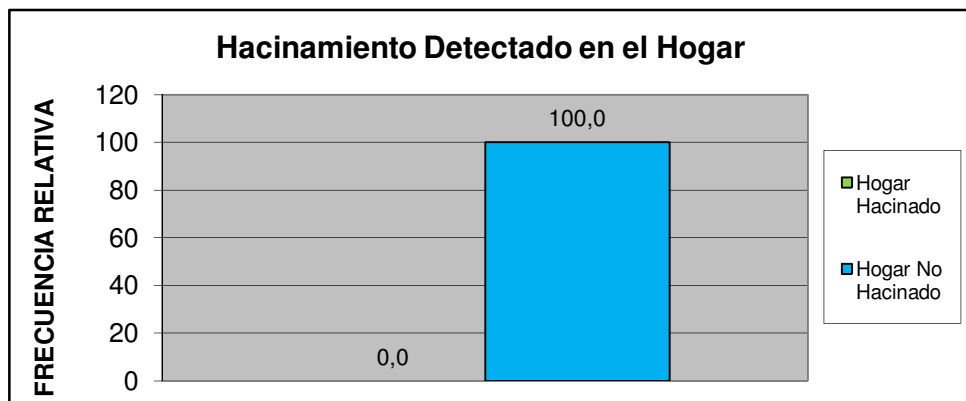

Ingreso Familiar	fa	%
Menos de Bs. 8.966	5	20,0
Entre Bs. 8.966 - 17.932	7	28,0
Entre Bs. 17.932 - 25.000	8	32,0
Entre Bs. 25.000 - 40.000	5	20,0
Mas de Bs. 40.000	0	0,0
<b>TOTAL</b>	<b>25</b>	<b>100</b>

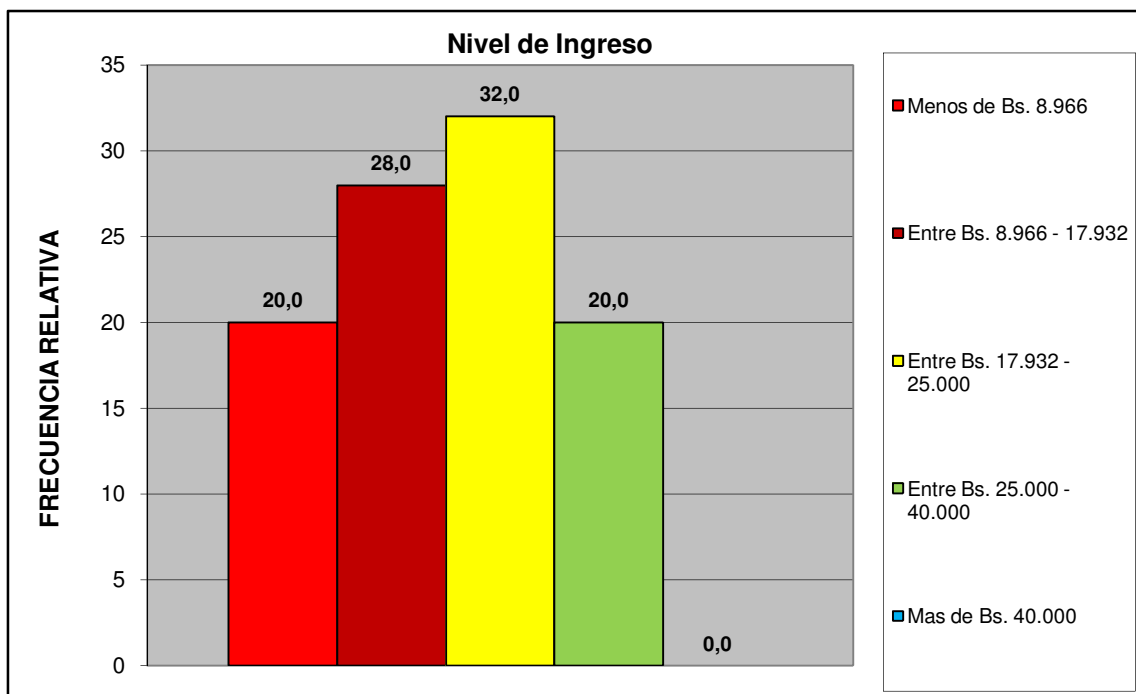

Centro B	Urb. Yuma I y II
----------	------------------

Criterio Linea de la Pobreza	fa	%
Hogar Pobre Extremo. Si ICANP < 1	5	20,0
Hogar Pobre Relativo. Si $1 \leq \text{ICAPC} < 2$	7	28,0
Hogar No Pobre. Si ICAPC > 2	13	52,0
<b>Total</b>	<b>25</b>	<b>100</b>

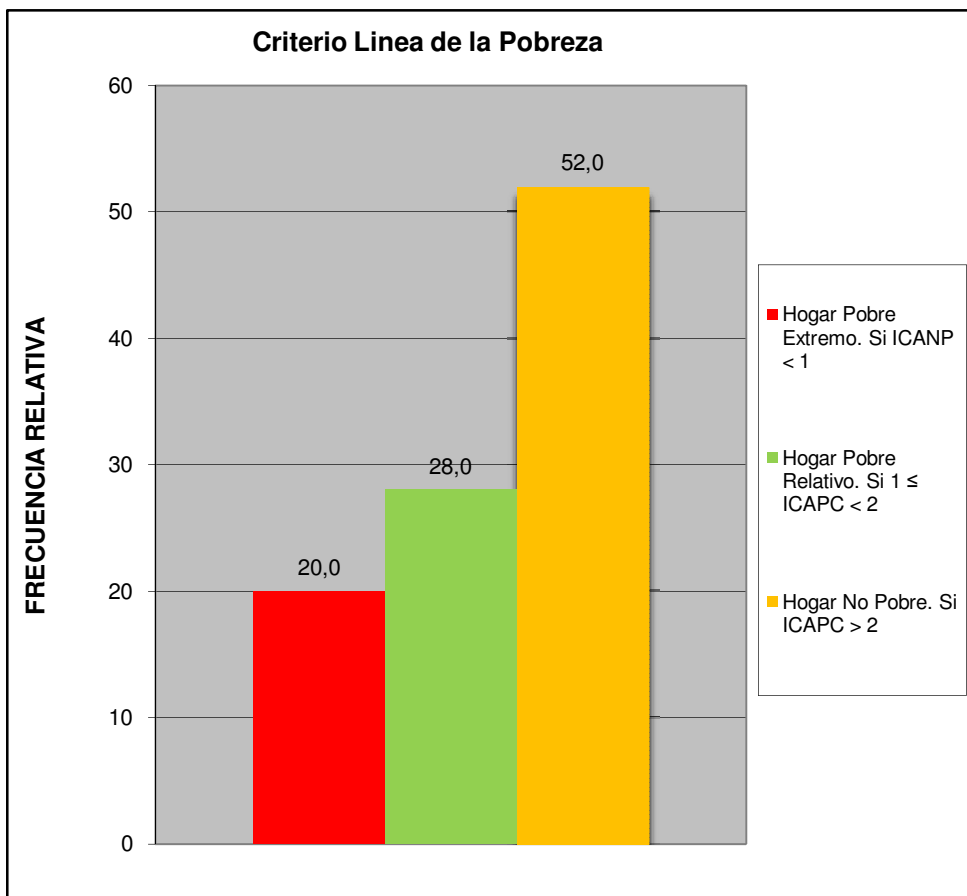

Centro B	Urb. Yuma I y II
----------	------------------

Cual es el nivel academico de los miembros de la familia que trabajan en el hogar:	fa	%
Primaria	0	0,0
Secundaria Inconclusa	0	0,0
Bachiller	5	14,3
Técnico Medio	4	11,4
Técnico Superior Universitario	8	22,9
Universitario	14	40,0
Universitario con postgrado	4	11,4
Otro	0	0,0
<b>TOTAL</b>	<b>35</b>	<b>100</b>

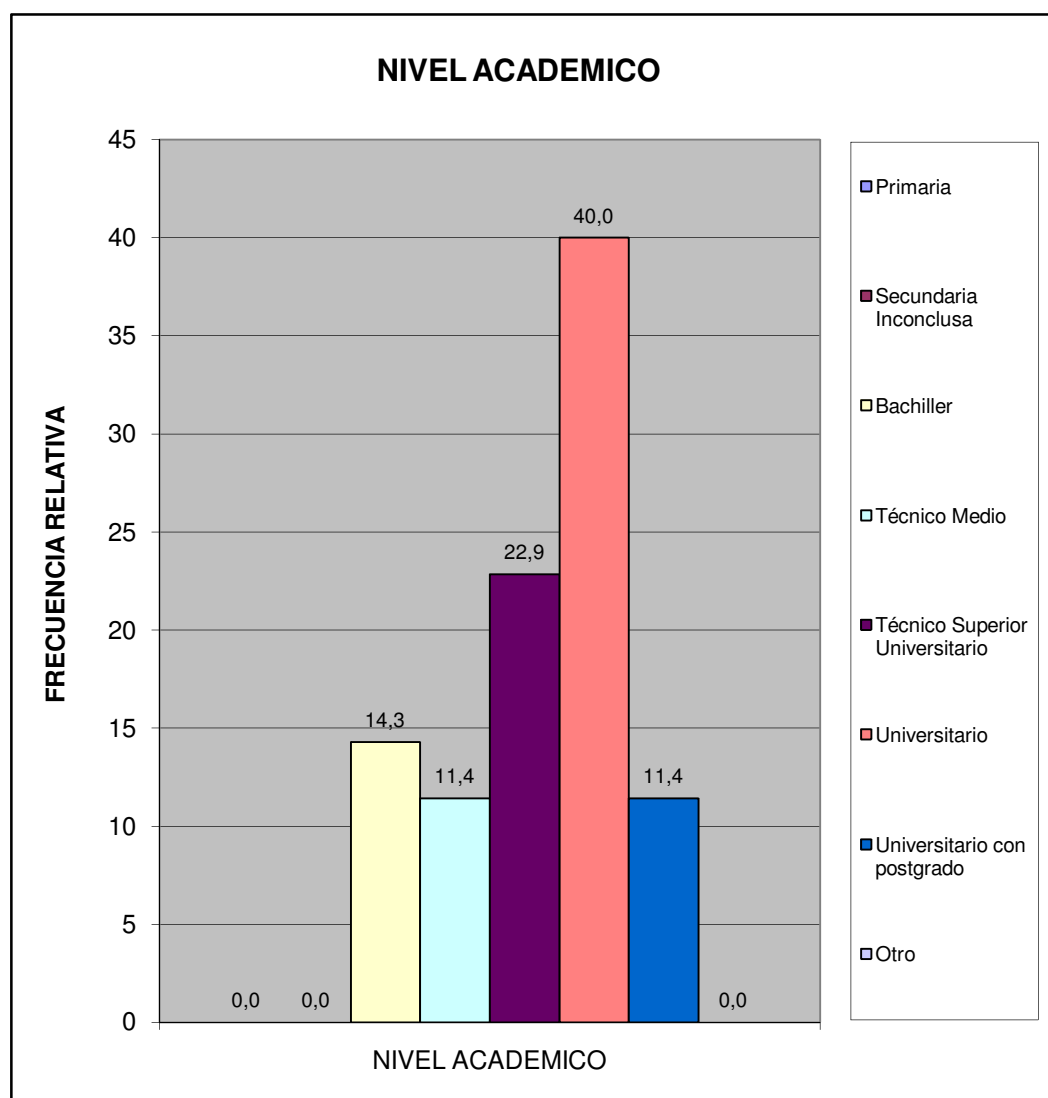

Centro B	Urb. Yuma I y II
----------	------------------

¿Cuales cree que son los principales problemas de su comunidad, por orden de prioridad del 1 mayor importancia al 8 menor importancia relativa?	fa	%
Deporte	145	10,6
Educación	201	14,7
Seguridad	278	20,3
Salud	153	11,2
Cultura y Recreación	118	8,6
Infraestructura	149	10,9
Servicios Públicos	215	15,7
Ambiente	109	8,0
<b>TOTAL</b>	<b>1368</b>	<b>100</b>

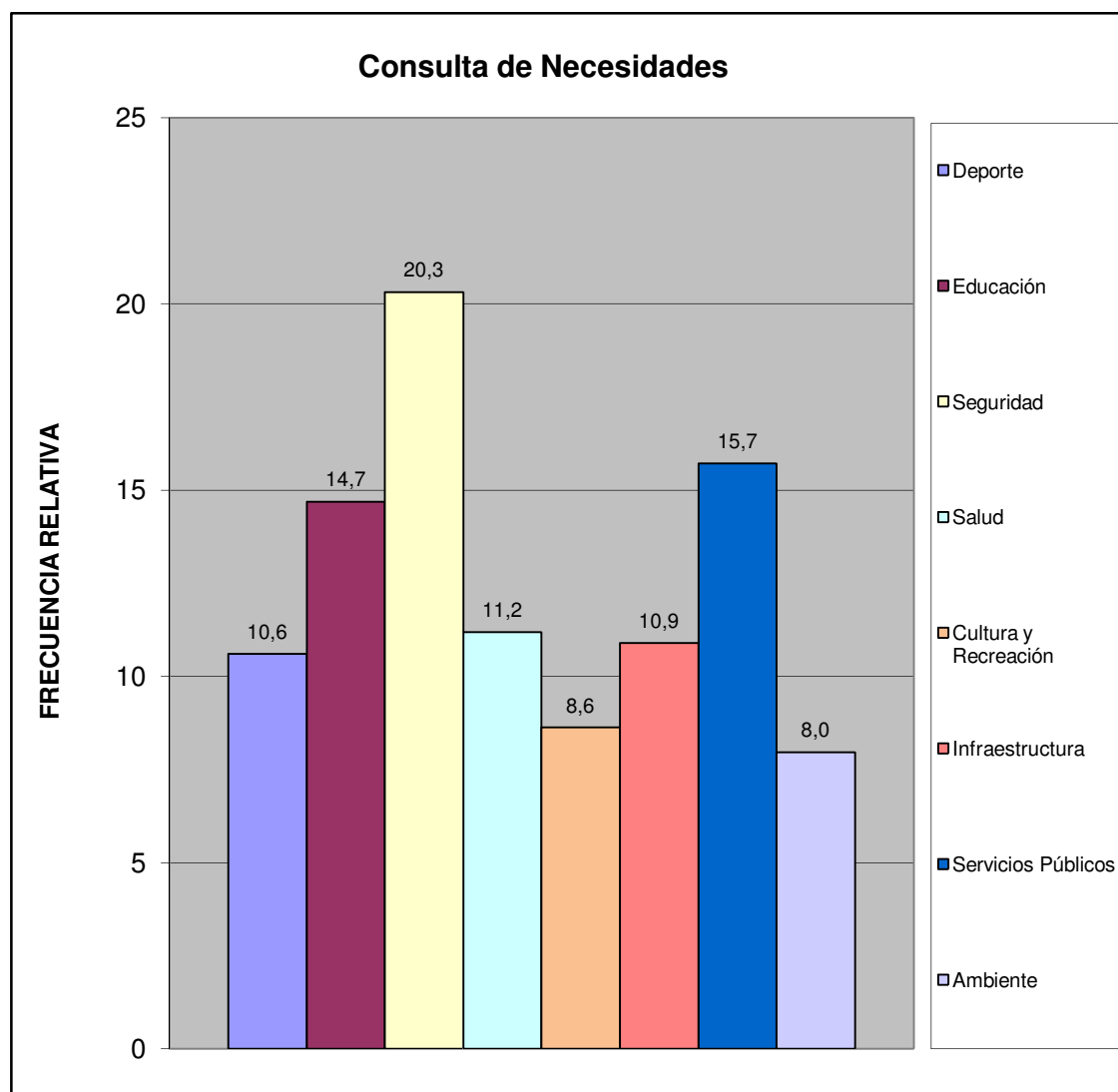

Centro B	Urb. Yuma I y II
----------	------------------

¿Considera usted que la inflación afecta la calidad de vida de su familia?	fa	%
Si	38	100,0
No	0	0,0
No Sabe	0	0,0
No Responde	0	0,0
<b>TOTAL</b>	<b>38</b>	<b>100</b>

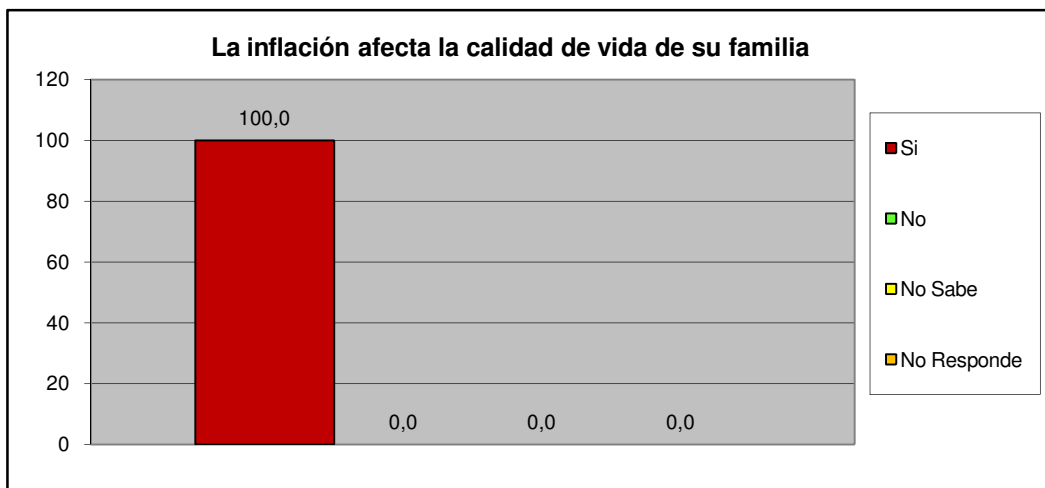

¿Considera usted que la escasez incrementa el costo de la canasta alimentaria?	fa	%
Si	38	100,0
No	0	0,0
No Sabe	0	0,0
No Responde	0	0,0
<b>TOTAL</b>	<b>38</b>	<b>100</b>

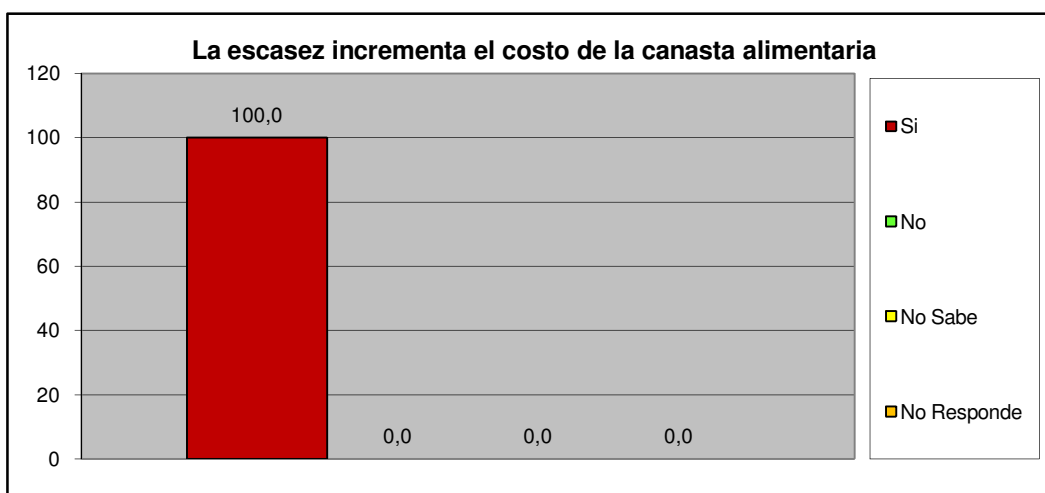

<b>Centro B</b>	<b>Urb. Yuma I y II</b>
-----------------	-------------------------

### III.- SERVICIOS PÚBLICOS.

A esta Vivienda llega el agua por:	fa	%
Acueducto o tubería	38	100,0
Camión Cisterna	0	0,0
Pila publica o estanque	0	0,0
Pozo con tubería o Bomba	0	0,0
Pozo o manantial protegido	0	0,0
Otro	0	0,0
<b>TOTAL</b>	<b>38</b>	<b>100</b>

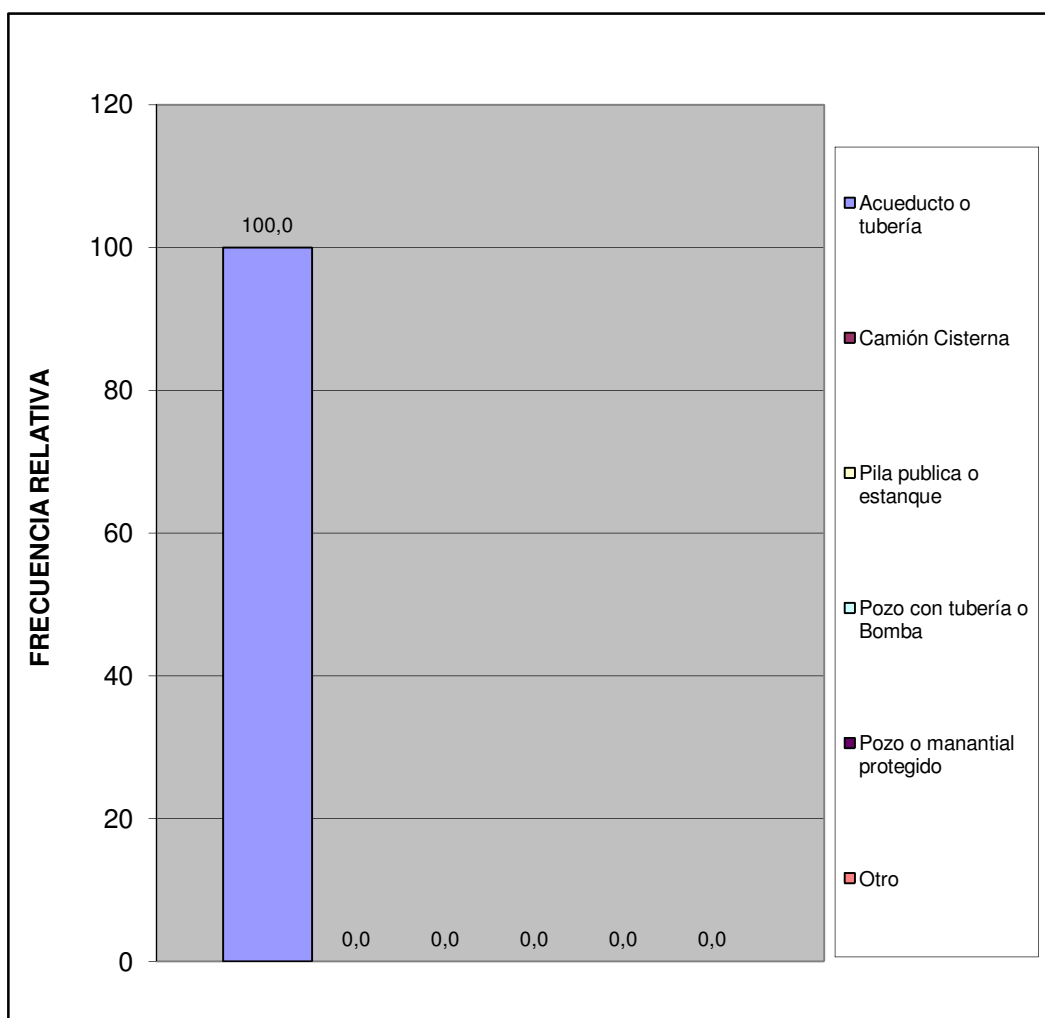

Centro B	Urb. Yuma I y II
----------	------------------

¿En esta vivienda tienen alguno de estos problemas con el suministro de agua?	fa	%
Se interrumpe el servicio Frecuentemente.	18	47,4
La cantidad o presión del agua es muy baja.	11	28,9
El agua es turbia.	3	7,9
Tiene mal olor o mal sabor.	3	7,9
Todas las anteriores.	0	0,0
Otros	3	7,9
<b>TOTAL</b>	<b>38</b>	<b>100</b>

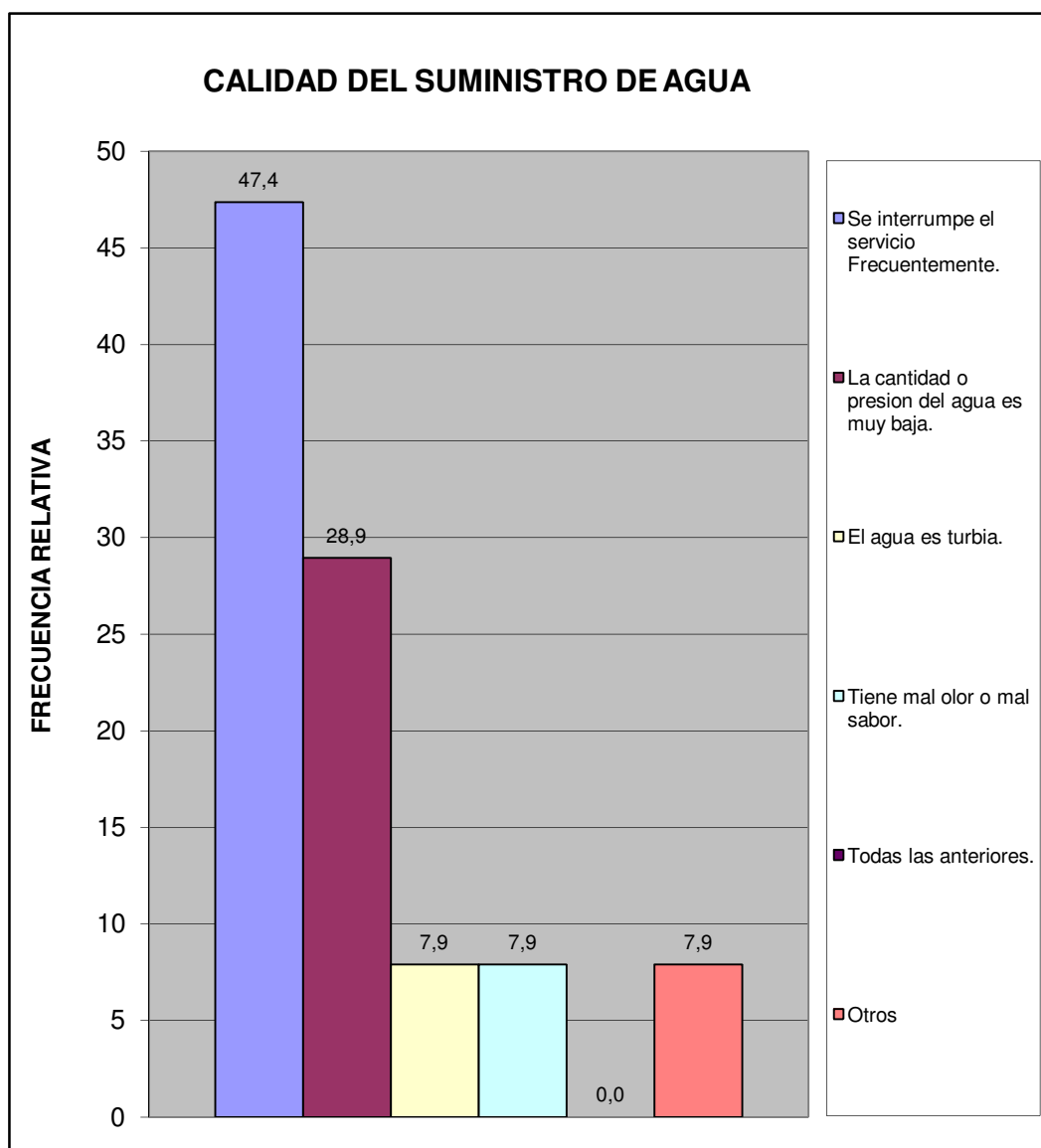

<b>Centro B</b>	<b>Urb. Yuma I y II</b>
-----------------	-------------------------

¿En su vivienda tienen alguno de estos problemas con el suministro eléctrico?	fa	%
Frecuentes altas y bajas de tensión	17	32,1
Se interrumpe frecuentemente el suministro	13	24,5
Cortos circuitos y quema de artefactos electricos	9	17,0
No tiene problemas con el suministro electrico	14	26,4
Otro	0	0,0
<b>TOTAL</b>	<b>53</b>	<b>100</b>

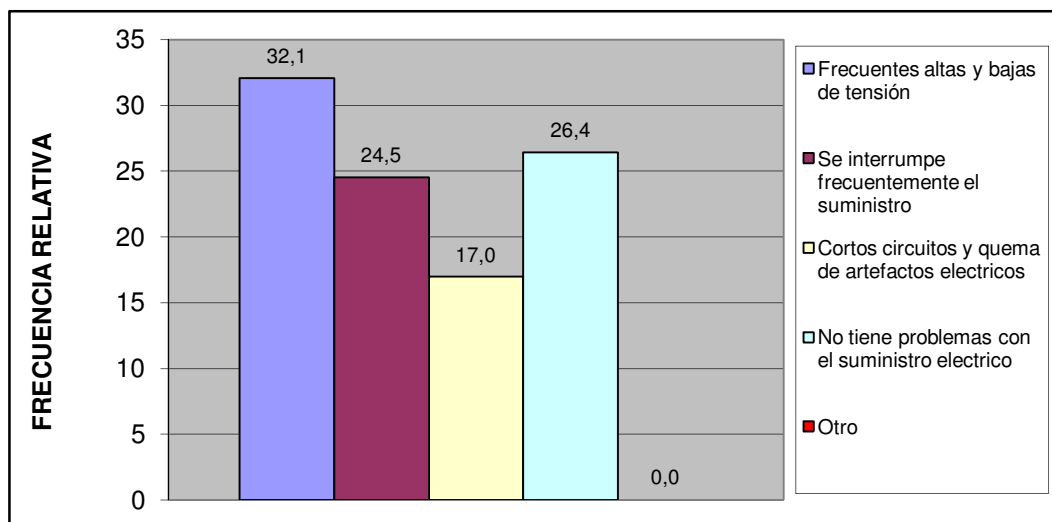

Esta vivienda tiene:	fa	%
Poceta conectada a cloaca	38	100,0
Poceta conectada a pozo séptico	0	0,0
No tiene conexión a pozo séptico o a la cloaca	0	0,0
Excusado de hoyo o letrina	0	0,0
No tiene excusado	0	0,0
<b>TOTAL</b>	<b>38</b>	<b>100</b>

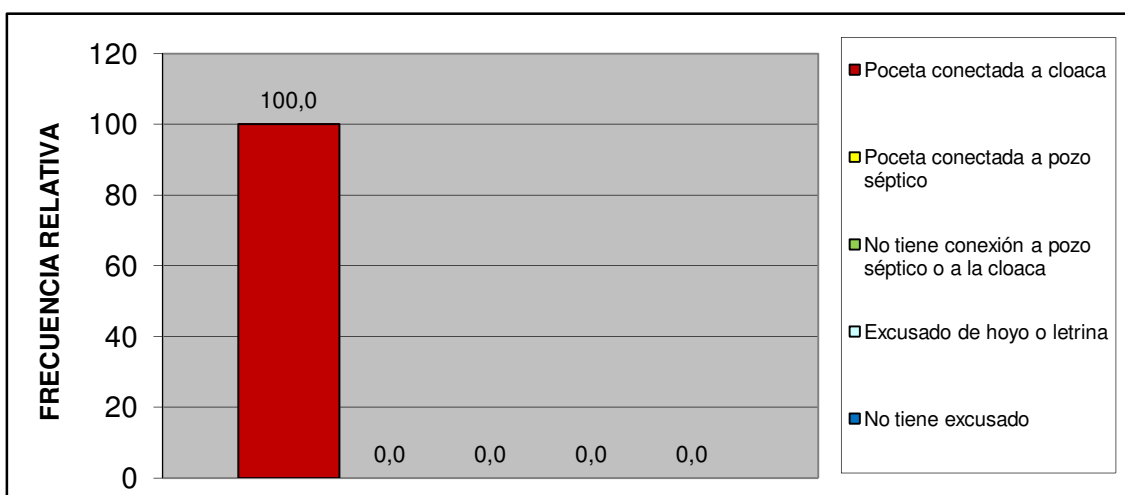

Centro B	Urb. Yuma I y II
----------	------------------

#### IV.- ACCESIBILIDAD A SERVICIOS PÚBLICOS.

¿Qué percepción tiene usted acerca de la limpieza del Municipio San Diego?	fa	%
Excelente	5	13,2
Buena	27	71,1
Regular	6	15,8
Mala	0	0,0
Pesima	0	0,0
No opina	0	0,0
<b>TOTAL</b>	<b>38</b>	<b>100</b>

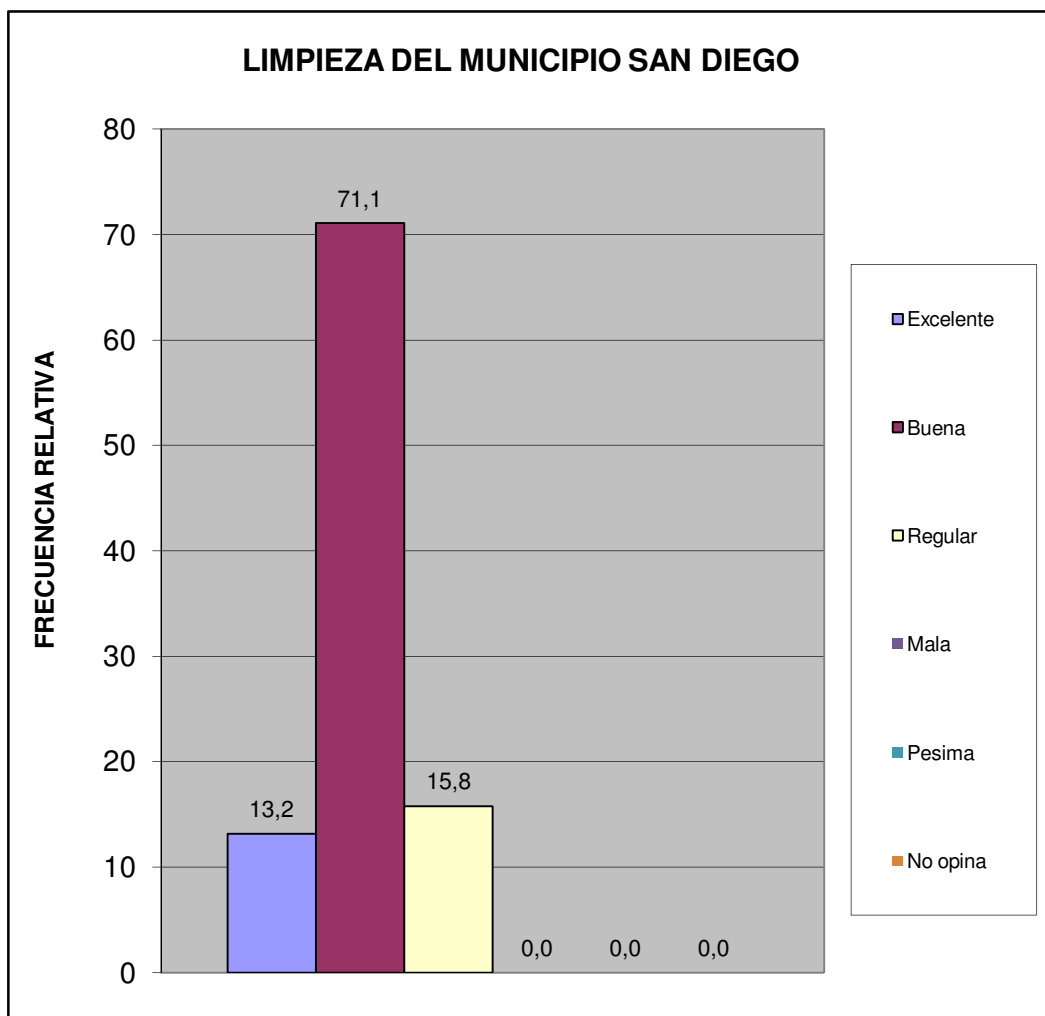

Centro B	Urb. Yuma I y II
----------	------------------

¿Qué percepción tiene usted acerca del mantenimiento de parques, plazas y las áreas de dominio público?	fa	%
Excelente	12	31,6
Buena	22	57,9
Regular	4	10,5
Mala	0	0,0
Pesima	0	0,0
No opina	0	0,0
<b>TOTAL</b>	<b>38</b>	<b>100</b>

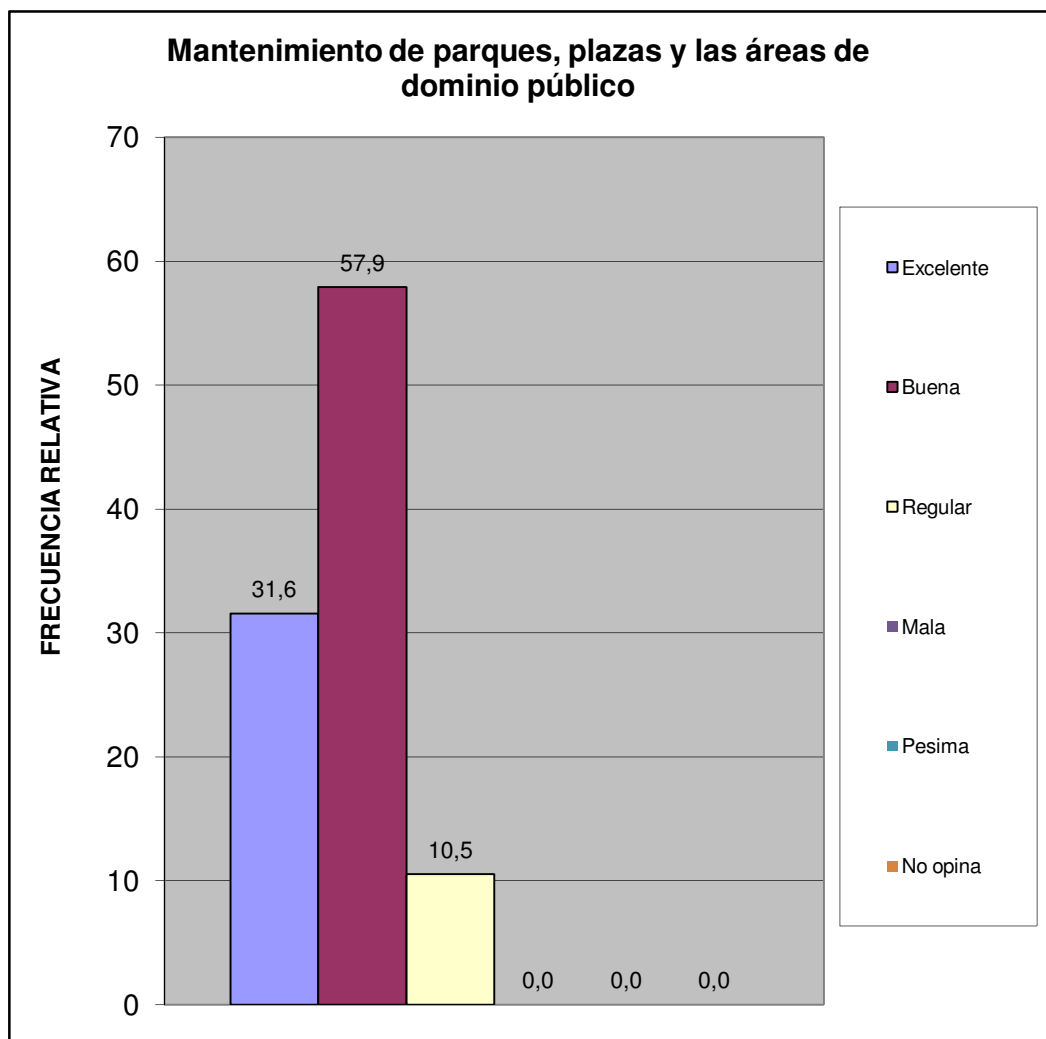

Centro B	Urb. Yuma I y II
----------	------------------

¿En su comunidad tienen alguno de estos problemas con el alumbrado público?	fa	%
Insuficiente numero de postes de luz	9	18,8
Baja intensidad de los bombillos	5	10,4
Postes mal ubicados	4	8,3
Los bombillos no se reponen a tiempo	12	25,0
Los delincuentes rompen los bombillos	1	2,1
Otro	0	0,0
No Tiene Problema con el alumbrado publico	17	35,4
<b>TOTAL</b>	<b>48</b>	<b>100</b>

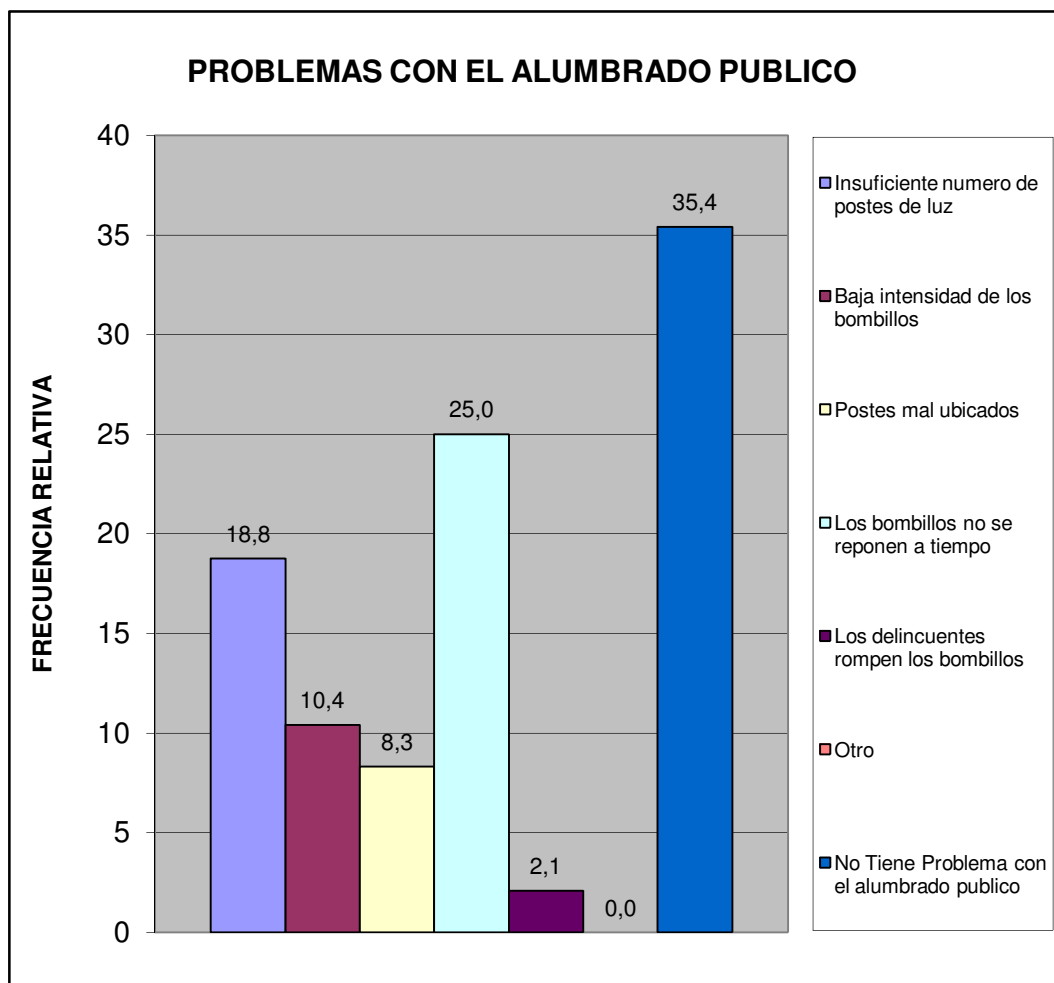

Centro B	Urb. Yuma I y II
----------	------------------

¿En su comunidad han tenido alguno de estos problemas con el tendido eléctrico?	fa	%
Exceso de cables conectados a los postes	5	12,8
Obstrucción por cableado muy bajo	3	7,7
Ramas de arboles enredadas en el cableado	2	5,1
Tendido eléctrico obsoleto	1	2,6
Poca cantidad de transformadores	1	2,6
Otro	0	0,0
No Tiene Problema	27	69,2
<b>TOTAL</b>	<b>39</b>	<b>100</b>

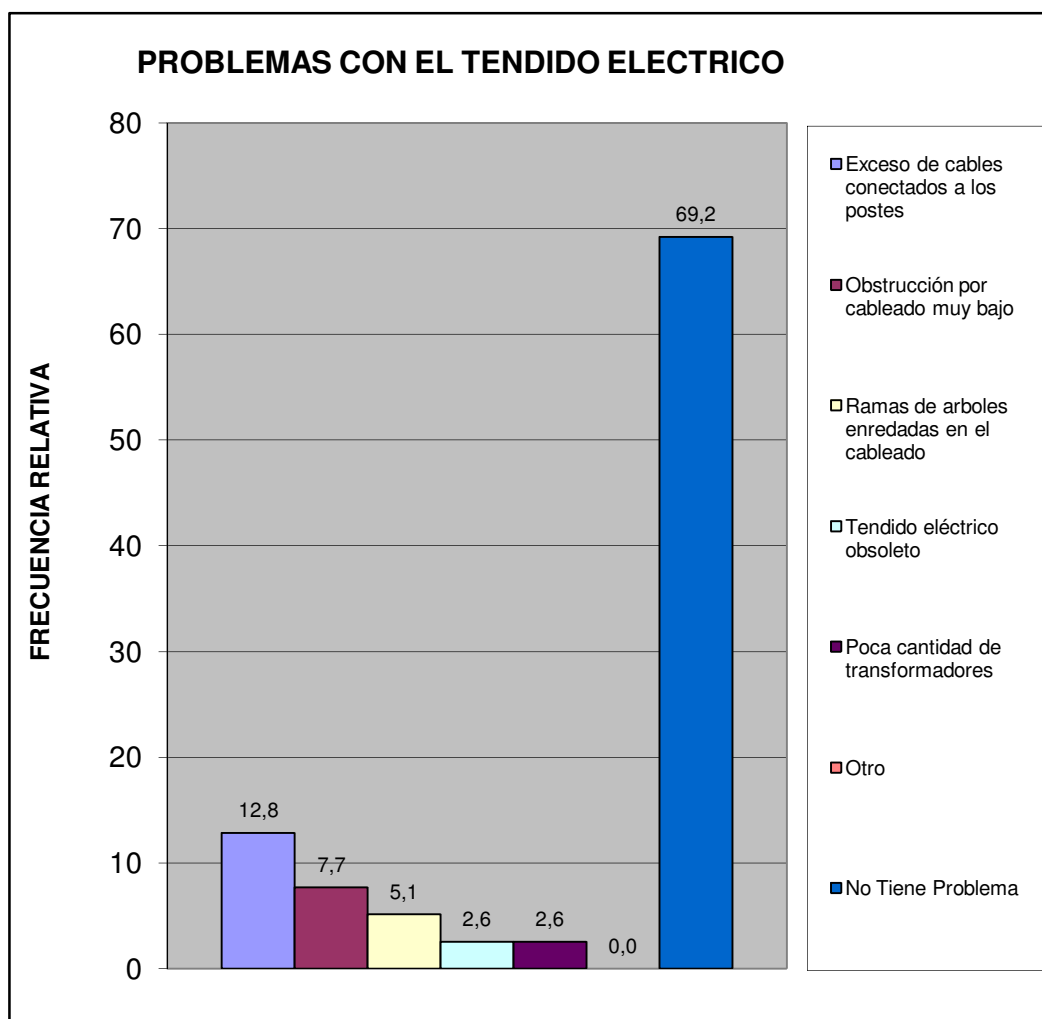

Centro B	Urb. Yuma I y II
----------	------------------

¿En esta Vivienda la basura?	fa	%
Es recogida por el servicio de aseo urbano	38	100,0
Se Deposita en Container Colectivo	0	0,0
No hay servicio de aseo urbano	0	0,0
<b>TOTAL</b>	<b>38</b>	<b>100</b>

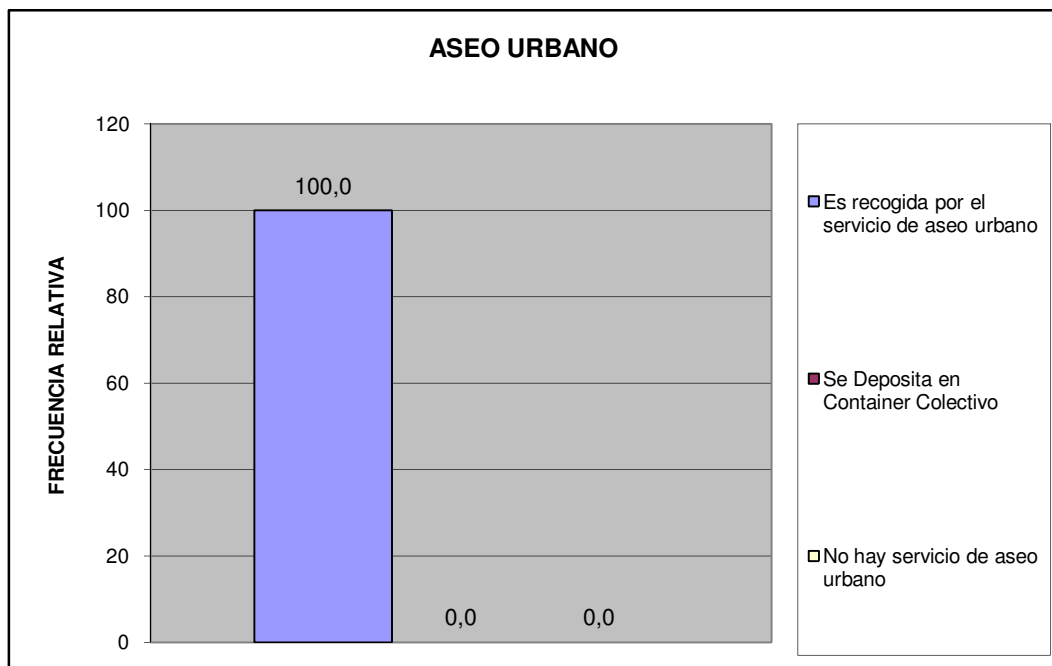

Centro B	Urb. Yuma I y II
----------	------------------

¿En su comunidad tienen alguno de estos problemas con el servicio de aseo urbano?	fa	%
El camión pasa muy pocas veces	9	20,5
El camión no tiene días fijos para pasar	2	4,5
El camión no llega a la hora que le corresponde	1	2,3
Dejan la basura regada en la calle	4	9,1
Dejan muy hediondo el ambiente cuando pasan	3	6,8
La cuadrilla pide dinero	1	2,3
La cuadrilla es grosera con los vecinos	0	0,0
Otro	0	0,0
No Tiene Problemas con el Servicio de Aseo Urbano	24	54,5
<b>TOTAL</b>	<b>44</b>	<b>100</b>

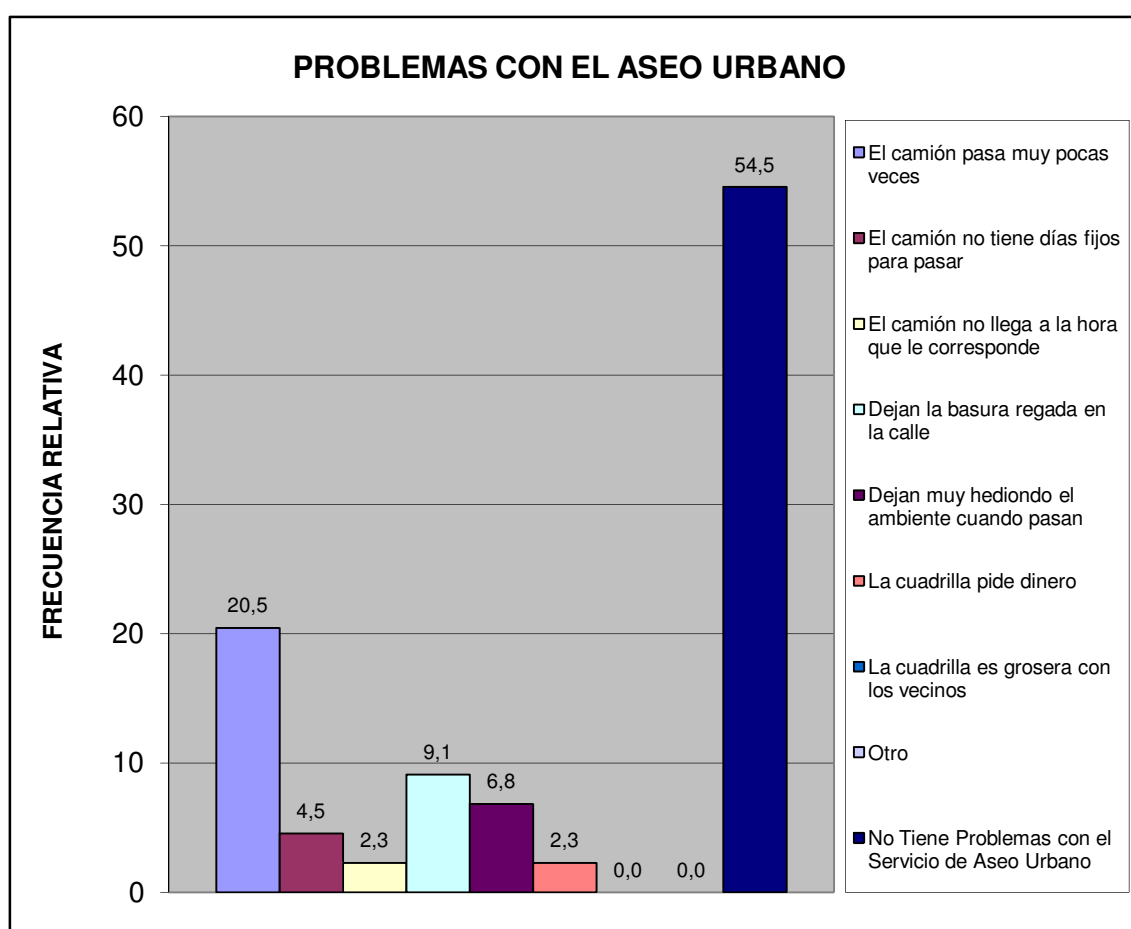

Centro B	Urb. Yuma I y II
----------	------------------

Pobreza Estructural	fa	%
Hogares sin NBI (No Pobre)	19	50,0
Hogares con 1 NBI (Pobres)	18	47,4
Hogares con $\geq 2$ NBI (Pobre extremo)	1	2,6
<b>TOTAL</b>	<b>38</b>	<b>100</b>

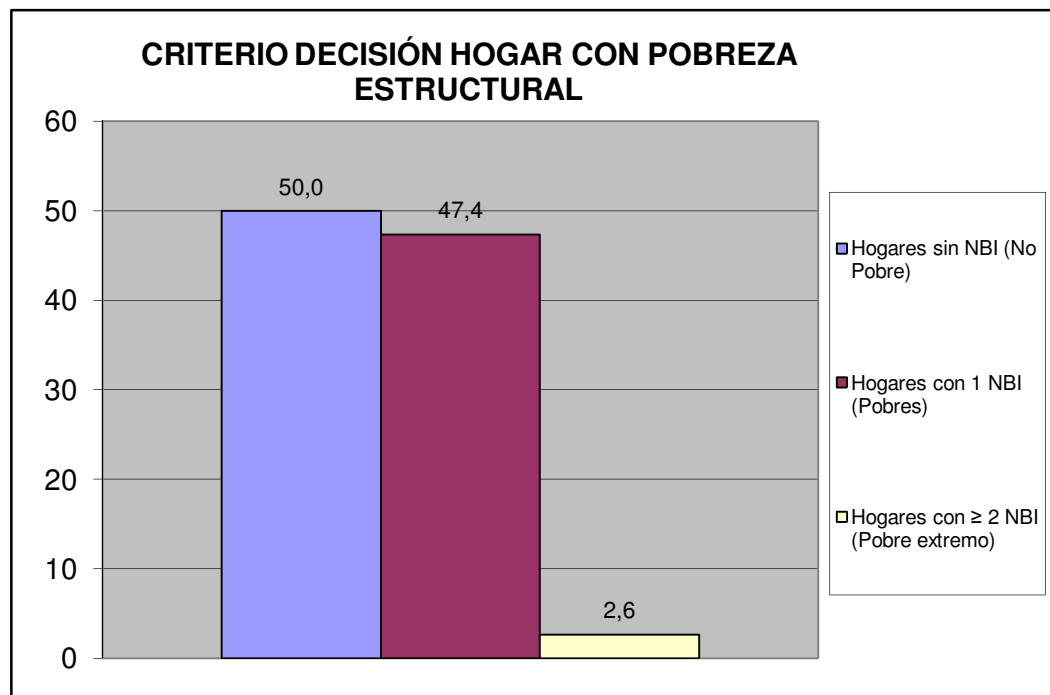

Centro B	Urb. Yuma I y II
----------	------------------

## V.- MOVILIDAD Y MEDIOS DE TRANSPORTE PÚBLICO.

¿Cuál es el medio de transporte que más utilizan los miembros del hogar?	fa	%
Autobús Publico	16	33,3
Vehículo particular	29	60,4
Motocicleta	0	0,0
Bicicleta	0	0,0
Caminando	3	6,3
Ruta de Trabsporte de la Alcaldía de san Diego	0	0,0
Otro	0	0,0
<b>TOTAL</b>	<b>48</b>	<b>100</b>

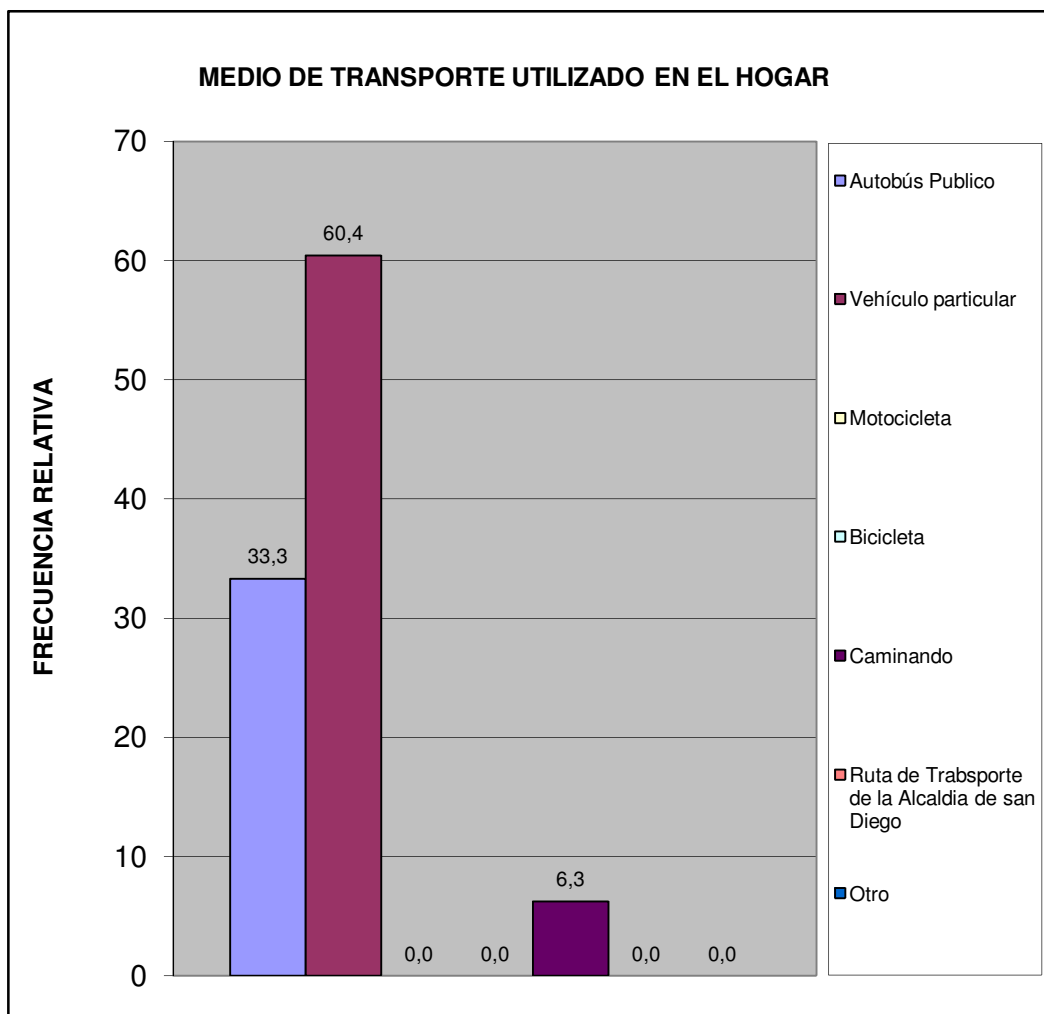

Centro B	Urb. Yuma I y II
----------	------------------

¿Cuál es el problema más importante que afronta el transporte público?	fa	%
La inseguridad dentro de la unidad (atracos, robos, agresiones físicas)	17	26,2
La falta de limpieza	5	7,7
El tiempo que tardan en llegar al destino	3	4,6
El tiempo que se tarda esperándolos en la parada	5	7,7
El mal estado de la unidad	8	12,3
La ciudad ha crecido y se siguen manteniendo las mismas rutas	6	9,2
La falta de supervisión del servicio de transporte	4	6,2
Maltrato de los operadores a los usuarios del sistema	6	9,2
Otro	0	0,0
Ningún miembro del hogar usa transporte público	10	15,4
No Sabe	1	1,5
<b>TOTAL</b>	<b>65</b>	<b>100</b>

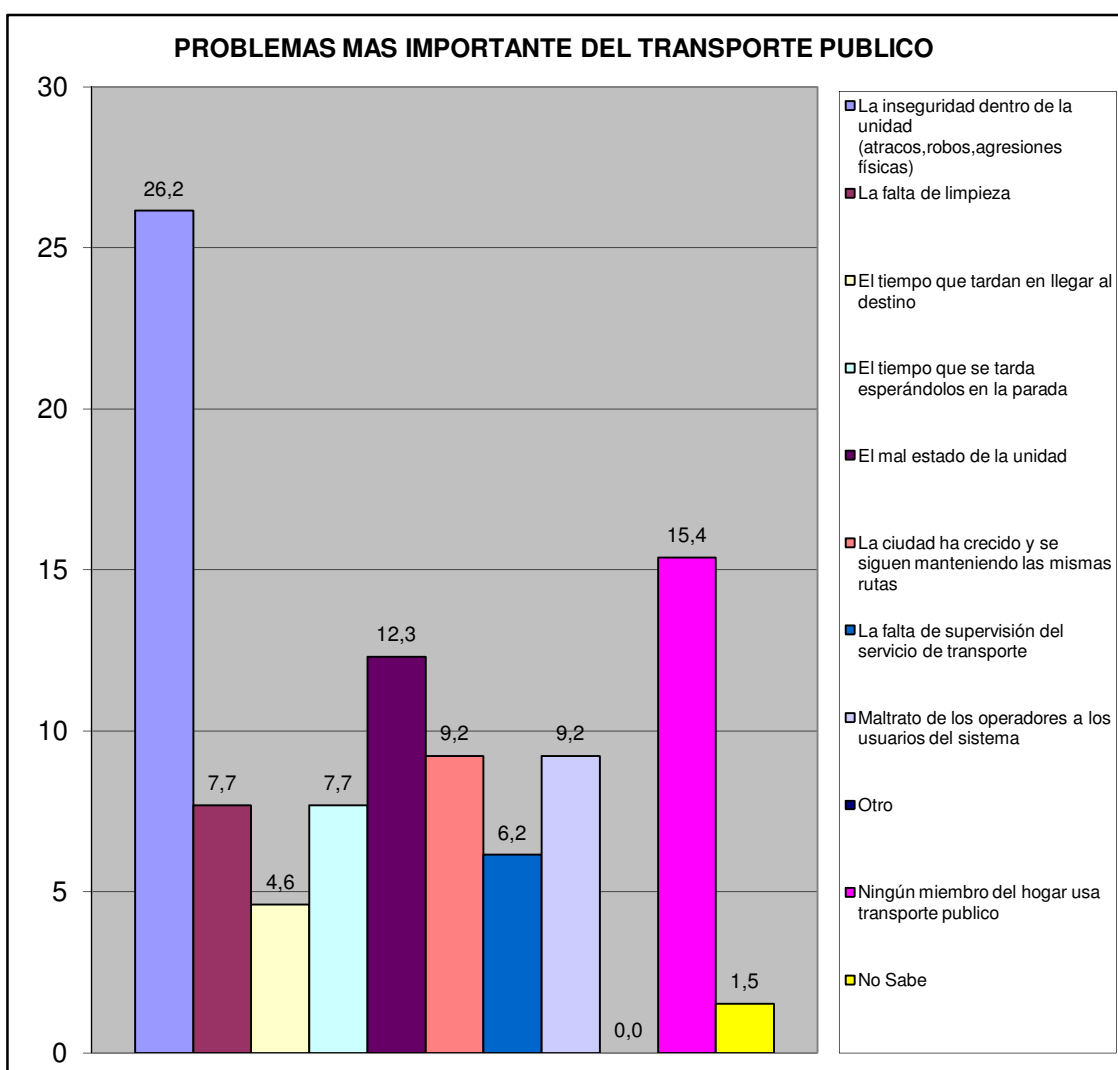

Centro B	Urb. Yuma I y II
----------	------------------

## VI.- SEGURIDAD PÚBLICA.

¿Con que frecuencia la policía patrulla en la calle donde está ubicada su vivienda?	fa	%
Diario	1	2,6
Interdiario	5	13,2
Semanal	13	34,2
No patrullan	18	47,4
No sabe	1	2,6
No responde	0	0,0
<b>TOTAL</b>	<b>38</b>	<b>100</b>

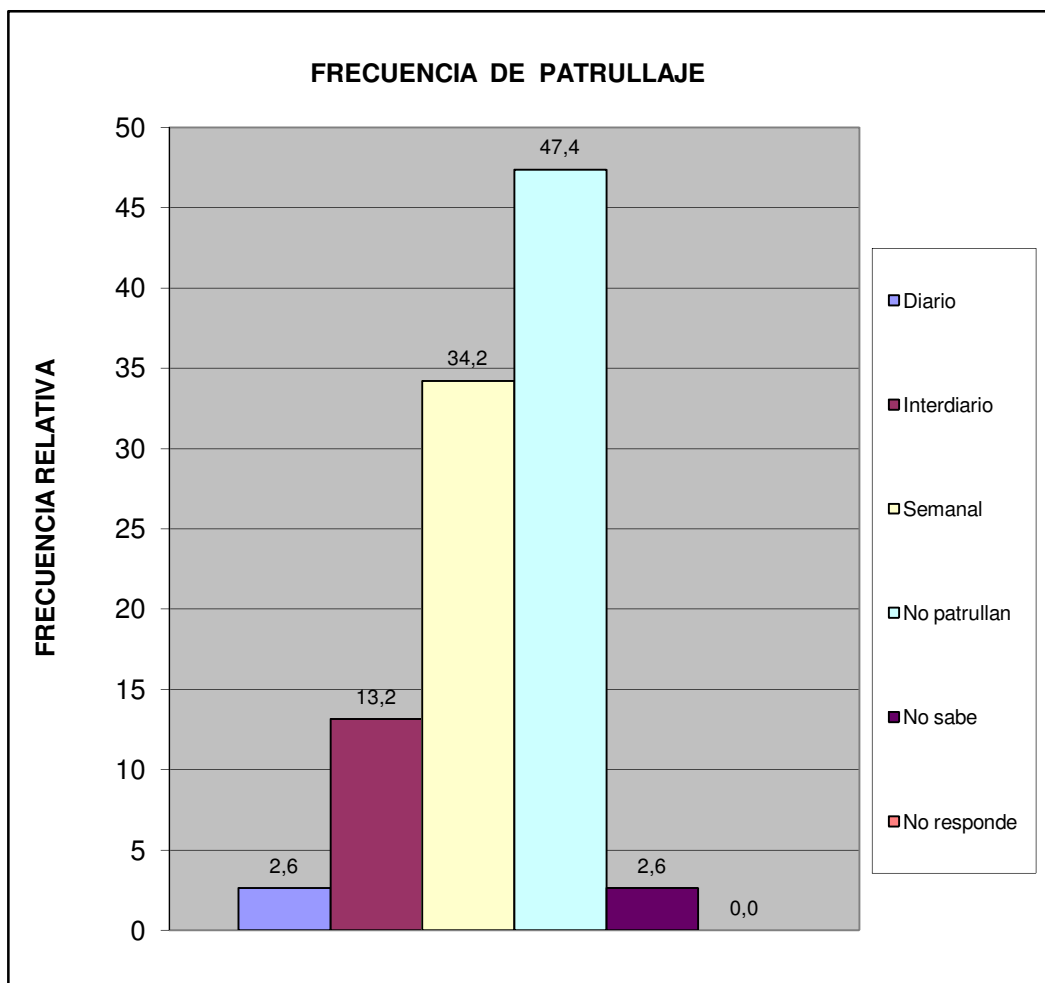

Centro B	Urb. Yuma I y II
----------	------------------

¿En los últimos seis meses se han cometido delitos en su comunidad?	fa	%
Si	28	73,7
No	8	21,1
No sabe	2	5,3
No Responde	0	0,0
<b>Total</b>	<b>38</b>	<b>100</b>

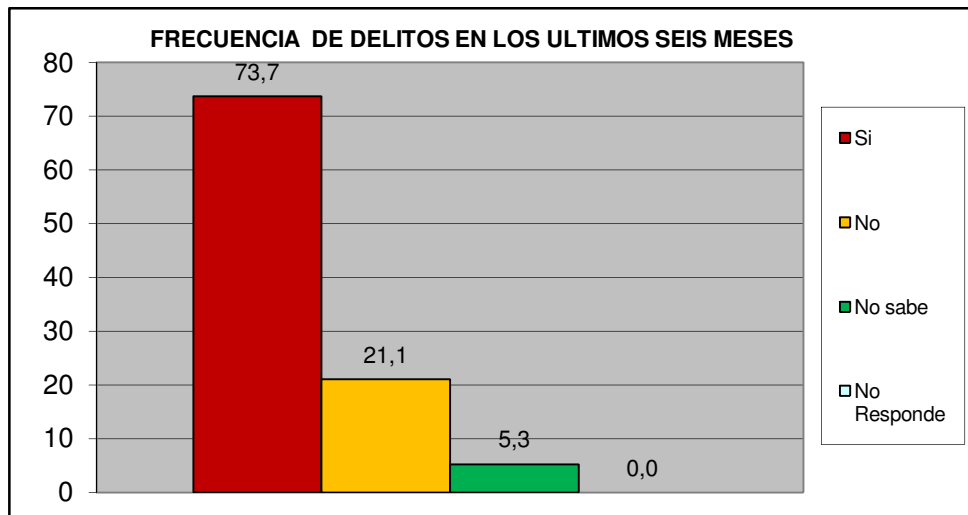

¿Ha presentado usted alguna denuncia ante los organismos competentes?	fa	%
Si	8	28,6
No	20	71,4
<b>TOTAL</b>	<b>28</b>	<b>100</b>

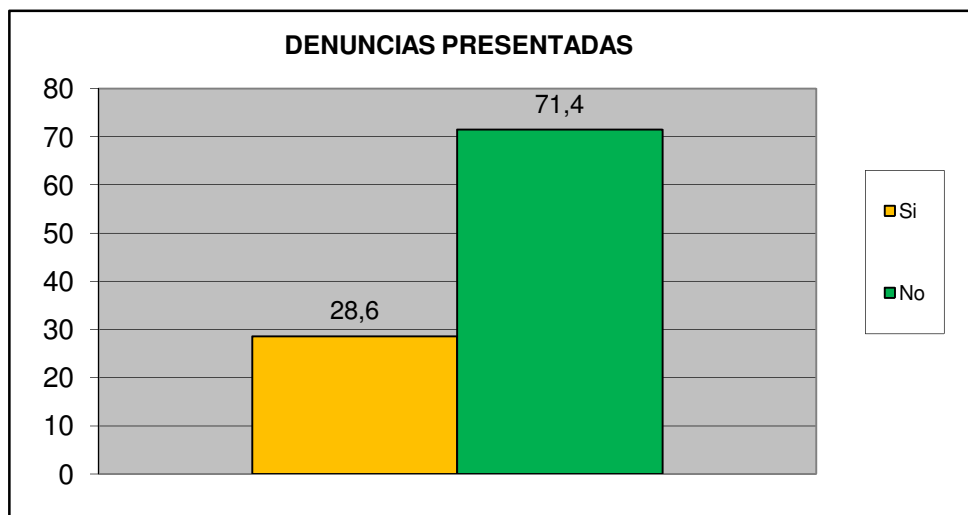

<b>Centro B</b>	<b>Urb. Yuma I y II</b>
-----------------	-------------------------

¿Cómo evalúa usted la gestión de la Policía municipal de San Diego?	fa	%
Excelente	0	0,0
Buena	6	15,8
Regular	19	50,0
Mala	7	18,4
Pésima	0	0,0
No opina	6	15,8
<b>TOTAL</b>	<b>38</b>	<b>100</b>

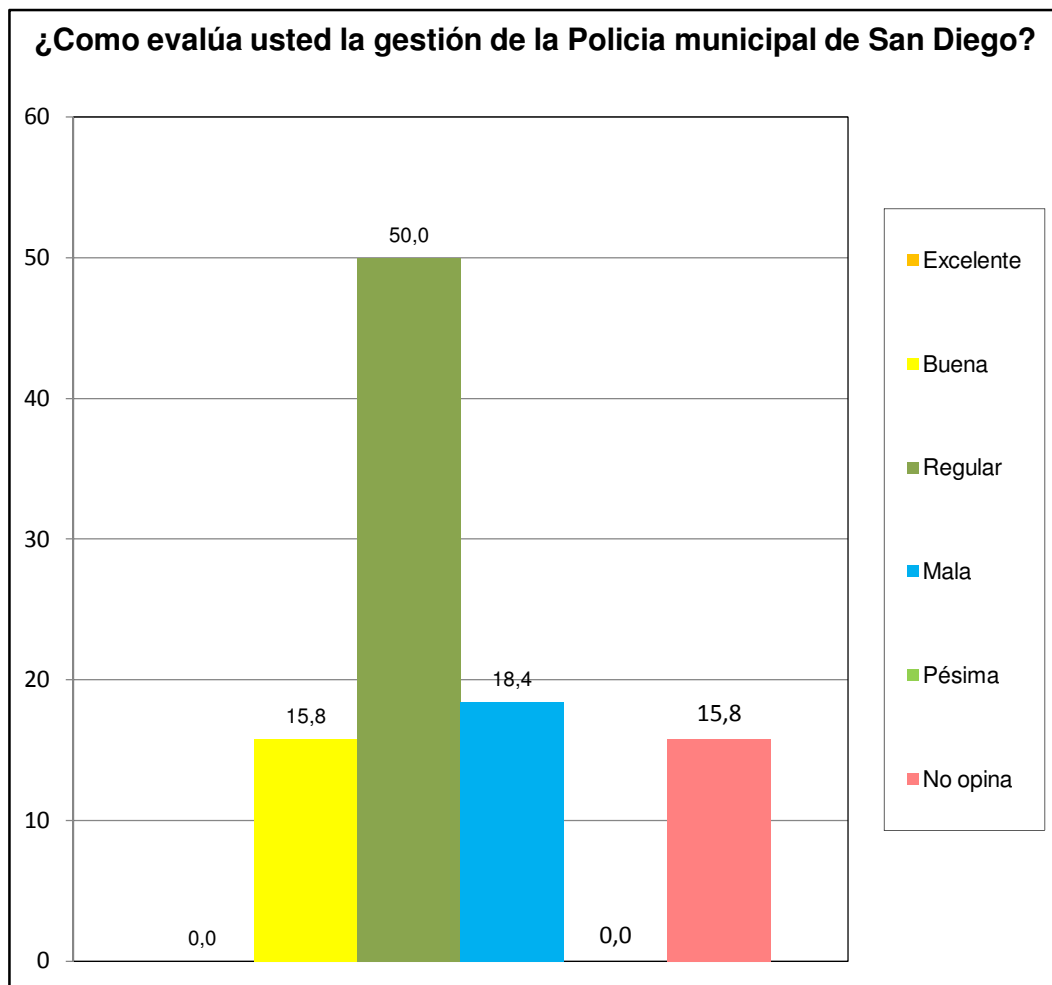

Centro B	Urb. Yuma I y II
----------	------------------

¿Ha solicitado y/o recibido servicio de bomberos y/o ambulancias por parte de la Fundación Cuerpo de Bomberos de San Diego?	fa	%
Si	8	21,1
No	29	76,3
No Sabe	0	0,0
No Responde	1	2,6
<b>TOTAL</b>	<b>38</b>	<b>100</b>

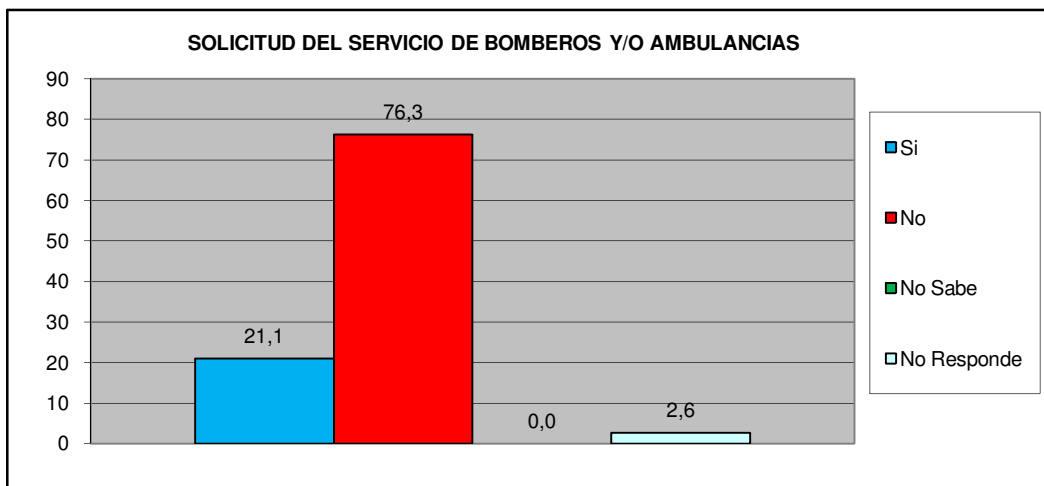

¿En Caso de ser positivo, quedo satisfecho con el servicio recibido por parte de la Fundación Cuerpo de Bomberos de San Diego?	fa	%
Si	7	87,5
No	0	0,0
No Sabe	1	12,5
No Responde	0	0,0
<b>TOTAL</b>	<b>8</b>	<b>100</b>

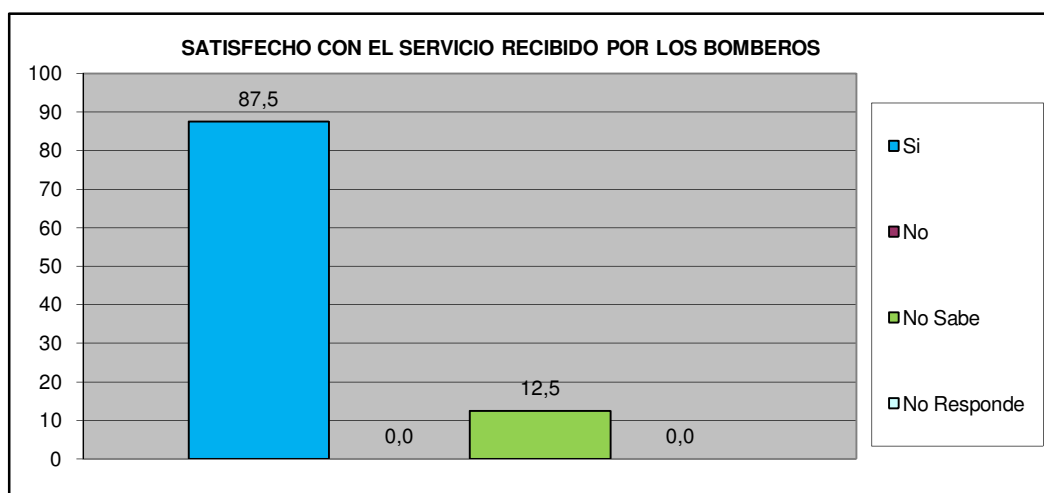

<b>Centro B</b>	<b>Urb. Yuma I y II</b>
-----------------	-------------------------

## VII.- EDUCACIÓN.

Como Evalúa Ud. La calidad ACADÉMICA de los preescolares de la Alcaldía y de la escuela Municipal Monseñor Luis E. Henríquez.	fa	%
Excelente	14	36,8
Buena	14	36,8
Regular	3	7,9
Mala	0	0,0
Pésima	0	0,0
No Sabe / No opina	7	18,4
<b>TOTAL</b>	<b>38</b>	<b>100</b>

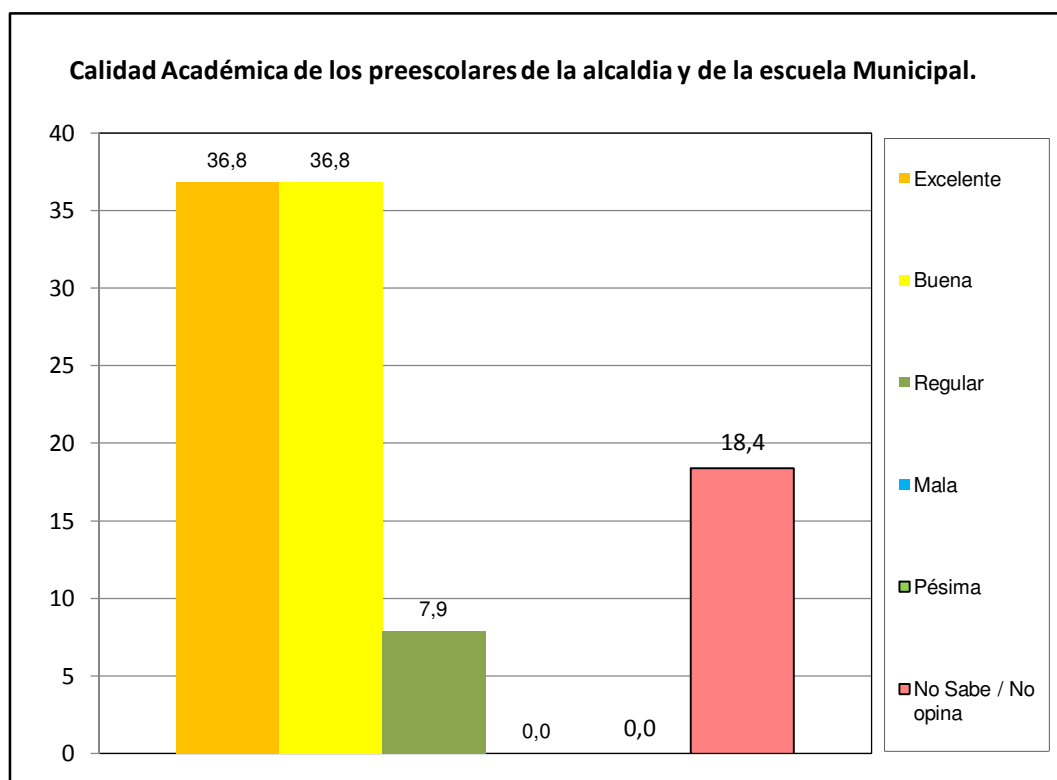

Centro B	Urb. Yuma I y II
----------	------------------

# VIII.- CAPACIDAD DE ACCESO DEL HOGAR A LOS SERVICIOS DE SALUD.

		fa	%
¿Alguna vez usted o algún miembro de su hogar ha dejado de comprar medicinas prescritas debido a su costo?	Si	22	57,9
	No	16	42,1
TOTAL		38	100

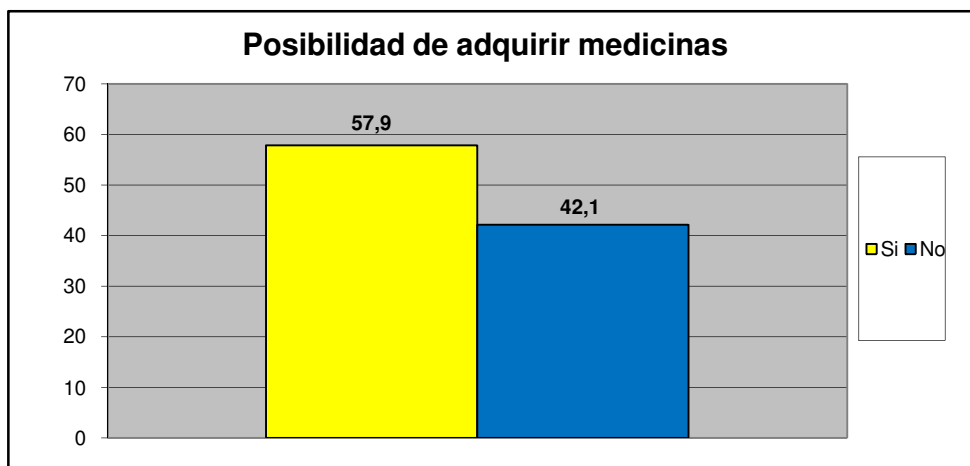

		fa	%
¿Presenta Ud o algun miembro de su familia dificultad para acceder a los servicios de salud?	Si	15	39,5
	No	23	60,5
TOTAL		38	100

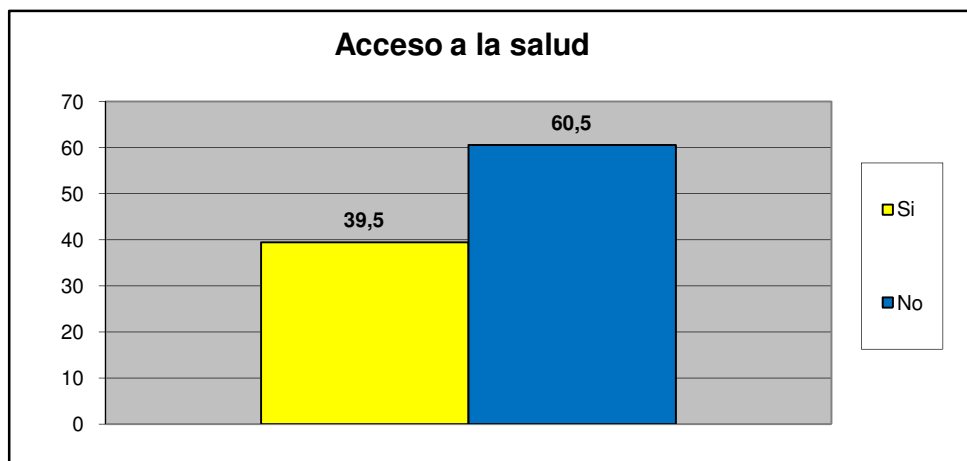

Centro B	Urb. Yuma I y II
----------	------------------

Principal causa para no acceder al Servicio de Salud	fa	%
Nos queda lejos de nuestra casa	0	0,0
No nos atienden el mismo día	1	6,3
Son muy costosos los tratamientos médicos	0	0,0
son muy costosas las consultas medicas	3	18,8
el trato que recibimos no es el adecuado	1	6,3
Los horarios de atención al publico son reducidos	0	0,0
Otra	11	68,8
No sabe	0	0,0
No Responde	0	0,0
<b>TOTAL.</b>	<b>16</b>	<b>100</b>

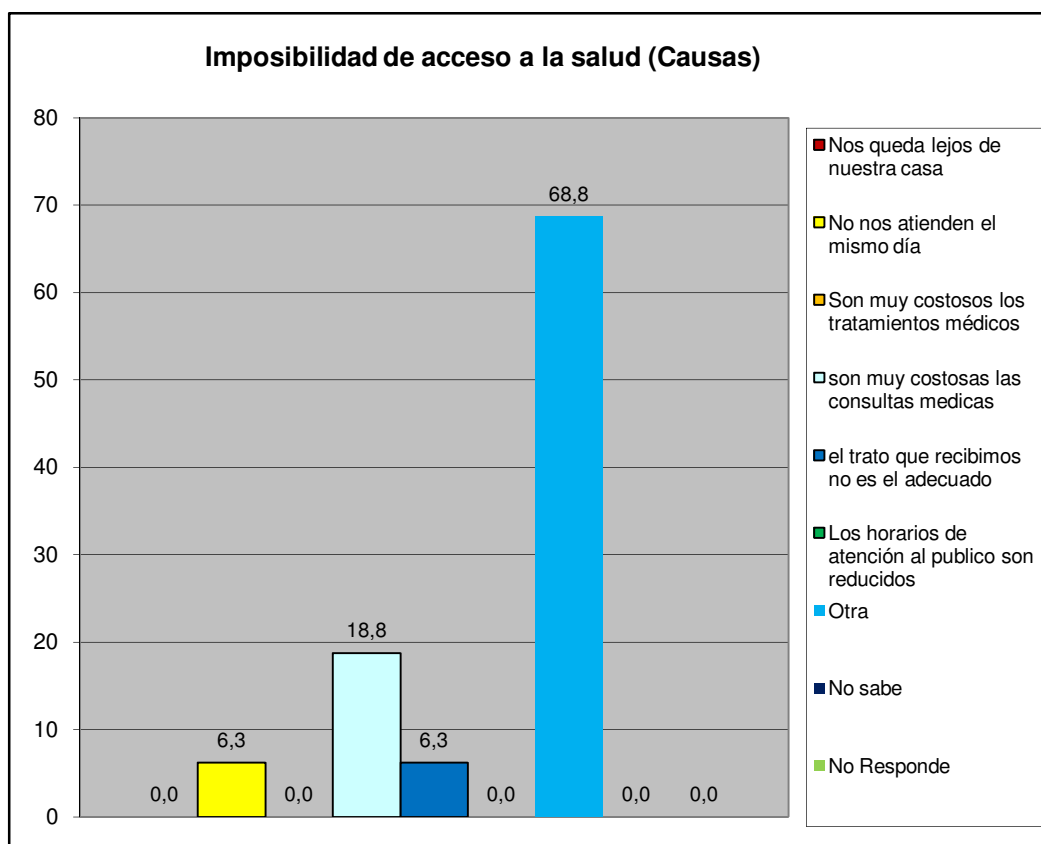

<b>Centro B</b>	<b>Urb. Yuma I y II</b>
-----------------	-------------------------

## IX.- EVALUACIÓN DE LA GESTIÓN MUNICIPAL

¿Asistió Usted a la Feria Navideña (BAZAR) de San Diego?	fa	%
Si	31	81,6
No	7	18,4
<b>TOTAL</b>	<b>38</b>	<b>100</b>

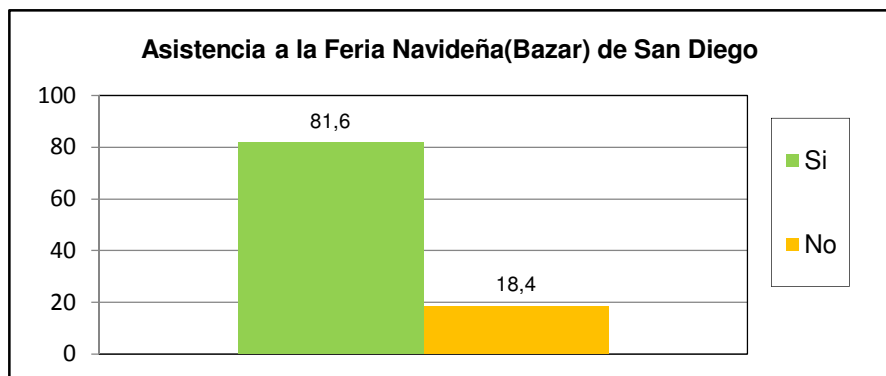

¿Cuál es la percepción que Usted tiene de la Feria Navideña (BAZAR) de San Diego?	fa	%
Excelente	5	9,1
Buena	18	32,7
Regular	12	21,8
Mala	5	9,1
Pésima	6	10,9
No opina	9	16,4
<b>TOTAL</b>	<b>55</b>	<b>100</b>

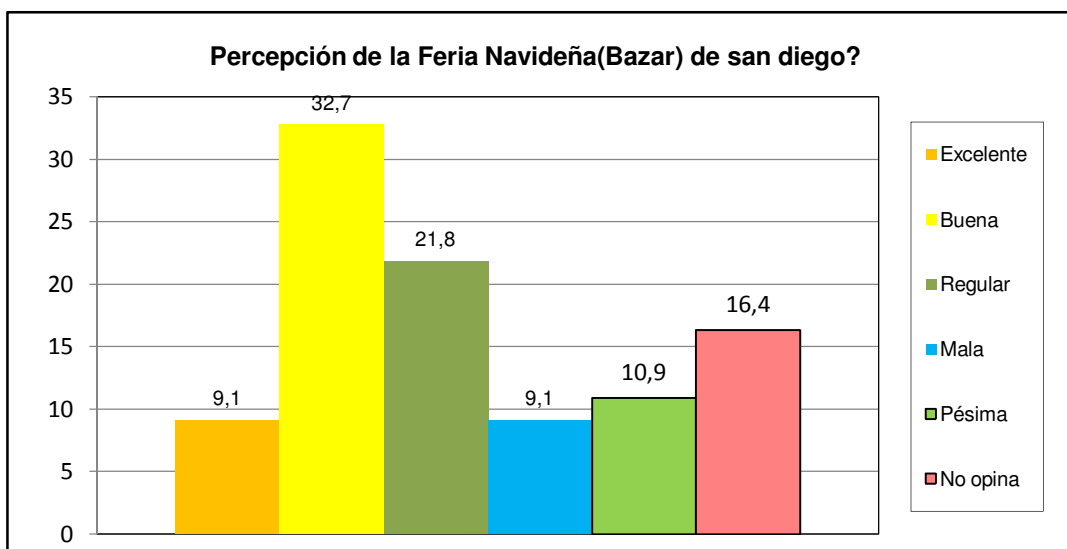

<b>Centro B</b>	<b>Urb. Yuma I y II</b>
-----------------	-------------------------

¿Posee su inmueble el carnet de servicios municipales?	fa	%
Si	17	44,7
No	20	52,6
No sabe	1	2,6
No Responde	0	0,0
<b>TOTAL</b>	<b>38</b>	<b>100</b>

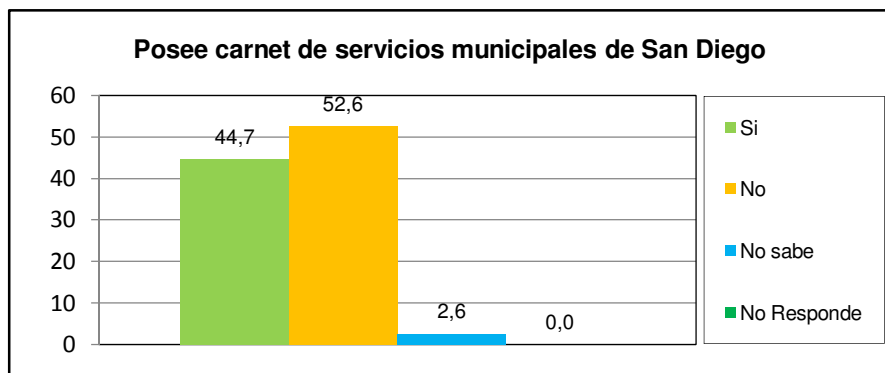

¿Cuál es la percepción de la planta embotelladora de Agua Potable y de los puntos de distribución de San Diego?	fa	%
Excelente	11	28,9
Buena	12	31,6
Regular	6	15,8
Mala	1	2,6
Pésima	0	0,0
No opina	8	21,1
<b>TOTAL</b>	<b>38</b>	<b>100</b>

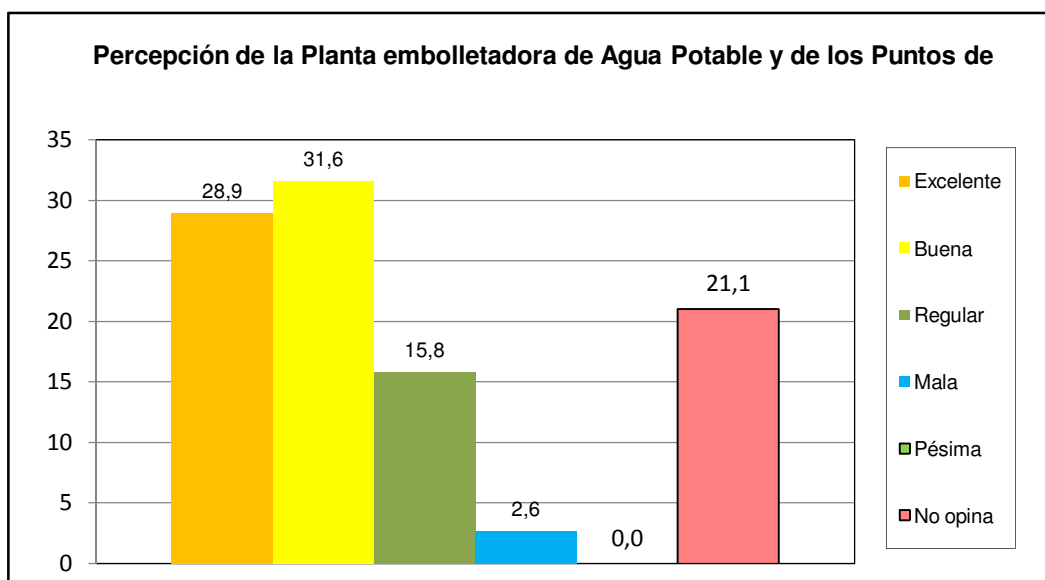

<b>Centro B</b>	<b>Urb. Yuma I y II</b>
-----------------	-------------------------

¿Como evalua usted la gestion municipal?	fa	%
Excelente	2	5,3
Buena	19	50,0
Regular	16	42,1
Mala	0	0,0
Pésima	0	0,0
No opina	1	2,6
<b>TOTAL</b>	<b>38</b>	<b>100</b>

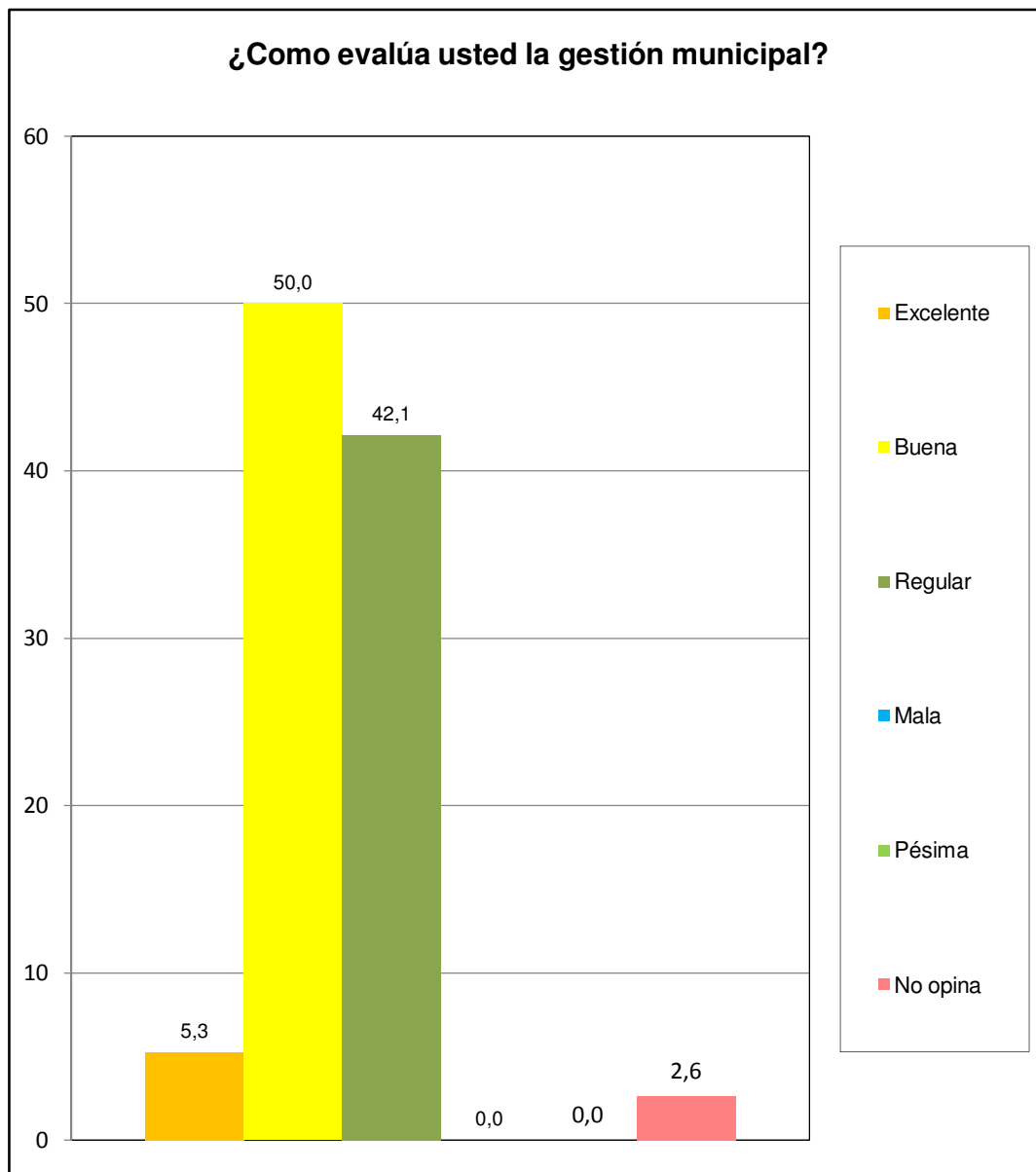

Centro B	Urb. Yuma I y II
----------	------------------