



República Bolivariana de Venezuela
Estado Carabobo
Sala Técnica del Consejo Local de Planificación Pública
del Municipio San Diego

Indice de Bienestar Humano Municipal de San Diego 2015.

SECTOR CENTRO B.

IBHM = ICH + IASSPP+ IMU

ICH = Indice Promedio de Condiciones de Habitabilidad (Corregido por hacinamiento).

% Mat. Predominante en paredes	1,00	Indice Promedio Mat. Paredes	0,500
% Mat. Predominante en Pisos	0,95	Indice Promedio Pisos	0,474
% Mat. Predominante en Techos	1,00	Indice Promedio Mat. Techos	0,500
Total Condiciones de Habitabilidad			1,432

IASSPP = Indice Promedio Acceso a Servicios Publicos.

% Acceso Agua por tubería	1,000	Indice Acceso Agua	0,500
% Conexión a Cloacas	1,000	Indice Eliminacion Excretas	0,500
% Dotacion Energia Electrica	0,391	Indice Acceso a Energia	0,391
% Recoleccion de Basura	1,000	Indice Recoleccion de Desechos	0,500
Total Acceso a Servicios Publicos			0,473

IMU = Indice de Movilidad Urbana

% Uso Vehiculo Particular	0,647	Indice Promedio de Movilidad	0,647
Total Movilidad Urbana			0,647

IBHM 2014	0,85
------------------	-------------

2015	IBHM CB. 2015	0,85	85%	Alto.
-------------	----------------------	-------------	------------	--------------

		Δ	$(x-\mu)$	$(x-\mu)^2$
IBHM 2015	0,85	0,03406326	-0,05	0,002304
IBHM 2014	0,822	-0,165482234	-0,08	0,005776
IBHM 2013	0,985	0,01025641	0,09	0,007569
IBHM 2012	0,975	0,051779935	0,08	0,005929
IBHM 2011	0,927	0,118214717	0,03	0,000841
IBHM 2010	0,829	0	-0,07	0,004761
TOTAL	0,90		0,00	0,00453

$\sigma = \sqrt{(x-\mu)^2/n}$	$(x-\mu)^2 / n$	0,06730527
-------------------------------	-----------------	------------

σ	0,06
----------	------

Centro B	Todos los Urbanismos del Sector Centro B
-----------------	---

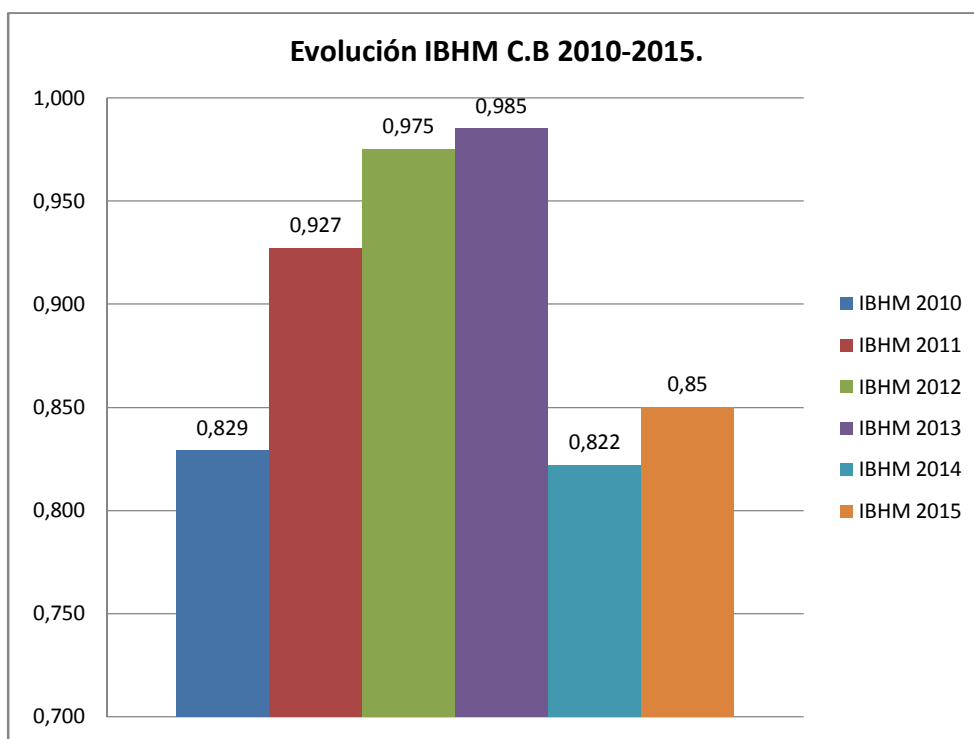

Fuente ST CLPP.

Centro B	Todos los Urbanismos del Sector Centro B
----------	--