



República Bolivariana de Venezuela  
Estado Carabobo  
Sala Técnica del Consejo Local de Planificación Pública  
del Municipio San Diego

Indice de Bienestar Humano Municipal de San Diego 2015.

**DECODIFICACION DE RESULTADOS DEL INSTRUMENTO**

**I.- DATOS DE LOCALIZACIÓN DE LA VIVIENDA.**

Sector	Nombre de Residencia o urbanismo
Centro B	Todos los Urbanismos del Sector Centro B

**II.- SITUACIÓN SOCIOECONÓMICA.**

Características de la Vivienda	fa	%
Mansión.	0	0,0
Quinta o Casa quinta.	0	0,0
Townhouse.	0	0,0
Casa.	333	100,0
Apartamento.	0	0,0
Penthouse.	0	0,0
Apartamento en casa (anexo).	0	0,0
Casa de Vecindad o Pensión.	0	0,0
Rancho.	0	0,0
Otra Clase de Vivienda.	0	0,0
<b>TOTAL</b>	<b>333</b>	<b>100</b>

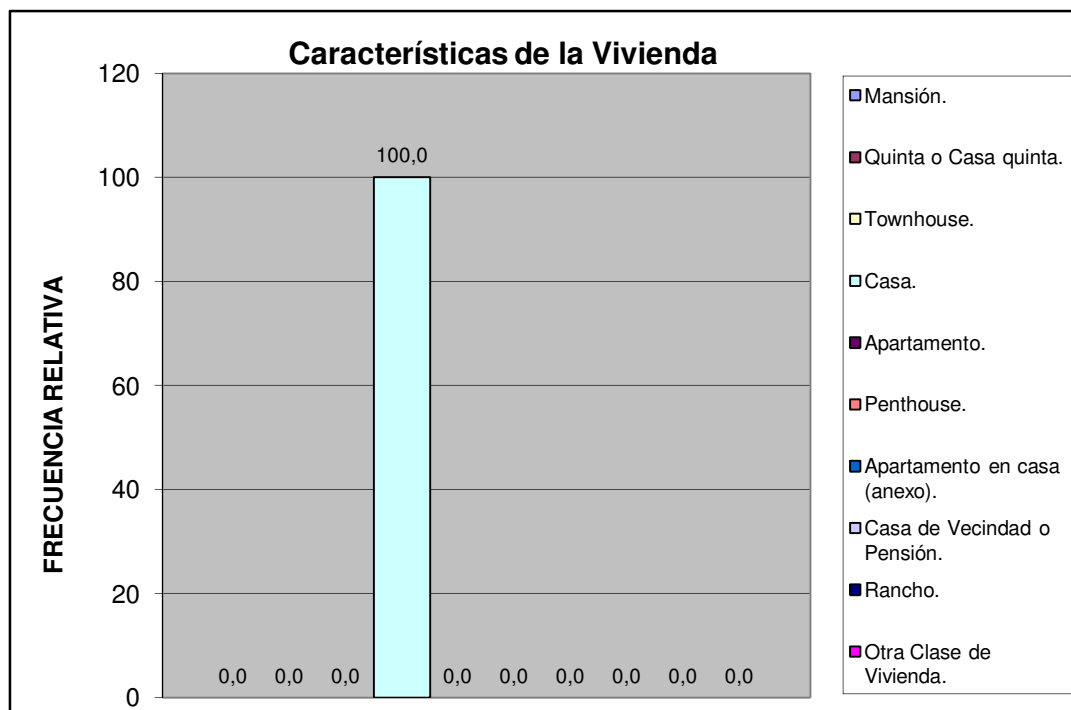

Centro B	Todos los Urbanismos del Sector Centro B
----------	--

Material de Construcción Predominante en Paredes	fa	%
Bloque o ladrillo frisado	298	89,5
Bloque o ladrillo sin frisar	0	0,0
Concreto	35	10,5
Madera aserrada/formica/fibra de vidrio o similares	0	0,0
Adobe/tapia/baharaque	0	0,0
Caña/palma/tabla/carton piedra/similares	0	0,0
<b>TOTAL</b>	<b>333</b>	<b>100</b>

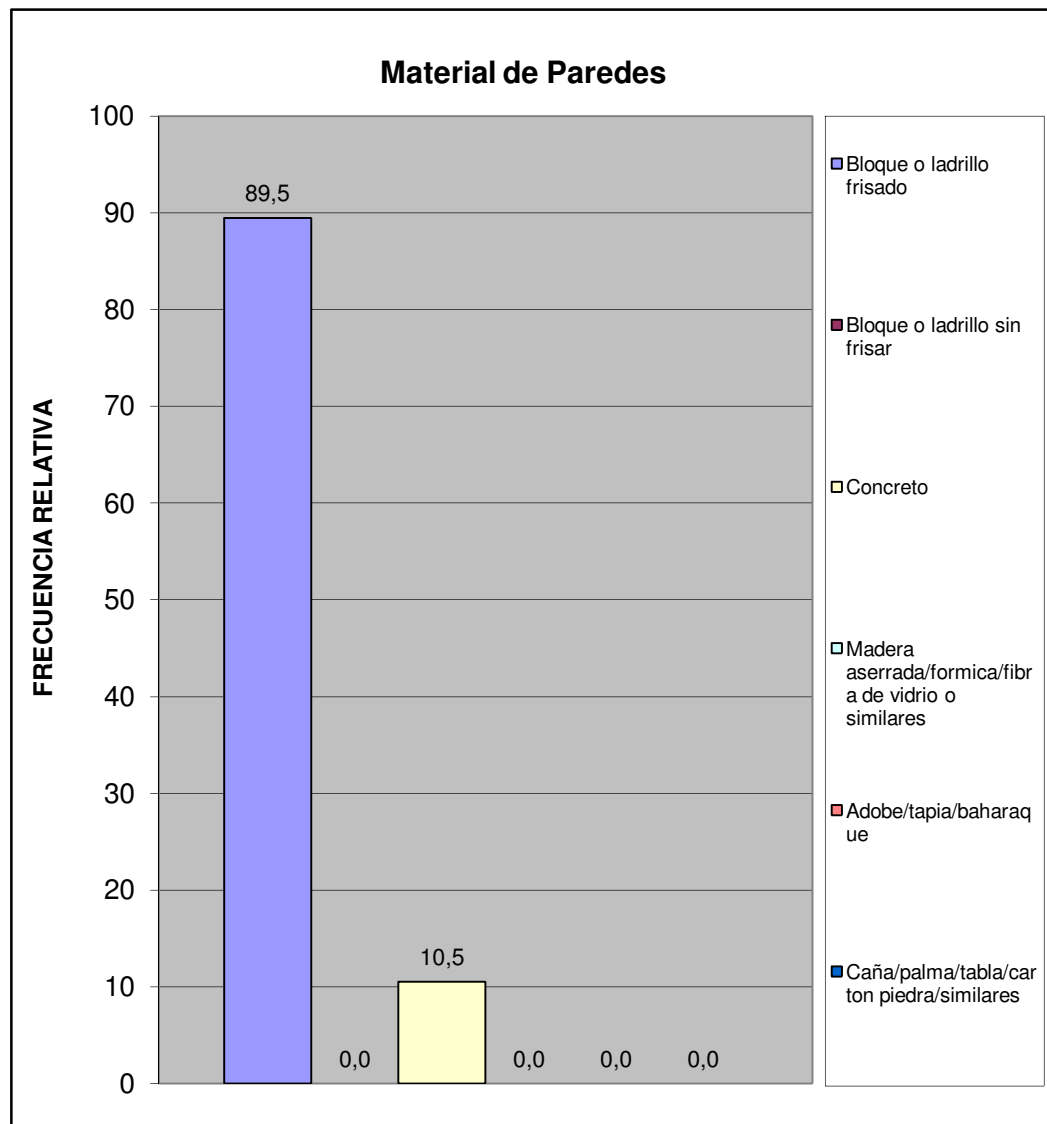

Centro B	Todos los Urbanismos del Sector Centro B
----------	--

Material de Construcción Predominante en Pisos	fa	%
Mosaico/granito/vinil/cerámica/ladrillo	314	94,3
Terracota/parquet/alfombra y similares	2	0,6
Cemento Pulido	17	5,1
Cemento rustico	0	0,0
Tierra	0	0,0
Tablas/tablonos y similares	0	0,0
<b>TOTAL</b>	<b>333</b>	<b>100</b>

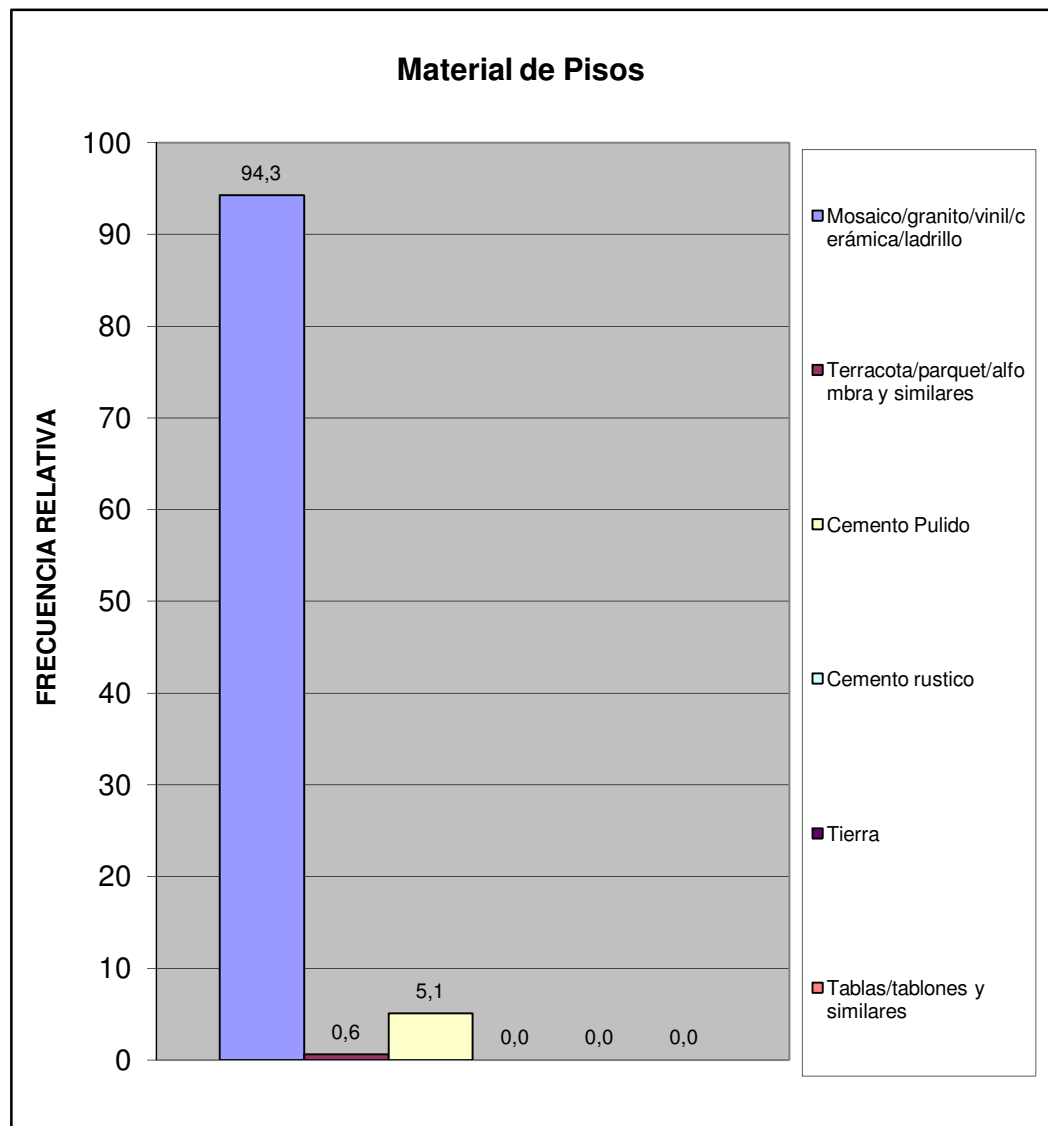

Centro B	Todos los Urbanismos del Sector Centro B
----------	--

Material de Construcción Predominante en Techos	fa	%
Concreto Armado	301	90,4
Ladrillo-concreto	32	9,6
Fibra sintetica	0	0,0
Asbesto y similares	0	0,0
Laminas metalicas (Zinc y similares)	0	0,0
Tablas/tablonos y similares	0	0,0
Caña/palma y similar	0	0,0
<b>TOTAL</b>	<b>333</b>	<b>100</b>

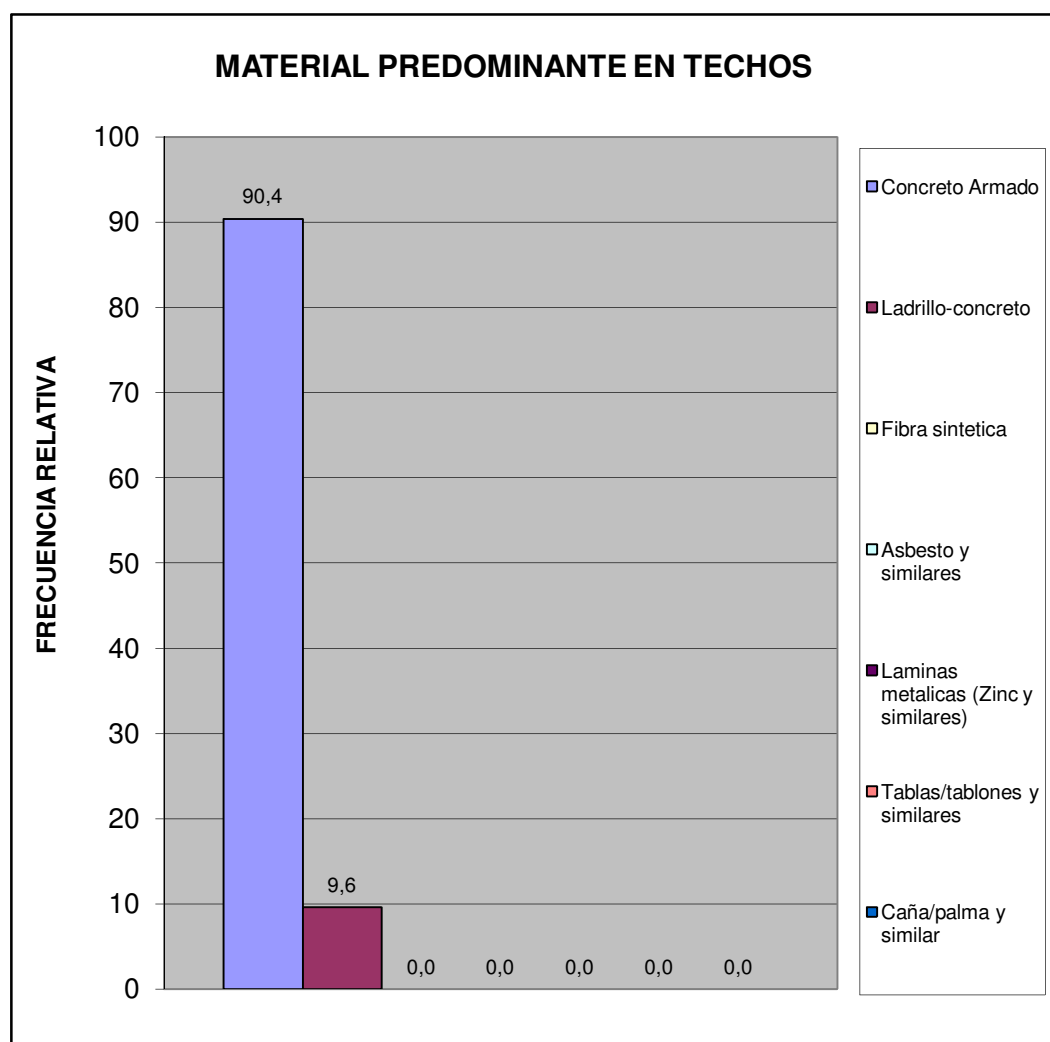

Centro B	Todos los Urbanismos del Sector Centro B
----------	--

Hacinamiento Detectado	fa	%
Hogar Hacinado	5	1,5
Hogar No Hacinado	322	98,5
<b>Total</b>	<b>327</b>	<b>100</b>

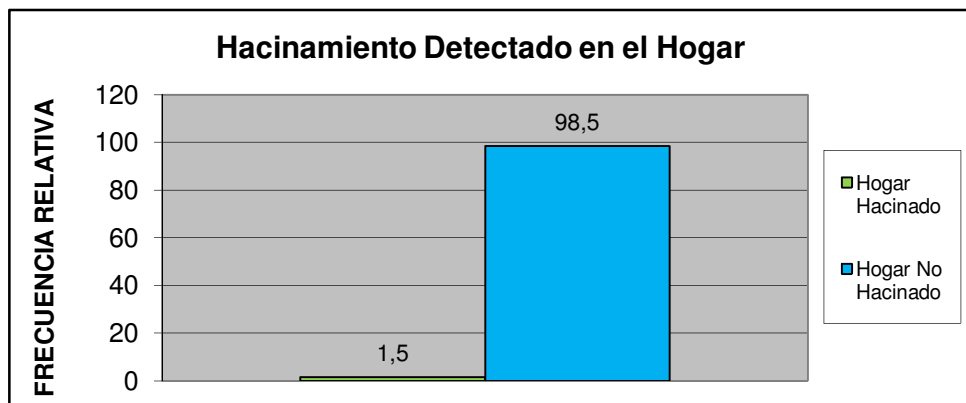

Ingreso Familiar	fa	%
Menos de Bs. 8.966	25	13,5
Entre Bs. 8.966 - 17.932	60	32,4
Entre Bs. 17.932 - 25.000	55	29,7
Entre Bs. 25.000 - 40.000	26	14,1
Mas de Bs. 40.000	19	10,3
<b>TOTAL</b>	<b>185</b>	<b>100</b>

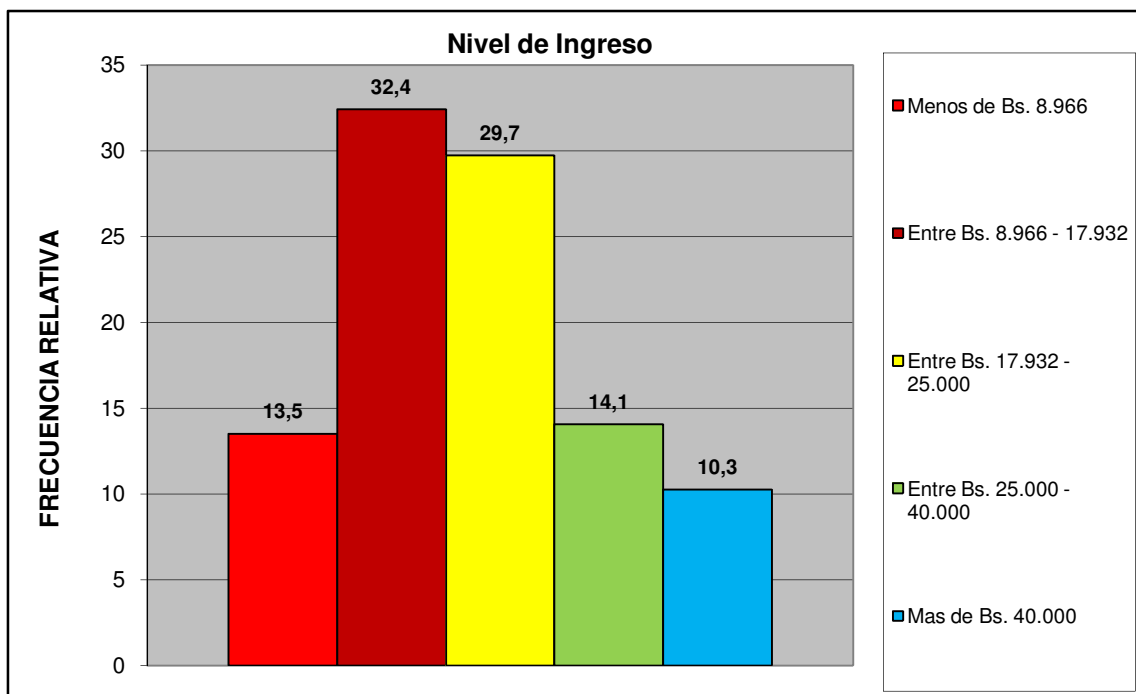

<b>Centro B</b>	<b>Todos los Urbanismos del Sector Centro B</b>
-----------------	---

Criterio Linea de la Pobreza	fa	%
Hogar Pobre Extremo. Si ICANP < 1	25	6,8
Hogar Pobre Relativo. Si $1 \leq \text{ICAPC} < 2$	60	16,2
Hogar No Pobre. Si ICAPC > 2	285	77,0
<b>Total</b>	<b>370</b>	<b>100</b>

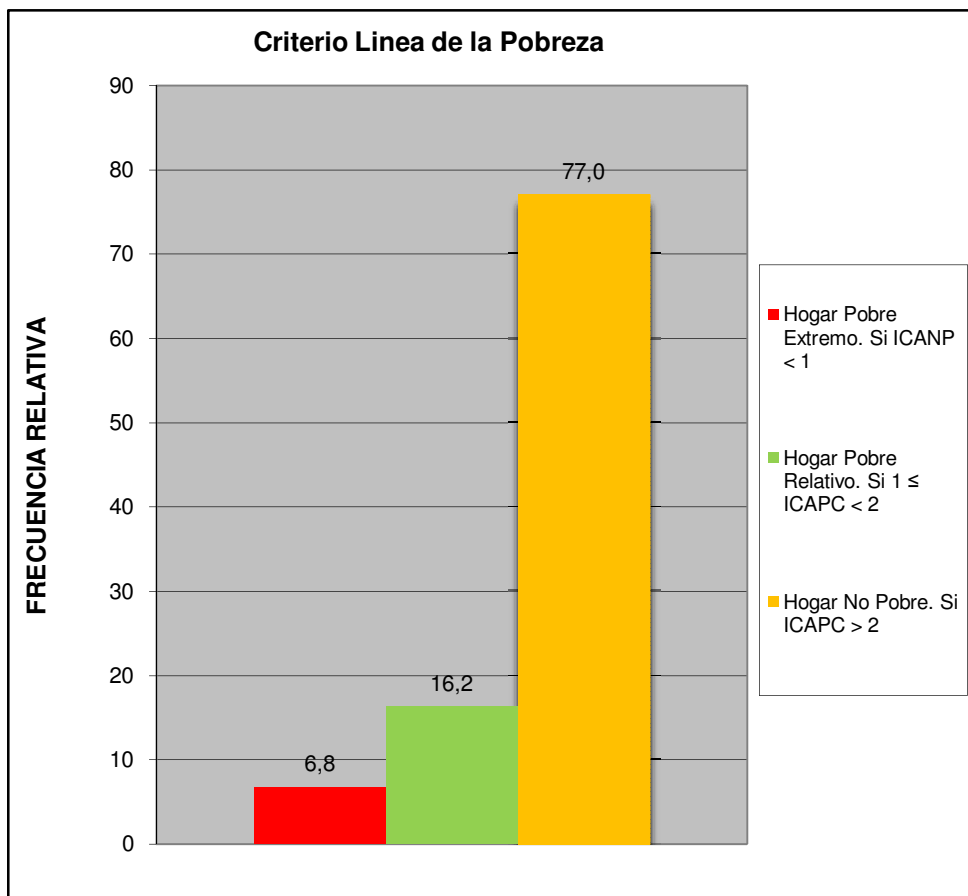

<b>Centro B</b>	<b>Todos los Urbanismos del Sector Centro B</b>
-----------------	---

Cual es el nivel academico de los miembros de la familia que trabajan en el hogar:	fa	%
Primaria	5	1,5
Secundaria Inconclusa	4	1,2
Bachiller	47	14,6
Técnico Medio	35	10,8
Técnico Superior Universitario	67	20,7
Universitario	137	42,4
Universitario con postgrado	27	8,4
Otro	1	0,3
<b>TOTAL</b>	<b>323</b>	<b>100</b>

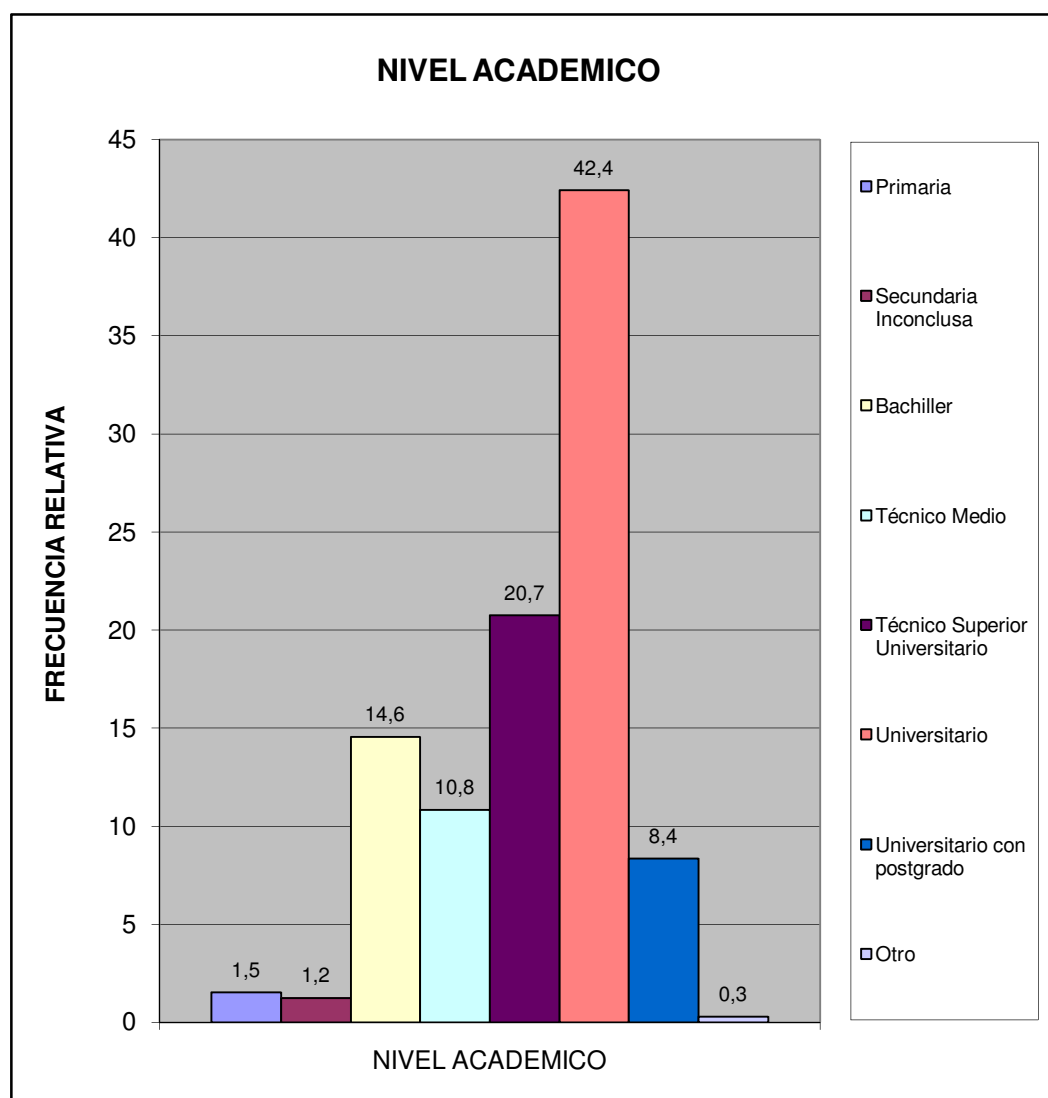

Centro B	Todos los Urbanismos del Sector Centro B
----------	--

¿Cuales cree que son los principales problemas de su comunidad, por orden de prioridad del 1 mayor importancia al 8 menor importancia relativa?	fa	%
Deporte	1156	9,8
Educación	1575	13,4
Seguridad	2437	20,7
Salud	1503	12,8
Cultura y Recreación	1023	8,7
Infraestructura	1322	11,2
Servicios Públicos	1786	15,2
Ambiente	976	8,3
<b>TOTAL</b>	<b>11778</b>	<b>100</b>

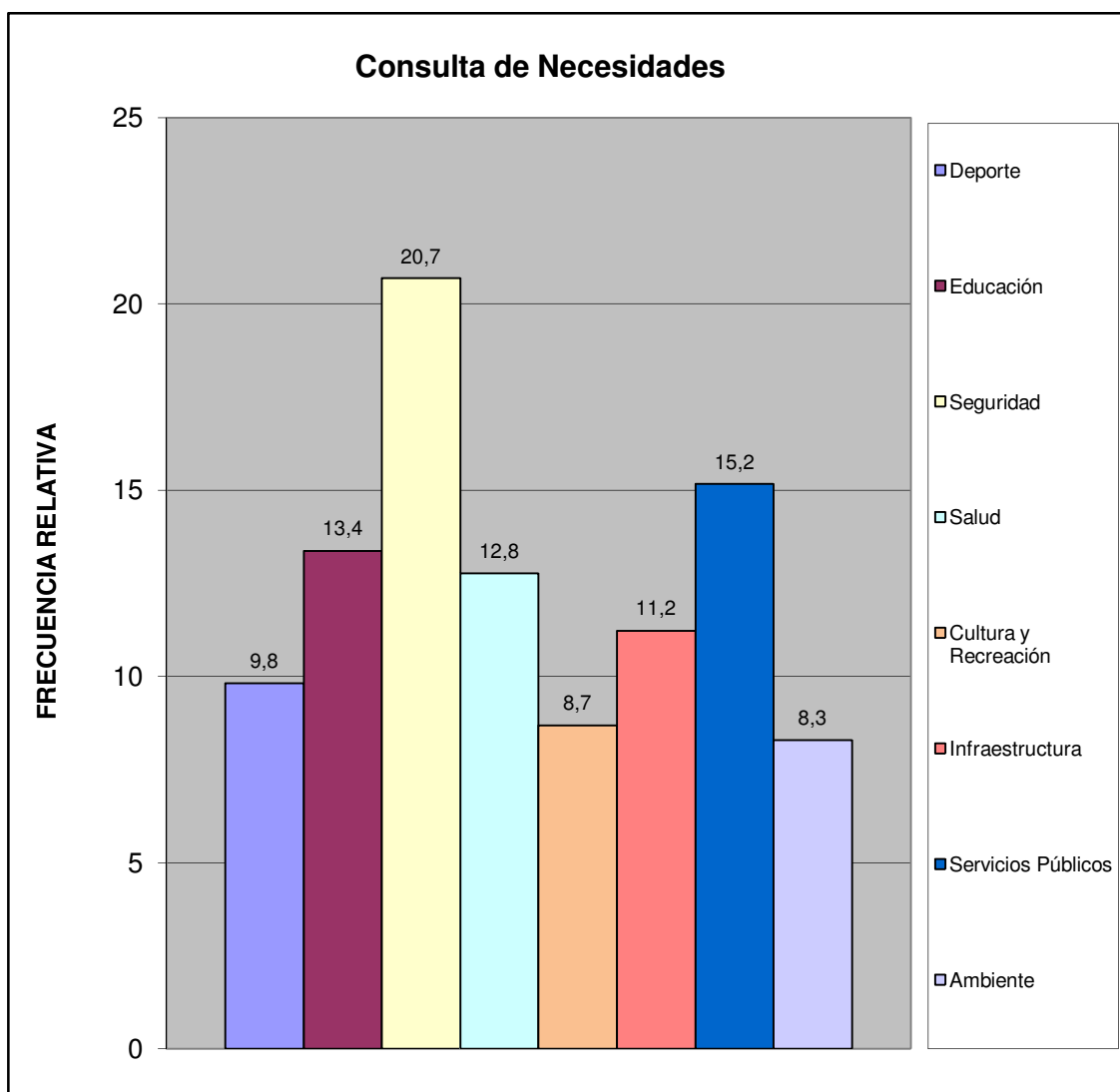

Centro B	Todos los Urbanismos del Sector Centro B
----------	--

¿Considera usted que la inflación afecta la calidad de vida de su familia?	fa	%
Si	319	95,8
No	4	1,2
No Sabe	6	1,8
No Responde	4	1,2
<b>TOTAL</b>	<b>333</b>	<b>100</b>

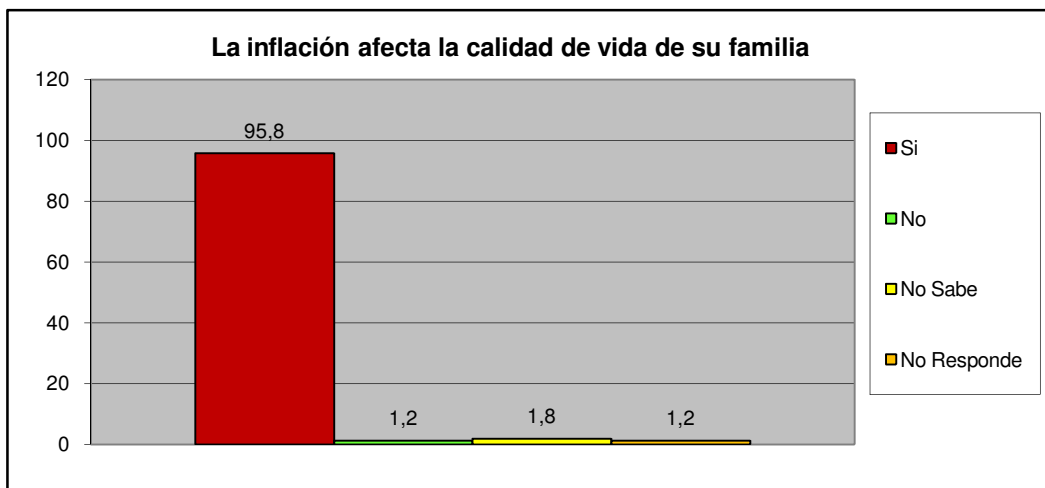

¿Considera usted que la escasez incrementa el costo de la canasta alimentaria?	fa	%
Si	321	96,4
No	4	1,2
No Sabe	3	0,9
No Responde	5	1,5
<b>TOTAL</b>	<b>333</b>	<b>100</b>

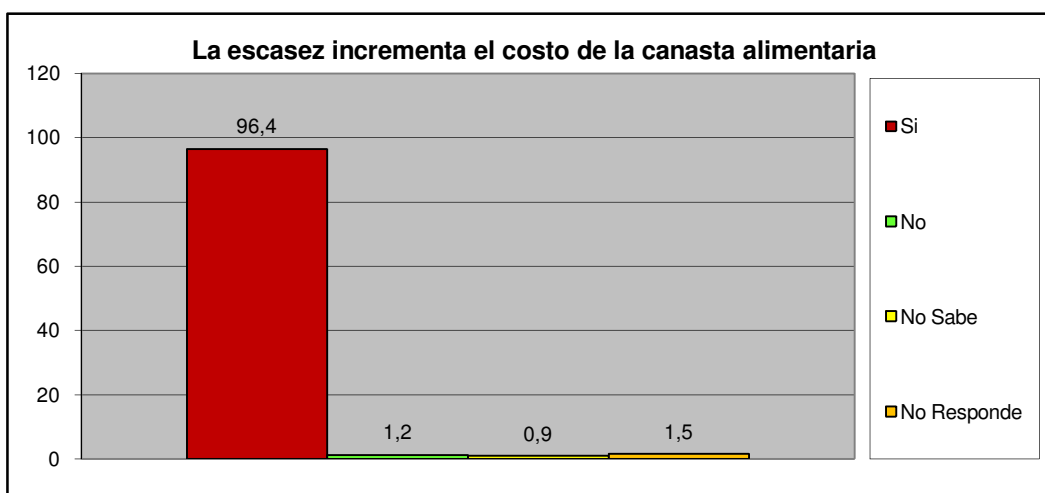

<b>Centro B</b>	<b>Todos los Urbanismos del Sector Centro B</b>
-----------------	---

### III.- SERVICIOS PÚBLICOS.

A esta Vivienda llega el agua por:	fa	%
Acueducto o tubería	320	96,1
Camión Cisterna	0	0,0
Pila publica o estanque	0	0,0
Pozo con tubería o Bomba	13	3,9
Pozo o manantial protegido	0	0,0
Otro	0	0,0
<b>TOTAL</b>	<b>333</b>	<b>100</b>

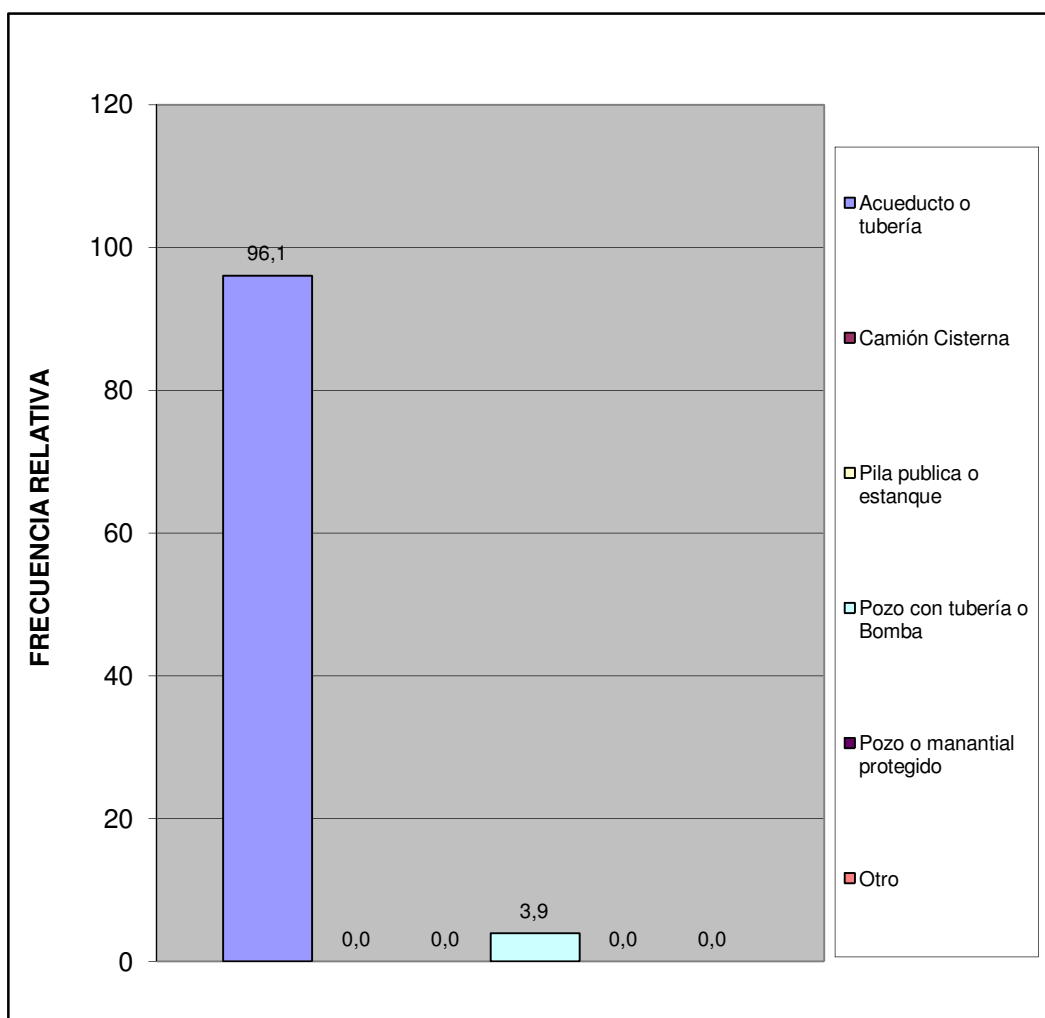

Centro B	Todos los Urbanismos del Sector Centro B
----------	--

¿En esta vivienda tienen alguno de estos problemas con el suministro de agua?	fa	%
Se interrumpe el servicio Frecuentemente.	110	33,3
La cantidad o presión del agua es muy baja.	84	25,5
El agua es turbia.	38	11,5
Tiene mal olor o mal sabor.	47	14,2
Todas las anteriores.	21	6,4
Otros	30	9,1
<b>TOTAL</b>	<b>330</b>	<b>100</b>

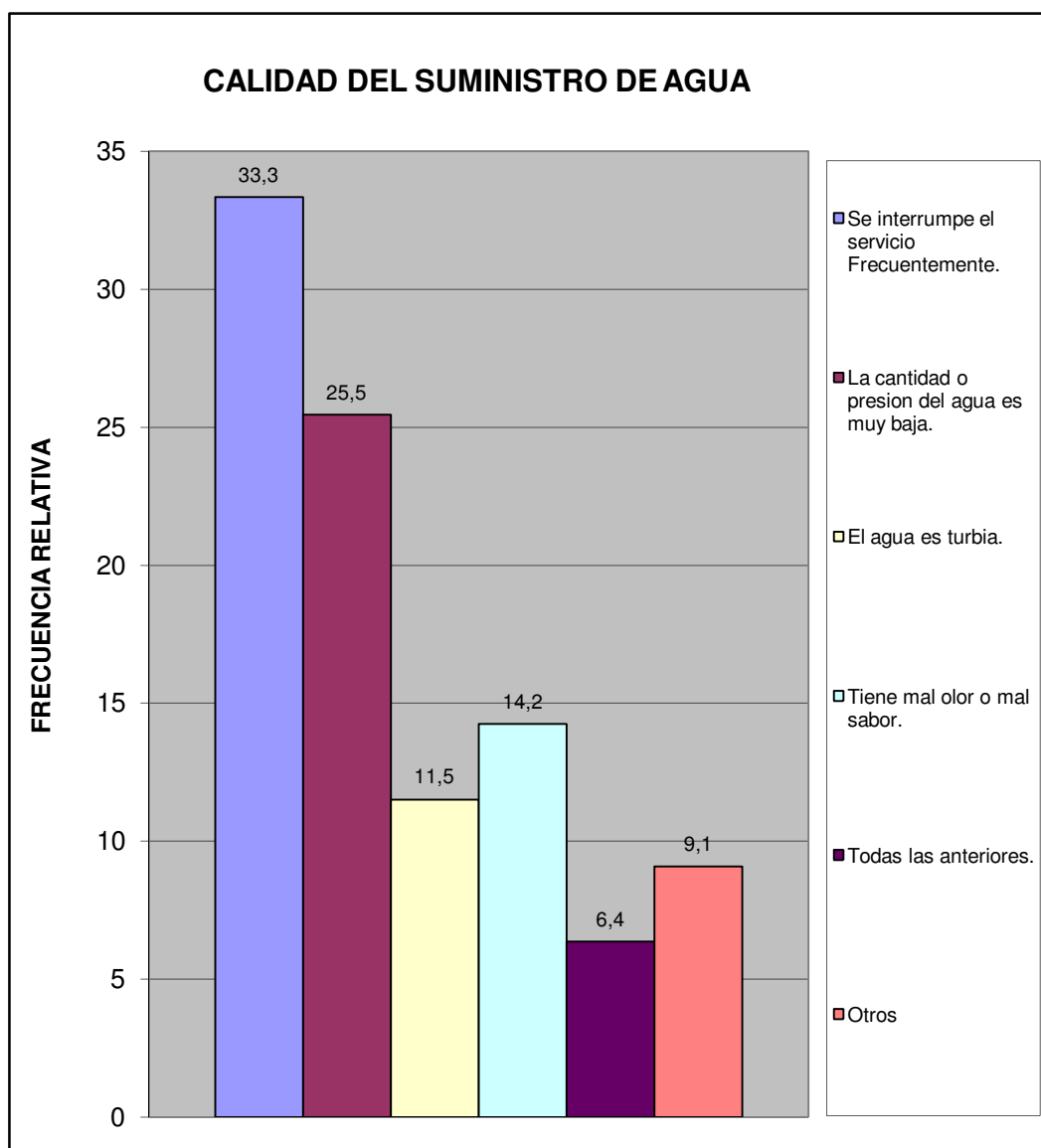

Centro B	Todos los Urbanismos del Sector Centro B
----------	--

¿En su vivienda tienen alguno de estos problemas con el suministro eléctrico?	fa	%
Frecuentes altas y bajas de tensión	100	29,9
Se interrumpe frecuentemente el suministro	74	22,1
Cortos circuitos y quema de artefactos electricos	30	9,0
No tiene problemas con el suministro electrico	129	38,5
Otro	2	0,6
<b>TOTAL</b>	<b>335</b>	<b>100</b>

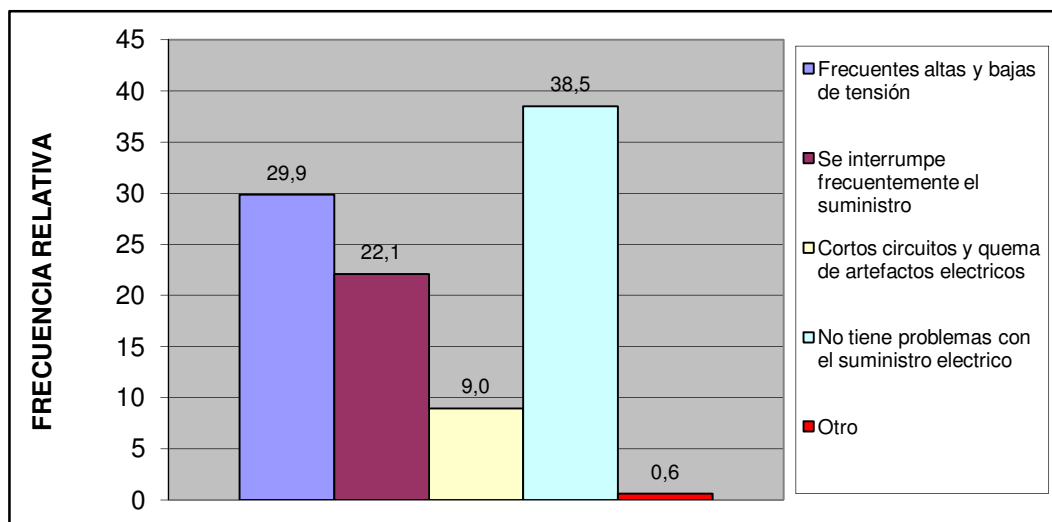

Esta vivienda tiene:	fa	%
Poceta conectada a cloaca	333	100,0
Poceta conectada a pozo séptico	0	0,0
No tiene conexión a pozo séptico o a la cloaca	0	0,0
Excusado de hoyo o letrina	0	0,0
No tiene excusado	0	0,0
<b>TOTAL</b>	<b>333</b>	<b>100</b>

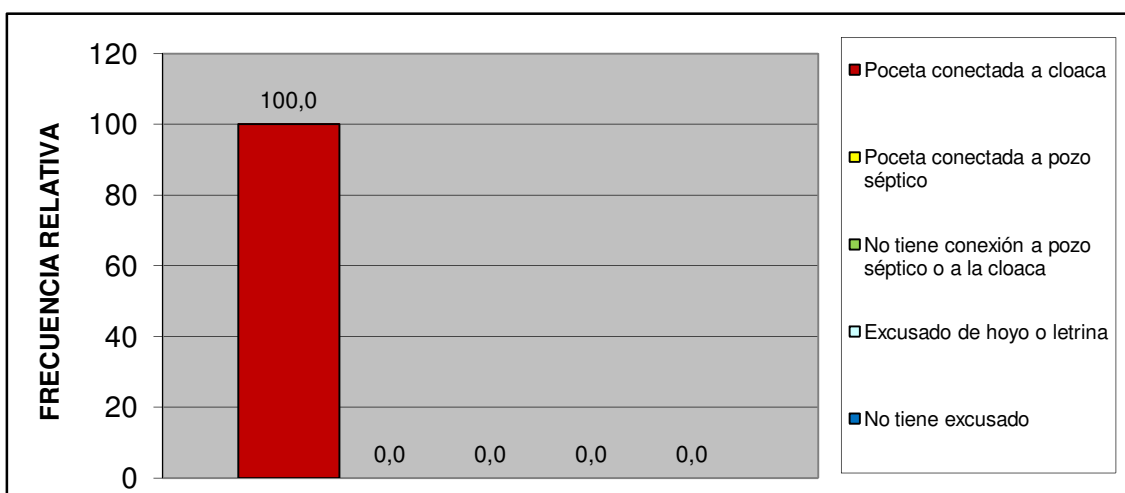

Centro B	Todos los Urbanismos del Sector Centro B
----------	--

#### IV.- ACCESIBILIDAD A SERVICIOS PÚBLICOS.

¿Qué percepción tiene usted acerca de la limpieza del Municipio San Diego?	fa	%
Excelente	56	16,8
Buena	202	60,7
Regular	48	14,4
Mala	11	3,3
Pesima	3	0,9
No opina	13	3,9
<b>TOTAL</b>	<b>333</b>	<b>100</b>

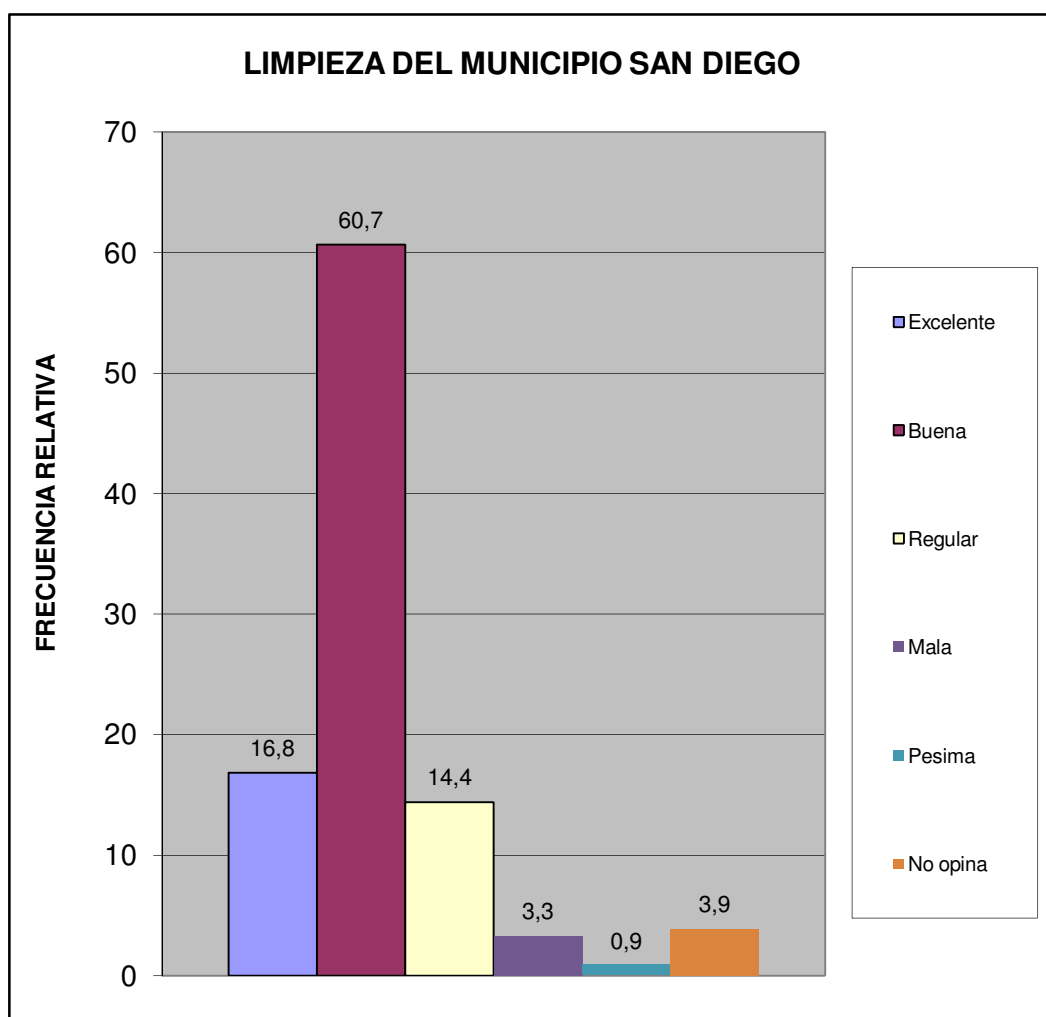

Centro B	Todos los Urbanismos del Sector Centro B
----------	--

¿Qué percepción tiene usted acerca del mantenimiento de parques, plazas y las áreas de dominio público?	fa	%
Excelente	101	30,3
Buena	167	50,2
Regular	43	12,9
Mala	5	1,5
Pesima	3	0,9
No opina	14	4,2
<b>TOTAL</b>	<b>333</b>	<b>100</b>

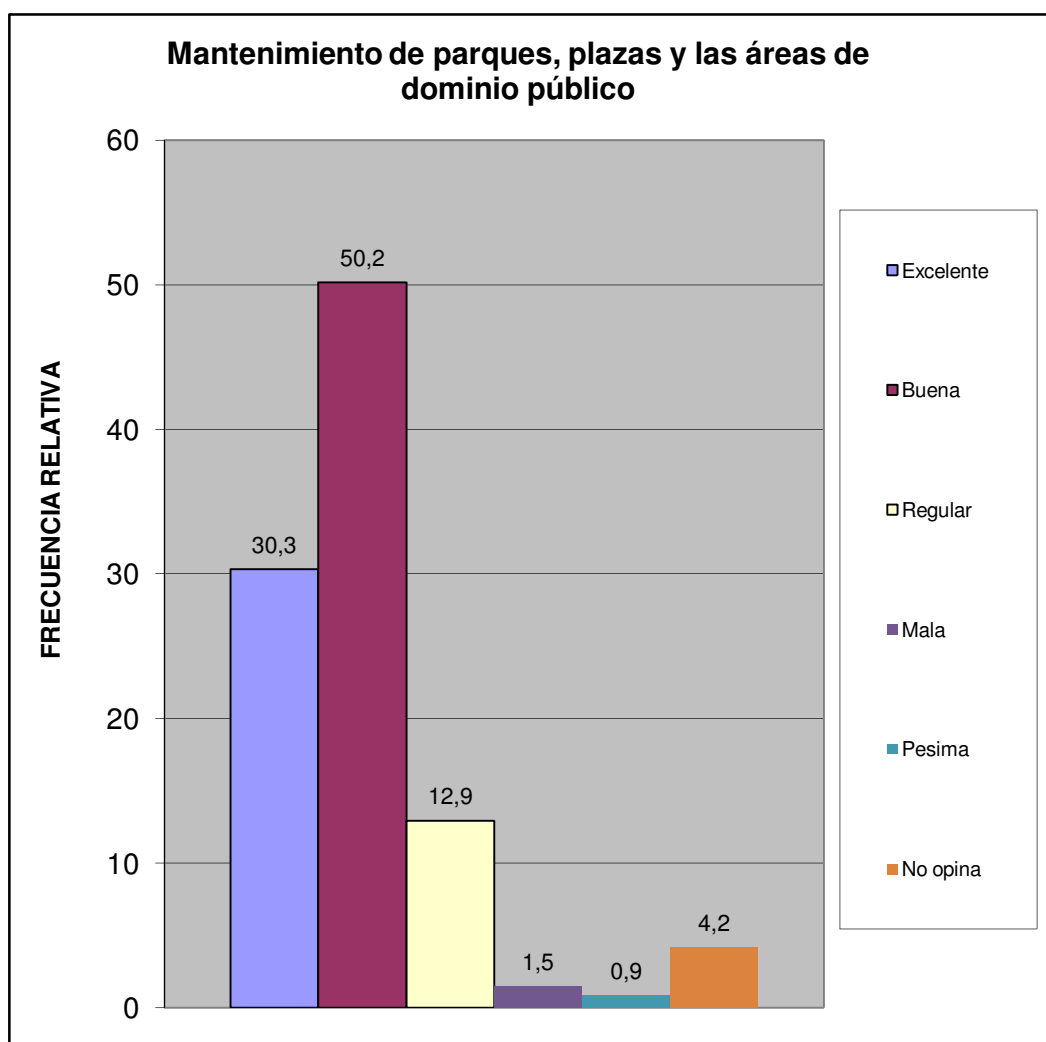

Centro B	Todos los Urbanismos del Sector Centro B
----------	--

¿En su comunidad tienen alguno de estos problemas con el alumbrado público?	fa	%
Insuficiente numero de postes de luz	91	19,1
Baja intensidad de los bombillos	100	21,0
Postes mal ubicados	25	5,2
Los bombillos no se reponen a tiempo	145	30,4
Los delincuentes rompen los bombillos	25	5,2
Otro	2	0,4
No Tiene Problema con el alumbrado publico	89	18,7
<b>TOTAL</b>	<b>477</b>	<b>100</b>

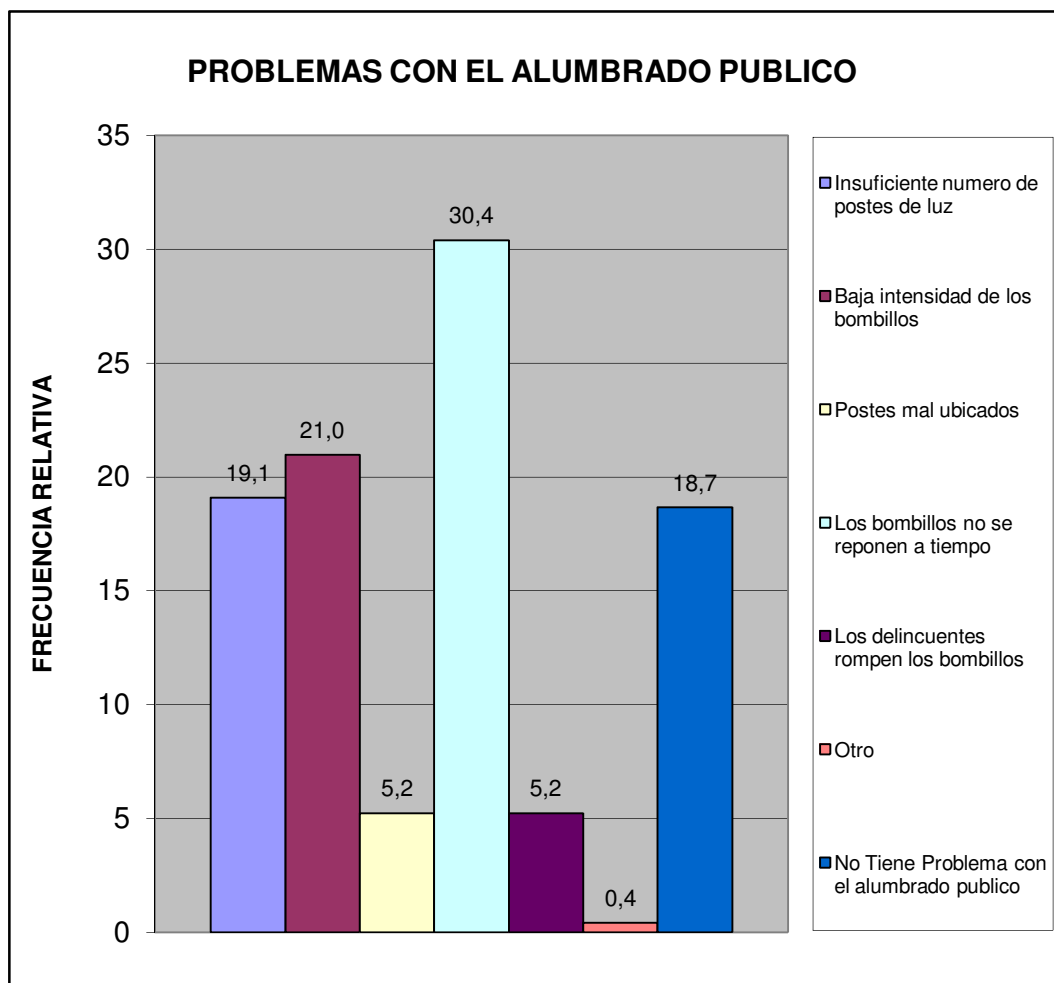

Centro B	Todos los Urbanismos del Sector Centro B
----------	--

¿En su comunidad han tenido alguno de estos problemas con el tendido eléctrico?	fa	%
Exceso de cables conectados a los postes	20	5,8
Obstrucción por cableado muy bajo	11	3,2
Ramas de arboles enredadas en el cableado	12	3,5
Tendido eléctrico obsoleto	15	4,4
Poca cantidad de transformadores	11	3,2
Otro	0	0,0
No Tiene Problema	273	79,8
<b>TOTAL</b>	<b>342</b>	<b>100</b>

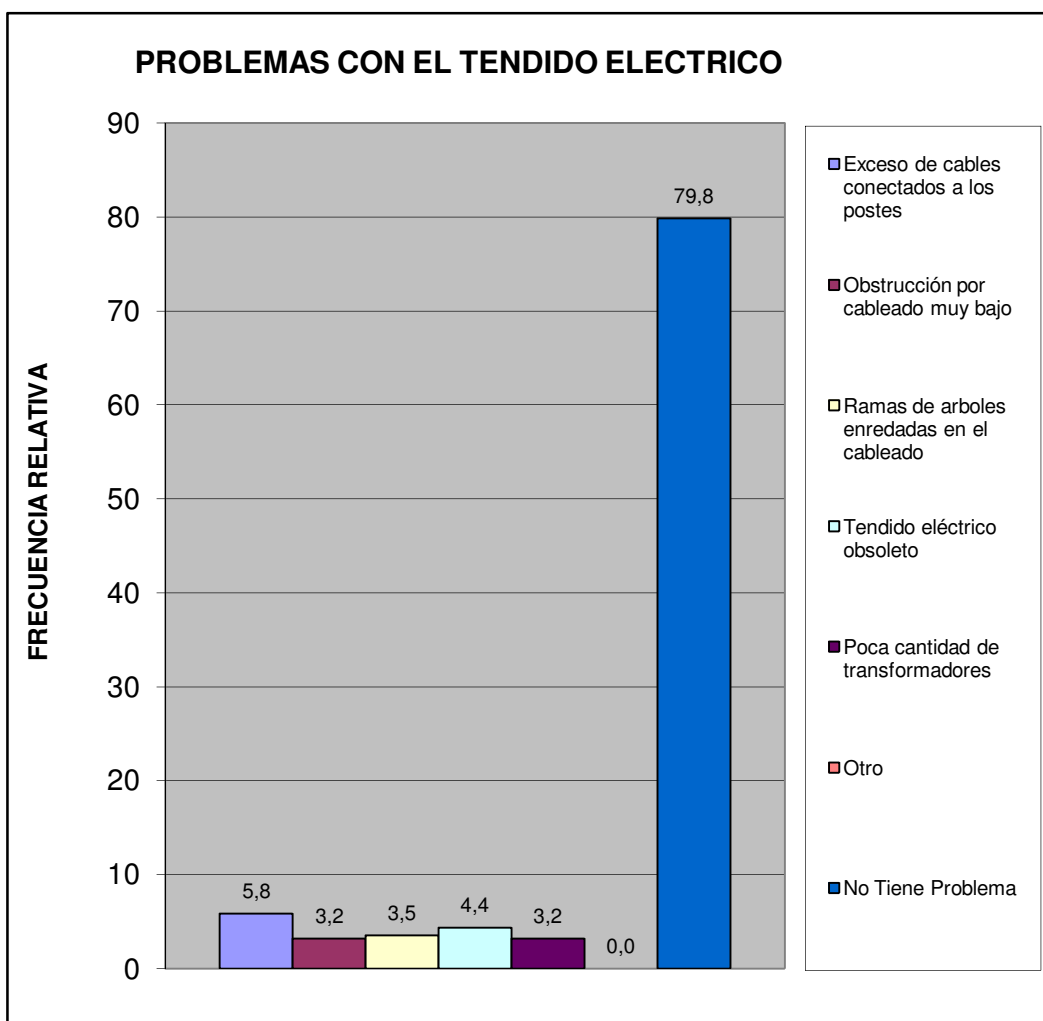

Centro B	Todos los Urbanismos del Sector Centro B
----------	--

¿En esta Vivienda la basura?	fa	%
Es recogida por el servicio de aseo urbano	260	78,1
Se Deposita en Container Colectivo	73	21,9
No hay servicio de aseo urbano	0	0,0
<b>TOTAL</b>	<b>333</b>	<b>100</b>

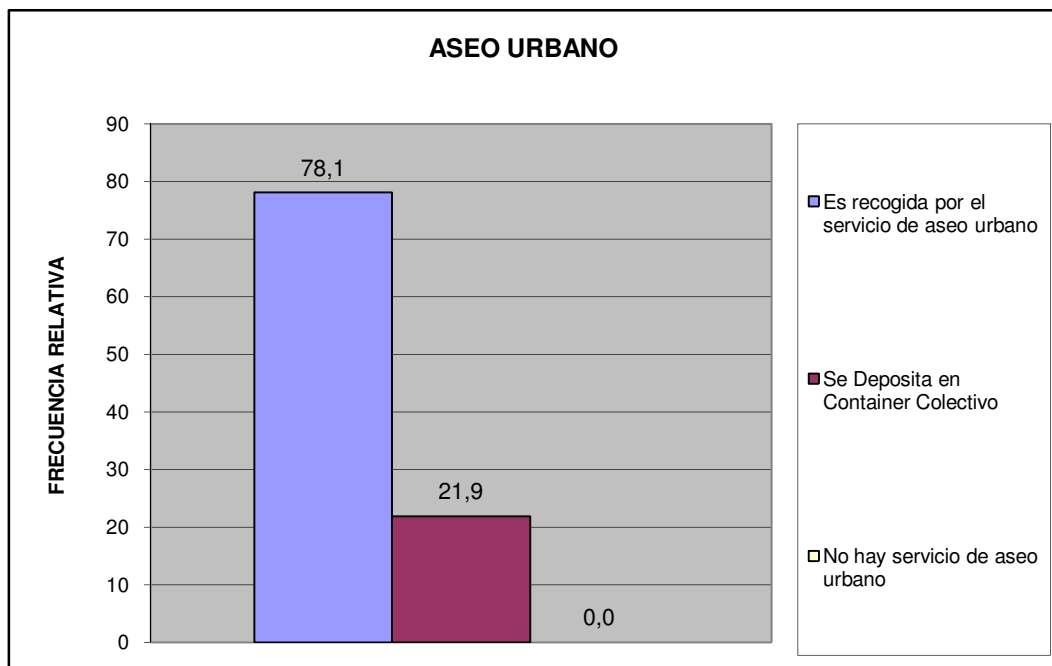

<b>Centro B</b>	<b>Todos los Urbanismos del Sector Centro B</b>
-----------------	---

¿En su comunidad tienen alguno de estos problemas con el servicio de aseo urbano?	fa	%
El camión pasa muy pocas veces	86	21,2
El camión no tiene días fijos para pasar	57	14,1
El camión no llega a la hora que le corresponde	21	5,2
Dejan la basura regada en la calle	14	3,5
Dejan muy hediondo el ambiente cuando pasan	17	4,2
La cuadrilla pide dinero	3	0,7
La cuadrilla es grosera con los vecinos	3	0,7
Otro	1	0,2
No Tiene Problemas con el Servicio de Aseo Urbano	203	50,1
<b>TOTAL</b>	<b>405</b>	<b>100</b>

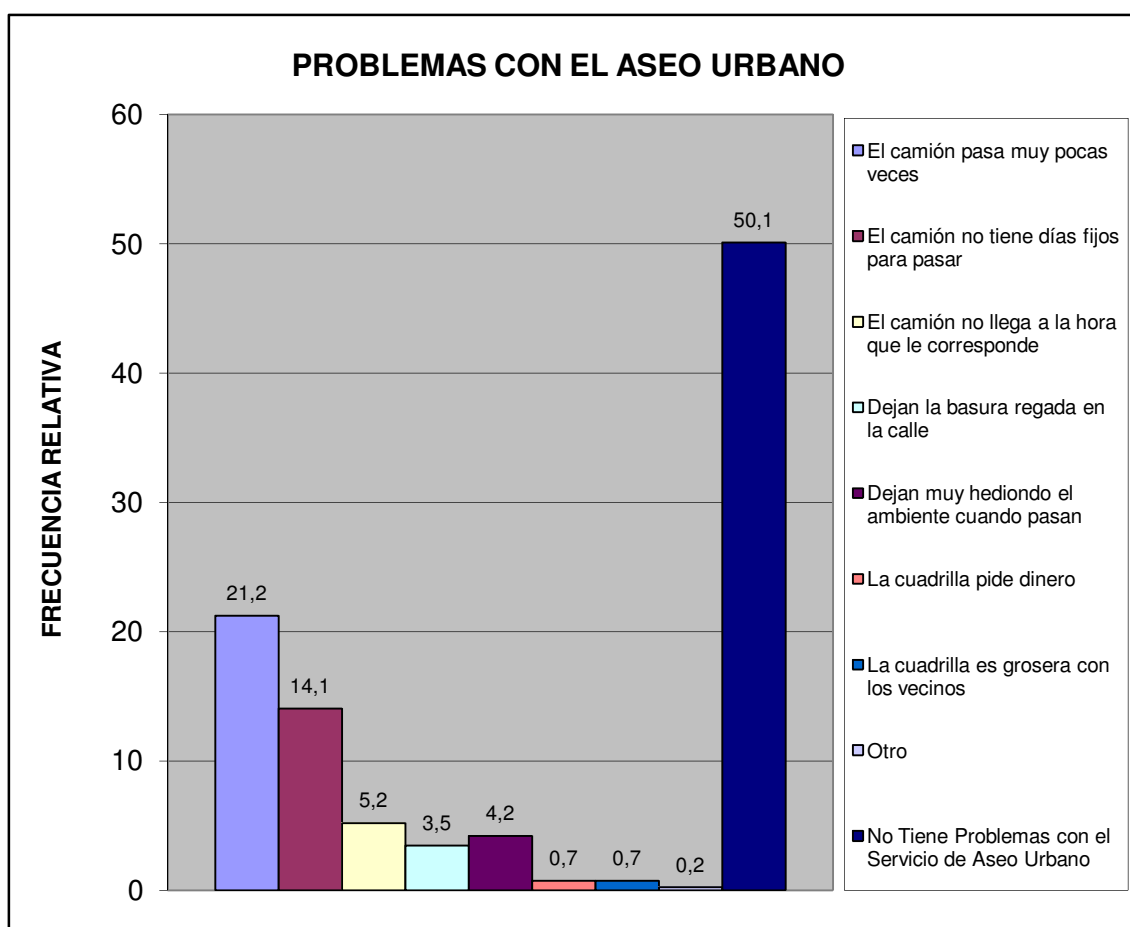

Centro B	Todos los Urbanismos del Sector Centro B
----------	--

Pobreza Estructural	fa	%
Hogares sin NBI (No Pobre)	197	59,2
Hogares con 1 NBI (Pobres)	127	38,1
Hogares con $\geq 2$ NBI (Pobre extremo)	9	2,7
<b>TOTAL</b>	<b>333</b>	<b>100</b>

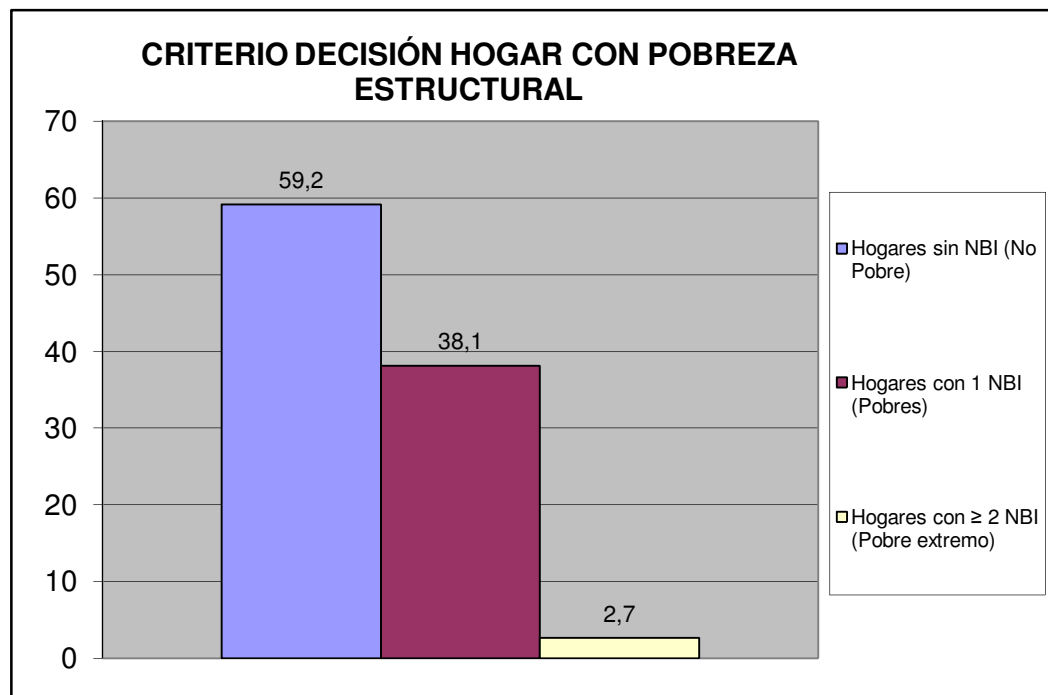

Centro B	Todos los Urbanismos del Sector Centro B
----------	--

## V.- MOVILIDAD Y MEDIOS DE TRANSPORTE PÚBLICO.

¿Cuál es el medio de transporte que más utilizan los miembros del hogar?	fa	%
Autobús Público	125	30,9
Vehículo particular	262	64,7
Motocicleta	7	1,7
Bicicleta	0	0,0
Caminando	7	1,7
Ruta de Trabsporte de la Alcaldía de san Diego	1	0,2
Otro	3	0,7
<b>TOTAL</b>	<b>405</b>	<b>100</b>

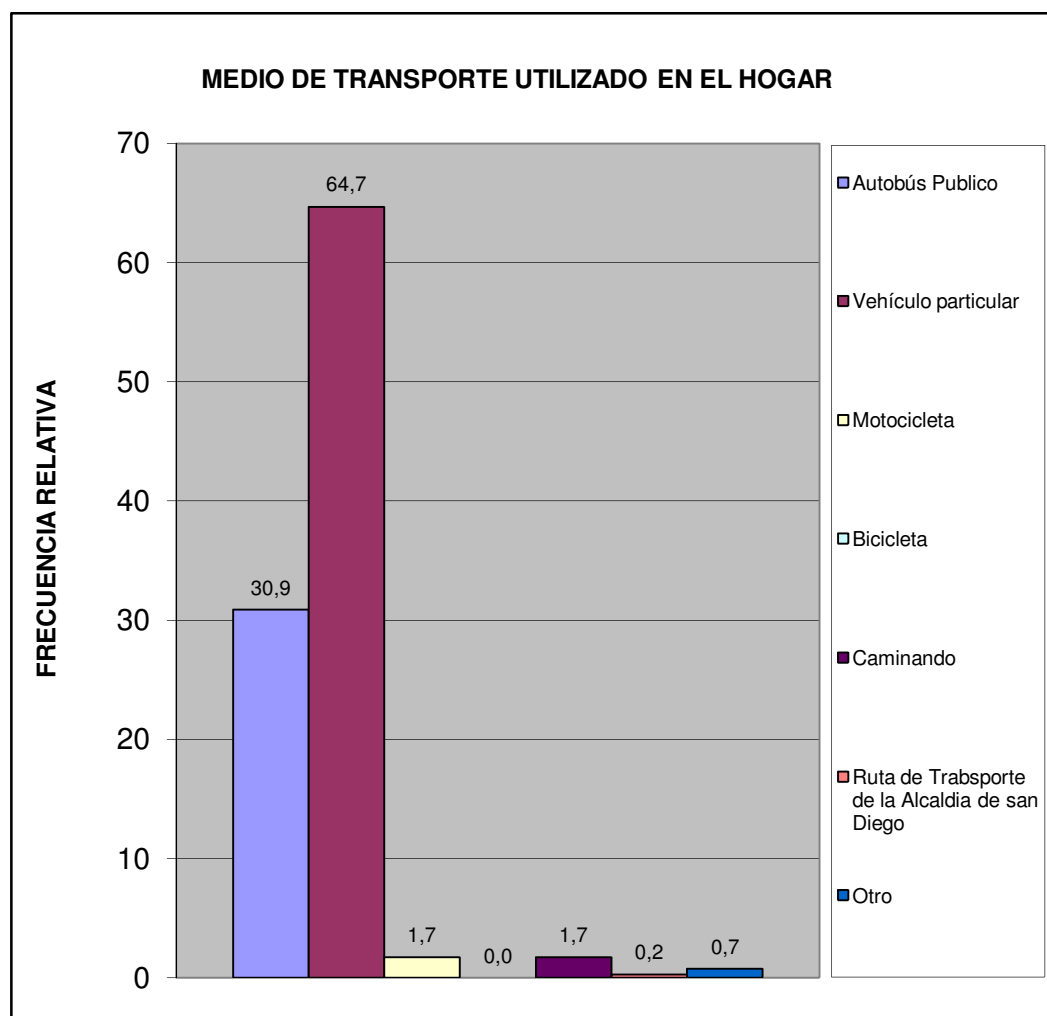

Centro B	Todos los Urbanismos del Sector Centro B
----------	--

¿Cuál es el problema más importante que afronta el transporte público?	fa	%
La inseguridad dentro de la unidad (atracos, robos, agresiones físicas)	136	26,8
La falta de limpieza	28	5,5
El tiempo que tardan en llegar al destino	26	5,1
El tiempo que se tarda esperándolos en la parada	35	6,9
El mal estado de la unidad	44	8,7
La ciudad ha crecido y se siguen manteniendo las mismas rutas	33	6,5
La falta de supervisión del servicio de transporte	30	5,9
Maltrato de los operadores a los usuarios del sistema	32	6,3
Otro	23	4,5
Ningún miembro del hogar usa transporte público	86	16,9
No Sabe	35	6,9
<b>TOTAL</b>	<b>508</b>	<b>100</b>

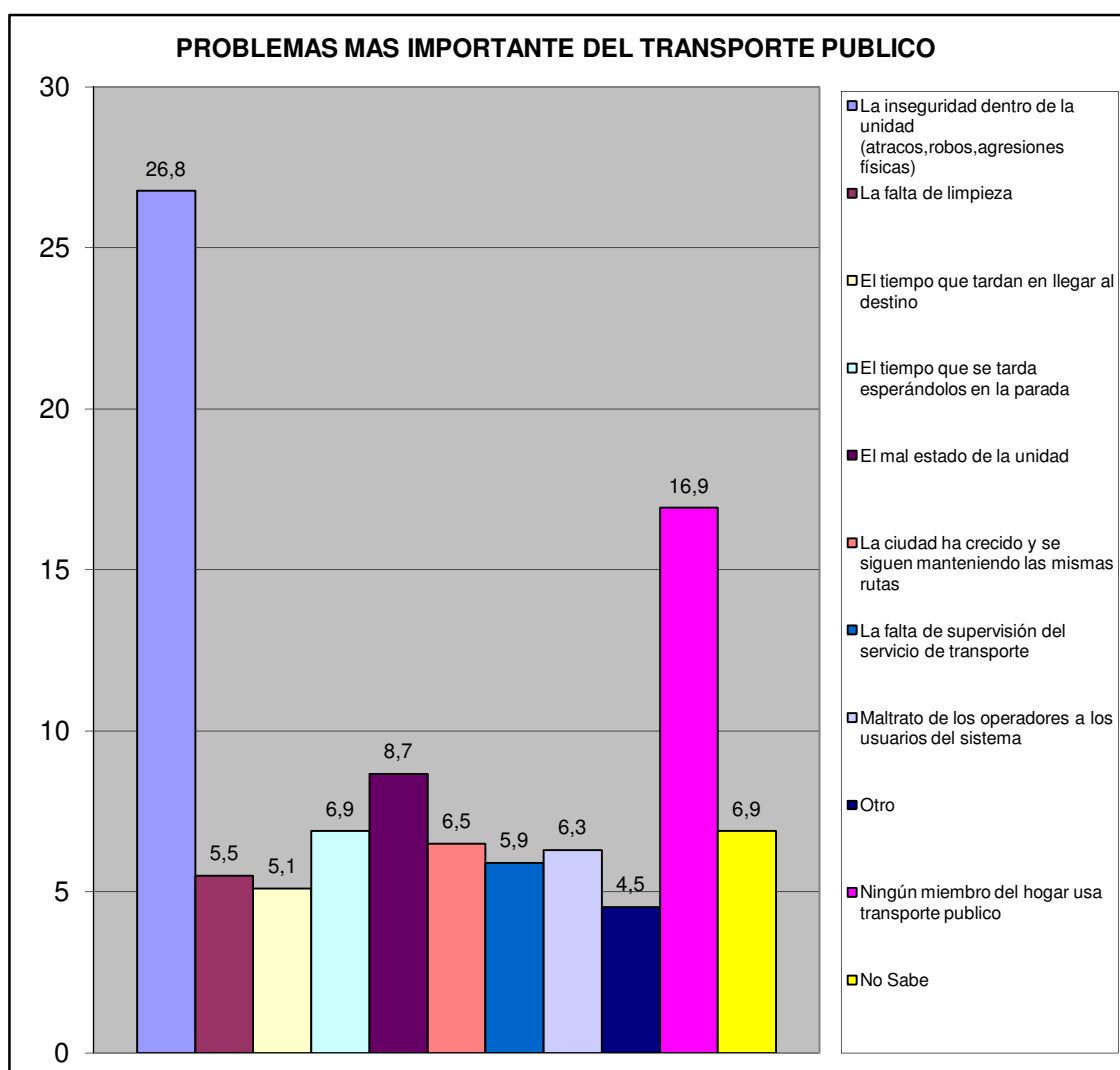

Centro B	Todos los Urbanismos del Sector Centro B
----------	--

## VI.- SEGURIDAD PÚBLICA.

¿Con que frecuencia la policía patrulla en la calle donde está ubicada su vivienda?	fa	%
Diario	28	8,4
Interdiario	62	18,6
Semanal	111	33,3
No patrullan	108	32,4
No sabe	21	6,3
No responde	3	0,9
<b>TOTAL</b>	<b>333</b>	<b>100</b>

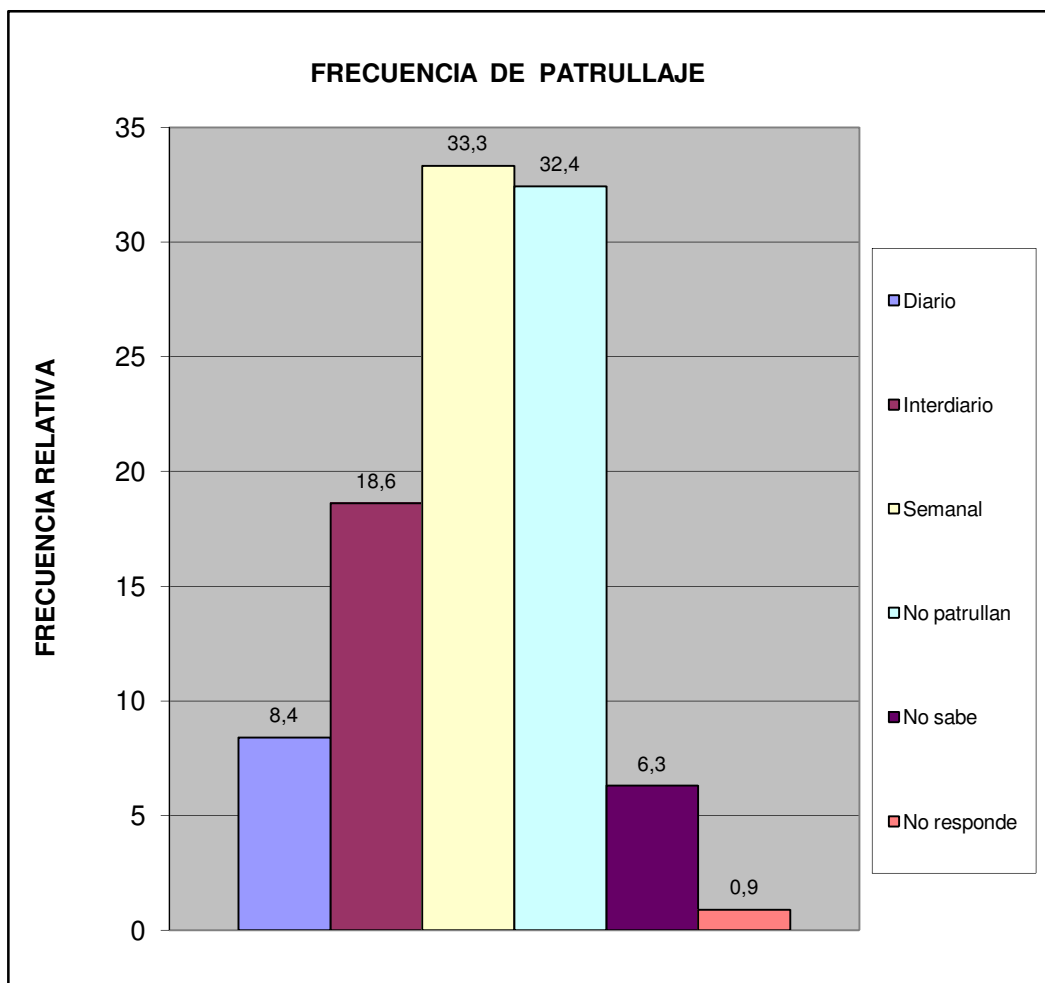

Centro B	Todos los Urbanismos del Sector Centro B
----------	--

¿En los últimos seis meses se han cometido delitos en su comunidad?	fa	%
Si	247	74,2
No	66	19,8
No sabe	15	4,5
No Responde	5	1,5
<b>Total</b>	<b>333</b>	<b>100</b>

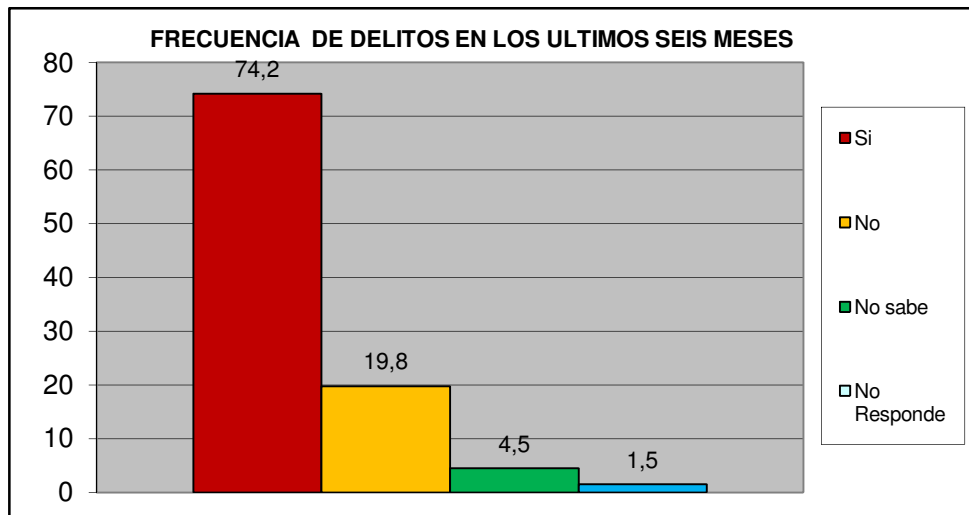

¿Ha presentado usted alguna denuncia ante los organismos competentes?	fa	%
Si	73	25,1
No	218	74,9
<b>TOTAL</b>	<b>291</b>	<b>100</b>

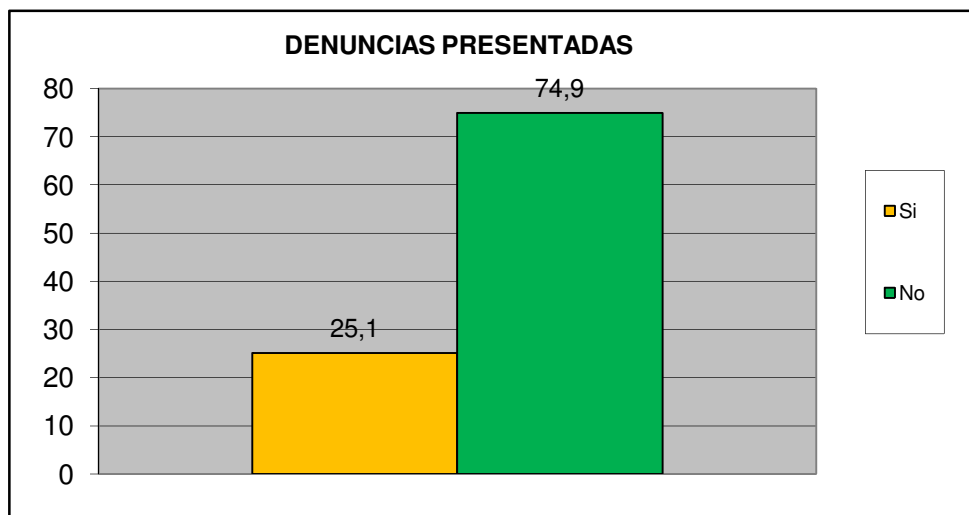

<b>Centro B</b>	<b>Todos los Urbanismos del Sector Centro B</b>
-----------------	---

¿Cómo evalúa usted la gestión de la Policía municipal de San Diego?	fa	%
Excelente	3	0,9
Buena	74	22,2
Regular	171	51,4
Mala	41	12,3
Pésima	8	2,4
No opina	36	10,8
<b>TOTAL</b>	<b>333</b>	<b>100</b>

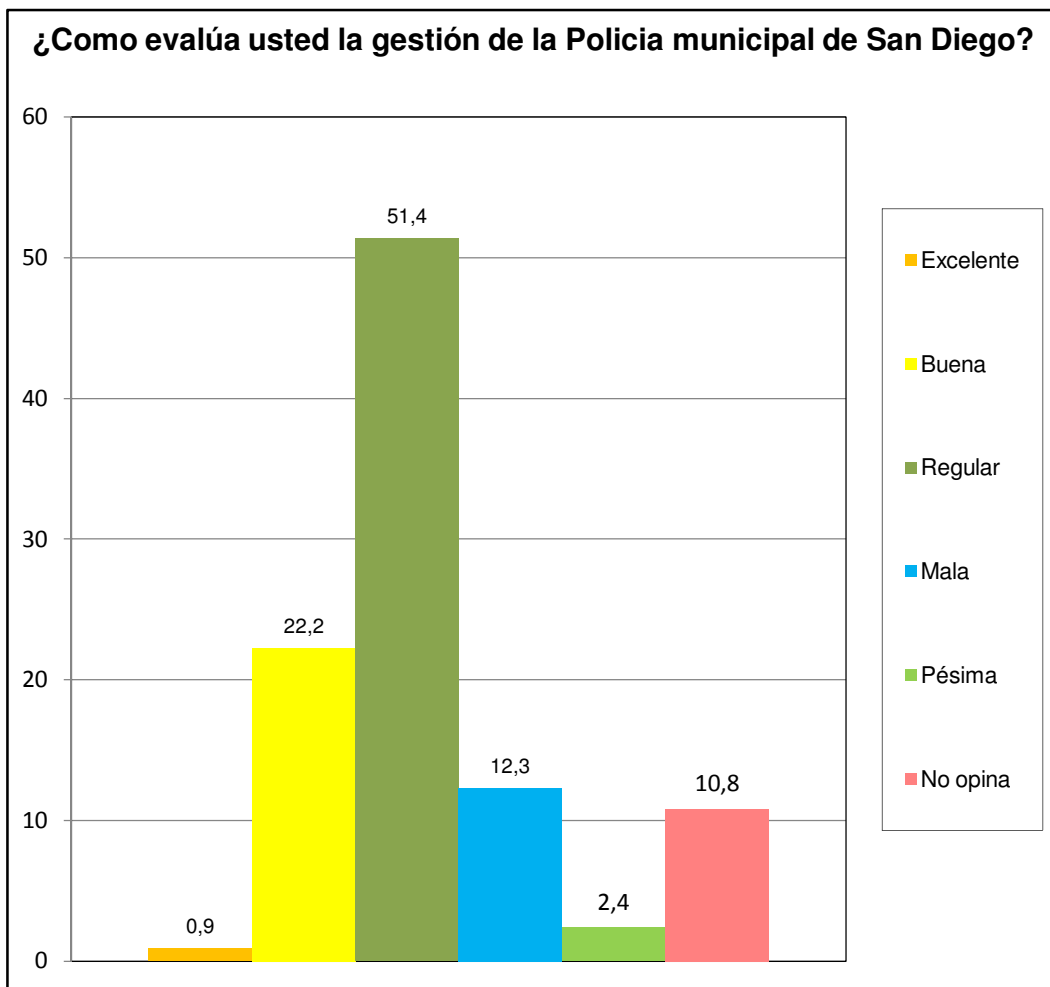

<b>Centro B</b>	<b>Todos los Urbanismos del Sector Centro B</b>
-----------------	---

¿Ha solicitado y/o recibido servicio de bomberos y/o ambulancias por parte de la Fundación Cuerpo de Bomberos de San Diego?	fa	%
Si	42	14,2
No	242	82,0
No Sabe	5	1,7
No Responde	6	2,0
<b>TOTAL</b>	<b>295</b>	<b>100</b>

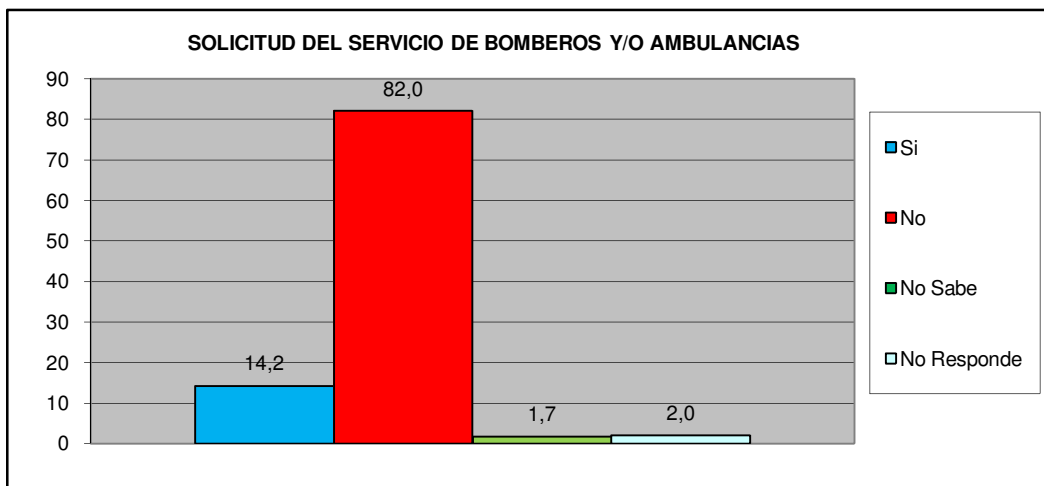

¿En Caso de ser positivo, quedo satisfecho con el servicio recibido por parte de la Fundación Cuerpo de Bomberos de San Diego?	fa	%
Si	21	84,0
No	3	12,0
No Sabe	1	4,0
No Responde	0	0,0
<b>TOTAL</b>	<b>25</b>	<b>100</b>

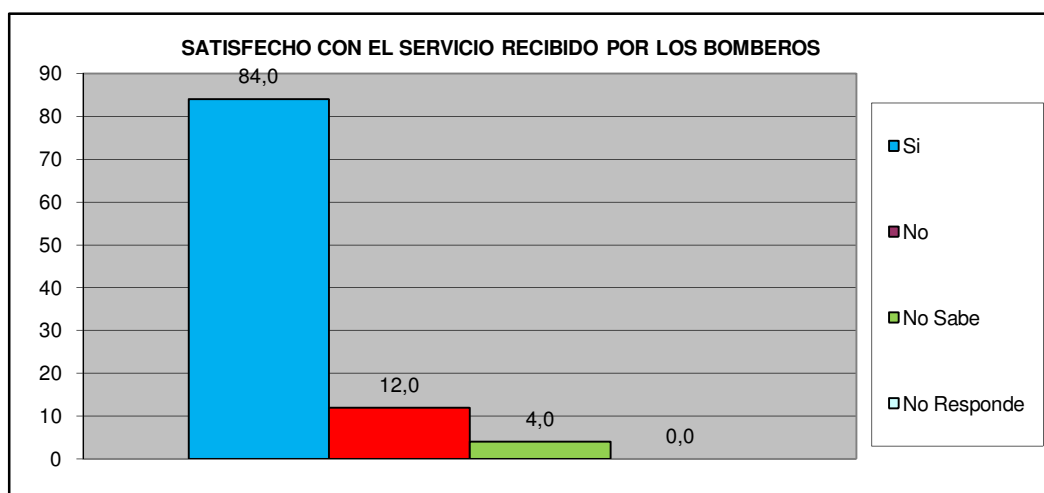

<b>Centro B</b>	<b>Todos los Urbanismos del Sector Centro B</b>
-----------------	---

## VII.- EDUCACIÓN.

Como Evalúa Ud. La calidad ACADÉMICA de los preescolares de la Alcaldía y de la escuela Municipal Monseñor Luis E. Henríquez.	fa	%
Excelente	60	23,5
Buena	115	45,1
Regular	8	3,1
Mala	1	0,4
Pésima	0	0,0
No Sabe / No opina	71	27,8
<b>TOTAL</b>	<b>255</b>	<b>100</b>

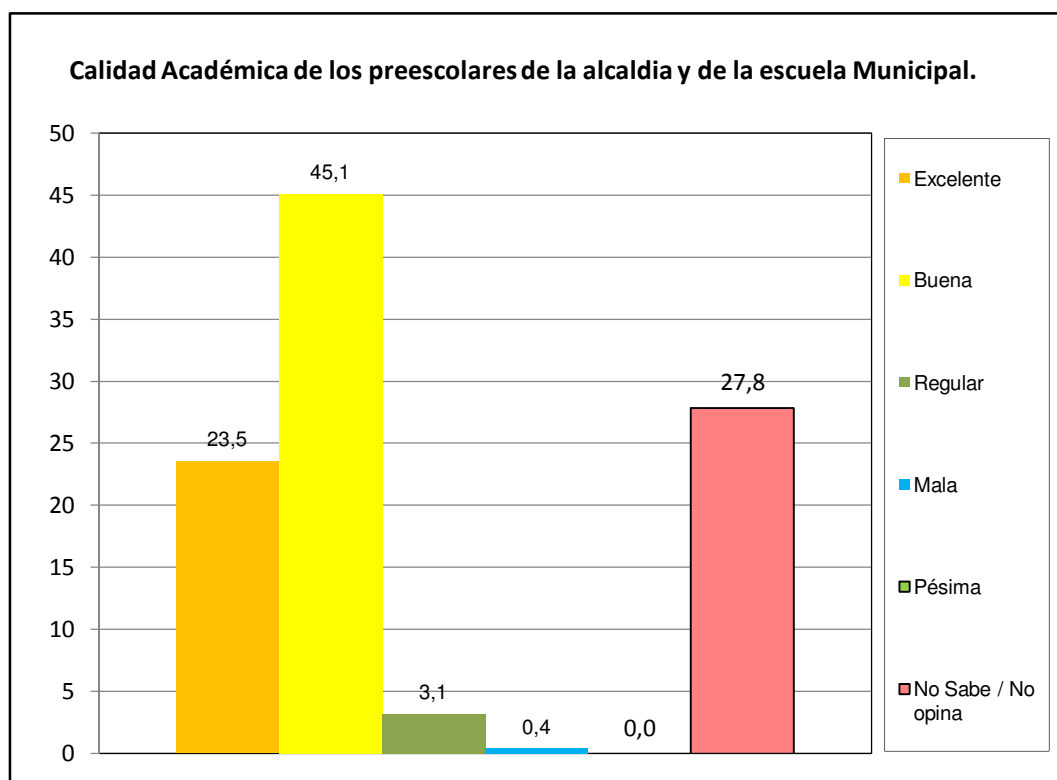

Centro B	Todos los Urbanismos del Sector Centro B
----------	--

# VIII.- CAPACIDAD DE ACCESO DEL HOGAR A LOS SERVICIOS DE SALUD.

		fa	%
¿Alguna vez usted o algún miembro de su hogar ha dejado de comprar medicinas prescritas debido a su costo?	Si	178	53,5
	No	155	46,5
TOTAL		333	100

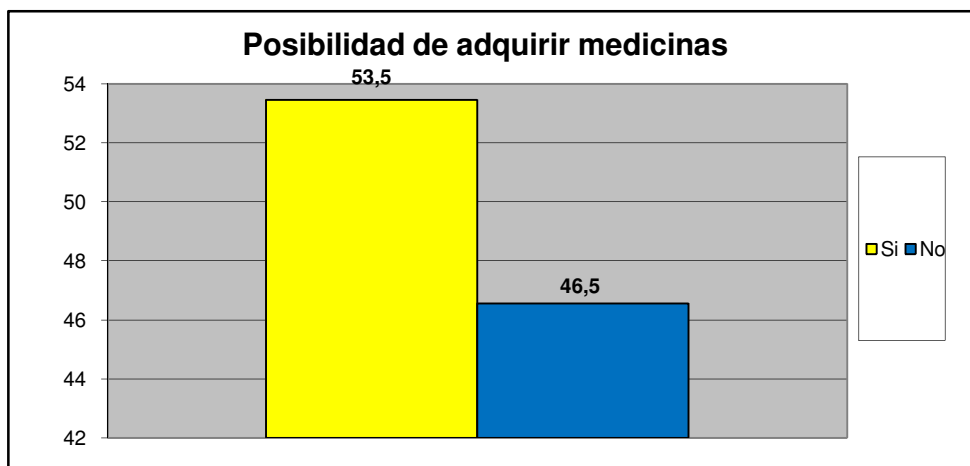

		fa	%
¿Presenta Ud o algun miembro de su familia dificultad para acceder a los servicios de salud?	Si	126	37,8
	No	207	62,2
TOTAL		333	100

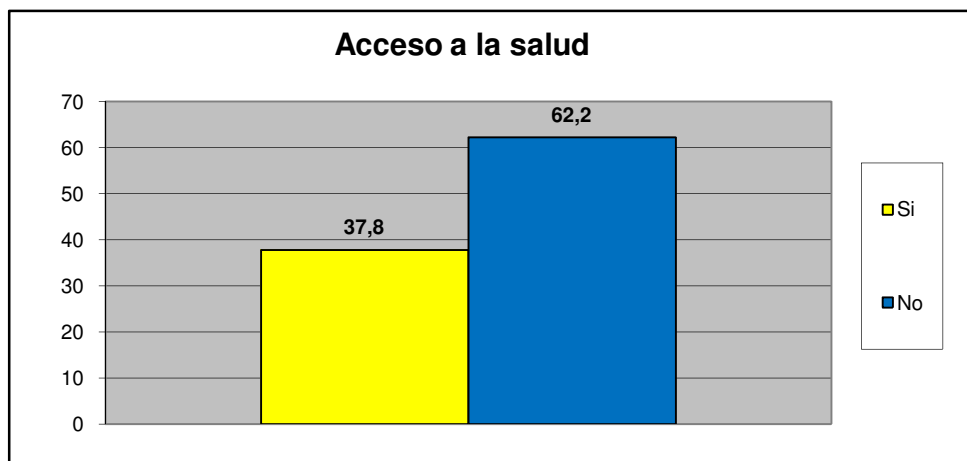

Centro B	Todos los Urbanismos del Sector Centro B
----------	--

Principal causa para no acceder al Servicio de Salud	fa	%
Nos queda lejos de nuestra casa	0	0,0
No nos atienden el mismo día	9	6,3
Son muy costosos los tratamientos médicos	12	8,4
son muy costosas las consultas medicas	14	9,8
el trato que recibimos no es el adecuado	7	4,9
Los horarios de atención al publico son reducidos	2	1,4
Otra	95	66,4
No sabe	2	1,4
No Responde	2	1,4
<b>TOTAL.</b>	<b>143</b>	<b>100</b>

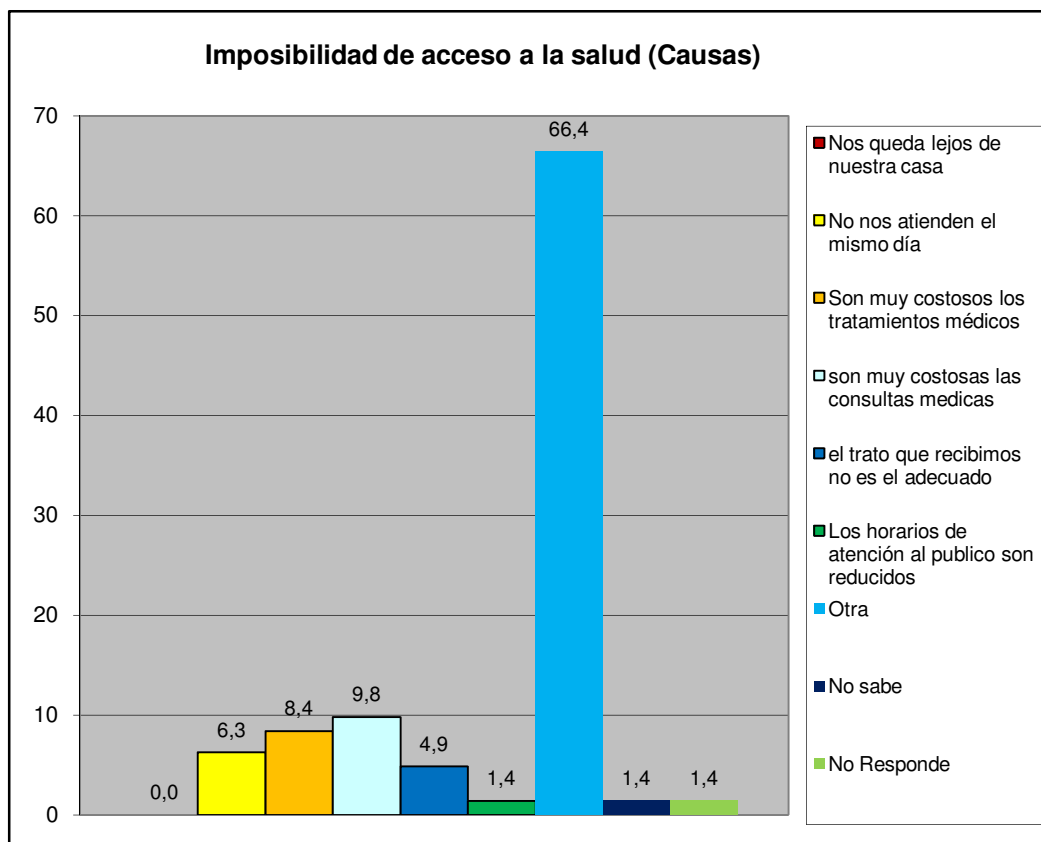

<b>Centro B</b>	<b>Todos los Urbanismos del Sector Centro B</b>
-----------------	---

## IX.- EVALUACIÓN DE LA GESTIÓN MUNICIPAL

¿Asistió Usted a la Feria Navideña (BAZAR) de San Diego?	fa	%
Si	297	89,2
No	36	10,8
<b>TOTAL</b>	<b>333</b>	<b>100</b>

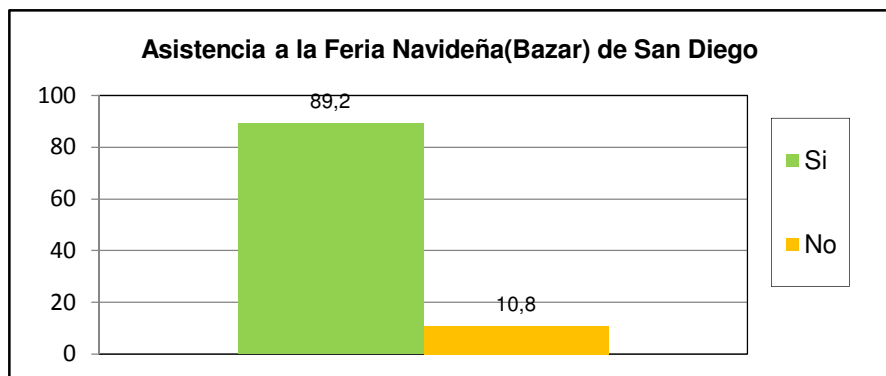

¿Cuál es la percepción que Usted tiene de la Feria Navideña (BAZAR) de San Diego?	fa	%
Excelente	112	32,7
Buena	148	43,1
Regular	37	10,8
Mala	8	2,3
Pésima	11	3,2
No opina	27	7,9
<b>TOTAL</b>	<b>343</b>	<b>100</b>

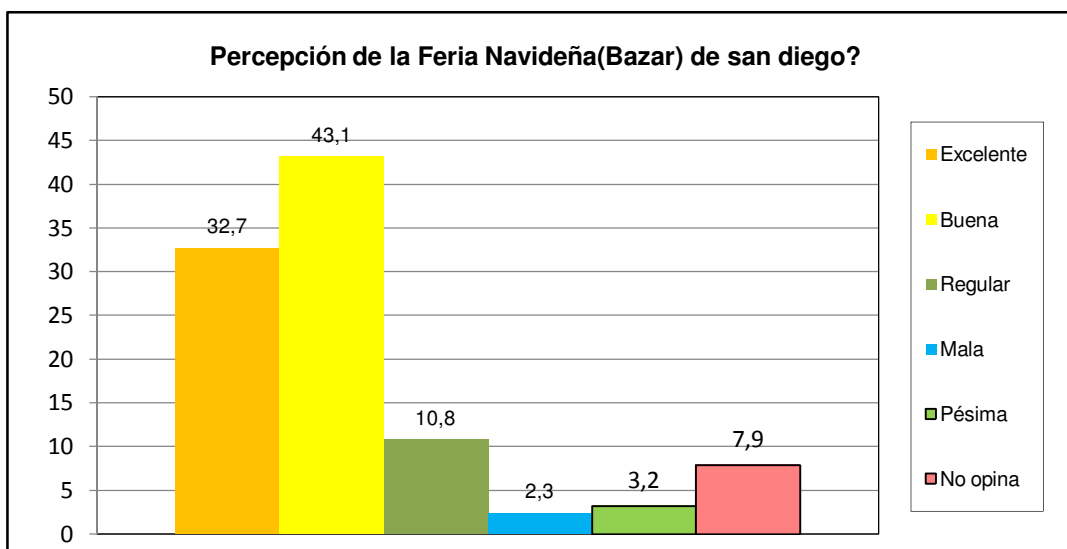

<b>Centro B</b>	<b>Todos los Urbanismos del Sector Centro B</b>
-----------------	---

¿Posee su inmueble el carnet de servicios municipales?	fa	%
Si	125	37,5
No	196	58,9
No sabe	10	3,0
No Responde	2	0,6
<b>TOTAL</b>	<b>333</b>	<b>100</b>

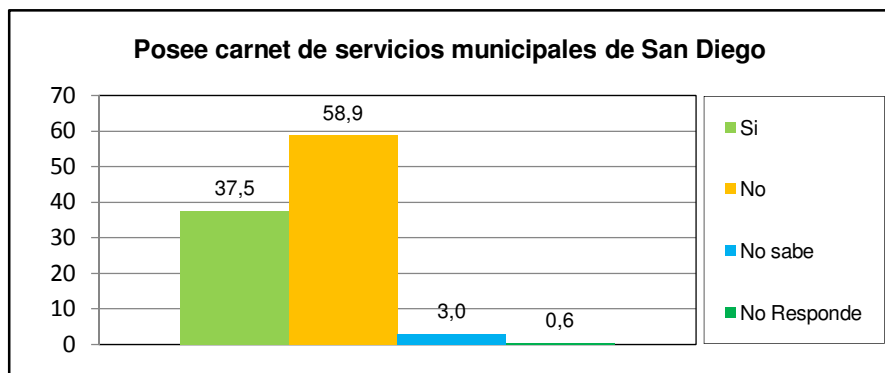

¿Cuál es la percepción de la planta embotelladora de Agua Potable y de los puntos de distribución de San Diego?	fa	%
Excelente	112	34,1
Buena	107	32,6
Regular	21	6,4
Mala	3	0,9
Pésima	1	0,3
No opina	84	25,6
<b>TOTAL</b>	<b>328</b>	<b>100</b>

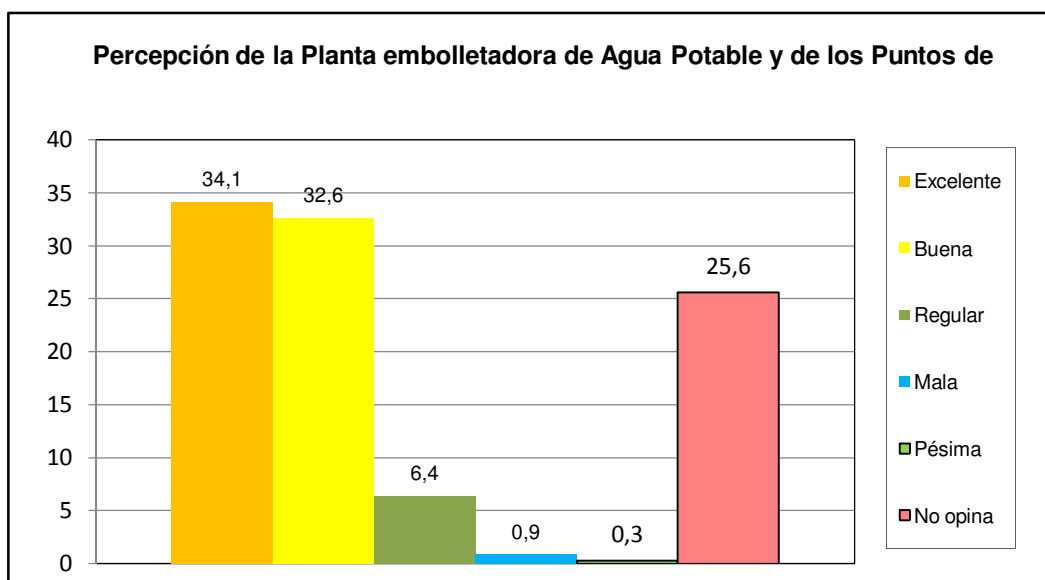

<b>Centro B</b>	<b>Todos los Urbanismos del Sector Centro B</b>
-----------------	---

¿Como evalua usted la gestion municipal?	fa	%
Excelente	25	7,5
Buena	171	51,4
Regular	115	34,5
Mala	11	3,3
Pésima	6	1,8
No opina	5	1,5
<b>TOTAL</b>	<b>333</b>	<b>100</b>

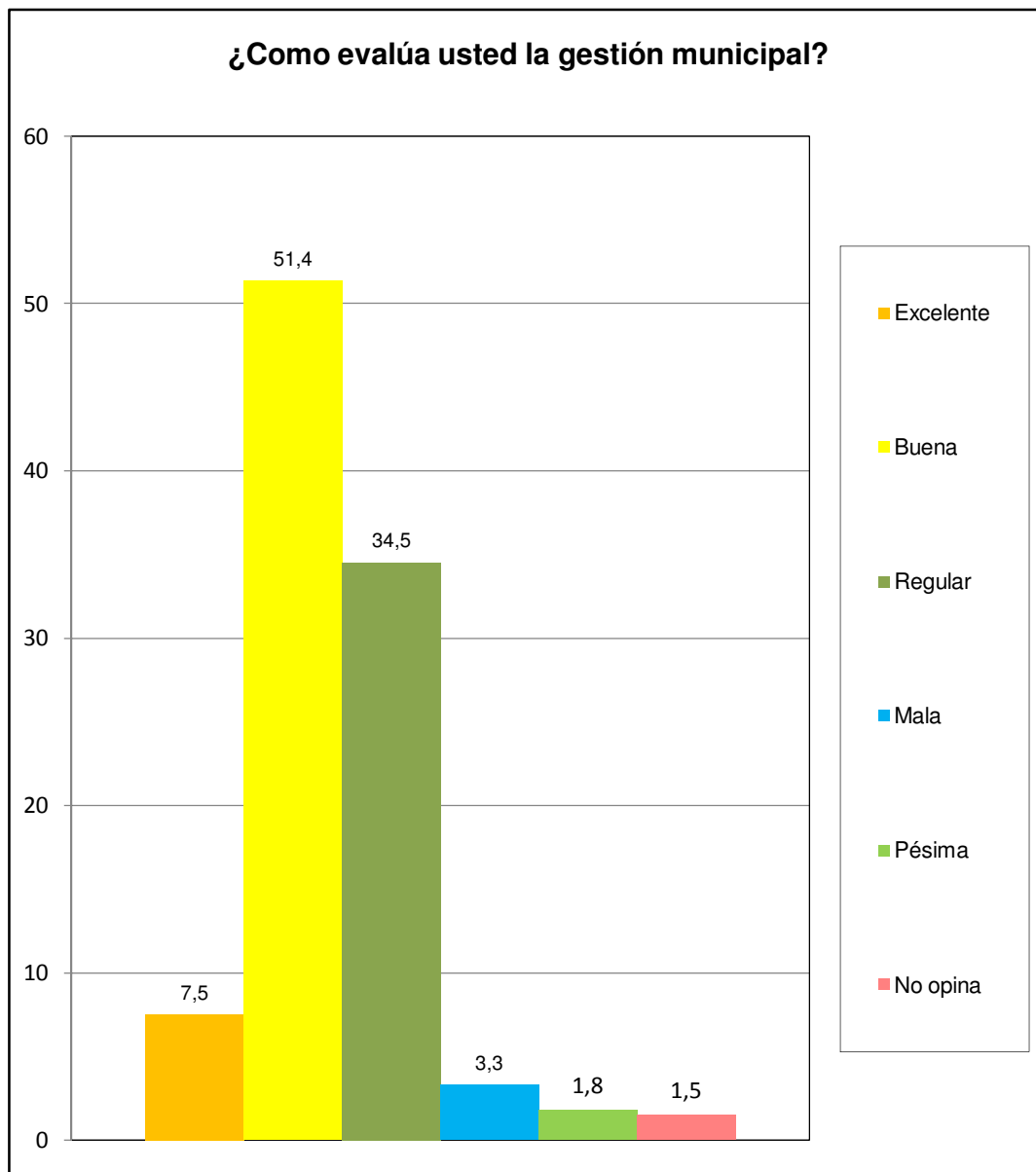

<b>Centro B</b>	<b>Todos los Urbanismos del Sector Centro B</b>
-----------------	---