



República Bolivariana de Venezuela  
Estado Carabobo  
Sala Técnica del Consejo Local de Planificación Pública  
del Municipio San Diego

Indice de Bienestar Humano Municipal de San Diego 2015.

**DECODIFICACION DE RESULTADOS DEL INSTRUMENTO**

**I.- DATOS DE LOCALIZACIÓN DE LA VIVIENDA.**

Sector	Nombre de Residencia o urbanismo
Centro C	Conjunto Resd. Aseprovisa

**II.- SITUACIÓN SOCIOECONÓMICA.**

Características de la Vivienda	fa	%
Mansión.	0	0,0
Quinta o Casa quinta.	0	0,0
Townhouse.	0	0,0
Casa.	0	0,0
Apartamento.	15	100,0
Penthouse.	0	0,0
Apartamento en casa (anexo).	0	0,0
Casa de Vecindad o Pensión.	0	0,0
Rancho.	0	0,0
Otra Clase de Vivienda.	0	0,0
<b>TOTAL</b>	<b>15</b>	<b>100</b>

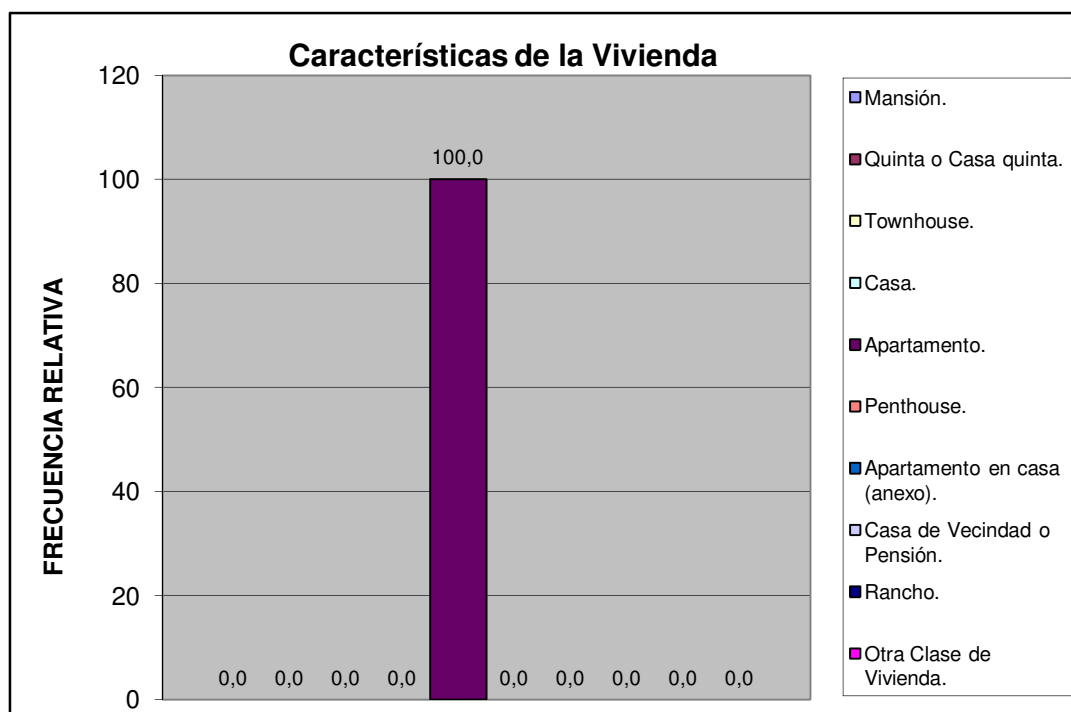

Centro C	Conjunto Resd. Aseprovisa
----------	---------------------------

Material de Construcción Predominante en Paredes	fa	%
Bloque o ladrillo frisado	12	80,0
Bloque o ladrillo sin frisar	0	0,0
Concreto	3	20,0
Madera aserrada/formica/fibra de vidrio o similares	0	0,0
Adobe/tapia/baharaque	0	0,0
Caña/palma/tabla/carton piedra/similares	0	0,0
<b>TOTAL</b>	<b>15</b>	<b>100</b>

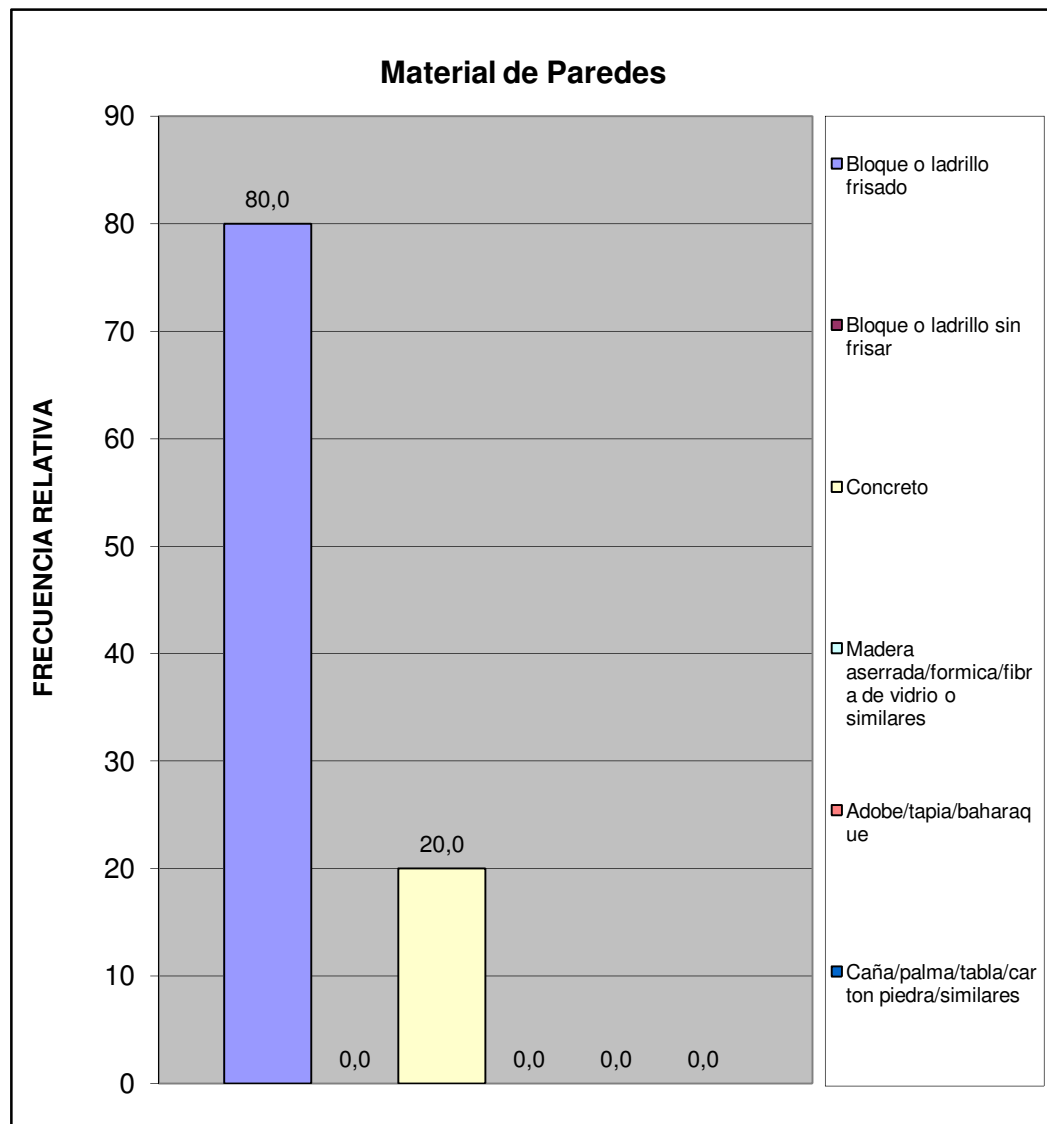

Centro C	Conjunto Resd. Aseprovisa
----------	---------------------------

Material de Construcción Predominante en Pisos	fa	%
Mosaico/granito/vinil/cerámica/ladrillo	15	100,0
Terracota/parquet/alfombra y similares	0	0,0
Cemento Pulido	0	0,0
Cemento rustico	0	0,0
Tierra	0	0,0
Tablas/tablonos y similares	0	0,0
<b>TOTAL</b>	<b>15</b>	<b>100</b>



Centro C	Conjunto Resd. Aseprova
----------	-------------------------

Material de Construcción Predominante en Techos	fa	%
Concreto Armado	15	100,0
Ladrillo-concreto	0	0,0
Fibra sintetica	0	0,0
Asbesto y similares	0	0,0
Laminas metalicas (Zinc y similares)	0	0,0
Tablas/tablonos y similares	0	0,0
Caña/palma y similar	0	0,0
<b>TOTAL</b>	<b>15</b>	<b>100</b>

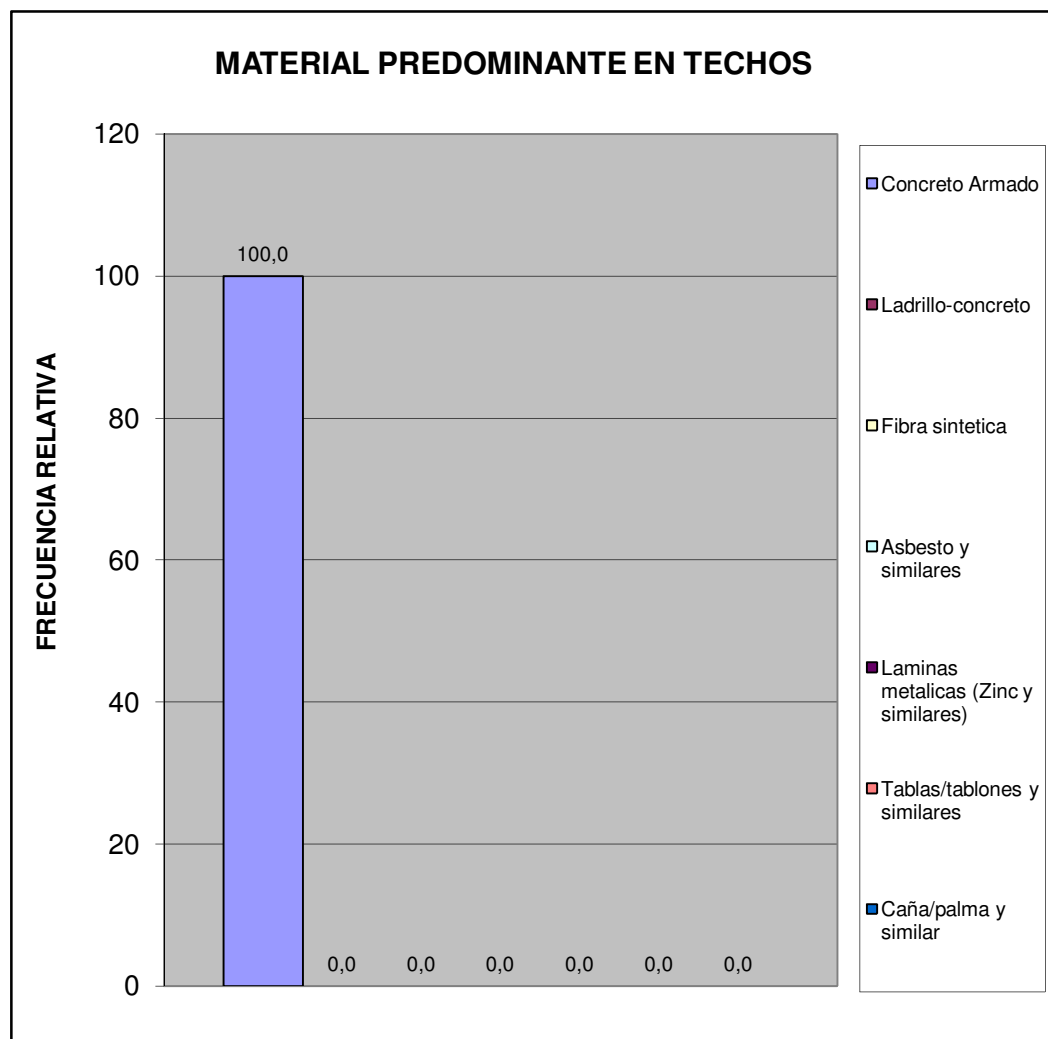

Centro C	Conjunto Resd. Aseprovisa
----------	---------------------------

Hacinamiento Detectado	fa	%
Hogar Hacinado	0	0,0
Hogar No Hacinado	15	100,0
<b>Total</b>	<b>15</b>	<b>100</b>



Ingreso Familiar	fa	%
Menos de Bs. 8.966	0	0,0
Entre Bs. 8.966 - 17.932	6	60,0
Entre Bs. 17.932 - 25.000	4	40,0
Entre Bs. 25.000 - 40.000	0	0,0
Mas de Bs. 40.000	0	0,0
<b>TOTAL</b>	<b>10</b>	<b>100</b>

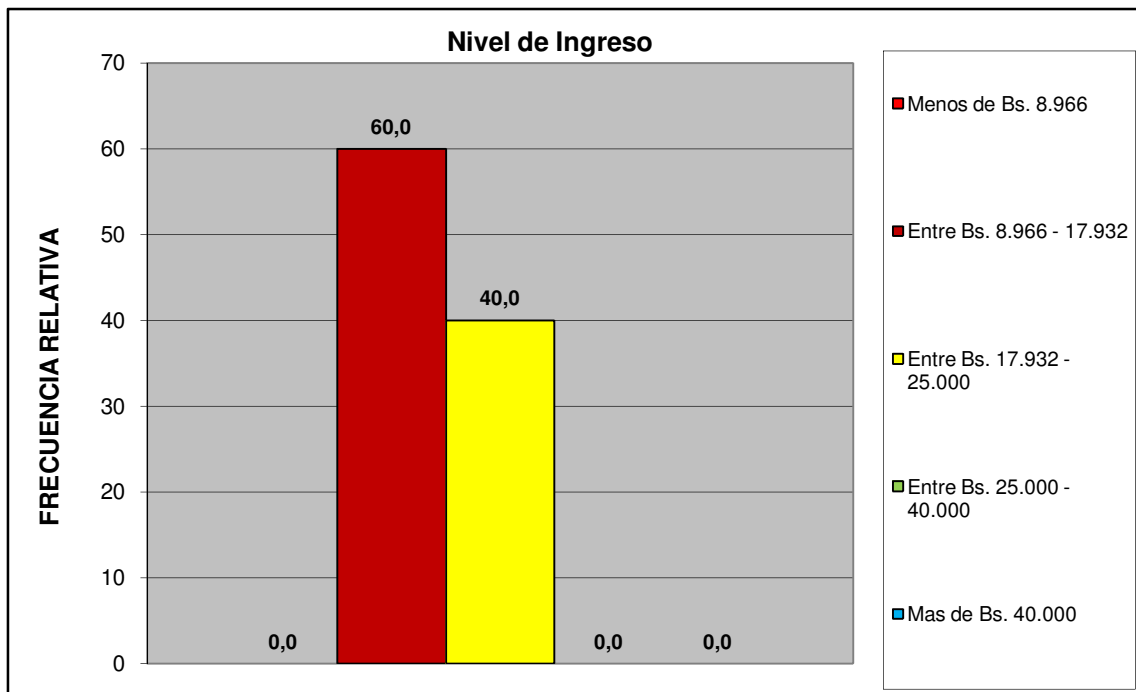

Centro C	Conjunto Resd. Aseprovisa
----------	---------------------------

Criterio Linea de la Pobreza	fa	%
Hogar Pobre Extremo. Si ICANP < 1	0	0,0
Hogar Pobre Relativo. Si $1 \leq \text{ICAPC} < 2$	6	30,0
Hogar No Pobre. Si ICAPC > 2	14	70,0
<b>Total</b>	<b>20</b>	<b>100</b>

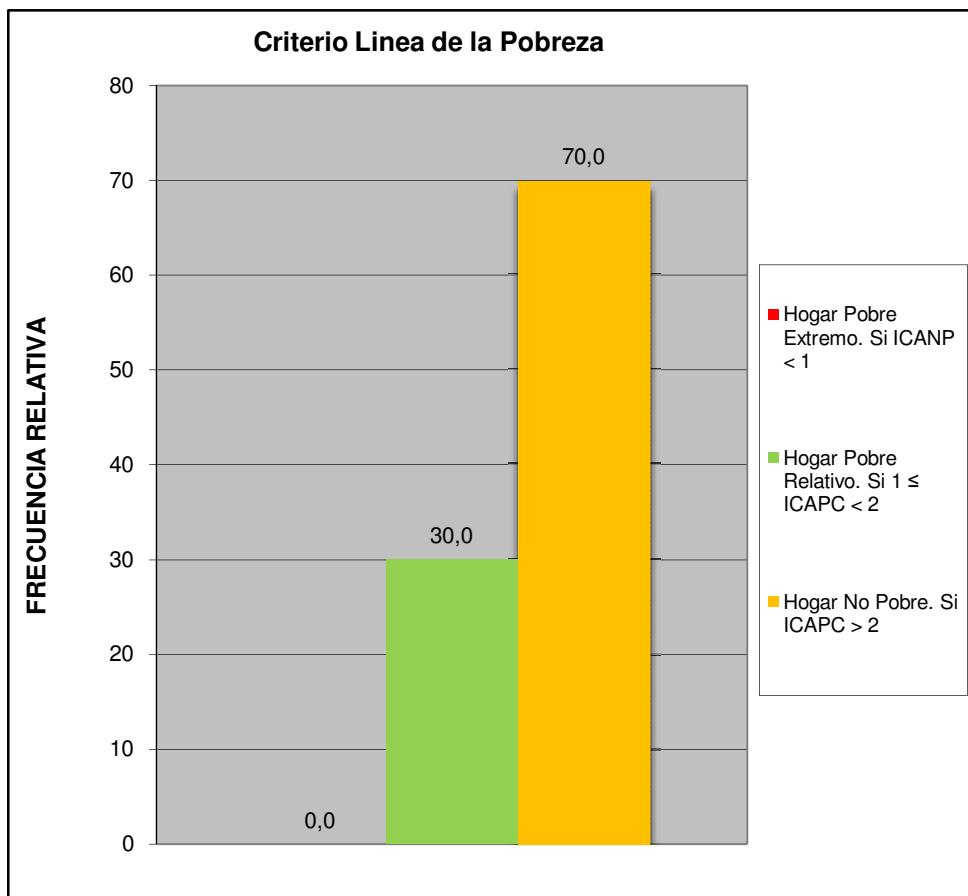

Centro C	Conjunto Resd. Aseprovisa
----------	---------------------------

Cual es el nivel academico de los miembros de la familia que trabajan en el hogar:	fa	%
Primaria	1	6,3
Secundaria Inconclusa	0	0,0
Bachiller	0	0,0
Técnico Medio	0	0,0
Técnico Superior Universitario	4	25,0
Universitario	10	62,5
Universitario con postgrado	1	6,3
Otro	0	0,0
<b>TOTAL</b>	<b>16</b>	<b>100</b>

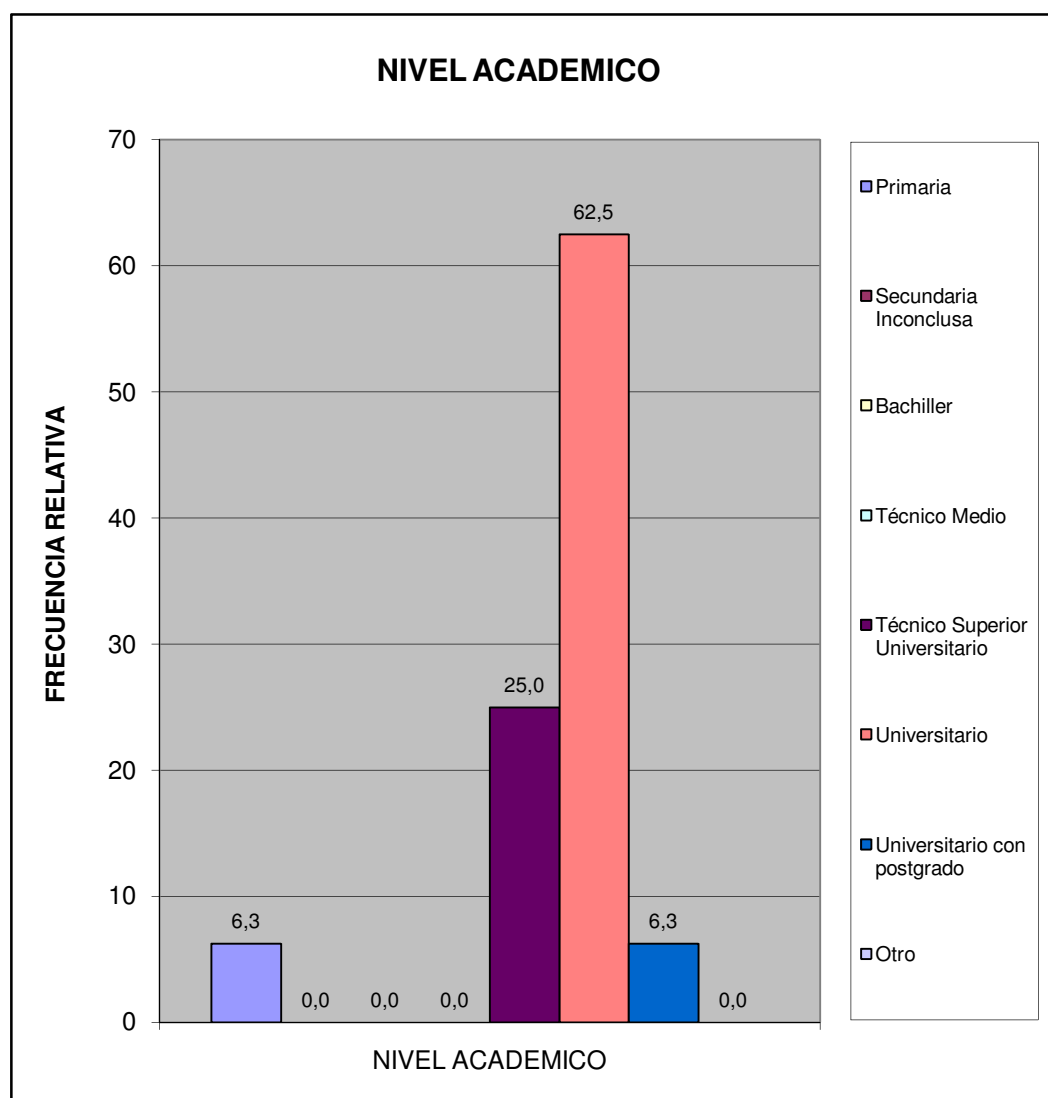

Centro C	Conjunto Resd. Aseprova
----------	-------------------------

¿Cuales cree que son los principales problemas de su comunidad, por orden de prioridad del 1 mayor importancia al 8 menor importancia relativa?	fa	%
Deporte	52	9,6
Educación	66	12,2
Seguridad	117	21,7
Salud	62	11,5
Cultura y Recreación	48	8,9
Infraestructura	63	11,7
Servicios Públicos	92	17,0
Ambiente	40	7,4
<b>TOTAL</b>	<b>540</b>	<b>100</b>

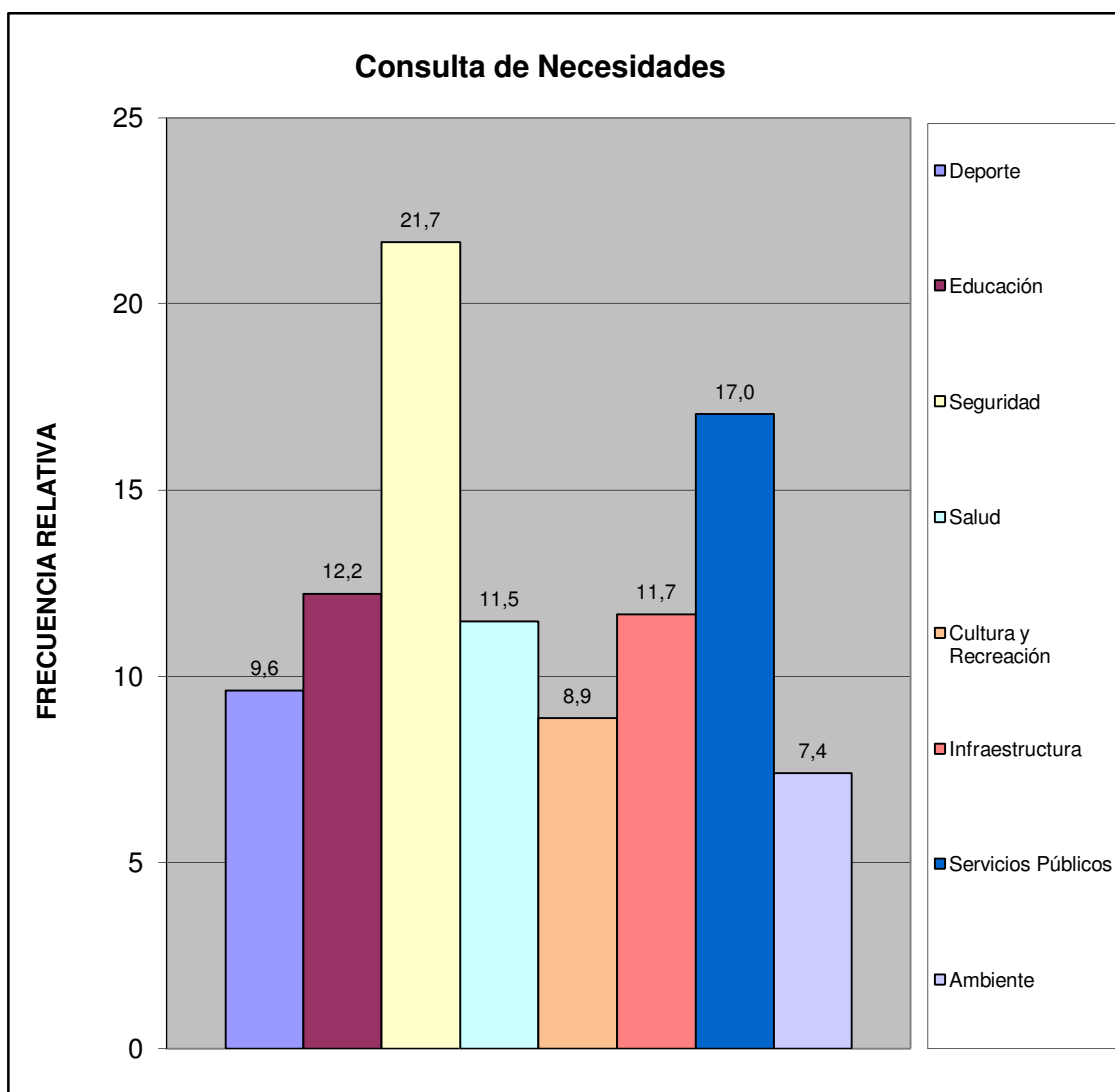

Centro C	Conjunto Resd. Aseprovisa
----------	---------------------------



¿Considera usted que la inflación afecta la calidad de vida de su familia?	fa	%
Si	15	100,0
No	0	0,0
No Sabe	0	0,0
No Responde	0	0,0
<b>TOTAL</b>	<b>15</b>	<b>100</b>

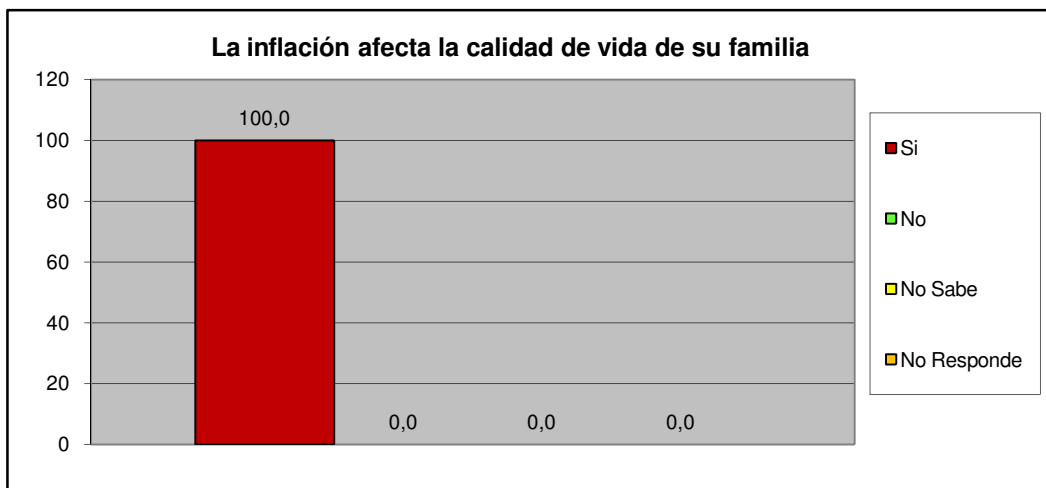

¿Considera usted que la escasez incrementa el costo de la canasta alimentaria?	fa	%
Si	15	100,0
No	0	0,0
No Sabe	0	0,0
No Responde	0	0,0
<b>TOTAL</b>	<b>15</b>	<b>100</b>

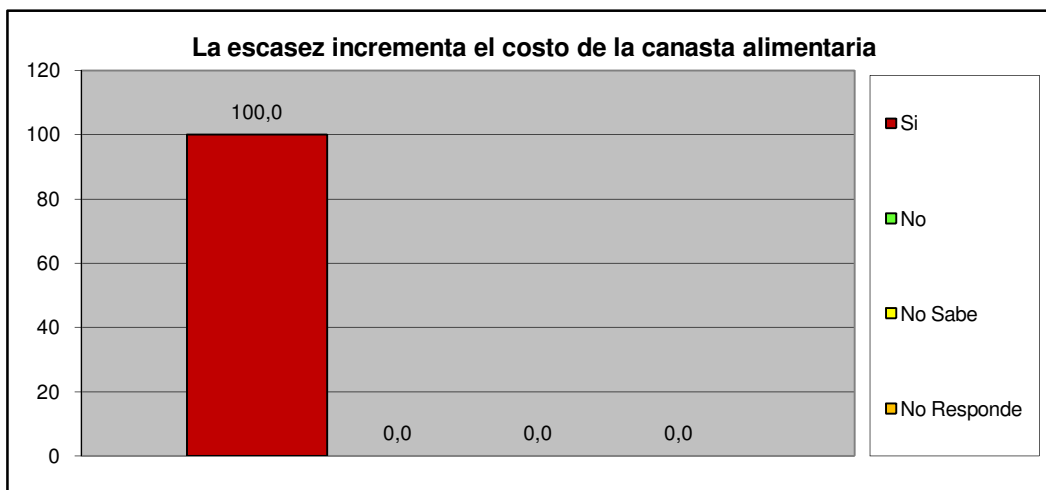

<b>Centro C</b>	<b>Conjunto Resd. Aseprova</b>
-----------------	--------------------------------

### III.- SERVICIOS PÚBLICOS.

A esta Vivienda llega el agua por:	fa	%
Acueducto o tubería	11	73,3
Camión Cisterna	0	0,0
Pila publica o estanque	0	0,0
Pozo con tubería o Bomba	4	26,7
Pozo o manantial protegido	0	0,0
Otro	0	0,0
<b>TOTAL</b>	<b>15</b>	<b>100</b>

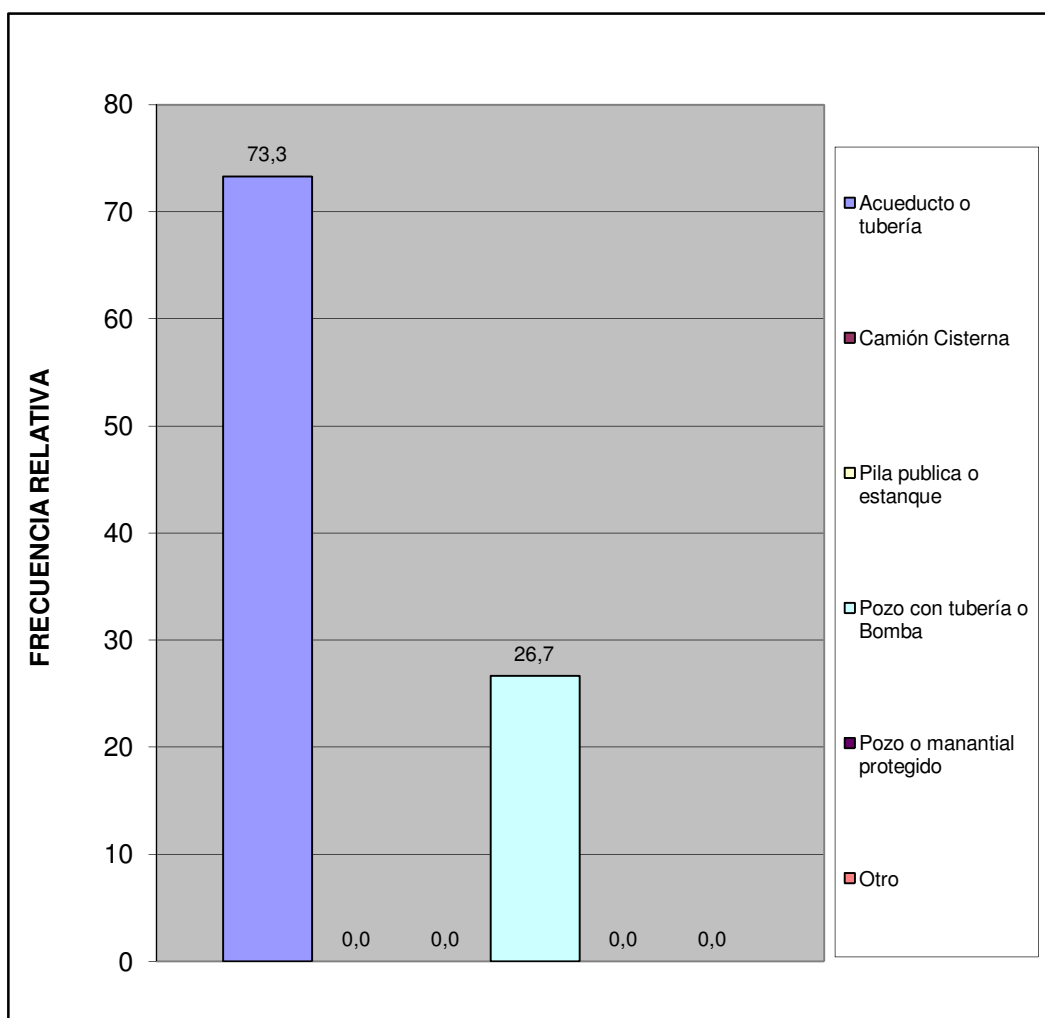

Centro C	Conjunto Resd. Aseprovisa
----------	---------------------------

¿En esta vivienda tienen alguno de estos problemas con el suministro de agua?	fa	%
Se interrumpe el servicio Frecuentemente.	9	60,0
La cantidad o presión del agua es muy baja.	0	0,0
El agua es turbia.	2	13,3
Tiene mal olor o mal sabor.	4	26,7
Todas las anteriores.	0	0,0
Otros	0	0,0
<b>TOTAL</b>	<b>15</b>	<b>100</b>

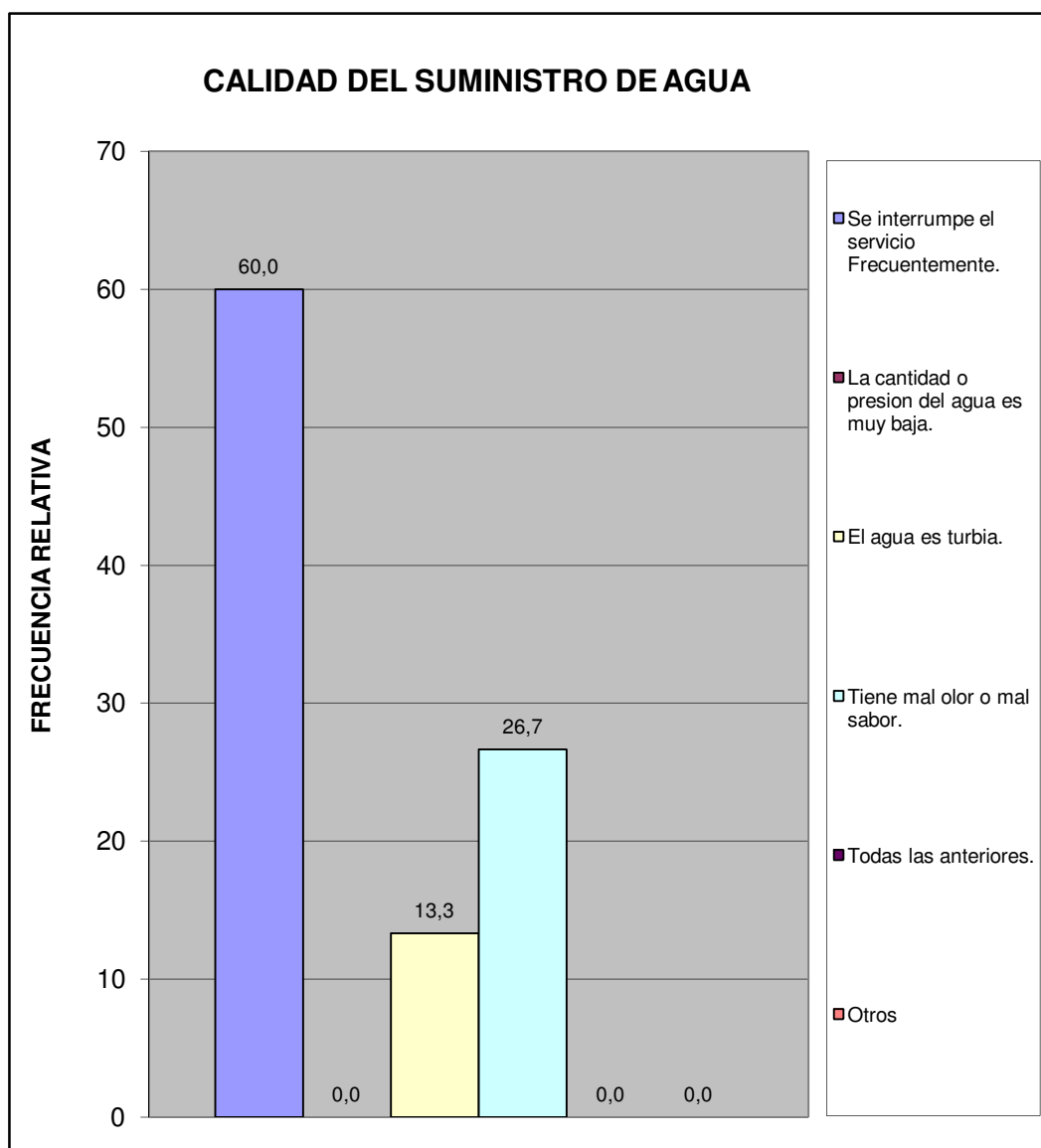

Centro C	Conjunto Resd. Aseprovisa
----------	---------------------------

¿En su vivienda tienen alguno de estos problemas con el suministro eléctrico?	fa	%
Frecuentes altas y bajas de tensión	3	18,8
Se interrumpe frecuentemente el suministro	5	31,3
Cortos circuitos y quema de artefactos electricos	1	6,3
No tiene problemas con el suministro electrico	7	43,8
Otro	0	0,0
<b>TOTAL</b>	<b>16</b>	<b>100</b>

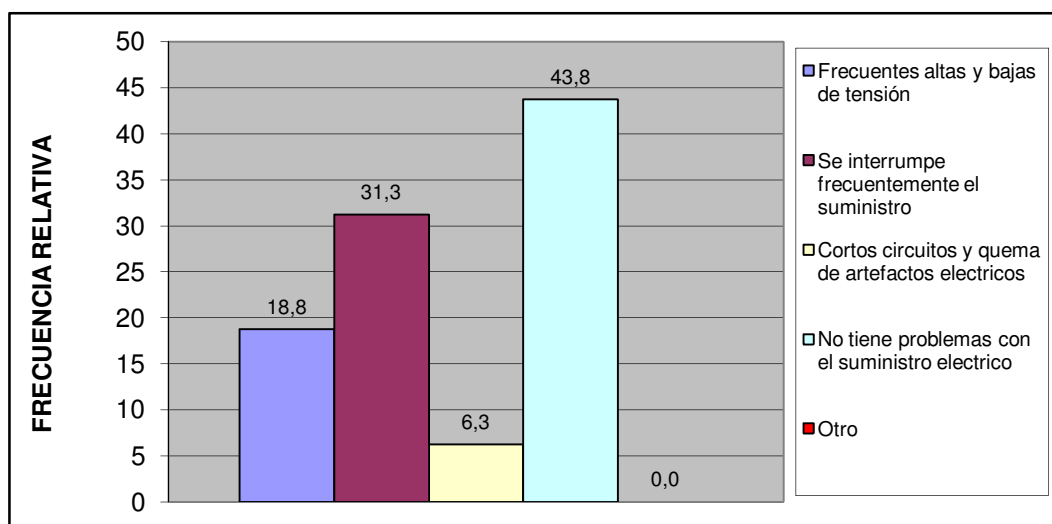

Esta vivienda tiene:	fa	%
Poceta conectada a cloaca	15	100,0
Poceta conectada a pozo séptico	0	0,0
No tiene conexión a pozo séptico o a la cloaca	0	0,0
Excusado de hoyo o letrina	0	0,0
No tiene excusado	0	0,0
<b>TOTAL</b>	<b>15</b>	<b>100</b>

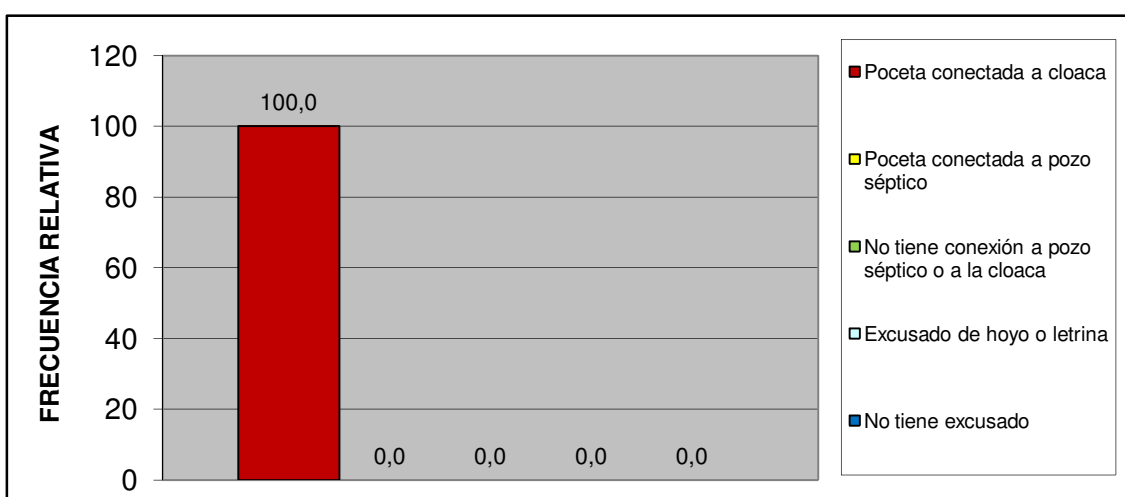

Centro C	Conjunto Resd. Aseprova
----------	-------------------------

#### IV.- ACCESIBILIDAD A SERVICIOS PÚBLICOS.

¿Qué percepción tiene usted acerca de la limpieza del Municipio San Diego?	fa	%
Excelente	2	13,3
Buena	7	46,7
Regular	3	20,0
Mala	2	13,3
Pesima	0	0,0
No opina	1	6,7
<b>TOTAL</b>	<b>15</b>	<b>100</b>

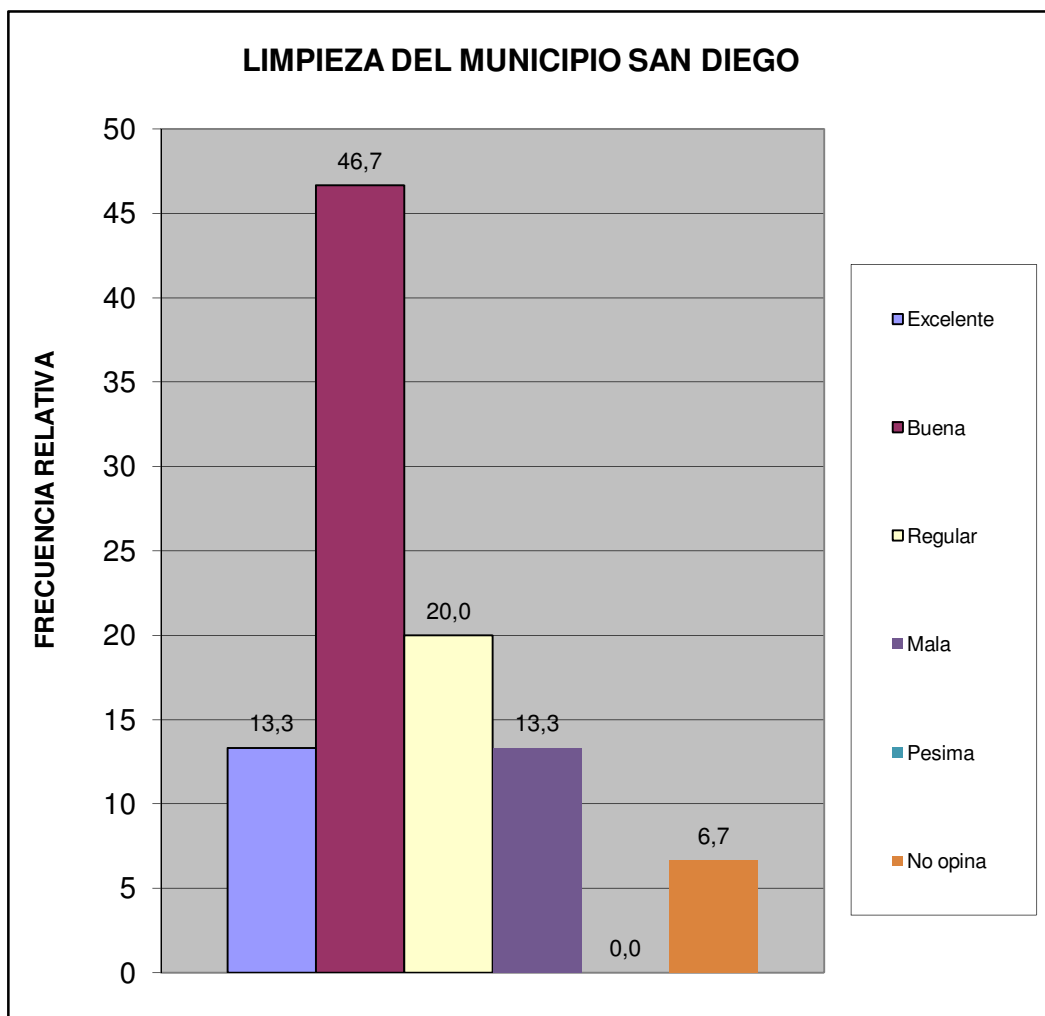

Centro C	Conjunto Resd. Aseprovisa
----------	---------------------------

¿Qué percepción tiene usted acerca del mantenimiento de parques, plazas y las áreas de dominio público?	fa	%
Excelente	5	33,3
Buena	7	46,7
Regular	1	6,7
Mala	1	6,7
Pesima	0	0,0
No opina	1	6,7
<b>TOTAL</b>	<b>15</b>	<b>100</b>

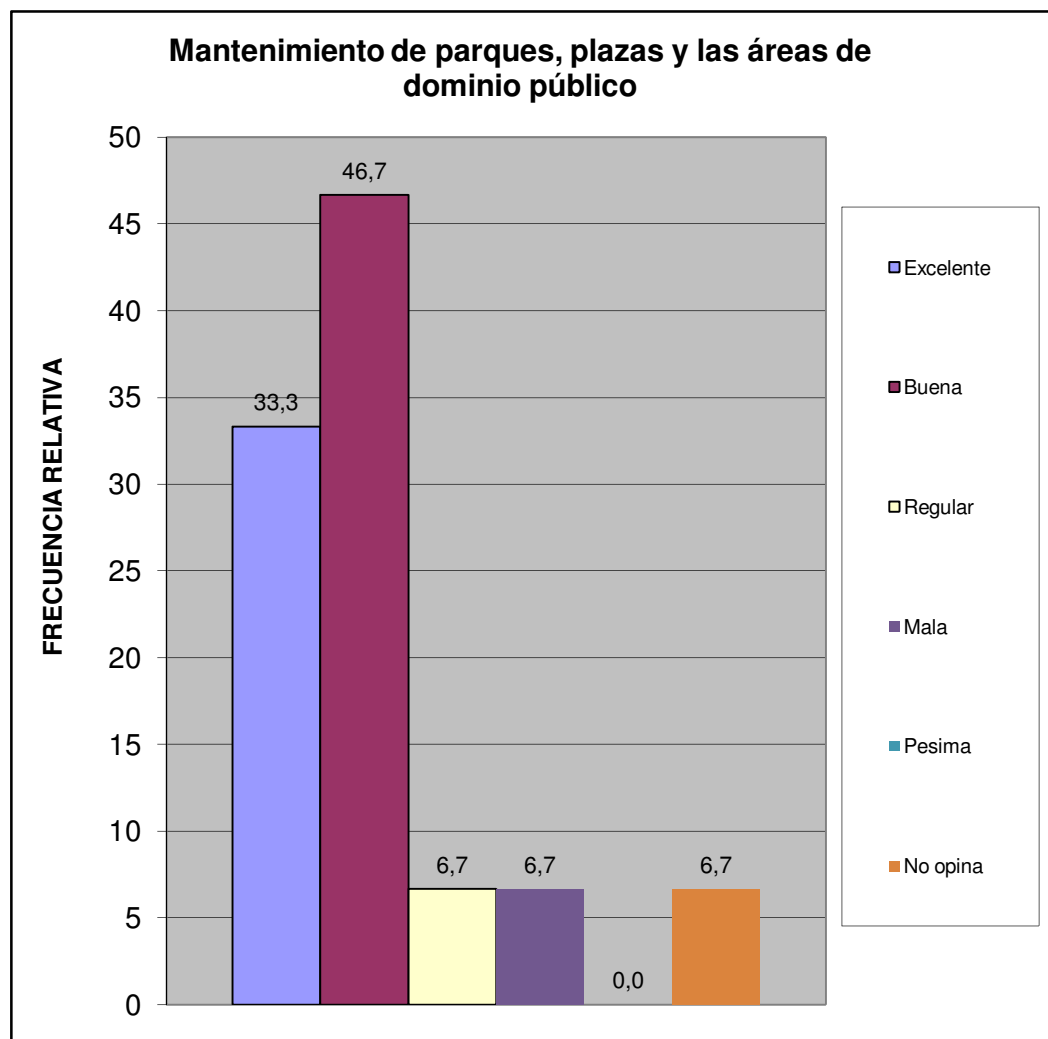

Centro C	Conjunto Resd. Aseprovisa
----------	---------------------------

¿En su comunidad tienen alguno de estos problemas con el alumbrado público?	fa	%
Insuficiente numero de postes de luz	5	33,3
Baja intensidad de los bombillos	2	13,3
Postes mal ubicados	0	0,0
Los bombillos no se reponen a tiempo	3	20,0
Los delincuentes rompen los bombillos	0	0,0
Otro	0	0,0
No Tiene Problema con el alumbrado publico	5	33,3
<b>TOTAL</b>	<b>15</b>	<b>100</b>

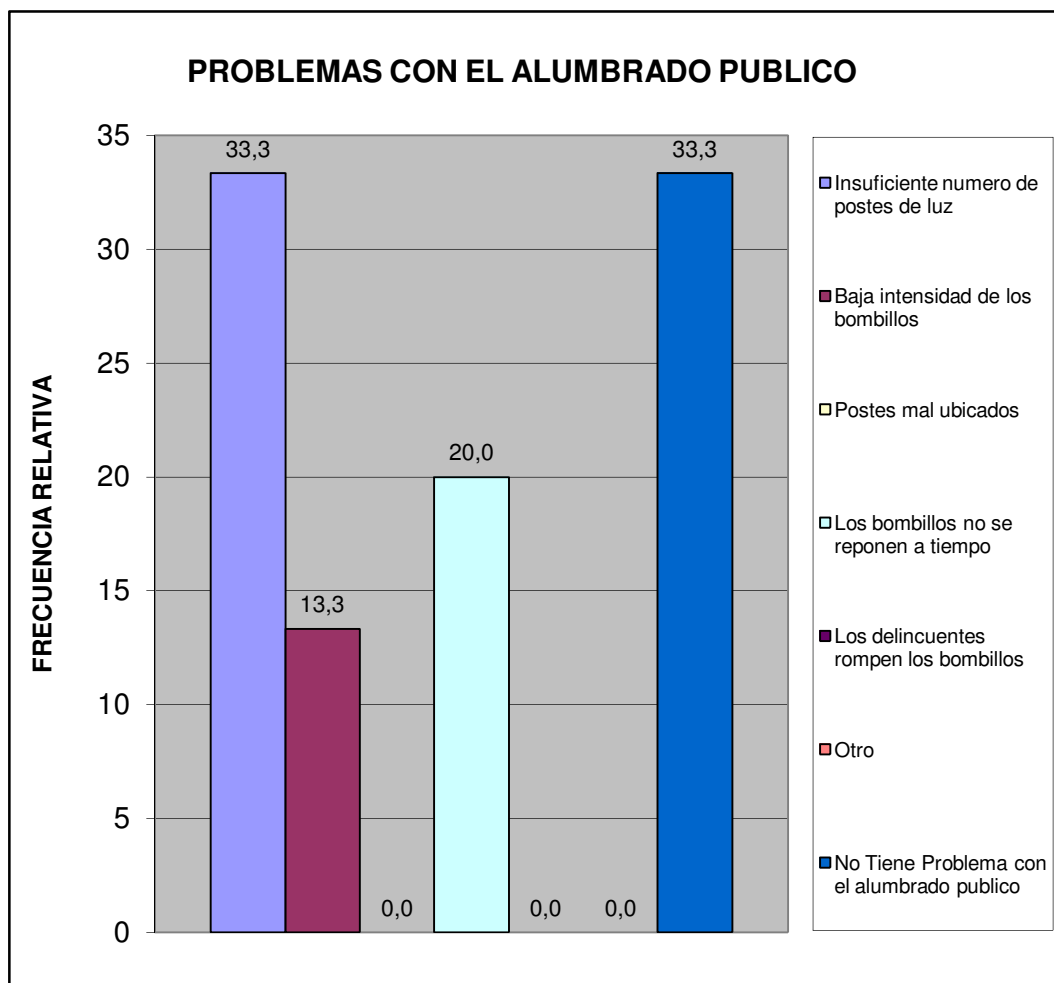

Centro C	Conjunto Resd. Aseprova
----------	-------------------------

¿En su comunidad han tenido alguno de estos problemas con el tendido eléctrico?	fa	%
Exceso de cables conectados a los postes	1	6,7
Obstrucción por cableado muy bajo	0	0,0
Ramas de arboles enredadas en el cableado	0	0,0
Tendido eléctrico obsoleto	1	6,7
Poca cantidad de transformadores	1	6,7
Otro	0	0,0
No Tiene Problema	12	80,0
<b>TOTAL</b>	<b>15</b>	<b>100</b>

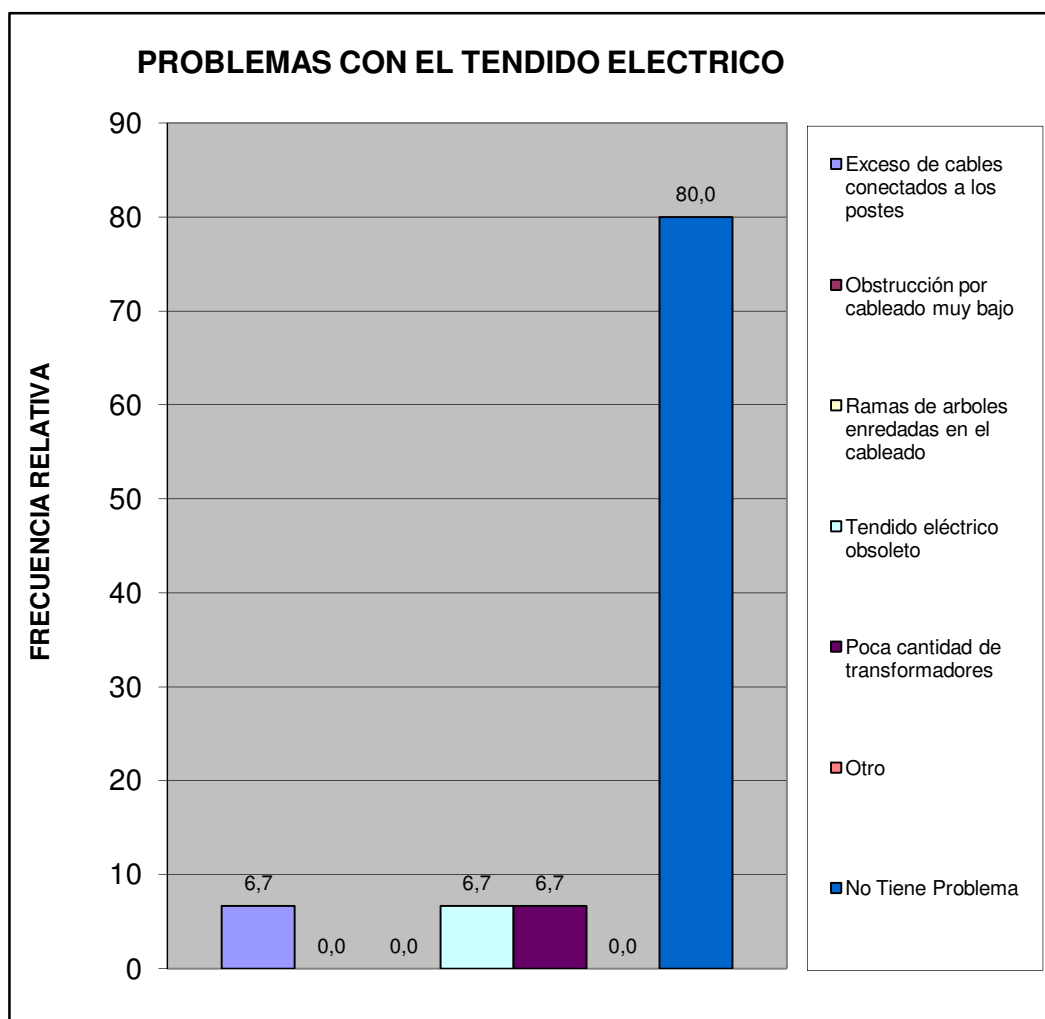

Centro C	Conjunto Resd. Aseprovisa
----------	---------------------------



¿En esta Vivienda la basura?	fa	%
Es recogida por el servicio de aseo urbano	9	60,0
Se Deposita en Container Colectivo	6	40,0
No hay servicio de aseo urbano	0	0,0
<b>TOTAL</b>	<b>15</b>	<b>100</b>

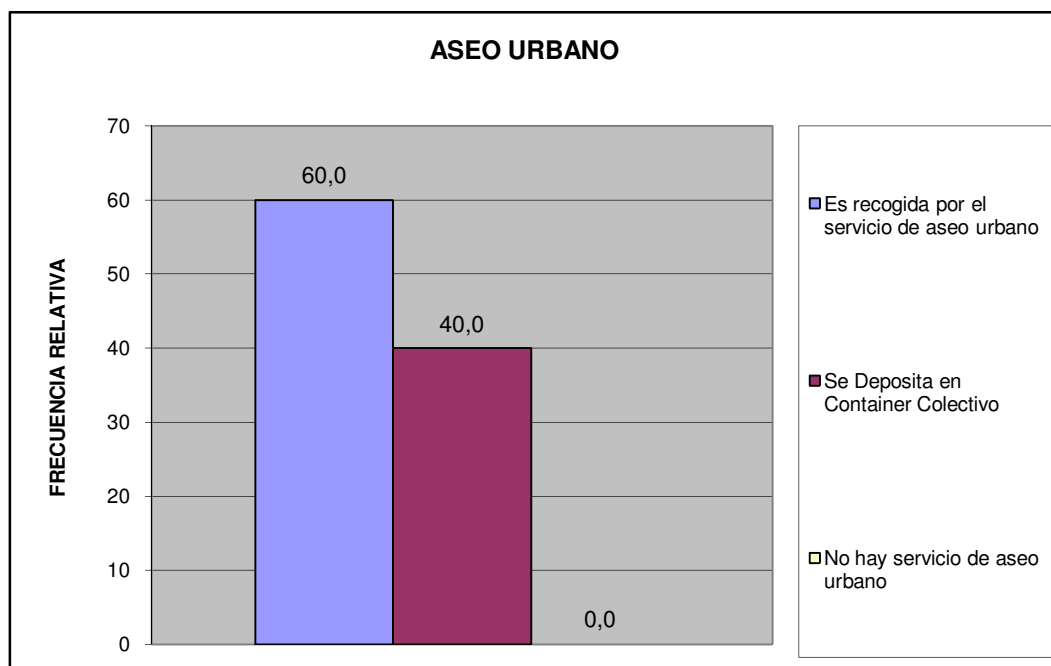

Centro C	Conjunto Resd. Aseprovisa
----------	---------------------------

¿En su comunidad tienen alguno de estos problemas con el servicio de aseo urbano?	fa	%
El camión pasa muy pocas veces	3	20,0
El camión no tiene días fijos para pasar	0	0,0
El camión no llega a la hora que le corresponde	0	0,0
Dejan la basura regada en la calle	1	6,7
Dejan muy hediondo el ambiente cuando pasan	0	0,0
La cuadrilla pide dinero	0	0,0
La cuadrilla es grosera con los vecinos	0	0,0
Otro	0	0,0
No Tiene Problemas con el Servicio de Aseo Urbano	11	73,3
<b>TOTAL</b>	<b>15</b>	<b>100</b>

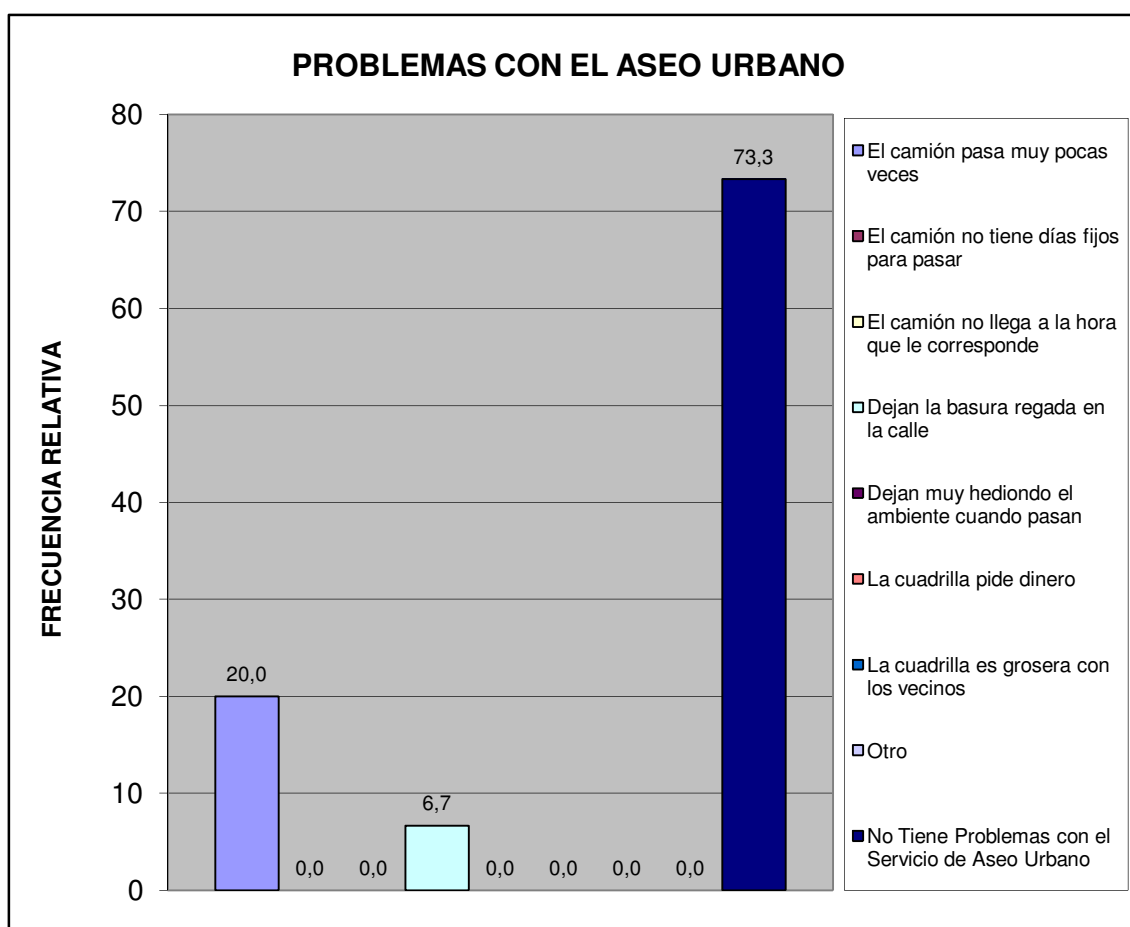

Centro C	Conjunto Resd. Aseprovisa
----------	---------------------------

Pobreza Estructural	fa	%
Hogares sin NBI (No Pobre)	14	93,3
Hogares con 1 NBI (Pobres)	1	6,7
Hogares con $\geq 2$ NBI (Pobre extremo)	0	0,0
<b>TOTAL</b>	<b>15</b>	<b>100</b>

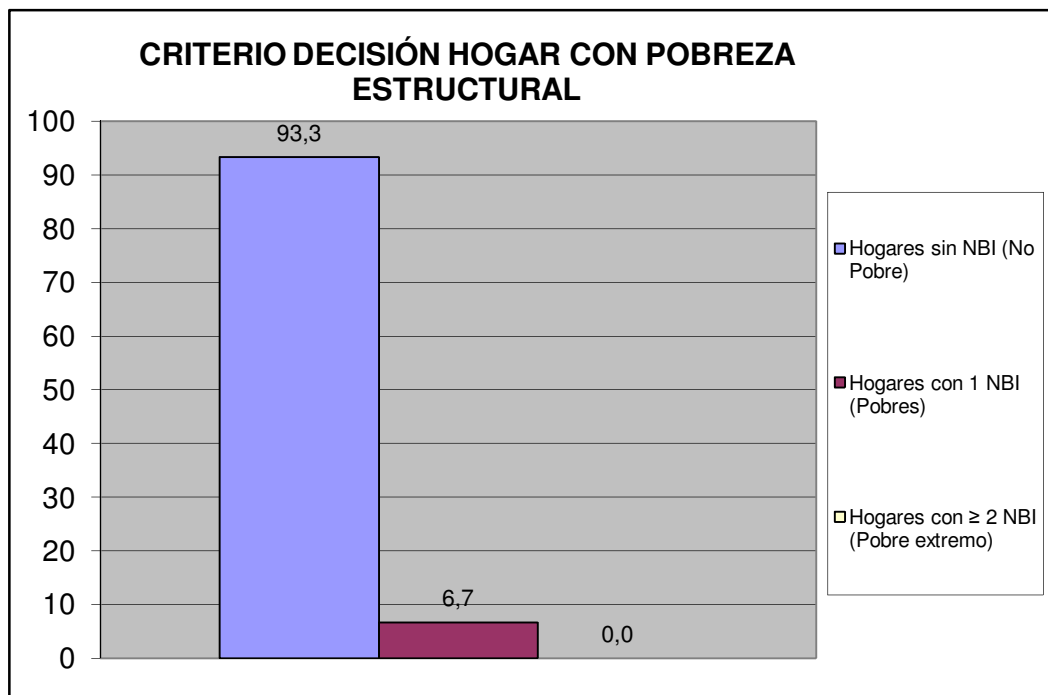

Centro C	Conjunto Resd. Aseprovisa
----------	---------------------------

## V.- MOVILIDAD Y MEDIOS DE TRANSPORTE PÚBLICO.

¿Cuál es el medio de transporte que más utilizan los miembros del hogar?	fa	%
Autobús Publico	6	37,5
Vehículo particular	10	62,5
Motocicleta	0	0,0
Bicicleta	0	0,0
Caminando	0	0,0
Ruta de Trabsporte de la Alcaldia de san Diego	0	0,0
Otro	0	0,0
<b>TOTAL</b>	<b>16</b>	<b>100</b>

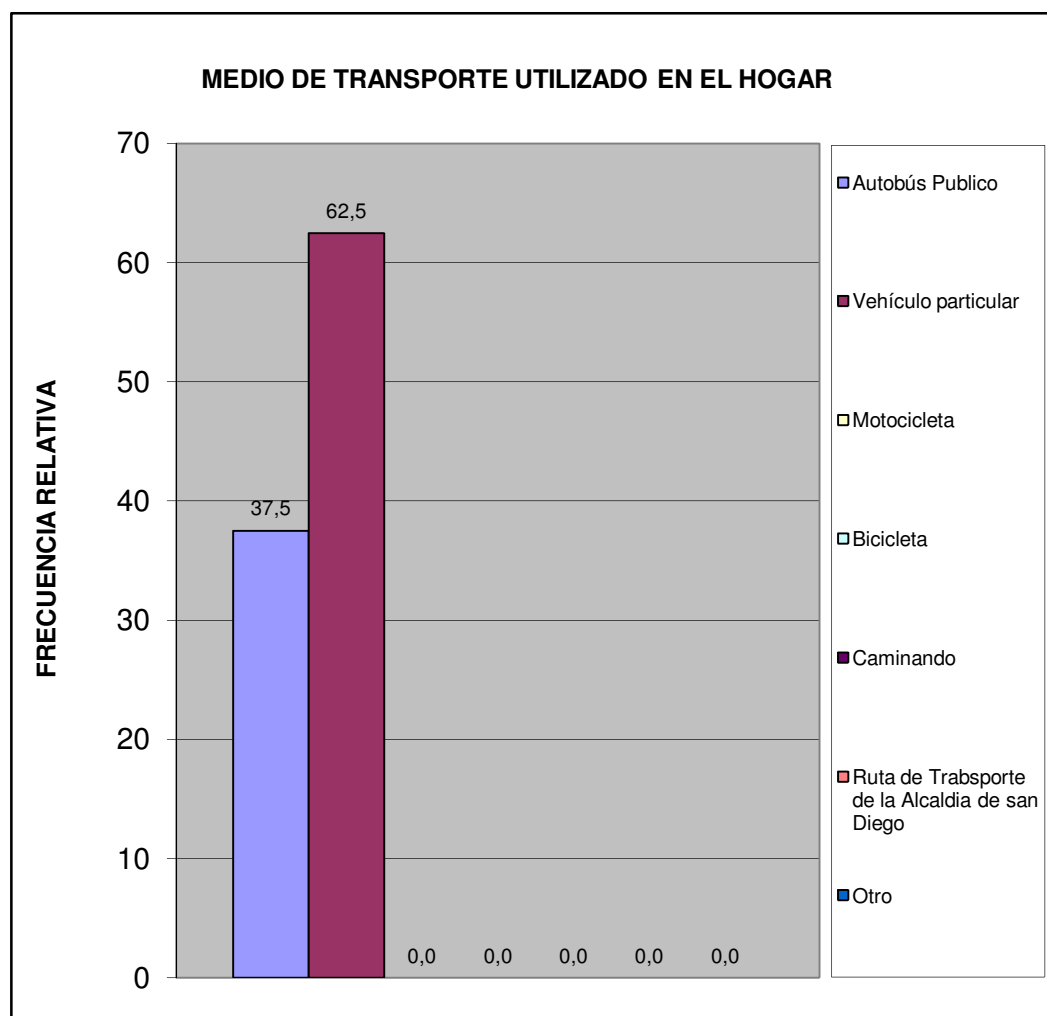

Centro C	Conjunto Resd. Aseprova
----------	-------------------------

¿Cuál es el problema más importante que afronta el transporte público?	fa	%
La inseguridad dentro de la unidad (atracos, robos, agresiones físicas)	10	62,5
La falta de limpieza	0	0,0
El tiempo que tardan en llegar al destino	0	0,0
El tiempo que se tarda esperándolos en la parada	2	12,5
El mal estado de la unidad	0	0,0
La ciudad ha crecido y se siguen manteniendo las mismas rutas	1	6,3
La falta de supervisión del servicio de transporte	0	0,0
Maltrato de los operadores a los usuarios del sistema	1	6,3
Otro	0	0,0
Ningún miembro del hogar usa transporte público	1	6,3
No Sabe	1	6,3
<b>TOTAL</b>	<b>16</b>	<b>100</b>

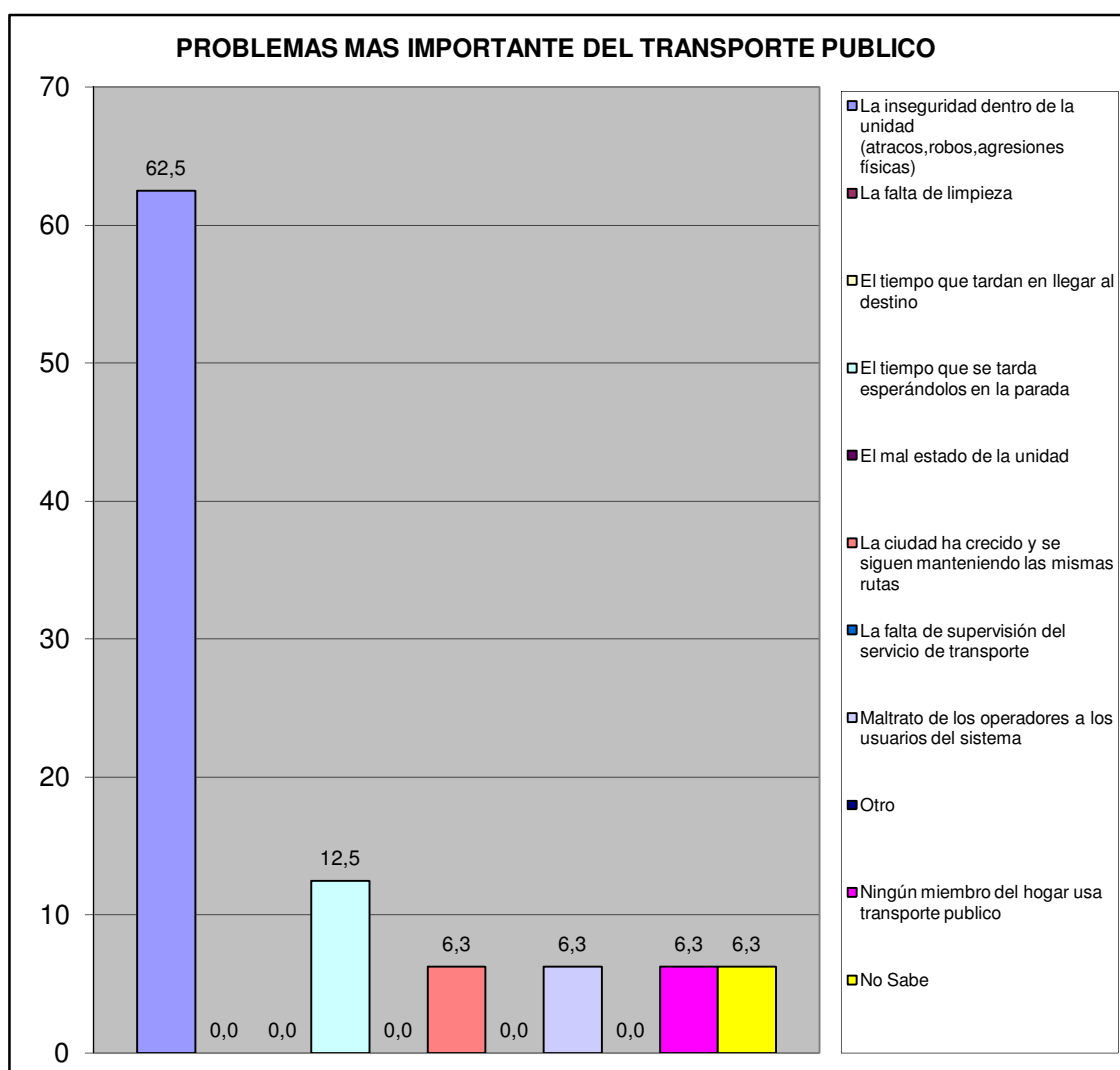

Centro C	Conjunto Resd. Aseprovisa
----------	---------------------------

## VI.- SEGURIDAD PÚBLICA.

¿Con que frecuencia la policía patrulla en la calle donde está ubicada su vivienda?	fa	%
Diario	3	20,0
Interdiario	2	13,3
Semanal	1	6,7
No patrullan	7	46,7
No sabe	2	13,3
No responde	0	0,0
<b>TOTAL</b>	<b>15</b>	<b>100</b>

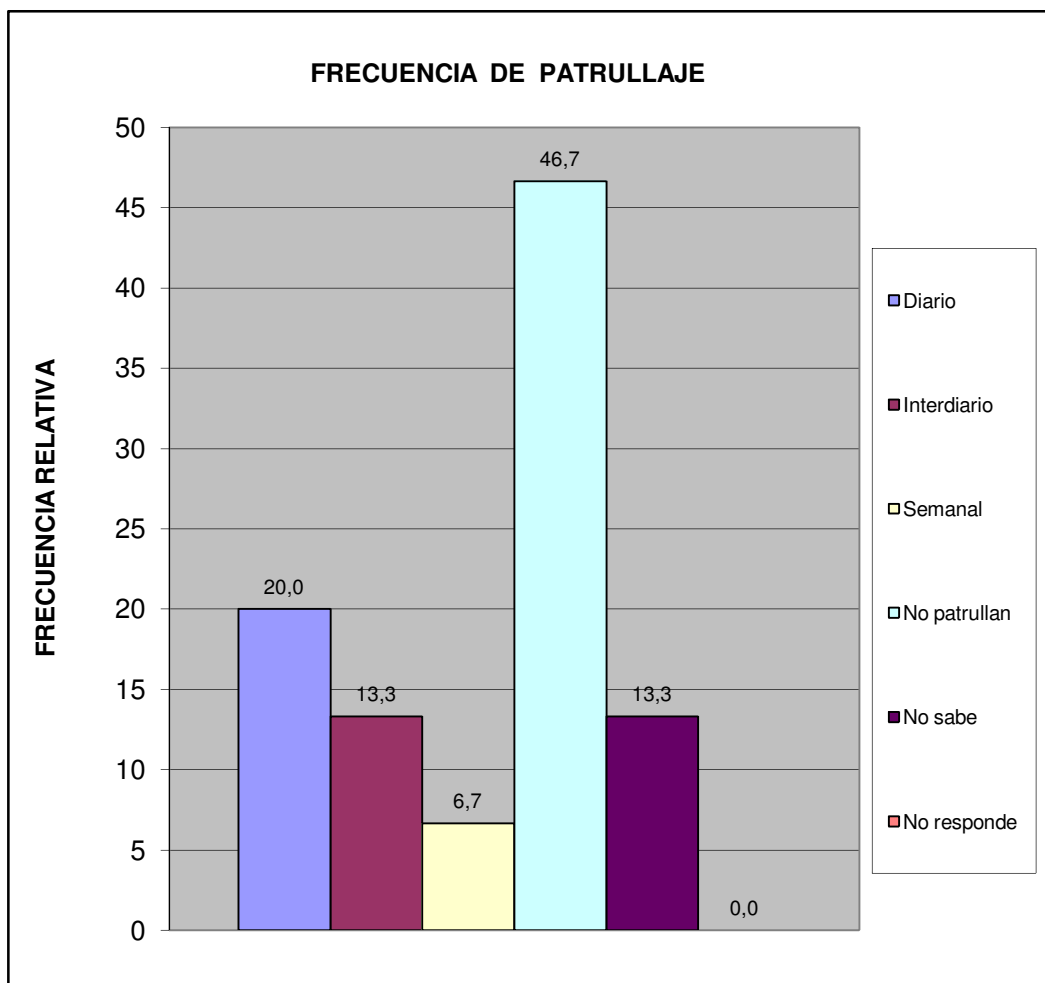

Centro C	Conjunto Resd. Aseprova
----------	-------------------------

¿En los últimos seis meses se han cometido delitos en su comunidad?	fa	%
Si	12	80,0
No	2	13,3
No sabe	1	6,7
No Responde	0	0,0
<b>Total</b>	<b>15</b>	<b>100</b>

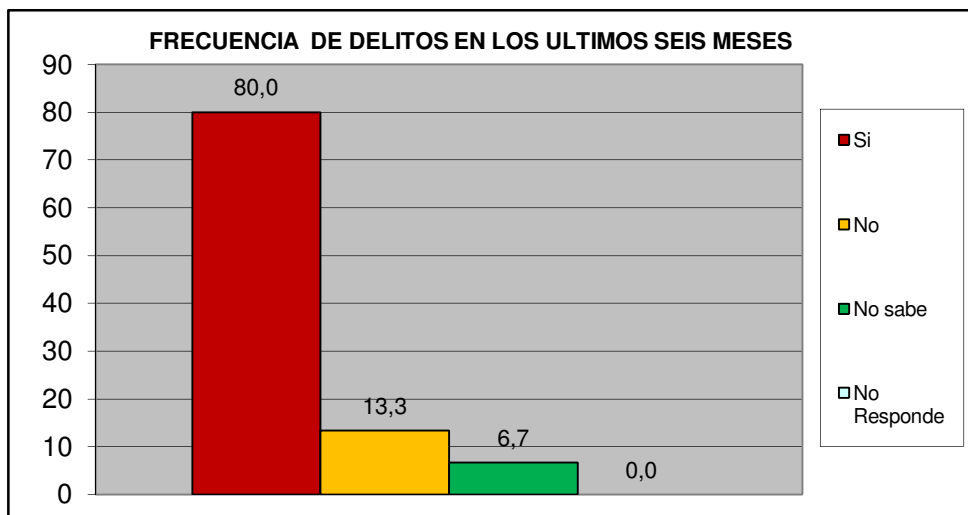

¿Ha presentado usted alguna denuncia ante los organismos competentes?	fa	%
Si	3	25,0
No	9	75,0
<b>TOTAL</b>	<b>12</b>	<b>100</b>

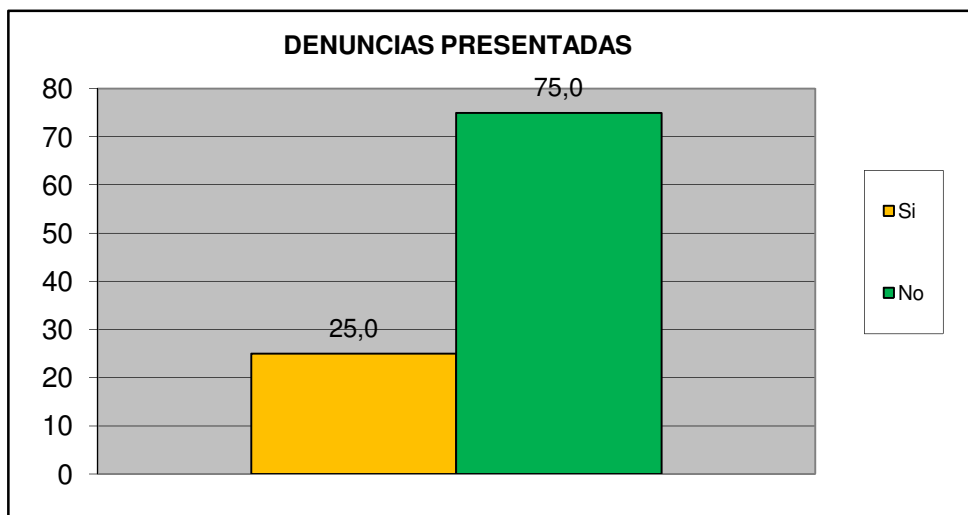

<b>Centro C</b>	<b>Conjunto Resd. Aseprova</b>
-----------------	--------------------------------

¿Cómo evalúa usted la gestión de la Policía municipal de San Diego?	fa	%
Excelente	0	0,0
Buena	5	33,3
Regular	6	40,0
Mala	2	13,3
Pésima	1	6,7
No opina	1	6,7
<b>TOTAL</b>	<b>15</b>	<b>100</b>

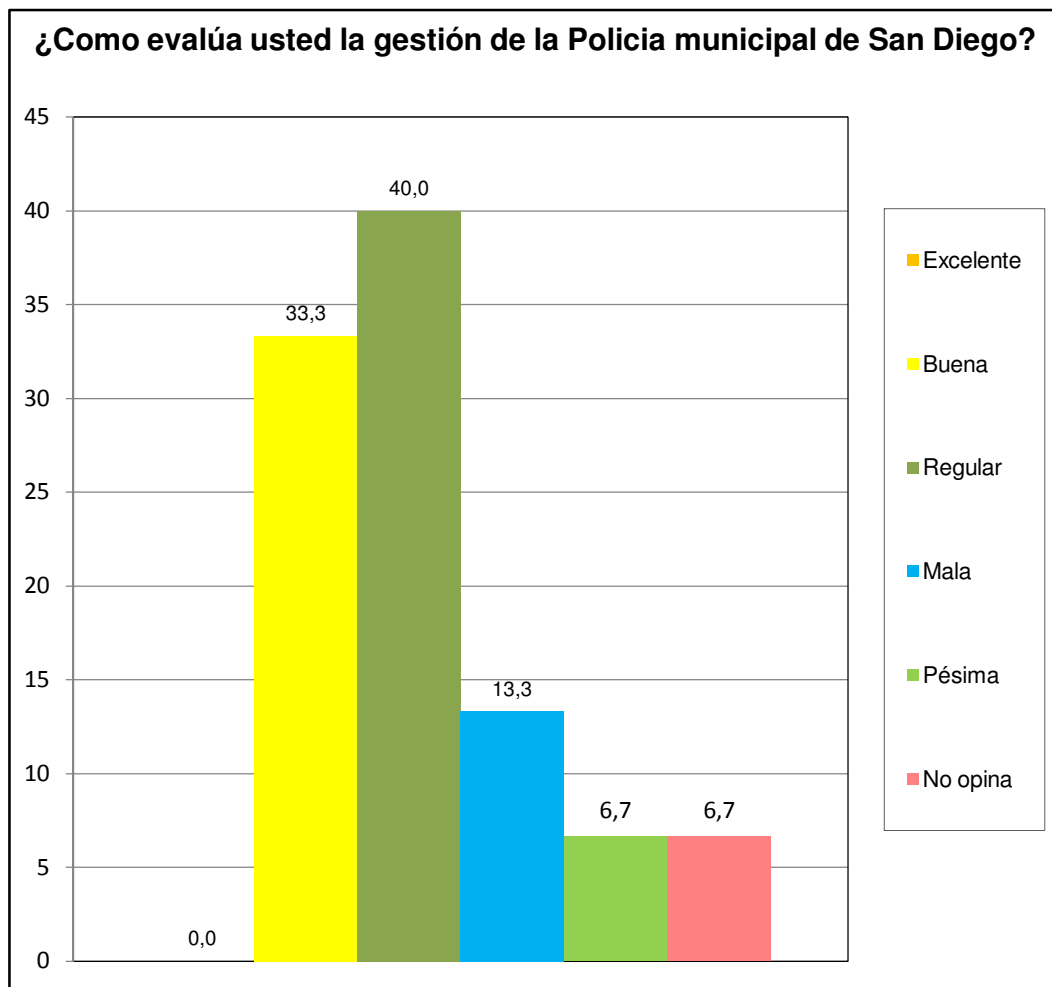

Centro C	Conjunto Resd. Aseprovisa
----------	---------------------------



¿Ha solicitado y/o recibido servicio de bomberos y/o ambulancias por parte de la Fundación Cuerpo de Bomberos de San Diego?	fa	%
Si	2	13,3
No	12	80,0
No Sabe	1	6,7
No Responde	0	0,0
<b>TOTAL</b>	<b>15</b>	<b>100</b>

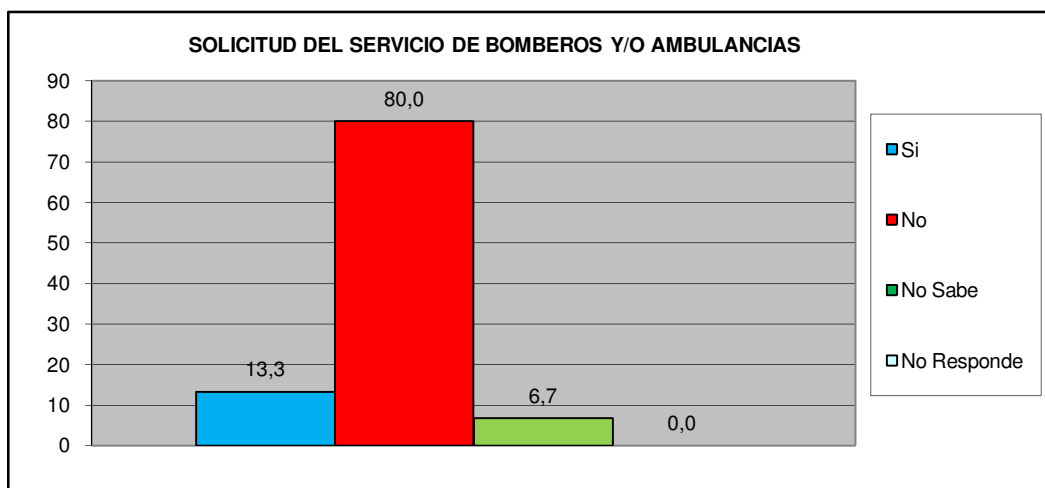

¿En Caso de ser positivo, quedo satisfecho con el servicio recibido por parte de la Fundación Cuerpo de Bomberos de San Diego?	fa	%
Si	1	50,0
No	0	0,0
No Sabe	1	50,0
No Responde	0	0,0
<b>TOTAL</b>	<b>2</b>	<b>100</b>

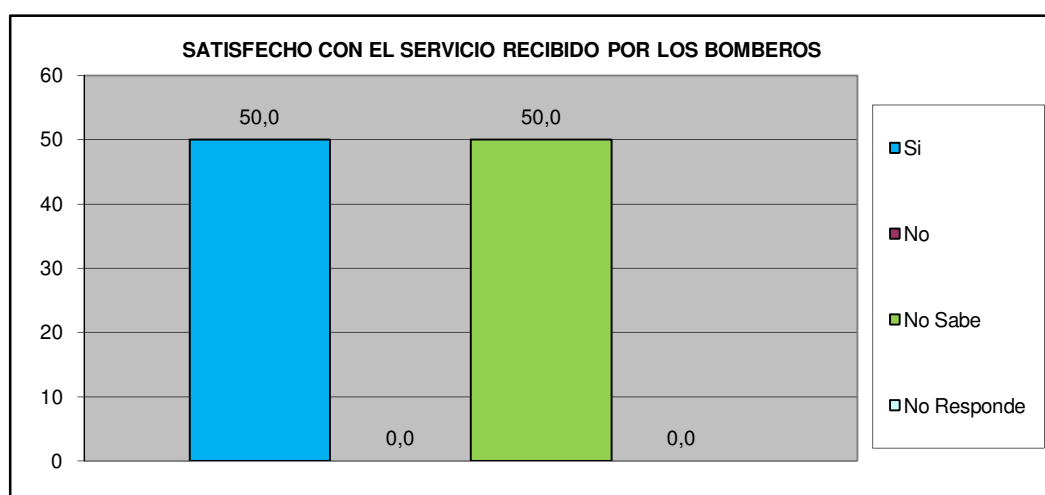

<b>Centro C</b>	<b>Conjunto Resd. Aseprova</b>
-----------------	--------------------------------

## VII.- EDUCACIÓN.

Como Evalúa Ud. La calidad ACADÉMICA de los preescolares de la Alcaldía y de la escuela Municipal Monseñor Luis E. Henríquez.	fa	%
Excelente	6	40,0
Buena	4	26,7
Regular	0	0,0
Mala	0	0,0
Pésima	0	0,0
No Sabe / No opina	5	33,3
<b>TOTAL</b>	<b>15</b>	<b>100</b>

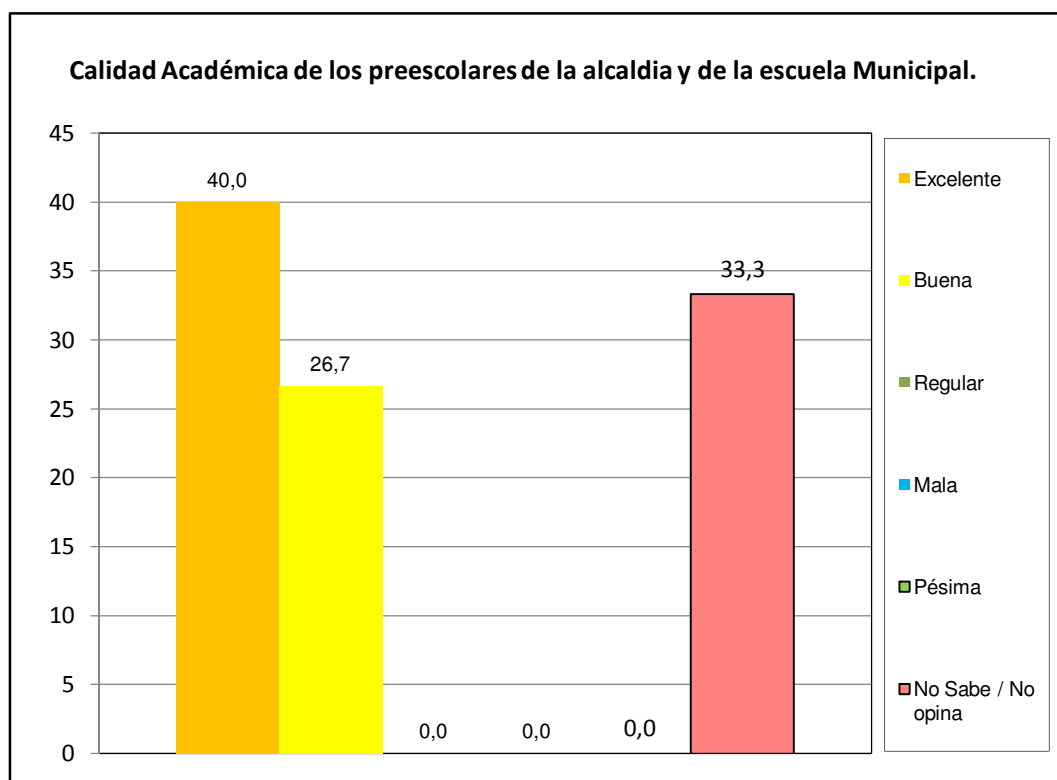

Centro C	Conjunto Resd. Aseprovisa
----------	---------------------------

# VIII.- CAPACIDAD DE ACCESO DEL HOGAR A LOS SERVICIOS DE SALUD.

		fa	%
¿Alguna vez usted o algún miembro de su hogar ha dejado de comprar medicinas prescritas debido a su costo?	Si	6	40,0
	No	9	60,0
TOTAL		15	100

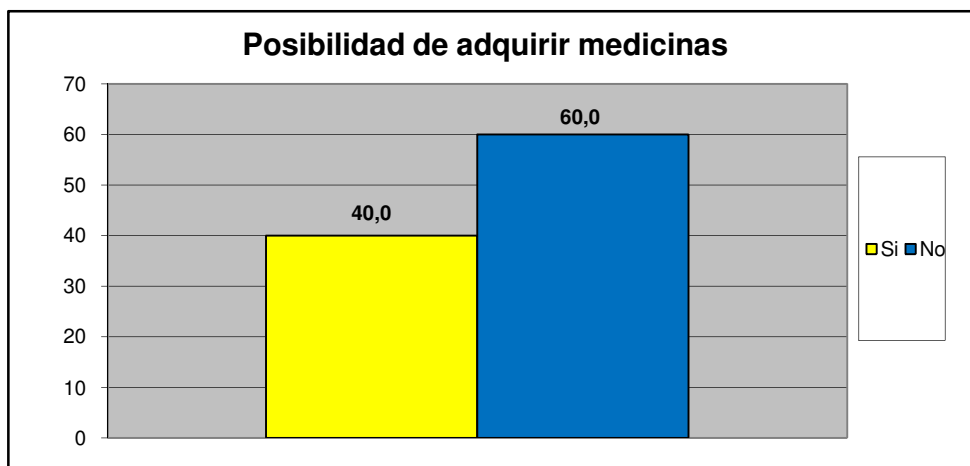

		fa	%
¿Presenta Ud o algun miembro de su familia dificultad para acceder a los servicios de salud?	Si	5	33,3
	No	10	66,7
TOTAL		15	100

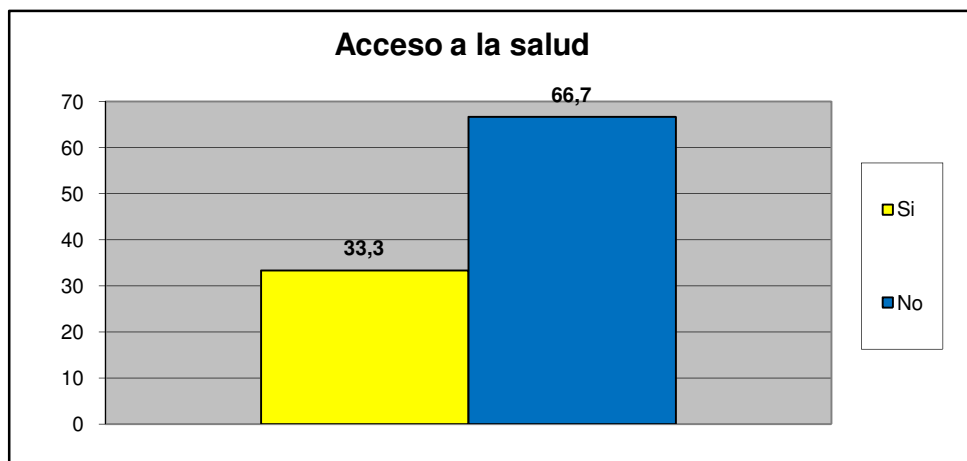

Centro C	Conjunto Resd. Aseprovisa
----------	---------------------------

Principal causa para no acceder al Servicio de Salud	fa	%
Nos queda lejos de nuestra casa	0	0,0
No nos atienden el mismo día	3	33,3
Son muy costosos los tratamientos médicos	0	0,0
son muy costosas las consultas medicas	3	33,3
el trato que recibimos no es el adecuado	0	0,0
Los horarios de atención al publico son reducidos	0	0,0
Otra	3	33,3
No sabe	0	0,0
No Responde	0	0,0
<b>TOTAL.</b>	<b>9</b>	<b>100</b>

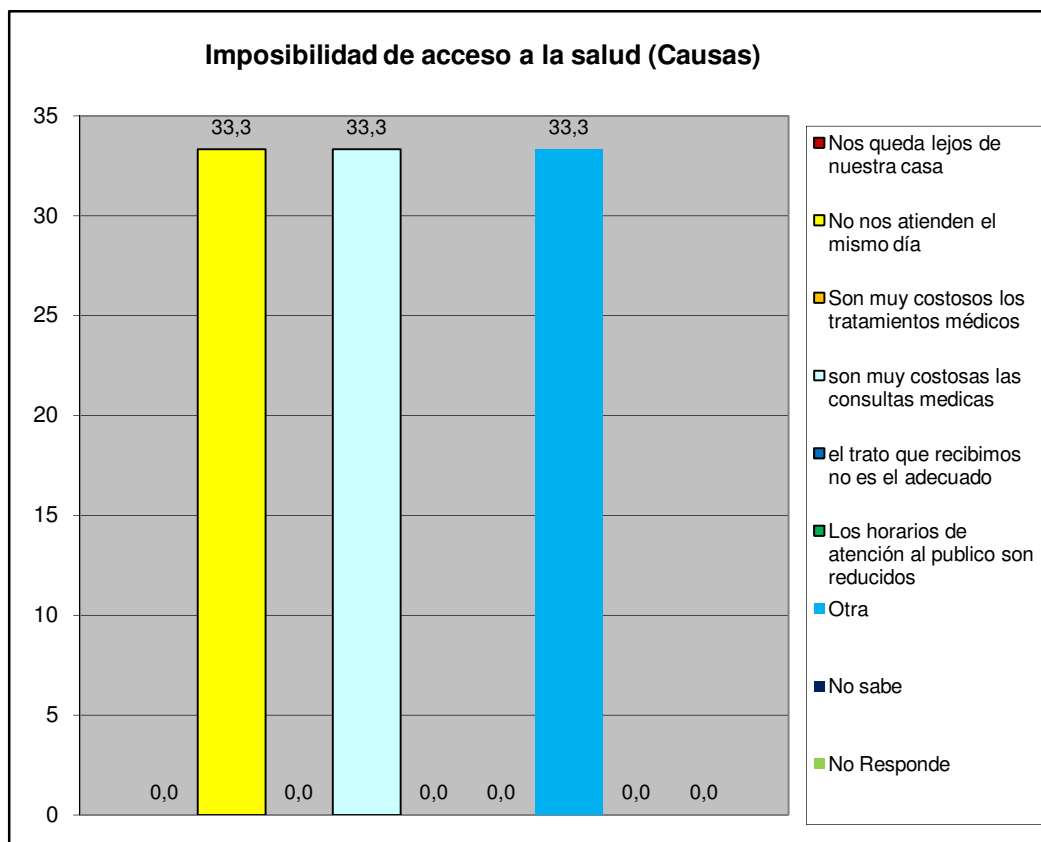

Centro C	Conjunto Resd. Aseprovisa
----------	---------------------------

## IX.- EVALUACIÓN DE LA GESTIÓN MUNICIPAL

¿Asistió Usted a la Feria Navideña (BAZAR) de San Diego?	fa	%
Si	12	80,0
No	3	20,0
<b>TOTAL</b>	<b>15</b>	<b>100</b>

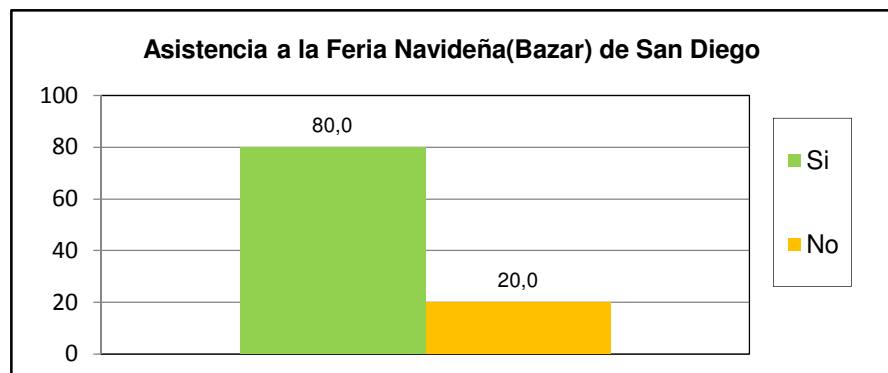

¿Cuál es la percepción que Usted tiene de la Feria Navideña (BAZAR) de San Diego?	fa	%
Excelente	3	20,0
Buena	8	53,3
Regular	1	6,7
Mala	1	6,7
Pésima	0	0,0
No opina	2	13,3
<b>TOTAL</b>	<b>15</b>	<b>100</b>

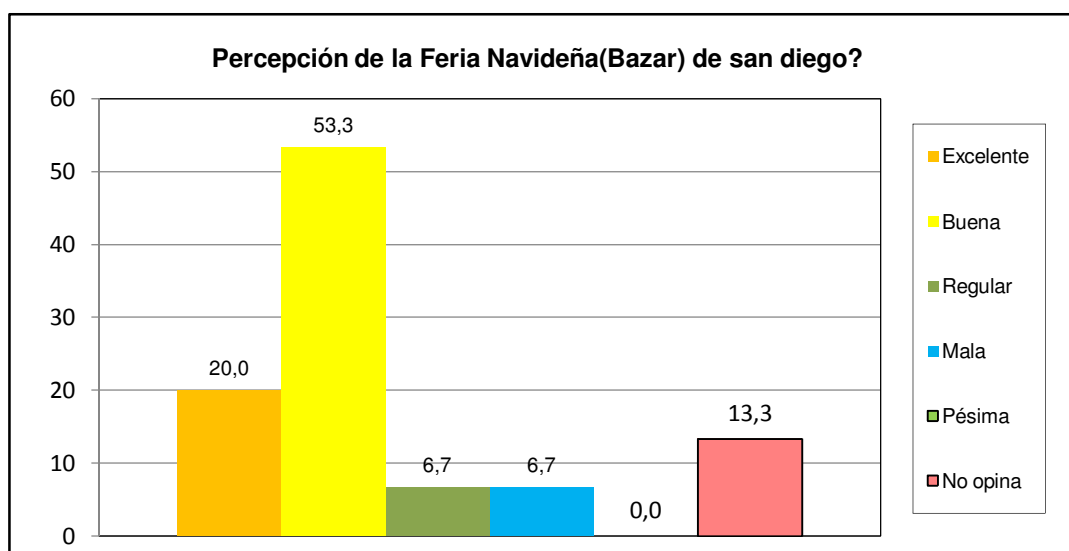

<b>Centro C</b>	<b>Conjunto Resd. Aseprova</b>
-----------------	--------------------------------

¿Posee su inmueble el carnet de servicios municipales?	fa	%
Si	4	26,7
No	9	60,0
No sabe	1	6,7
No Responde	1	6,7
<b>TOTAL</b>	<b>15</b>	<b>100</b>

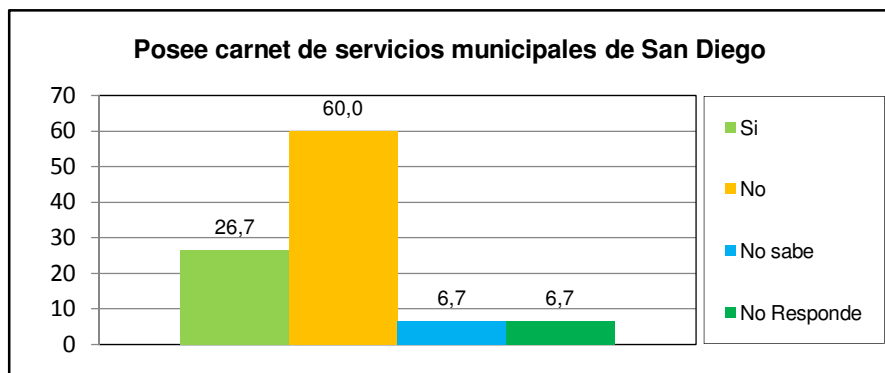

¿Cuál es la percepción de la planta embotelladora de Agua Potable y de los puntos de distribución de San Diego?	fa	%
Excelente	4	26,7
Buena	3	20,0
Regular	2	13,3
Mala	1	6,7
Pésima	0	0,0
No opina	5	33,3
<b>TOTAL</b>	<b>15</b>	<b>100</b>

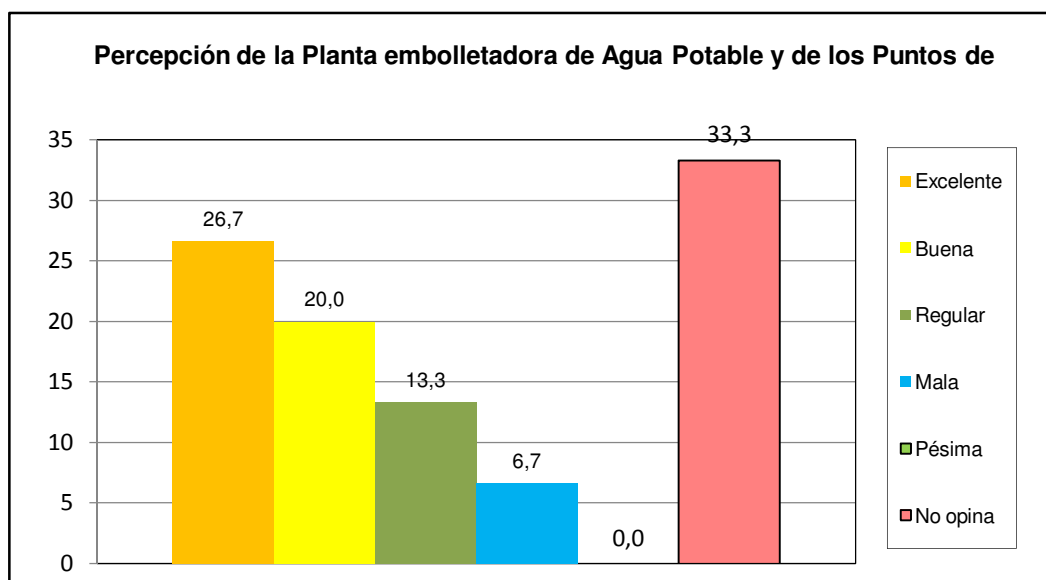

<b>Centro C</b>	<b>Conjunto Resd. Aseprova</b>
-----------------	--------------------------------

¿Como evalua usted la gestion municipal?	fa	%
Excelente	2	13,3
Buena	7	46,7
Regular	1	6,7
Mala	4	26,7
Pésima	0	0,0
No opina	1	6,7
<b>TOTAL</b>	<b>15</b>	<b>100</b>

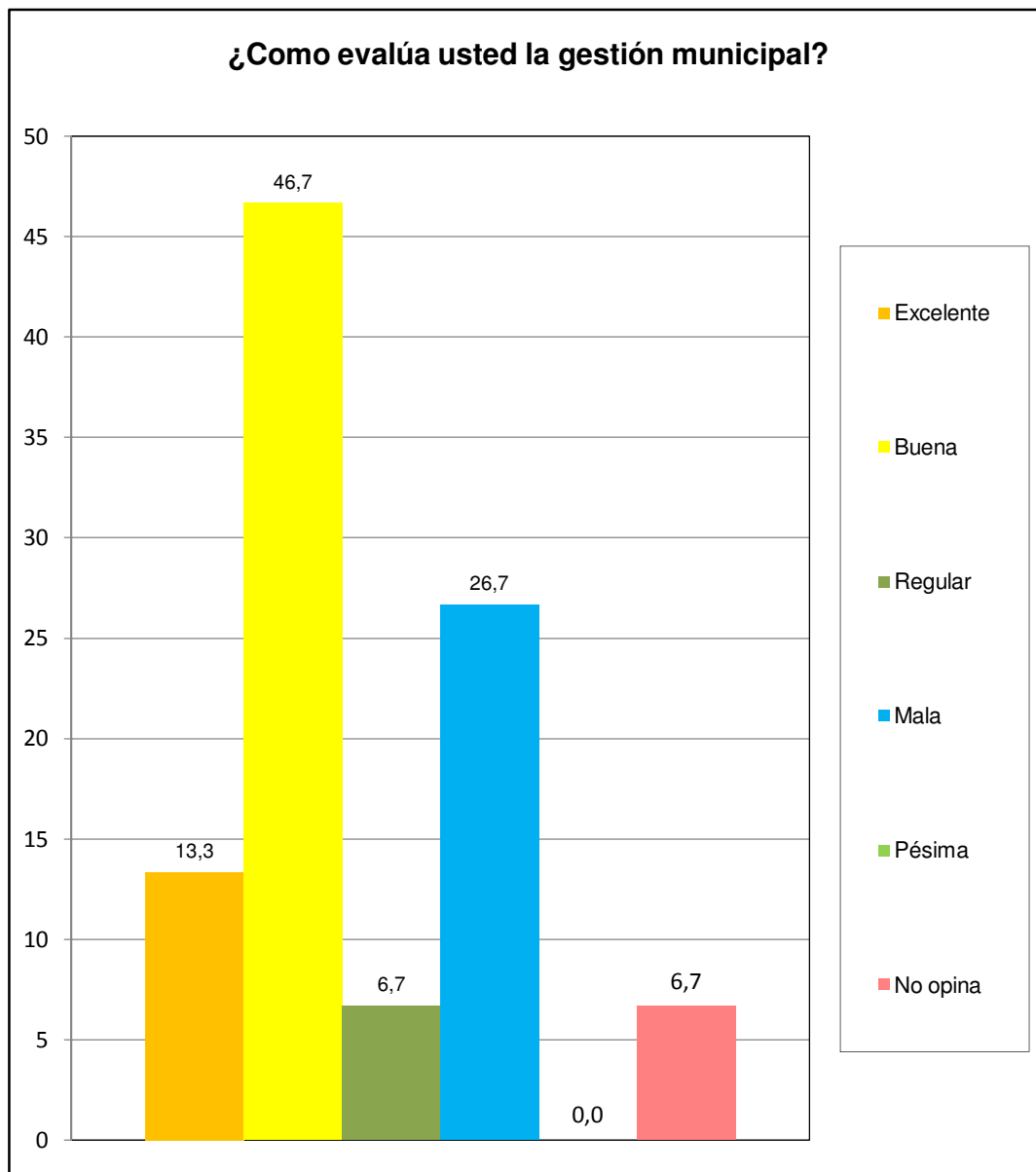

Centro C	Conjunto Resd. Aseprovisa
----------	---------------------------