



República Bolivariana de Venezuela
Estado Carabobo
Sala Técnica del Consejo Local de Planificación Pública
del Municipio San Diego

Indice de Bienestar Humano Municipal de San Diego 2015.

DECODIFICACION DE RESULTADOS DEL INSTRUMENTO

I.- DATOS DE LOCALIZACIÓN DE LA VIVIENDA.

Sector	Nombre de Residencia o urbanismo
Centro C	Conjunto Resd. Orion

II.- SITUACIÓN SOCIOECONÓMICA.

Características de la Vivienda	fa	%
Mansión.	0	0,0
Quinta o Casa quinta.	0	0,0
Townhouse.	0	0,0
Casa.	0	0,0
Apartamento.	36	100,0
Penthouse.	0	0,0
Apartamento en casa (anexo).	0	0,0
Casa de Vecindad o Pensión.	0	0,0
Rancho.	0	0,0
Otra Clase de Vivienda.	0	0,0
TOTAL	36	100

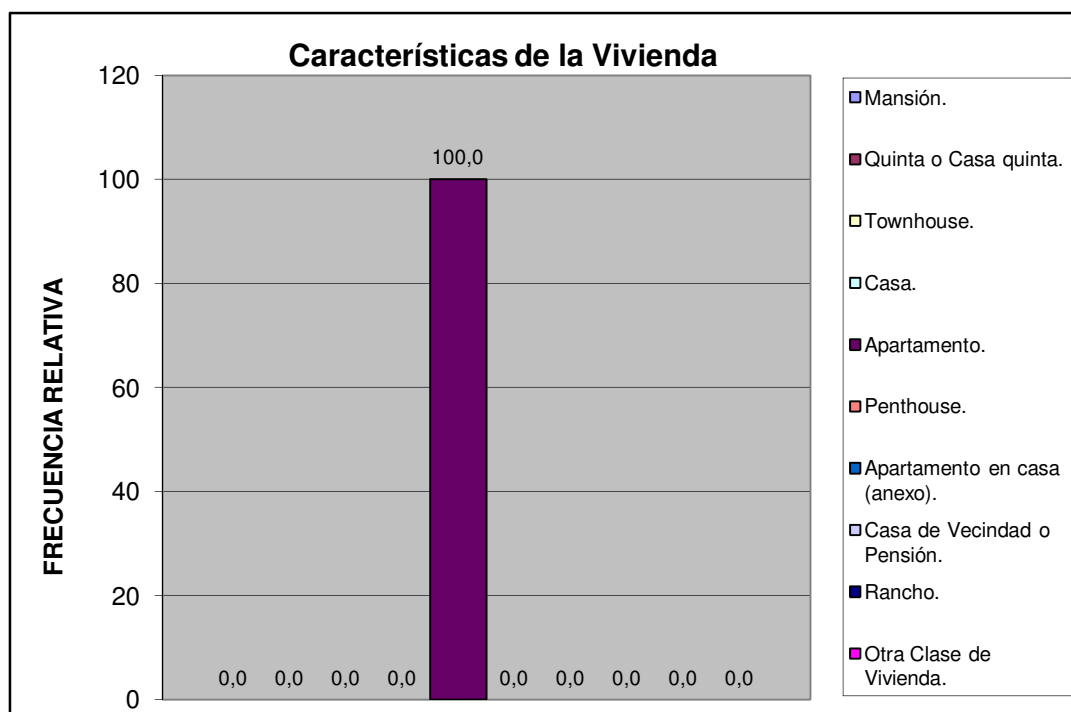

Centro C	Conjunto Resd. Orion
----------	----------------------

Material de Construcción Predominante en Paredes	fa	%
Bloque o ladrillo frisado	27	75,0
Bloque o ladrillo sin frisar	0	0,0
Concreto	9	25,0
Madera aserrada/formica/fibra de vidrio o similares	0	0,0
Adobe/tapia/baharaque	0	0,0
Caña/palma/tabla/carton piedra/similares	0	0,0
TOTAL	36	100

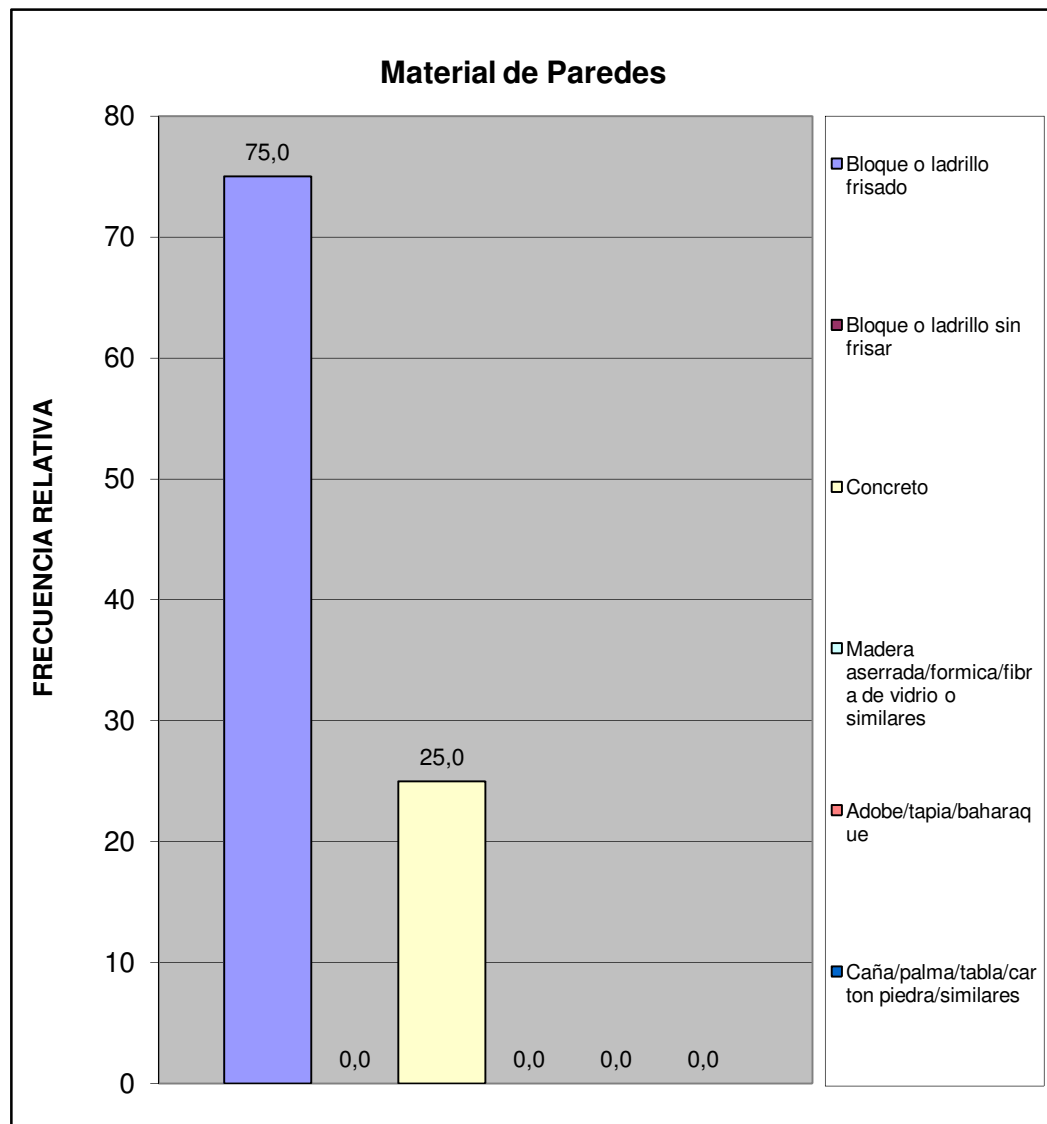

Centro C	Conjunto Resd. Orion
----------	----------------------

Material de Construcción Predominante en Pisos	fa	%
Mosaico/granito/vinil/cerámica/ladrillo	36	100,0
Terracota/parquet/alfombra y similares	0	0,0
Cemento Pulido	0	0,0
Cemento rustico	0	0,0
Tierra	0	0,0
Tablas/tablonos y similares	0	0,0
TOTAL	36	100



Centro C	Conjunto Resd. Orion
----------	----------------------

Material de Construcción Predominante en Techos	fa	%
Concreto Armado	36	100,0
Ladrillo-concreto	0	0,0
Fibra sintetica	0	0,0
Asbesto y similares	0	0,0
Laminas metalicas (Zinc y similares)	0	0,0
Tablas/tablonos y similares	0	0,0
Caña/palma y similar	0	0,0
TOTAL	36	100

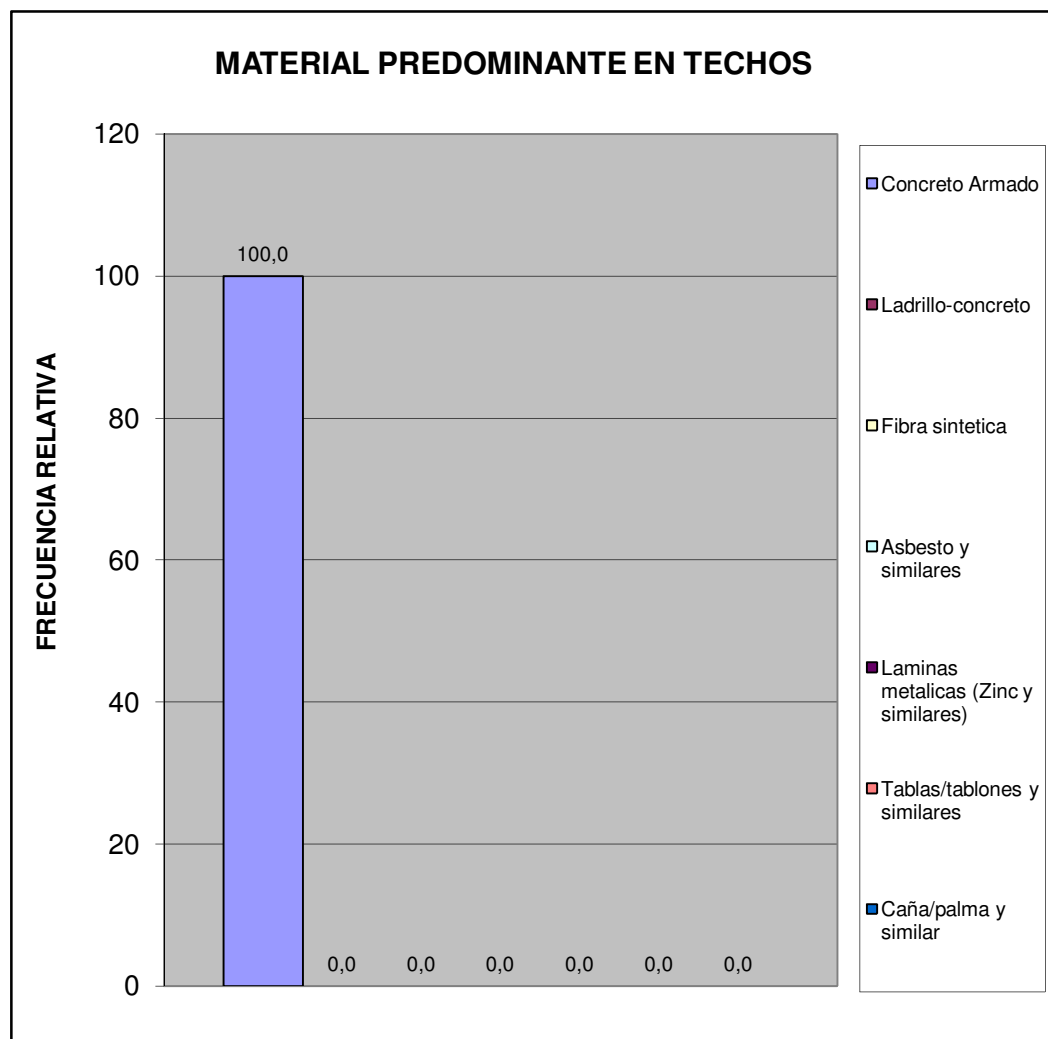

Centro C	Conjunto Resd. Orion
----------	----------------------

Hacinamiento Detectado	fa	%
Hogar Hacinado	0	0,0
Hogar No Hacinado	36	100,0
Total	36	100



Ingreso Familiar	fa	%
Menos de Bs. 8.966	6	24,0
Entre Bs. 8.966 - 17.932	6	24,0
Entre Bs. 17.932 - 25.000	8	32,0
Entre Bs. 25.000 - 40.000	5	20,0
Mas de Bs. 40.000	0	0,0
TOTAL	25	100

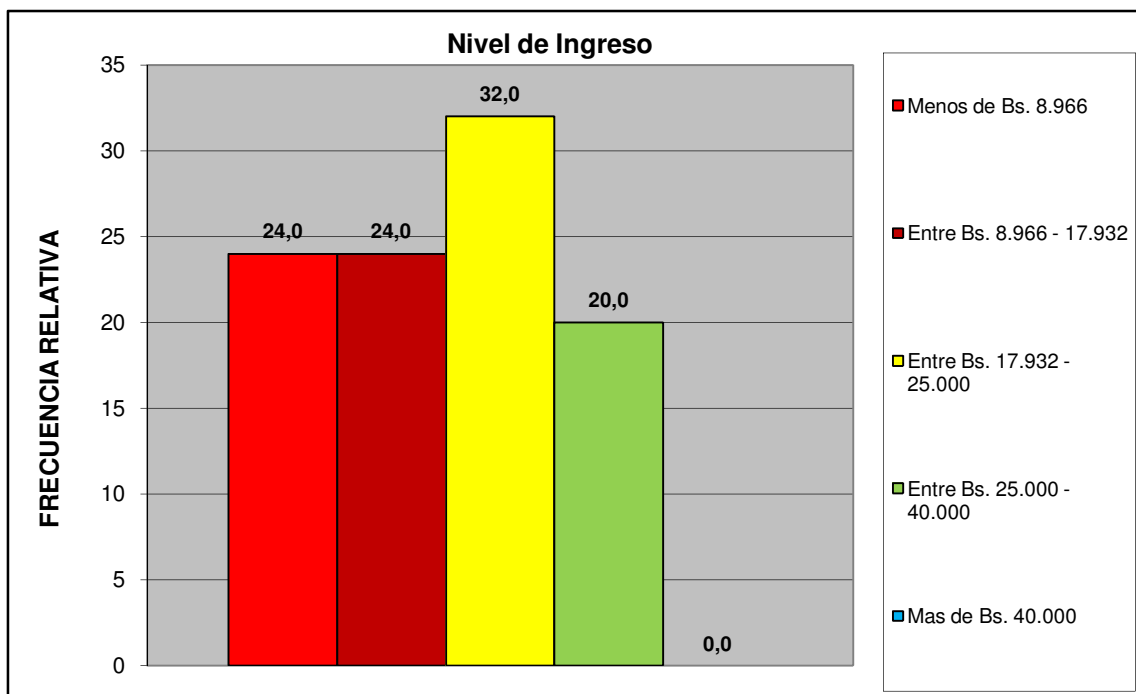

Centro C	Conjunto Resd. Orion
----------	----------------------

Criterio Linea de la Pobreza	fa	%
Hogar Pobre Extremo. Si ICANP < 1	6	24,0
Hogar Pobre Relativo. Si $1 \leq \text{ICAPC} < 2$	6	24,0
Hogar No Pobre. Si ICAPC > 2	13	52,0
Total	25	100

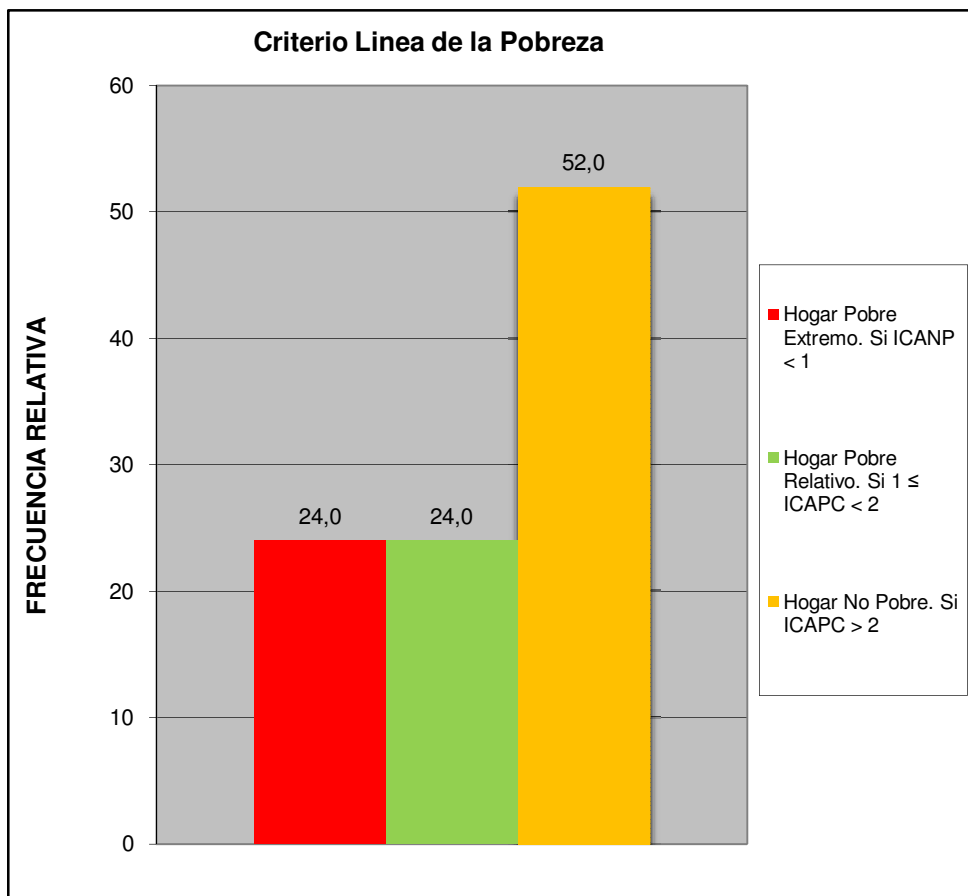

Centro C	Conjunto Resd. Orion
----------	----------------------

Cual es el nivel academico de los miembros de la familia que trabajan en el hogar:	fa	%
Primaria	0	0,0
Secundaria Inconclusa	1	2,9
Bachiller	8	22,9
Técnico Medio	3	8,6
Técnico Superior Universitario	9	25,7
Universitario	12	34,3
Universitario con postgrado	2	5,7
Otro	0	0,0
TOTAL	35	100

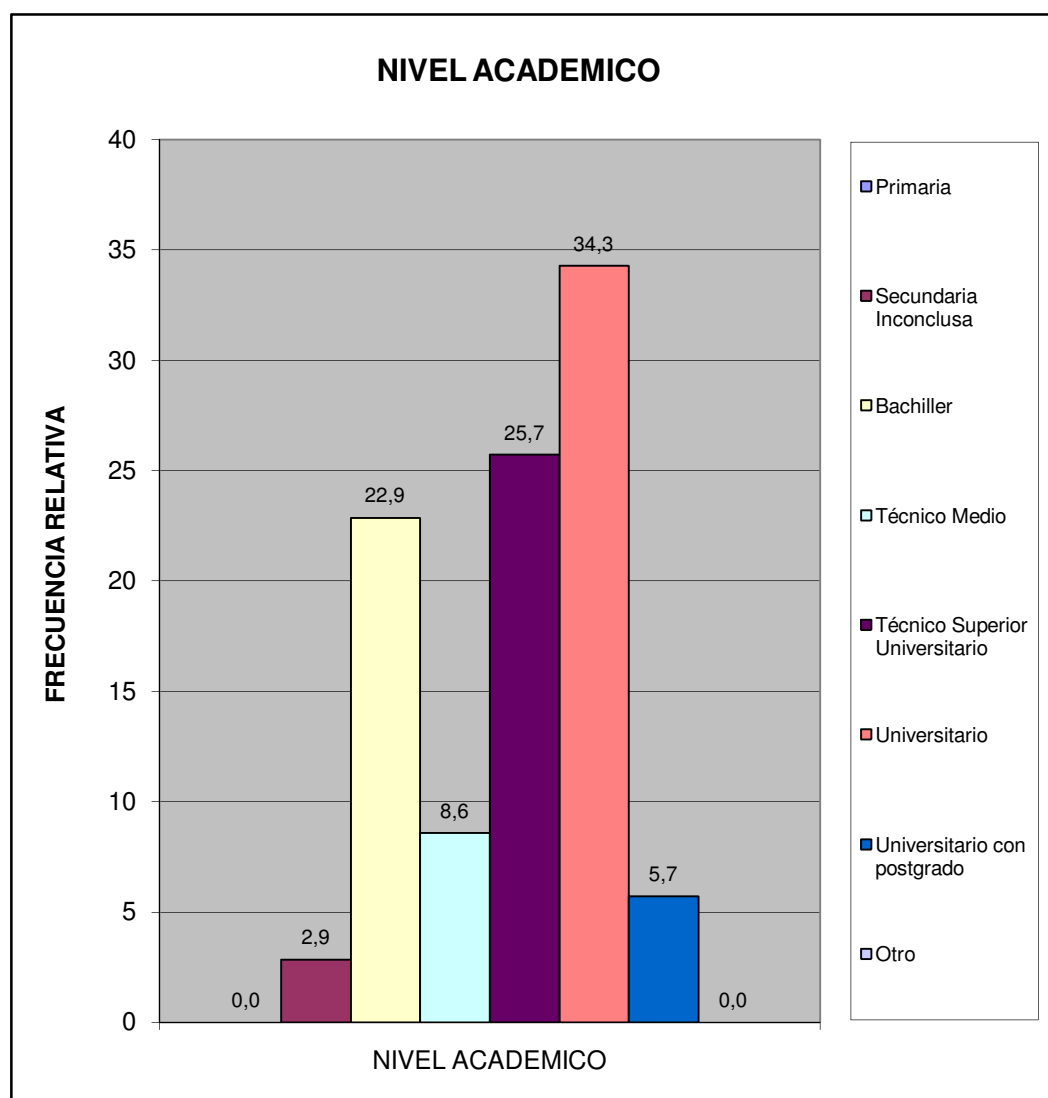

Centro C	Conjunto Resd. Orion
----------	----------------------

¿Cuales cree que son los principales problemas de su comunidad, por orden de prioridad del 1 mayor importancia al 8 menor importancia relativa?	fa	%
Deporte	123	9,5
Educación	152	11,7
Seguridad	284	21,9
Salud	172	13,3
Cultura y Recreación	117	9,0
Infraestructura	133	10,3
Servicios Públicos	206	15,9
Ambiente	109	8,4
TOTAL	1296	100

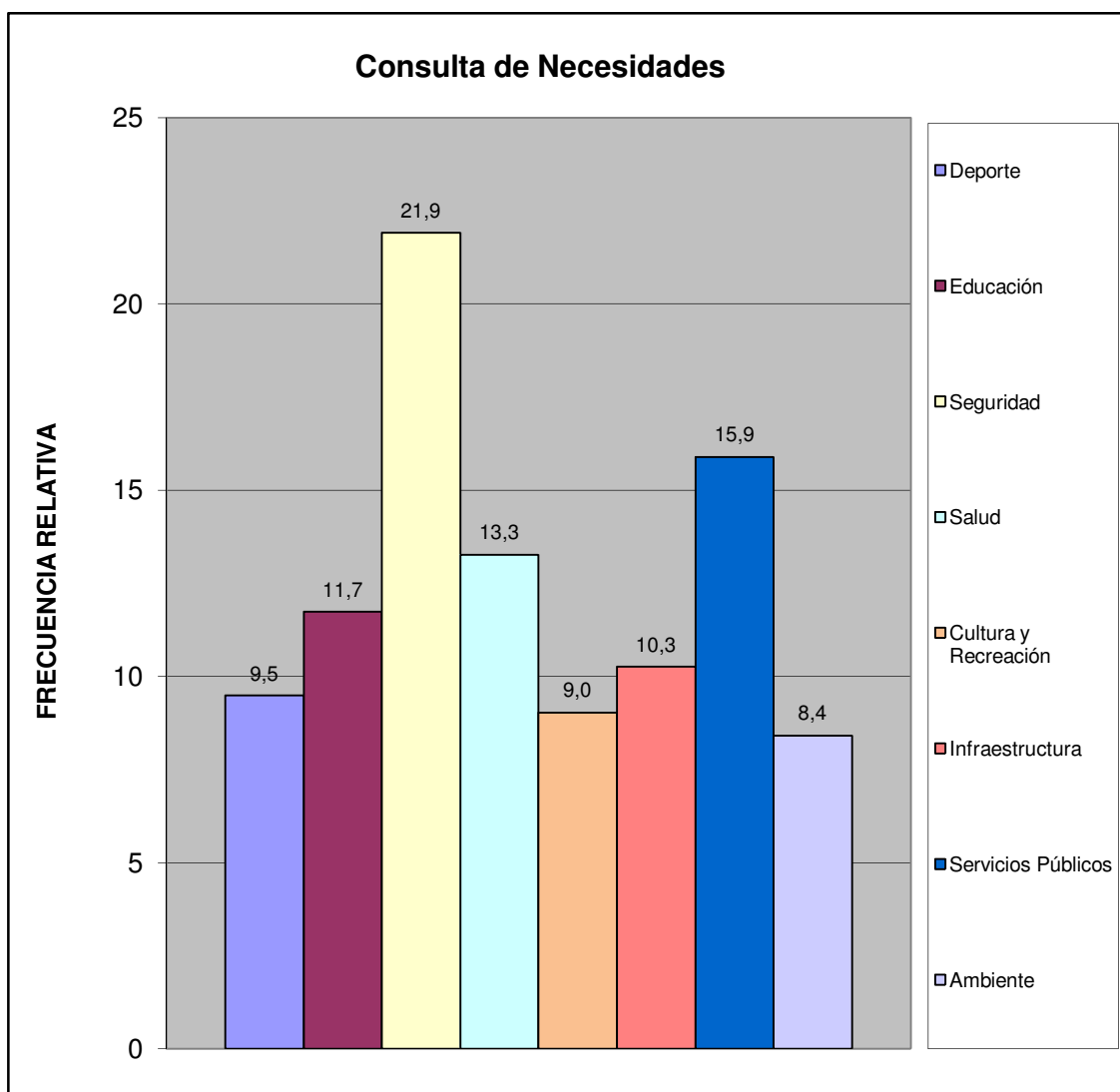

Centro C	Conjunto Resd. Orion
----------	----------------------

¿Considera usted que la inflación afecta la calidad de vida de su familia?	fa	%
Si	35	97,2
No	1	2,8
No Sabe	0	0,0
No Responde	0	0,0
TOTAL	36	100

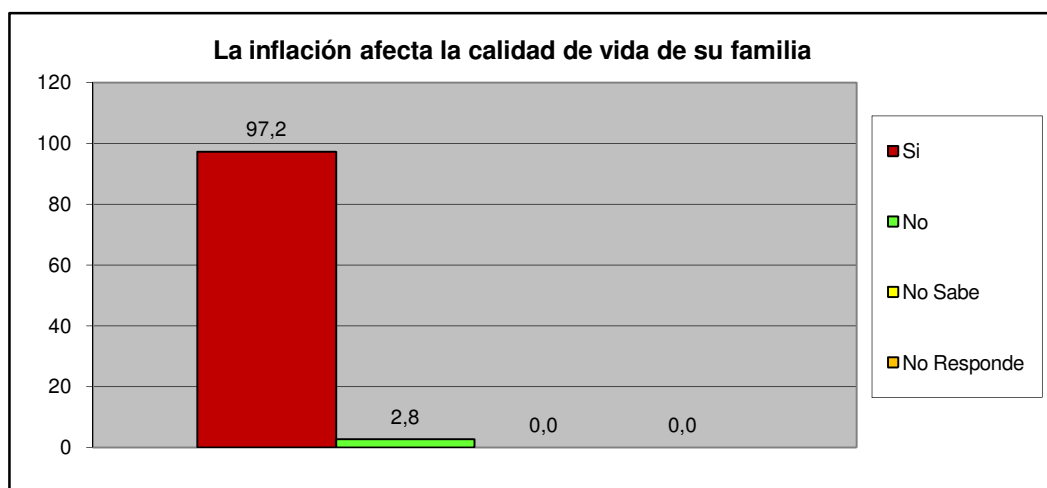

¿Considera usted que la escasez incrementa el costo de la canasta alimentaria?	fa	%
Si	35	97,2
No	1	2,8
No Sabe	0	0,0
No Responde	0	0,0
TOTAL	36	100

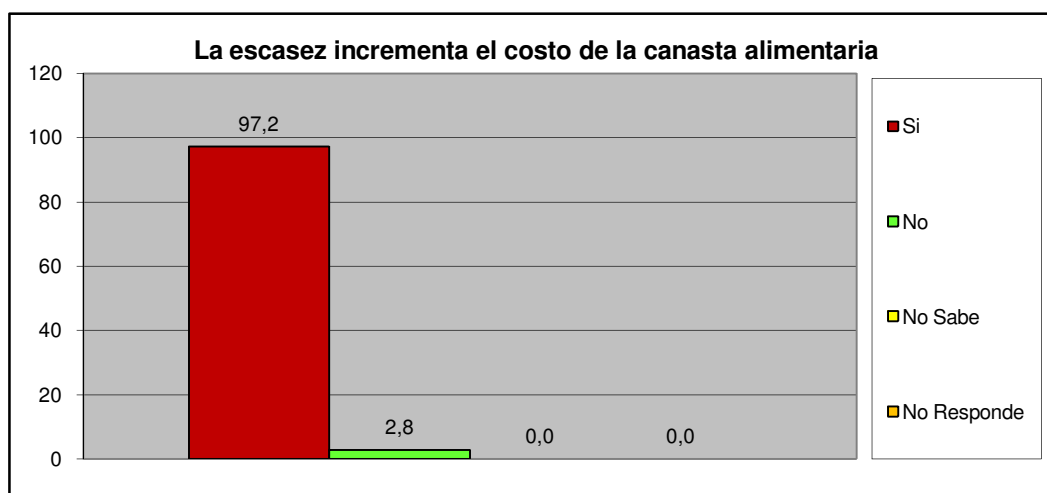

Centro C	Conjunto Resd. Orion
-----------------	-----------------------------

III.- SERVICIOS PÚBLICOS.

A esta Vivienda llega el agua por:	fa	%
Acueducto o tubería	36	100,0
Camión Cisterna	0	0,0
Pila publica o estanque	0	0,0
Pozo con tubería o Bomba	0	0,0
Pozo o manantial protegido	0	0,0
Otro	0	0,0
TOTAL	36	100

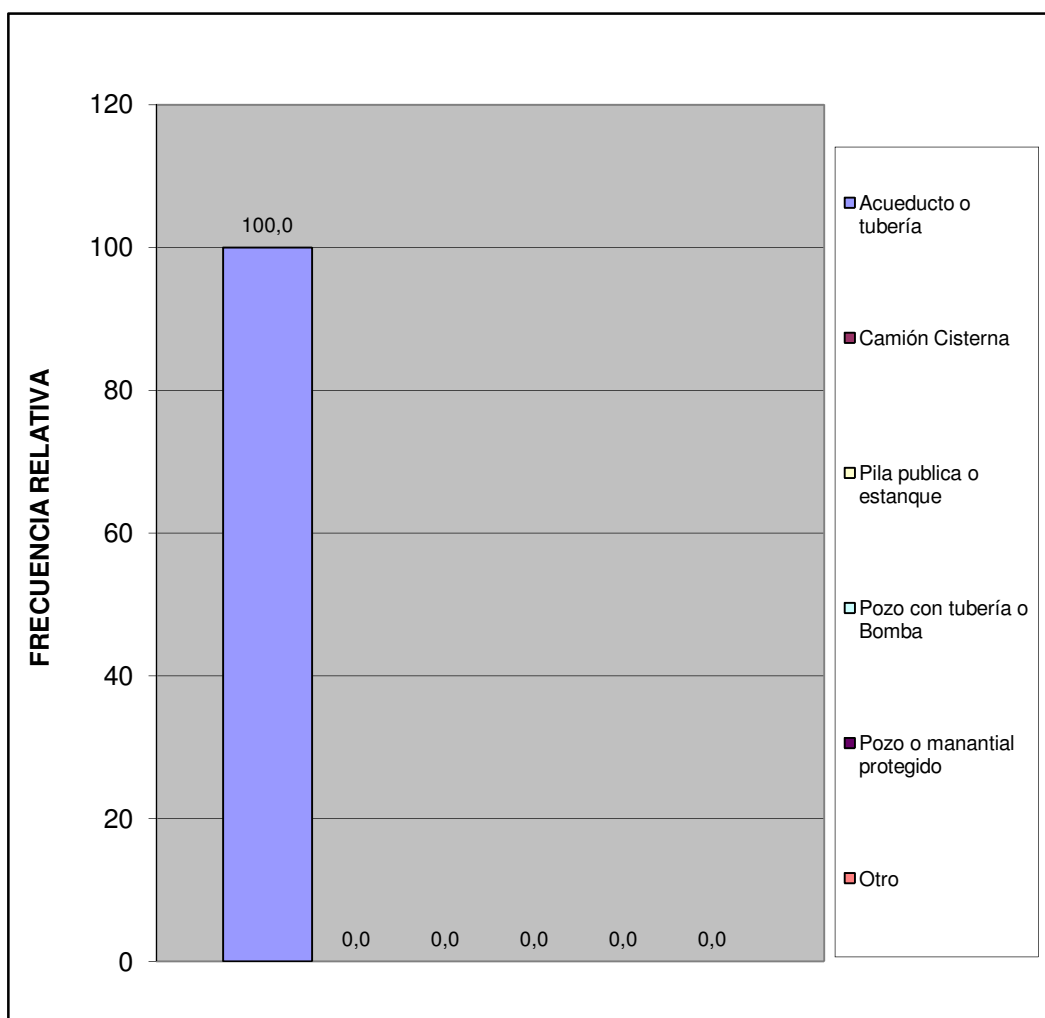

Centro C	Conjunto Resd. Orion
----------	----------------------

¿En esta vivienda tienen alguno de estos problemas con el suministro de agua?	fa	%
Se interrumpe el servicio Frecuentemente.	22	61,1
La cantidad o presión del agua es muy baja.	5	13,9
El agua es turbia.	1	2,8
Tiene mal olor o mal sabor.	8	22,2
Todas las anteriores.	0	0,0
Otros	0	0,0
TOTAL	36	100

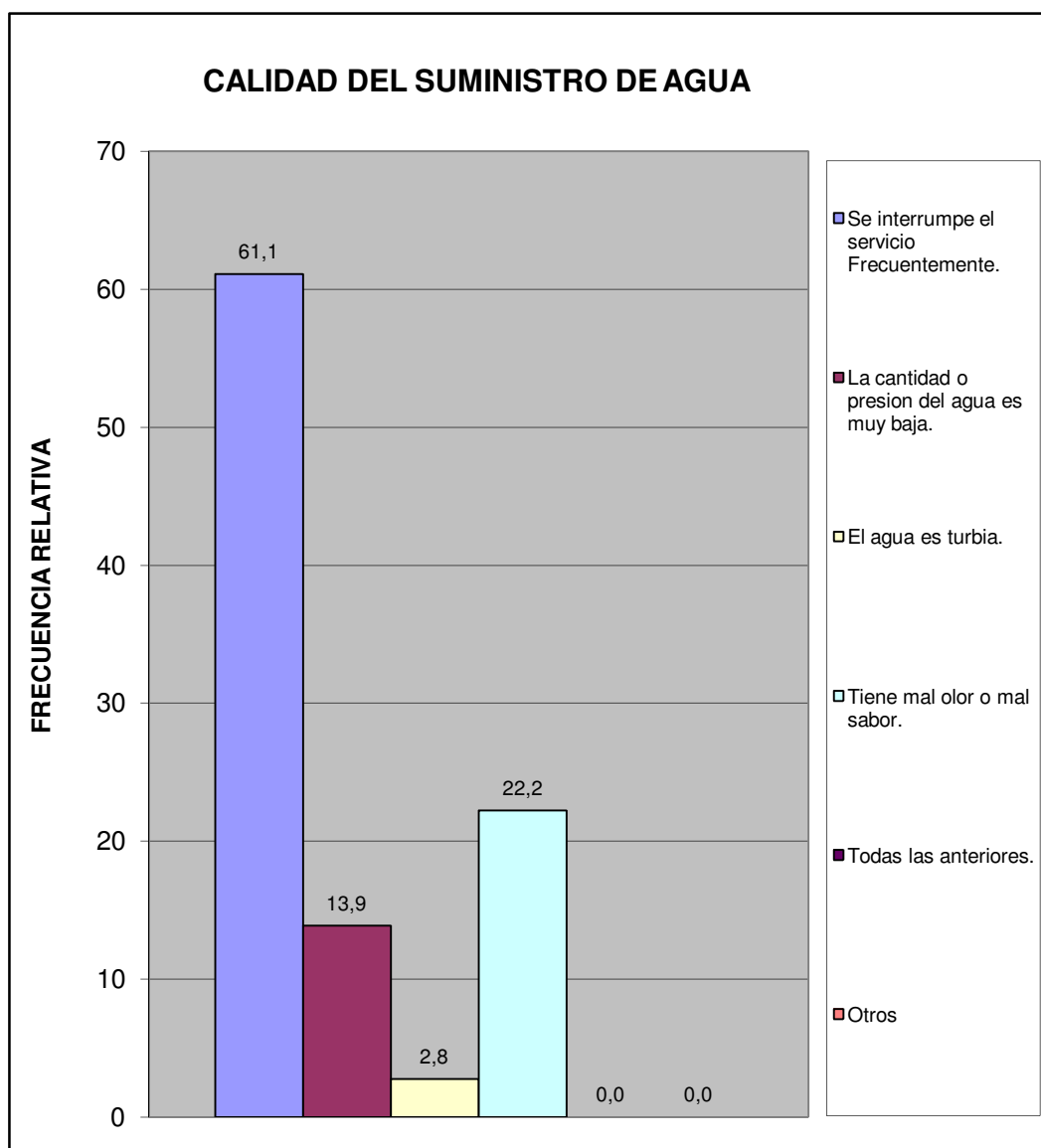

Centro C	Conjunto Resd. Orion
----------	----------------------

¿En su vivienda tienen alguno de estos problemas con el suministro eléctrico?	fa	%
Frecuentes altas y bajas de tensión	6	16,7
Se interrumpe frecuentemente el suministro	5	13,9
Cortos circuitos y quema de artefactos electricos	0	0,0
No tiene problemas con el suministro electrico	25	69,4
Otro	0	0,0
TOTAL	36	100

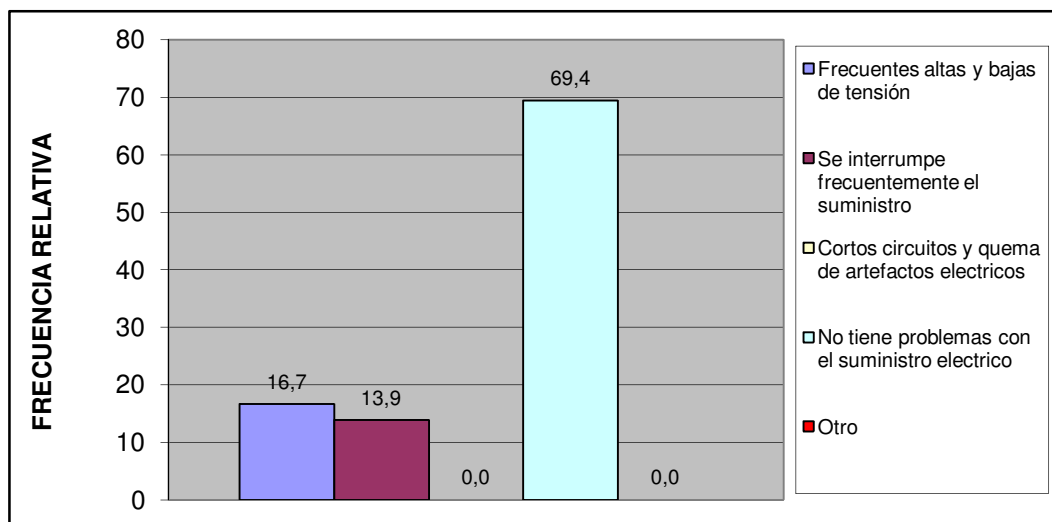

Esta vivienda tiene:	fa	%
Poceta conectada a cloaca	36	100,0
Poceta conectada a pozo séptico	0	0,0
No tiene conexión a pozo séptico o a la cloaca	0	0,0
Excusado de hoyo o letrina	0	0,0
No tiene excusado	0	0,0
TOTAL	36	100



Centro C	Conjunto Resd. Orion
----------	----------------------

IV.- ACCESIBILIDAD A SERVICIOS PÚBLICOS.

¿Qué percepción tiene usted acerca de la limpieza del Municipio San Diego?	fa	%
Excelente	5	13,9
Buena	23	63,9
Regular	6	16,7
Mala	2	5,6
Pesima	0	0,0
No opina	0	0,0
TOTAL	36	100

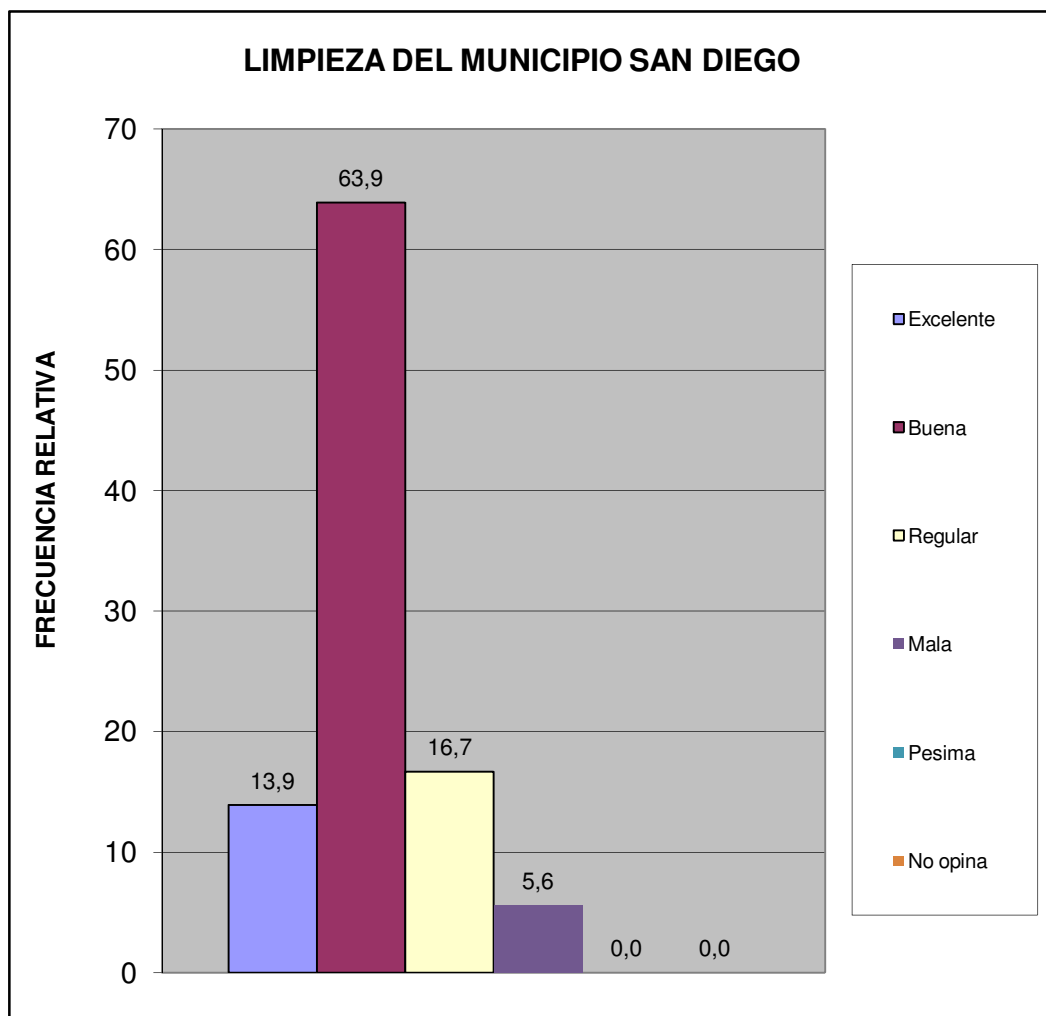

Centro C	Conjunto Resd. Orion
----------	----------------------

¿Qué percepción tiene usted acerca del mantenimiento de parques, plazas y las áreas de dominio público?	fa	%
Excelente	9	25,0
Buena	20	55,6
Regular	4	11,1
Mala	1	2,8
Pesima	0	0,0
No opina	2	5,6
TOTAL	36	100

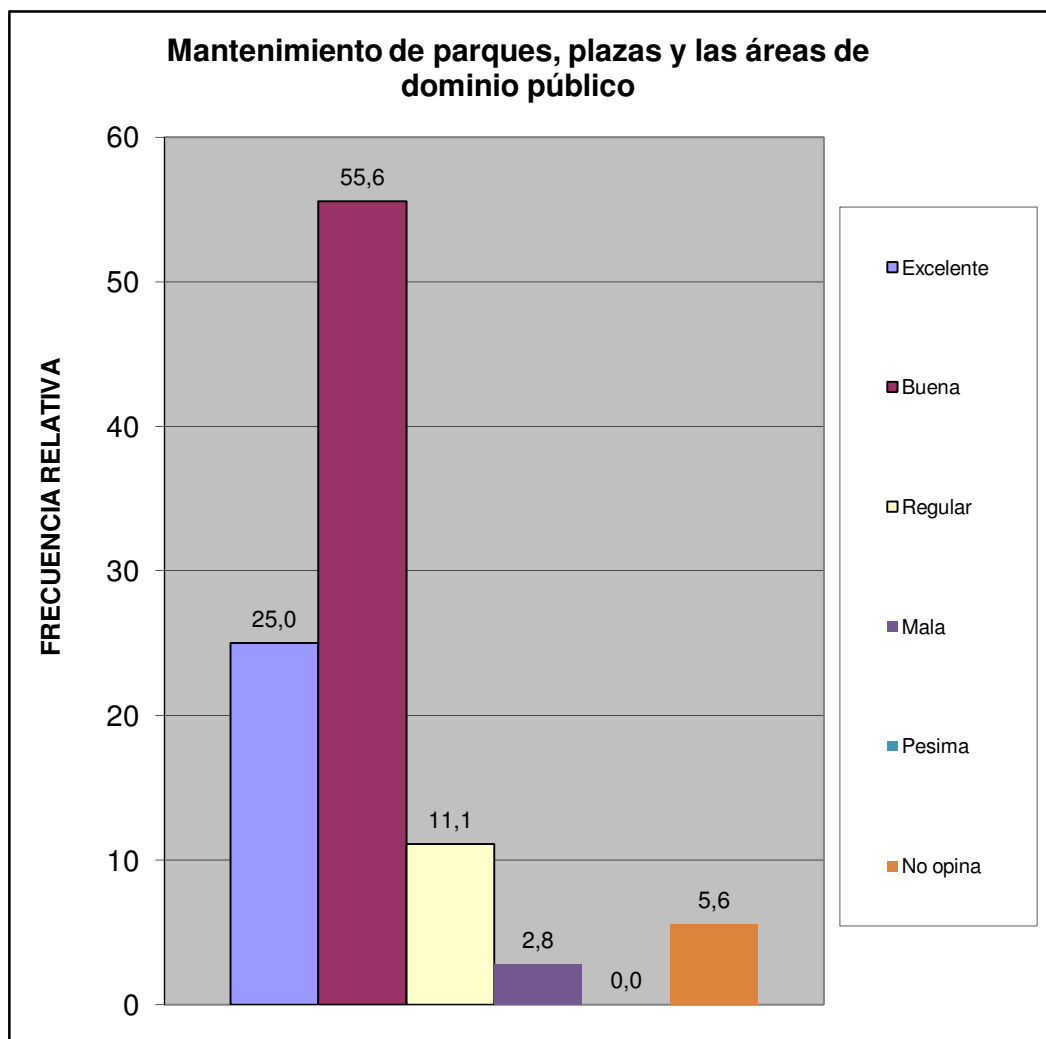

Centro C	Conjunto Resd. Orion
----------	----------------------

¿En su comunidad tienen alguno de estos problemas con el alumbrado público?	fa	%
Insuficiente numero de postes de luz	6	15,4
Baja intensidad de los bombillos	6	15,4
Postes mal ubicados	0	0,0
Los bombillos no se reponen a tiempo	8	20,5
Los delincuentes rompen los bombillos	2	5,1
Otro	0	0,0
No Tiene Problema con el alumbrado publico	17	43,6
TOTAL	39	100

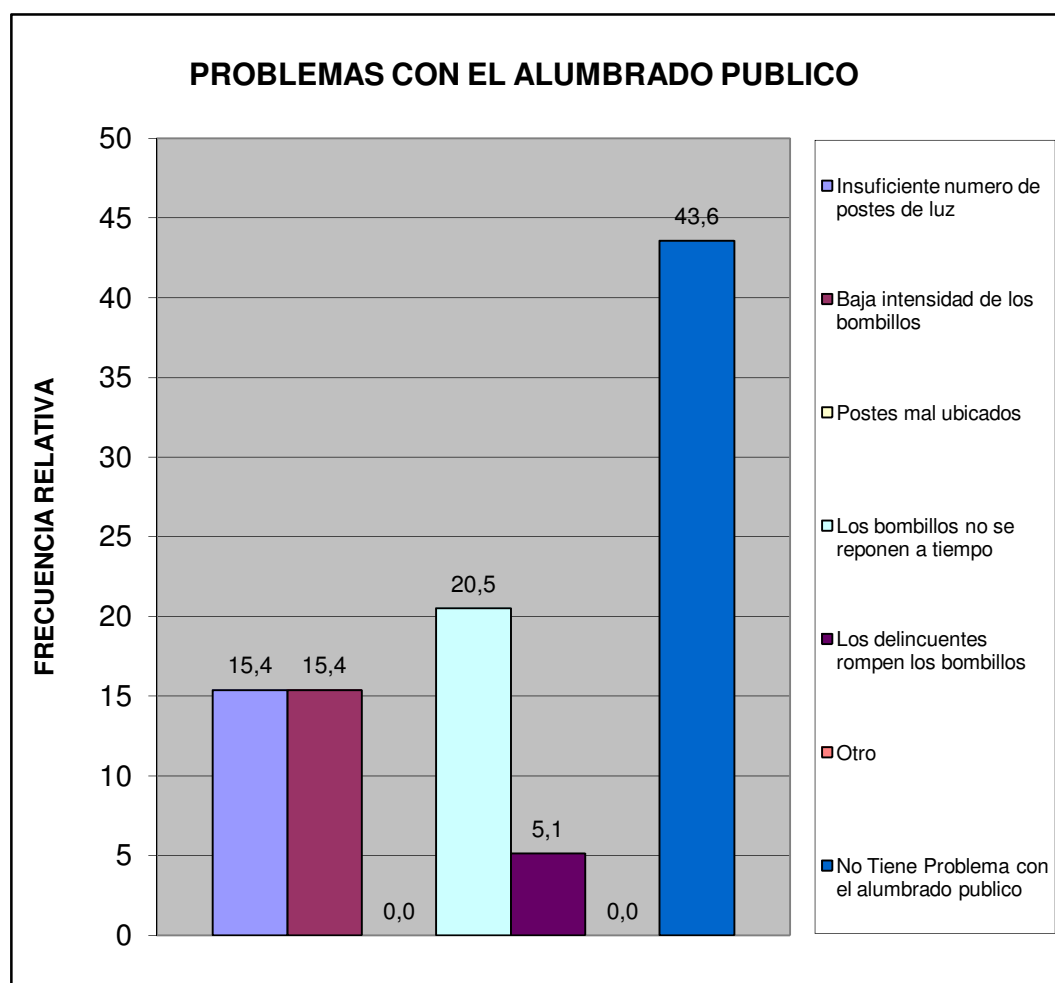

Centro C	Conjunto Resd. Orion
----------	----------------------

¿En su comunidad han tenido alguno de estos problemas con el tendido eléctrico?	fa	%
Exceso de cables conectados a los postes	1	2,8
Obstrucción por cableado muy bajo	0	0,0
Ramas de arboles enredadas en el cableado	0	0,0
Tendido eléctrico obsoleto	2	5,6
Poca cantidad de transformadores	1	2,8
Otro	0	0,0
No Tiene Problema	32	88,9
TOTAL	36	100

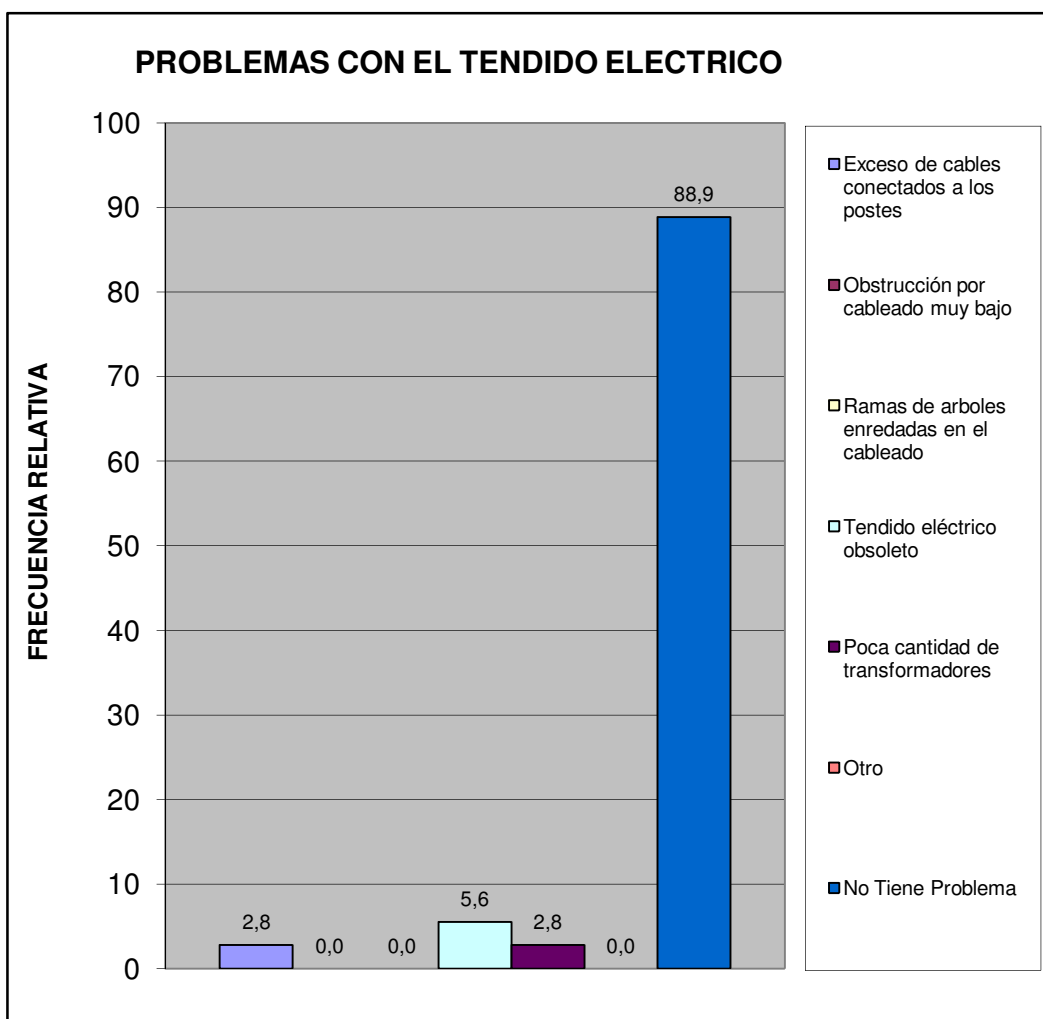

Centro C	Conjunto Resd. Orion
----------	----------------------

¿En esta Vivienda la basura?	fa	%
Es recogida por el servicio de aseo urbano	36	100,0
Se Deposita en Container Colectivo	0	0,0
No hay servicio de aseo urbano	0	0,0
TOTAL	36	100

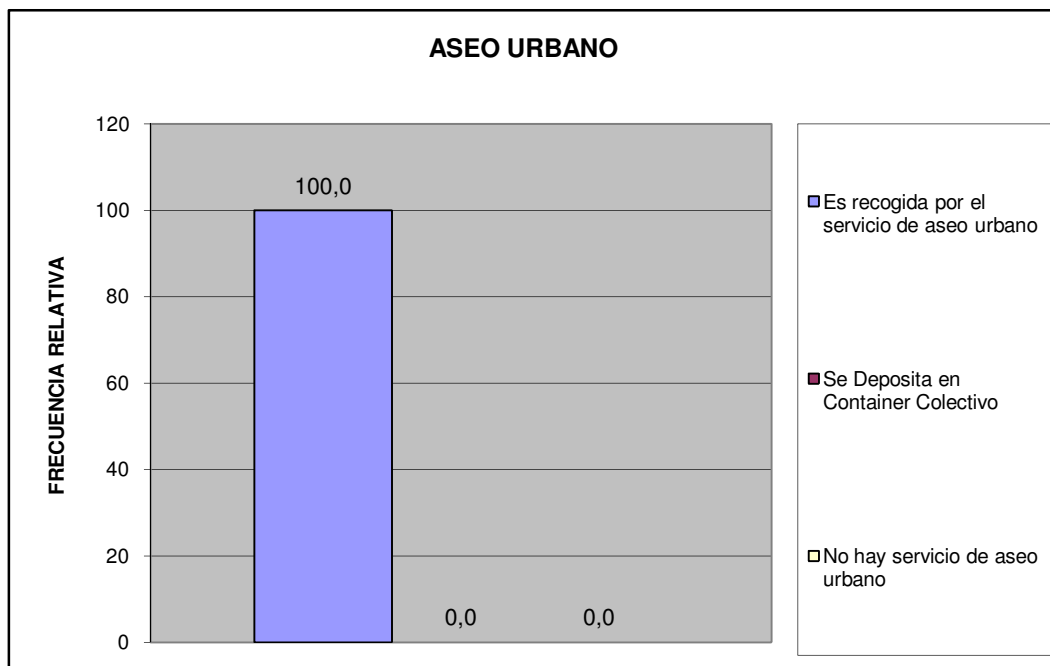

Centro C	Conjunto Resd. Orion
----------	----------------------

¿En su comunidad tienen alguno de estos problemas con el servicio de aseo urbano?	fa	%
El camión pasa muy pocas veces	5	13,2
El camión no tiene días fijos para pasar	3	7,9
El camión no llega a la hora que le corresponde	1	2,6
Dejan la basura regada en la calle	0	0,0
Dejan muy hediondo el ambiente cuando pasan	1	2,6
La cuadrilla pide dinero	0	0,0
La cuadrilla es grosera con los vecinos	0	0,0
Otro	0	0,0
No Tiene Problemas con el Servicio de Aseo Urbano	28	73,7
TOTAL	38	100

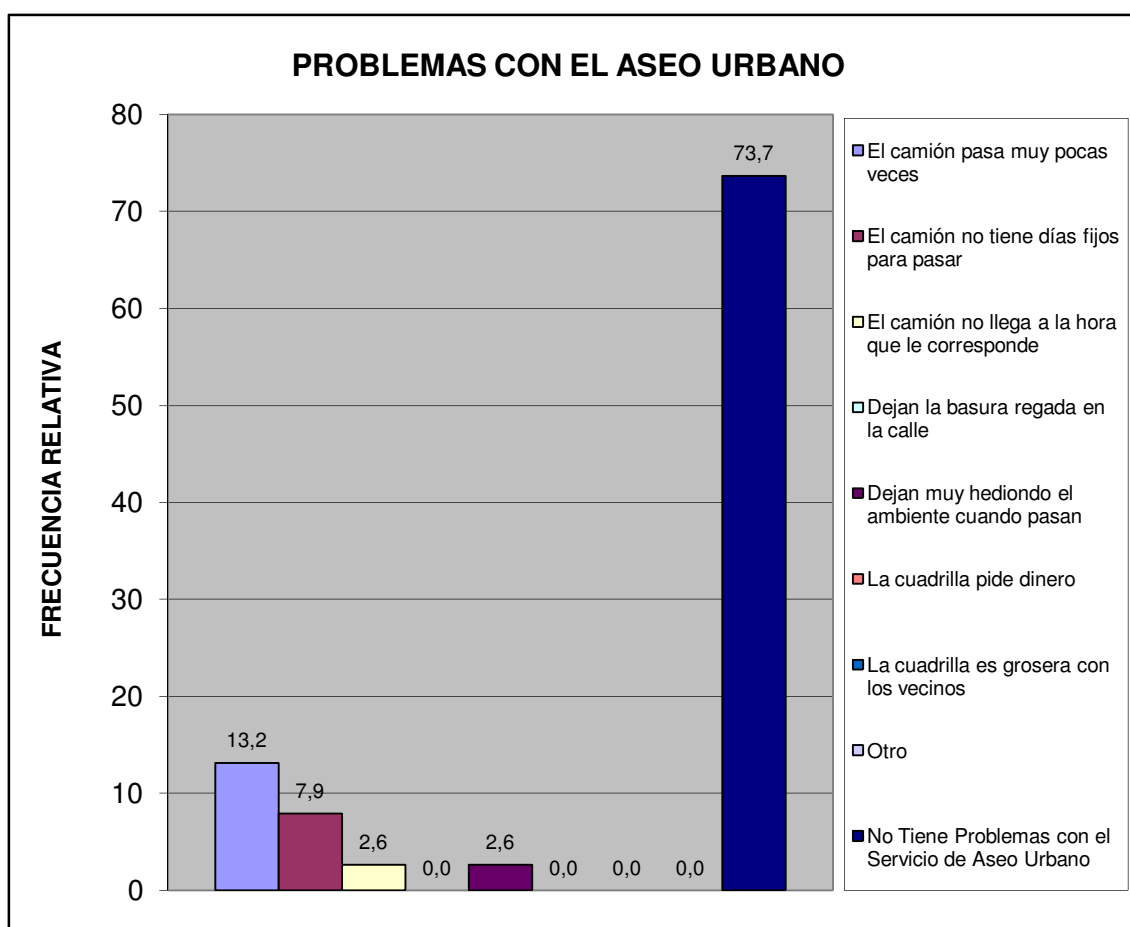

Centro C	Conjunto Resd. Orion
----------	----------------------

Pobreza Estructural	fa	%
Hogares sin NBI (No Pobre)	20	55,6
Hogares con 1 NBI (Pobres)	16	44,4
Hogares con ≥ 2 NBI (Pobre extremo)	0	0,0
TOTAL	36	100

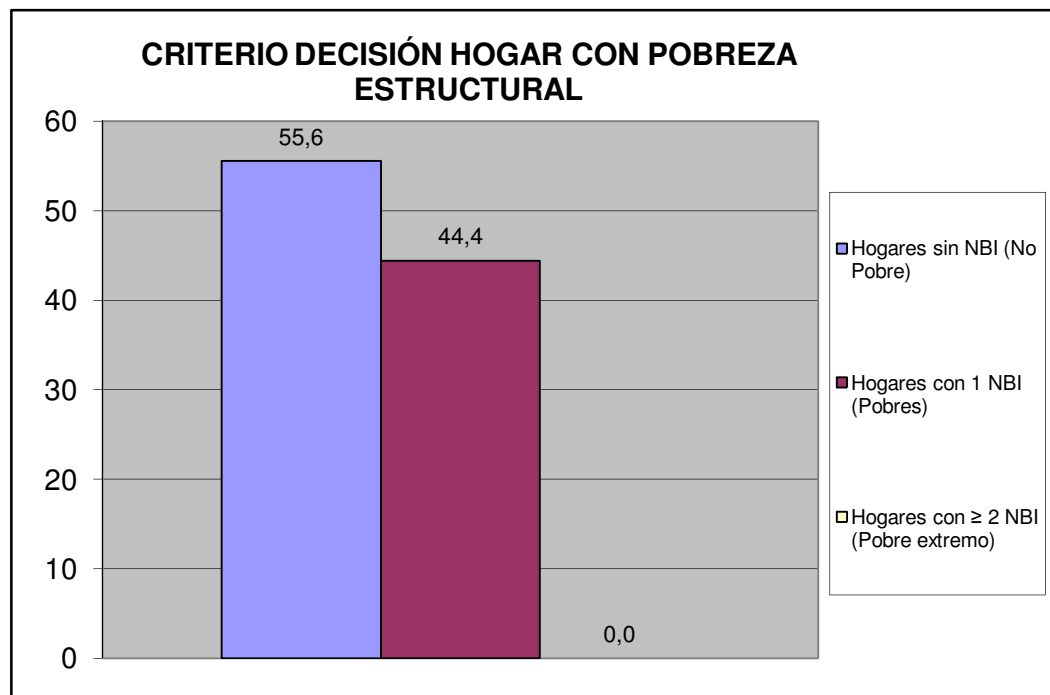

Centro C	Conjunto Resd. Orion
----------	----------------------

V.- MOVILIDAD Y MEDIOS DE TRANSPORTE PÚBLICO.

¿Cuál es el medio de transporte que más utilizan los miembros del hogar?	fa	%
Autobús Publico	15	38,5
Vehículo particular	24	61,5
Motocicleta	0	0,0
Bicicleta	0	0,0
Caminando	0	0,0
Ruta de Trabsporte de la Alcaldia de san Diego	0	0,0
Otro	0	0,0
TOTAL	39	100

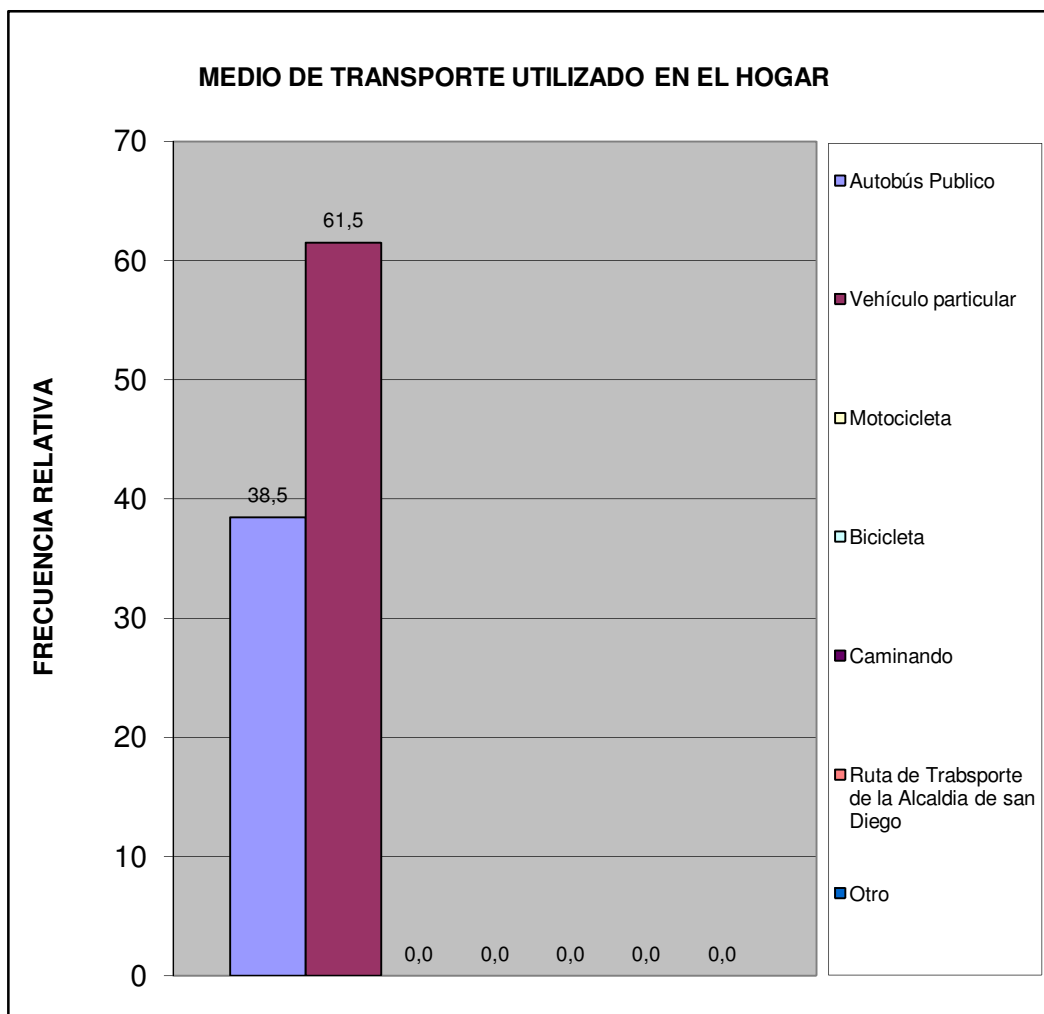

Centro C	Conjunto Resd. Orion
----------	----------------------

¿Cuál es el problema más importante que afronta el transporte público?	fa	%
La inseguridad dentro de la unidad (atracos, robos, agresiones físicas)	15	40,5
La falta de limpieza	2	5,4
El tiempo que tardan en llegar al destino	2	5,4
El tiempo que se tarda esperándolos en la parada	4	10,8
El mal estado de la unidad	0	0,0
La ciudad ha crecido y se siguen manteniendo las mismas rutas	4	10,8
La falta de supervisión del servicio de transporte	1	2,7
Maltrato de los operadores a los usuarios del sistema	3	8,1
Otro	1	2,7
Ningún miembro del hogar usa transporte público	4	10,8
No Sabe	1	2,7
TOTAL	37	100

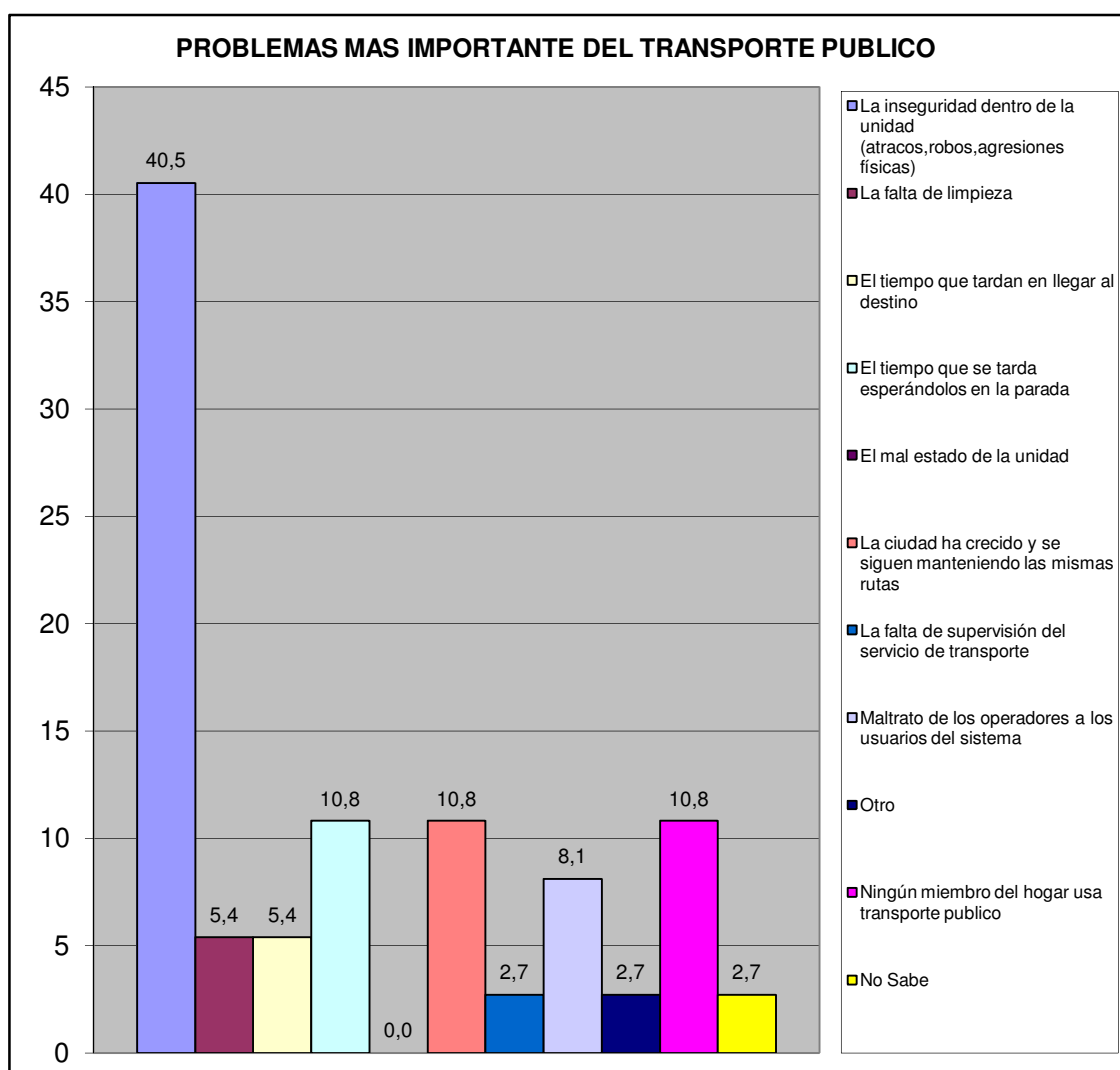

Centro C	Conjunto Resd. Orion
----------	----------------------

VI.- SEGURIDAD PÚBLICA.

¿Con que frecuencia la policía patrulla en la calle donde está ubicada su vivienda?	fa	%
Diario	2	5,6
Interdiario	4	11,1
Semanal	9	25,0
No patrullan	15	41,7
No sabe	6	16,7
No responde	0	0,0
TOTAL	36	100

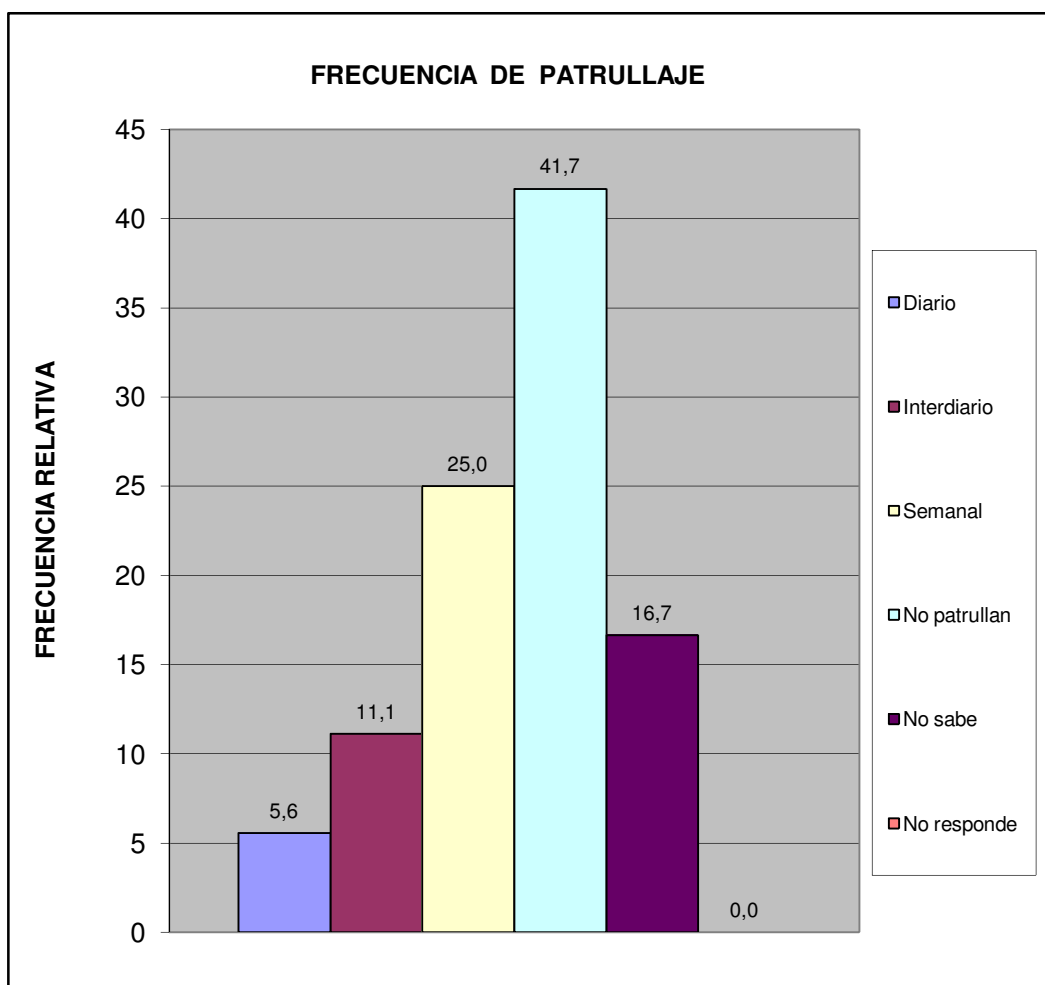

Centro C	Conjunto Resd. Orion
----------	----------------------

¿En los últimos seis meses se han cometido delitos en su comunidad?	fa	%
Si	26	72,2
No	7	19,4
No sabe	3	8,3
No Responde	0	0,0
Total	36	100

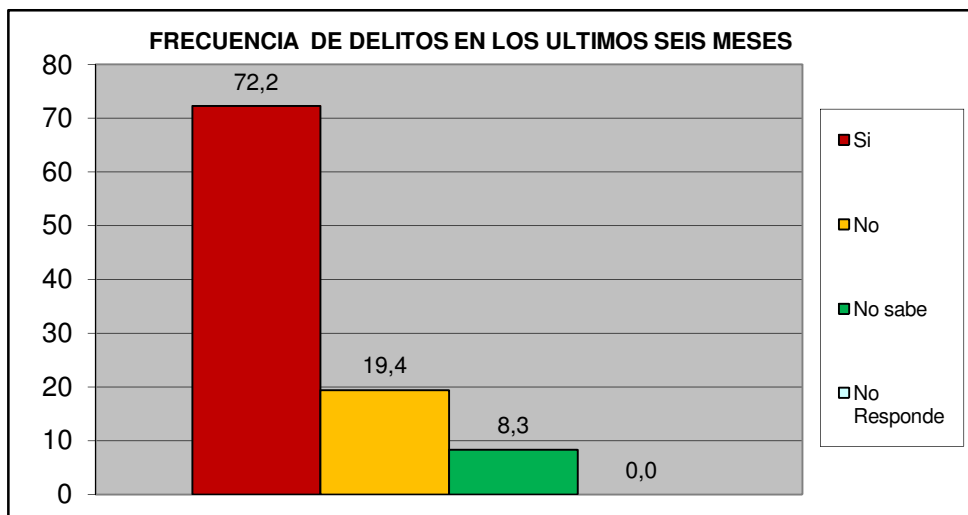

¿Ha presentado usted alguna denuncia ante los organismos competentes?	fa	%
Si	10	38,5
No	16	61,5
TOTAL	26	100

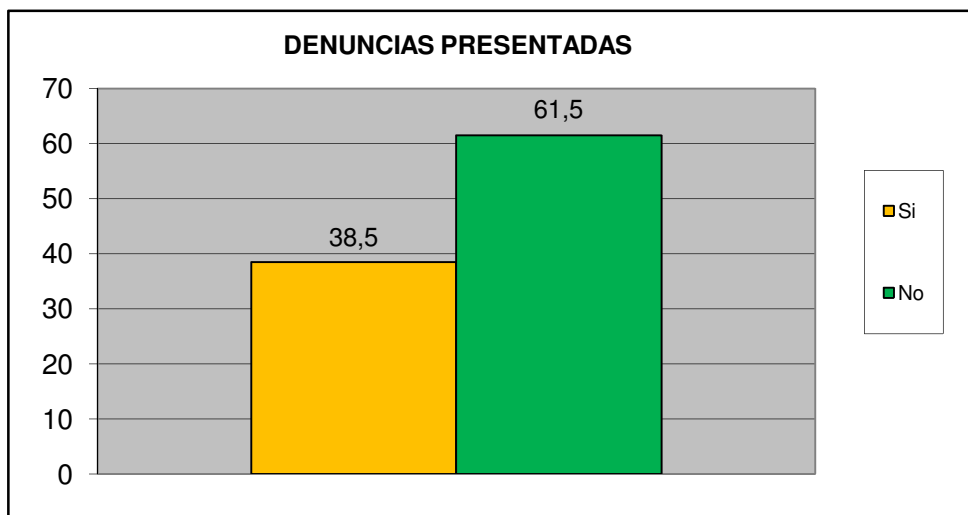

Centro C	Conjunto Resd. Orion
-----------------	-----------------------------

¿Cómo evalúa usted la gestión de la Policía municipal de San Diego?	fa	%
Excelente	1	2,8
Buena	7	19,4
Regular	13	36,1
Mala	6	16,7
Pésima	2	5,6
No opina	7	19,4
TOTAL	36	100

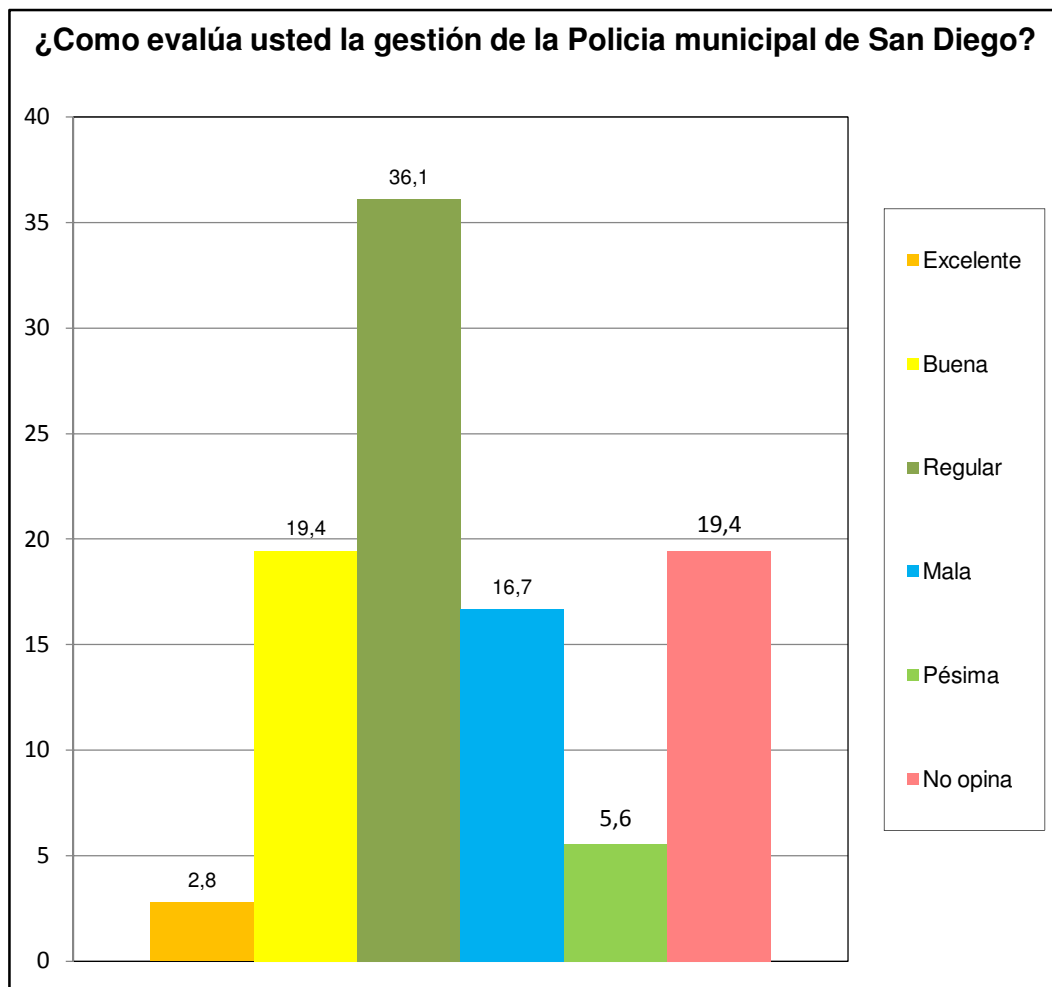

Centro C	Conjunto Resd. Orion
----------	----------------------

¿Ha solicitado y/o recibido servicio de bomberos y/o ambulancias por parte de la Fundación Cuerpo de Bomberos de San Diego?	fa	%
Si	5	13,9
No	31	86,1
No Sabe	0	0,0
No Responde	0	0,0
TOTAL	36	100

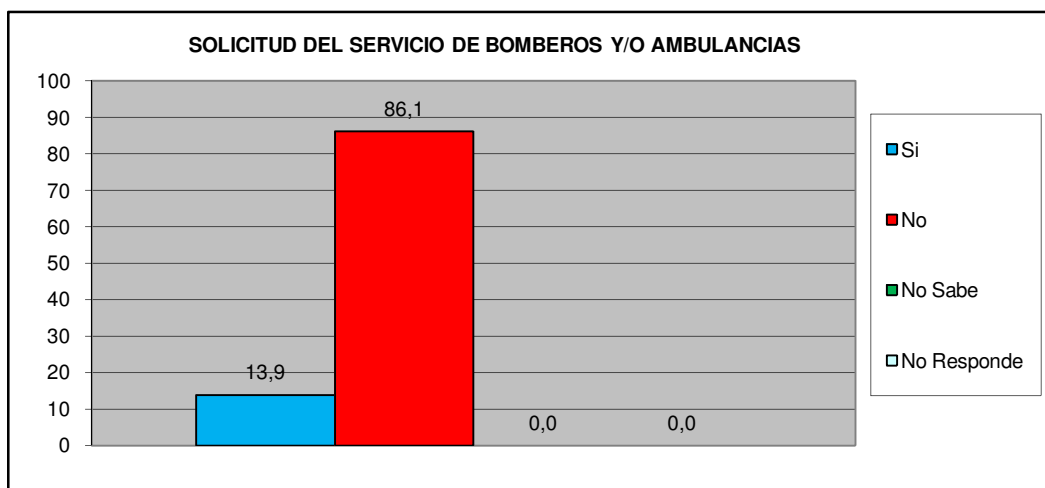

¿En Caso de ser positivo, quedo satisfecho con el servicio recibido por parte de la Fundación Cuerpo de Bomberos de San Diego?	fa	%
Si	5	100,0
No	0	0,0
No Sabe	0	0,0
No Responde	0	0,0
TOTAL	5	100

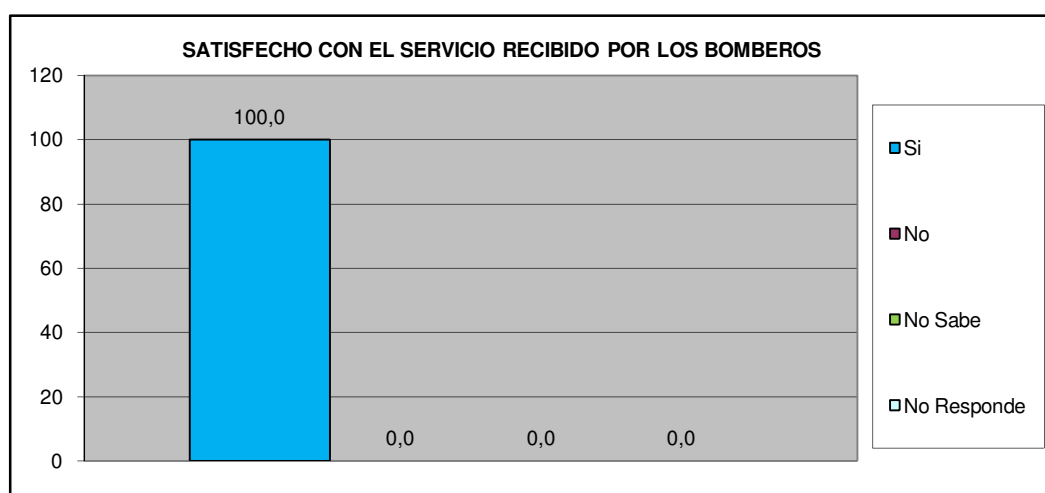

Centro C	Conjunto Resd. Orion
-----------------	-----------------------------

VII.- EDUCACIÓN.

Como Evalúa Ud. La calidad ACADÉMICA de los preescolares de la Alcaldía y de la escuela Municipal Monseñor Luis E. Henríquez.	fa	%
Excelente	8	22,2
Buena	11	30,6
Regular	1	2,8
Mala	0	0,0
Pésima	0	0,0
No Sabe / No opina	16	44,4
TOTAL	36	100

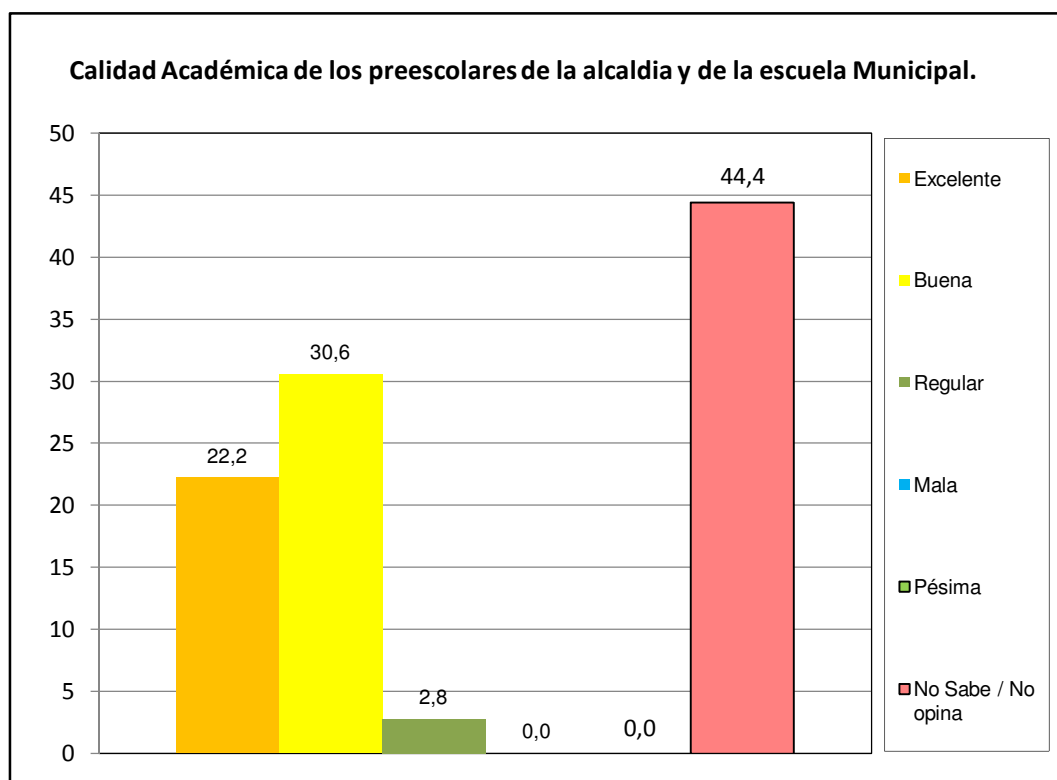

Centro C	Conjunto Resd. Orion
----------	----------------------

VIII.- CAPACIDAD DE ACCESO DEL HOGAR A LOS SERVICIOS DE SALUD.

		fa	%
¿Alguna vez usted o algún miembro de su hogar ha dejado de comprar medicinas prescritas debido a su costo?	Si	14	38,9
	No	22	61,1
TOTAL		36	100

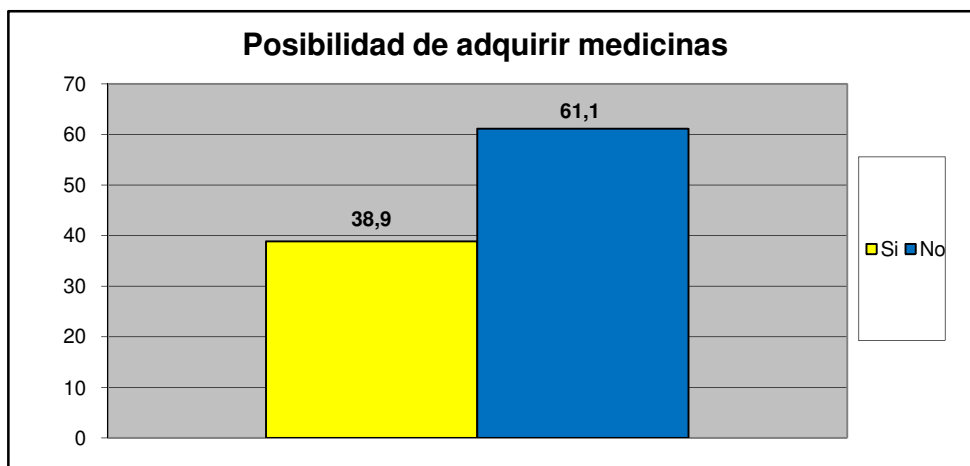

		fa	%
¿Presenta Ud o algun miembro de su familia dificultad para acceder a los servicios de salud?	Si	13	36,1
	No	23	63,9
TOTAL		36	100

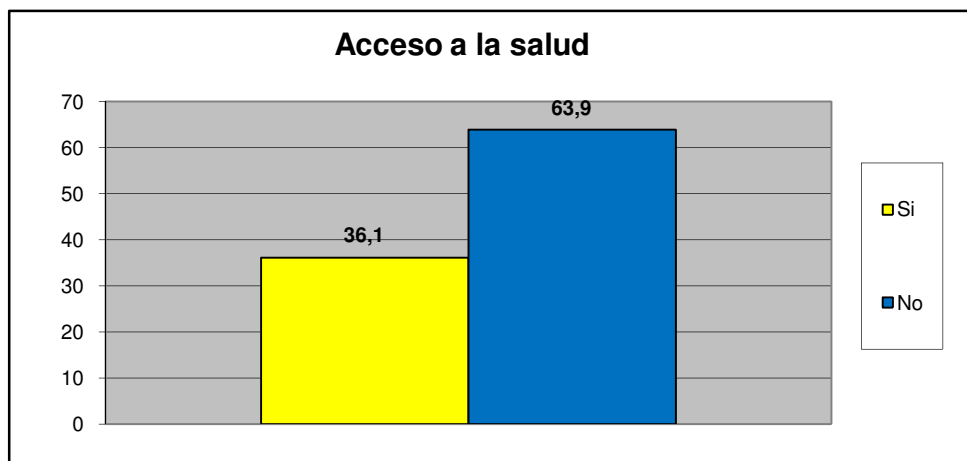

Centro C	Conjunto Resd. Orion
----------	----------------------

Principal causa para no acceder al Servicio de Salud	fa	%
Nos queda lejos de nuestra casa	0	0,0
No nos atienden el mismo día	2	10,0
Son muy costosos los tratamientos médicos	3	15,0
son muy costosas las consultas medicas	4	20,0
el trato que recibimos no es el adecuado	1	5,0
Los horarios de atención al publico son reducidos	0	0,0
Otra	10	50,0
No sabe	0	0,0
No Responde	0	0,0
TOTAL.	20	100

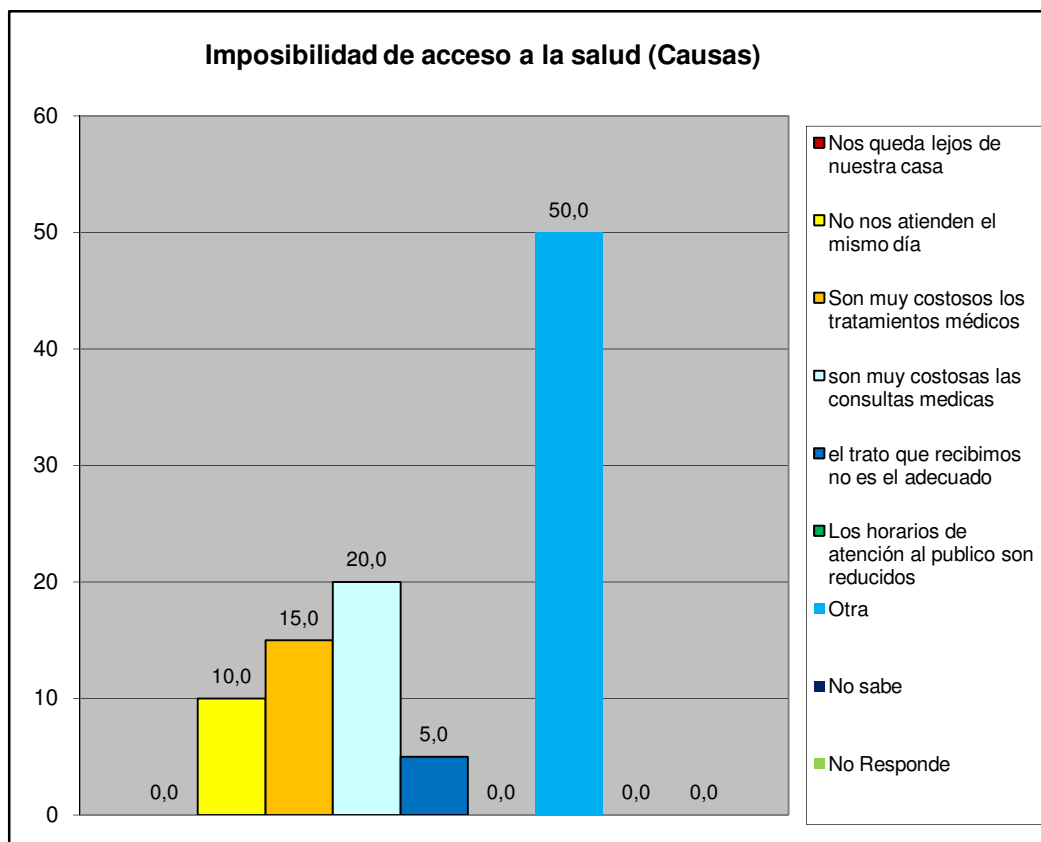

Centro C	Conjunto Resd. Orion
----------	----------------------

IX.- EVALUACIÓN DE LA GESTIÓN MUNICIPAL

¿Asistió Usted a la Feria Navideña (BAZAR) de San Diego?	fa	%
Si	32	88,9
No	4	11,1
TOTAL	36	100

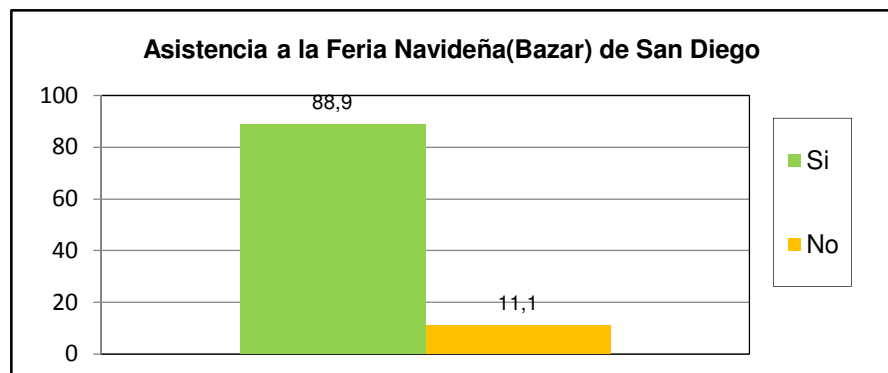

¿Cuál es la percepción que Usted tiene de la Feria Navideña (BAZAR) de San Diego?	fa	%
Excelente	13	30,2
Buena	15	34,9
Regular	4	9,3
Mala	3	7,0
Pésima	0	0,0
No opina	8	18,6
TOTAL	43	100

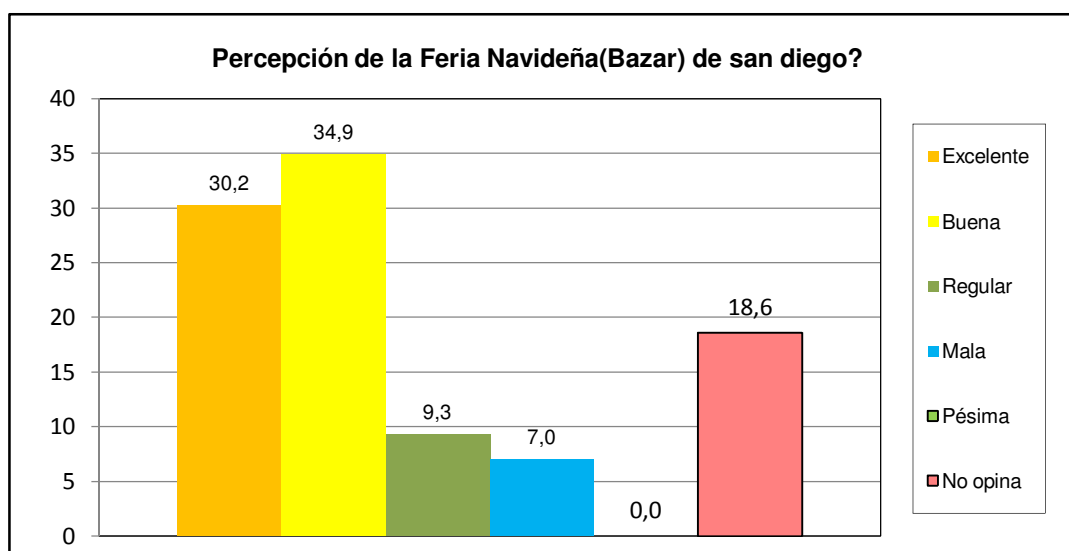

Centro C	Conjunto Resd. Orion
-----------------	-----------------------------

¿Posee su inmueble el carnet de servicios municipales?	fa	%
Si	7	19,4
No	23	63,9
No sabe	6	16,7
No Responde	0	0,0
TOTAL	36	100

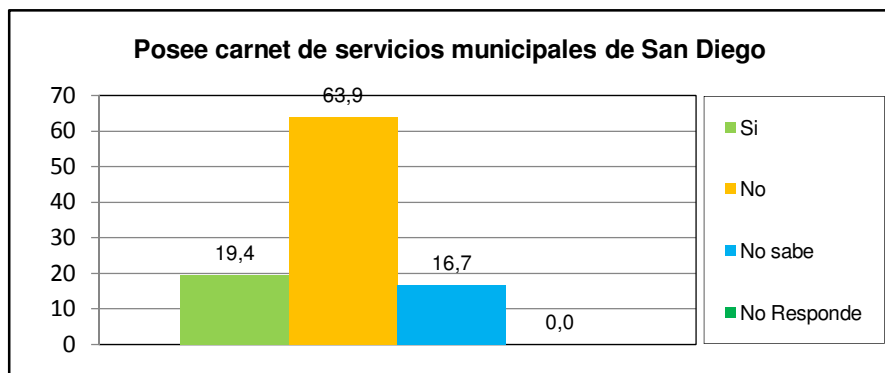

¿Cuál es la percepción de la planta embotelladora de Agua Potable y de los puntos de distribución de San Diego?	fa	%
Excelente	9	25,0
Buena	14	38,9
Regular	5	13,9
Mala	2	5,6
Pésima	0	0,0
No opina	6	16,7
TOTAL	36	100

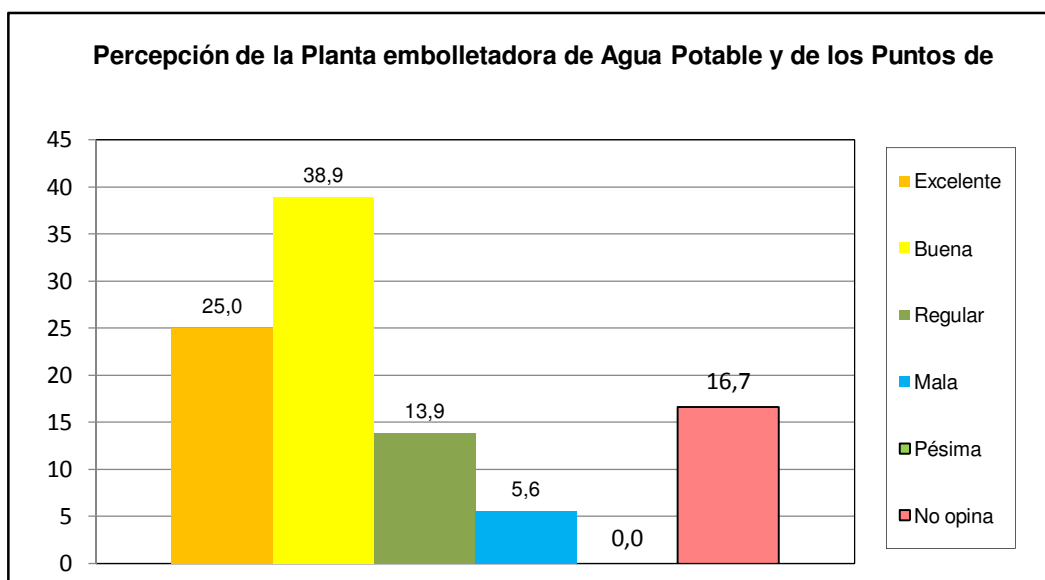

Centro C	Conjunto Resd. Orion
-----------------	-----------------------------

¿Como evalua usted la gestion municipal?	fa	%
Excelente	1	2,8
Buena	22	61,1
Regular	9	25,0
Mala	3	8,3
Pésima	1	2,8
No opina	0	0,0
TOTAL	36	100

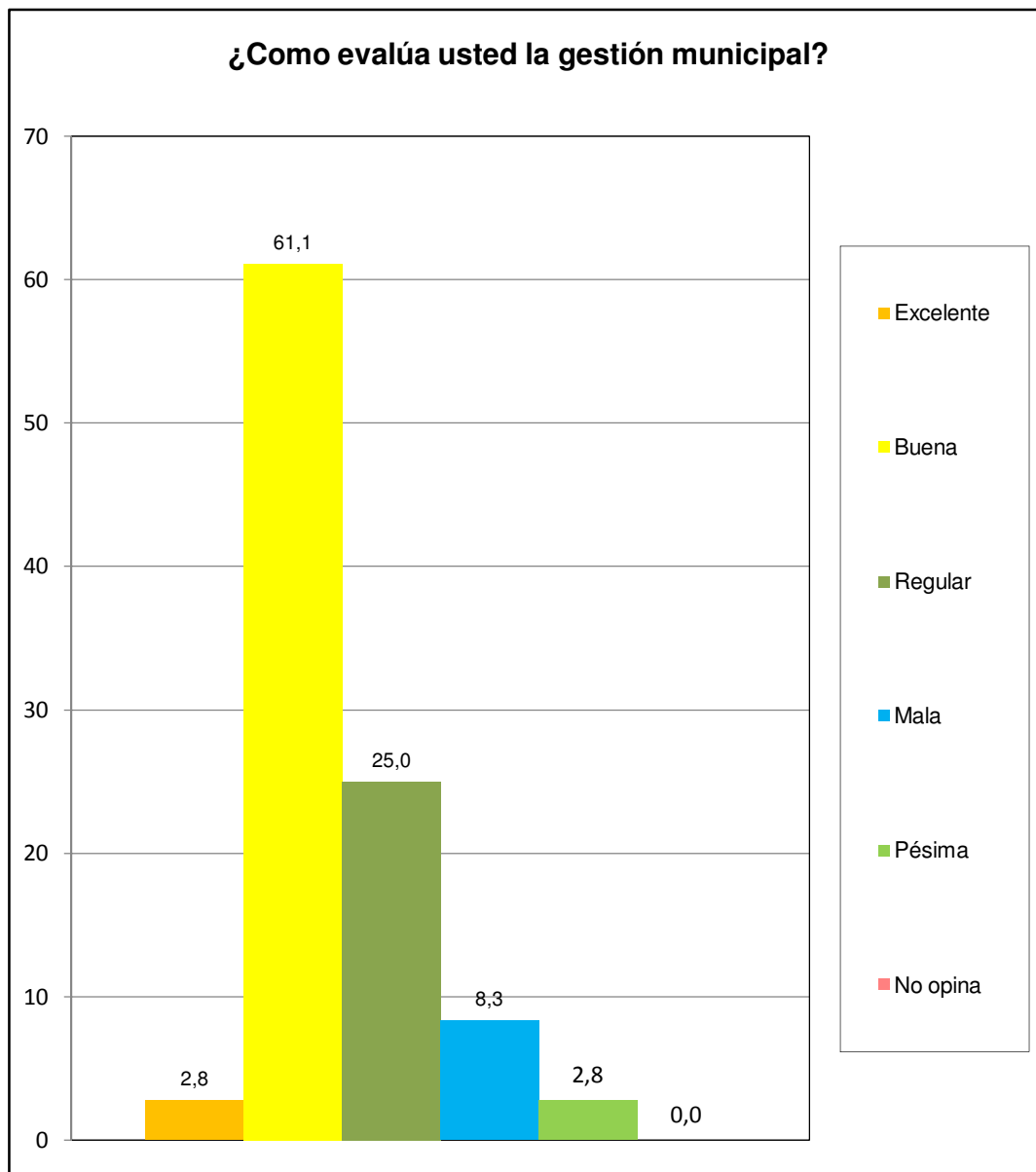

Centro C	Conjunto Resd. Orion
----------	----------------------