



República Bolivariana de Venezuela
Estado Carabobo
Sala Técnica del Consejo Local de Planificación Pública
del Municipio San Diego

Indice de Bienestar Humano Municipal de San Diego 2015.

DECODIFICACION DE RESULTADOS DEL INSTRUMENTO

I.- DATOS DE LOCALIZACIÓN DE LA VIVIENDA.

Sector	Nombre de Residencia o urbanismo
Centro C	Resd. Poblado de San Diego

II.- SITUACIÓN SOCIOECONÓMICA.

Características de la Vivienda	fa	%
Mansión.	0	0,0
Quinta o Casa quinta.	0	0,0
Townhouse.	0	0,0
Casa.	0	0,0
Apartamento.	100	100,0
Penthouse.	0	0,0
Apartamento en casa (anexo).	0	0,0
Casa de Vecindad o Pensión.	0	0,0
Rancho.	0	0,0
Otra Clase de Vivienda.	0	0,0
TOTAL	100	100

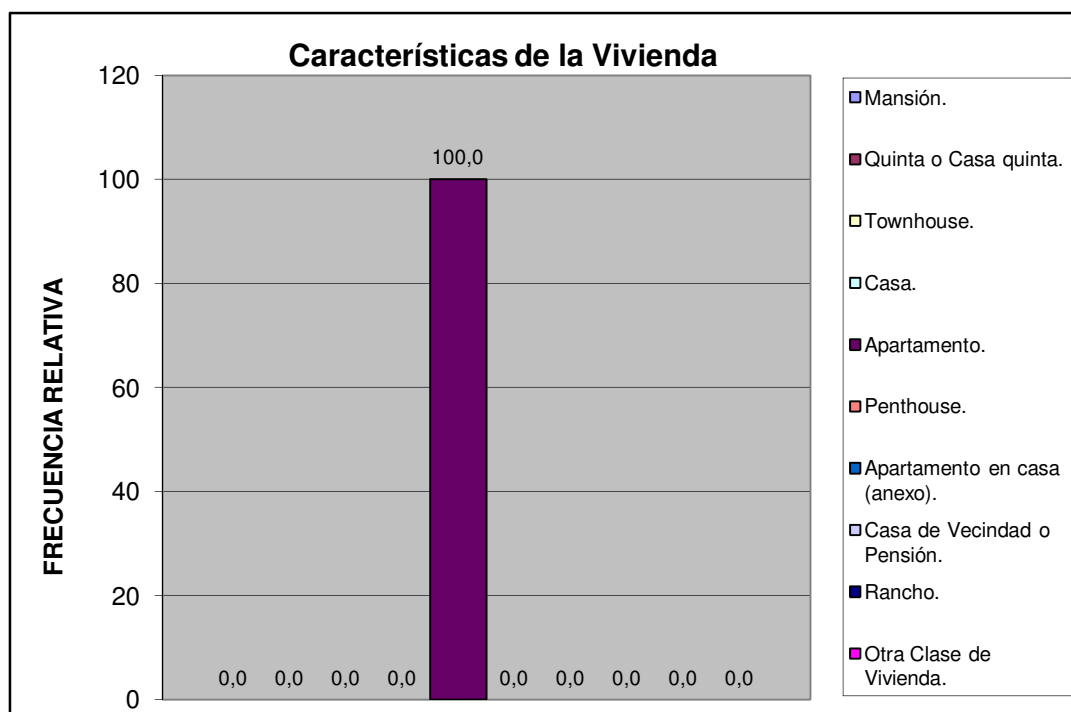

Centro C	Resd. Poblado de San Diego
----------	----------------------------

Material de Construcción Predominante en Paredes	fa	%
Bloque o ladrillo frisado	95	95,0
Bloque o ladrillo sin frisar	0	0,0
Concreto	5	5,0
Madera aserrada/formica/fibra de vidrio o similares	0	0,0
Adobe/tapia/baharaque	0	0,0
Caña/palma/tabla/carton piedra/similares	0	0,0
TOTAL	100	100

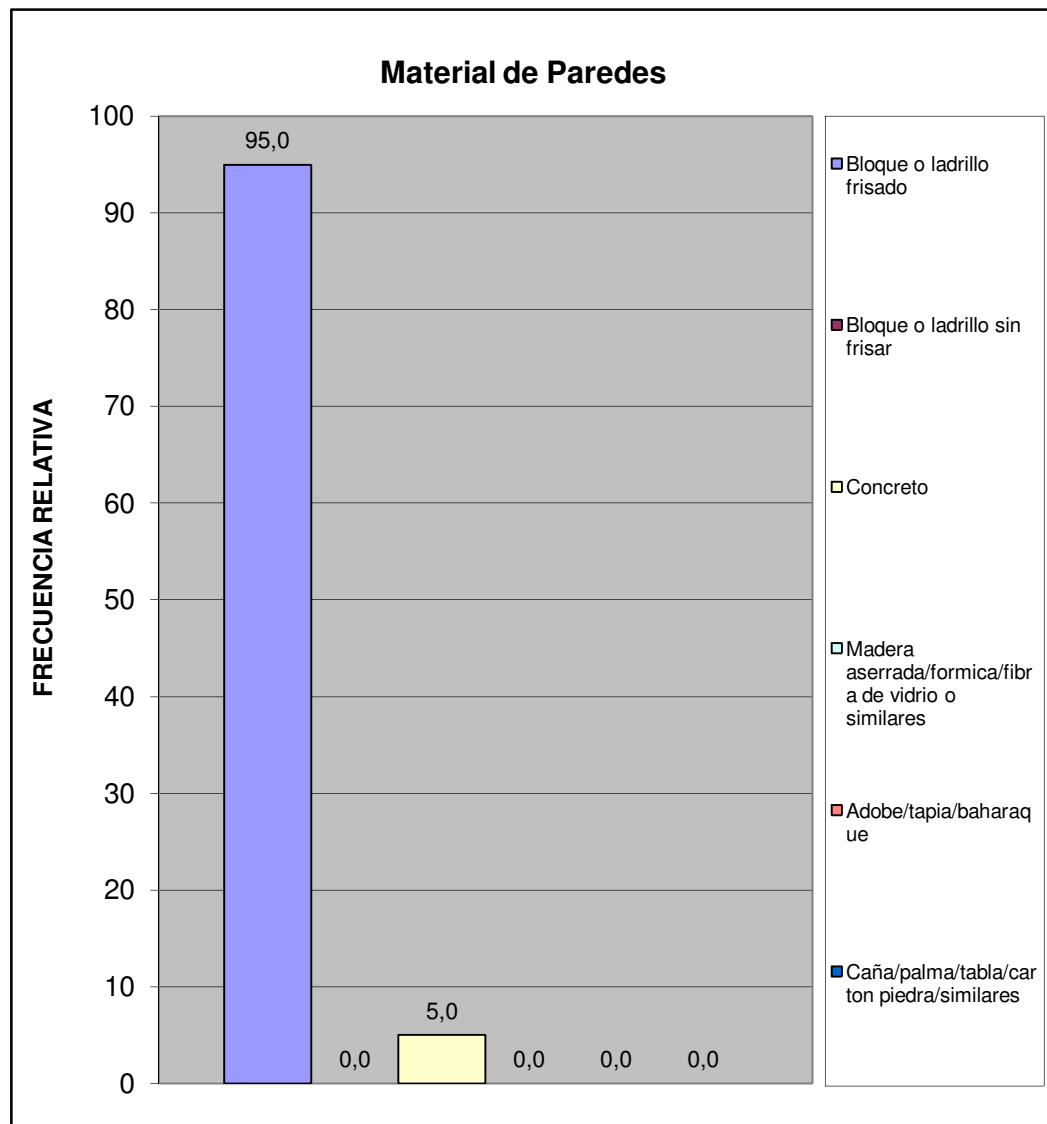

Centro C	Resd. Poblado de San Diego
----------	----------------------------

Material de Construcción Predominante en Pisos	fa	%
Mosaico/granito/vinil/cerámica/ladrillo	100	100,0
Terracota/parquet/alfombra y similares	0	0,0
Cemento Pulido	0	0,0
Cemento rustico	0	0,0
Tierra	0	0,0
Tablas/tablonos y similares	0	0,0
TOTAL	100	100



Centro C	Resd. Poblado de San Diego
----------	----------------------------

Material de Construcción Predominante en Techos	fa	%
Concreto Armado	100	100,0
Ladrillo-concreto	0	0,0
Fibra sintetica	0	0,0
Asbesto y similares	0	0,0
Laminas metalicas (Zinc y similares)	0	0,0
Tablas/tablonos y similares	0	0,0
Caña/palma y similar	0	0,0
TOTAL	100	100

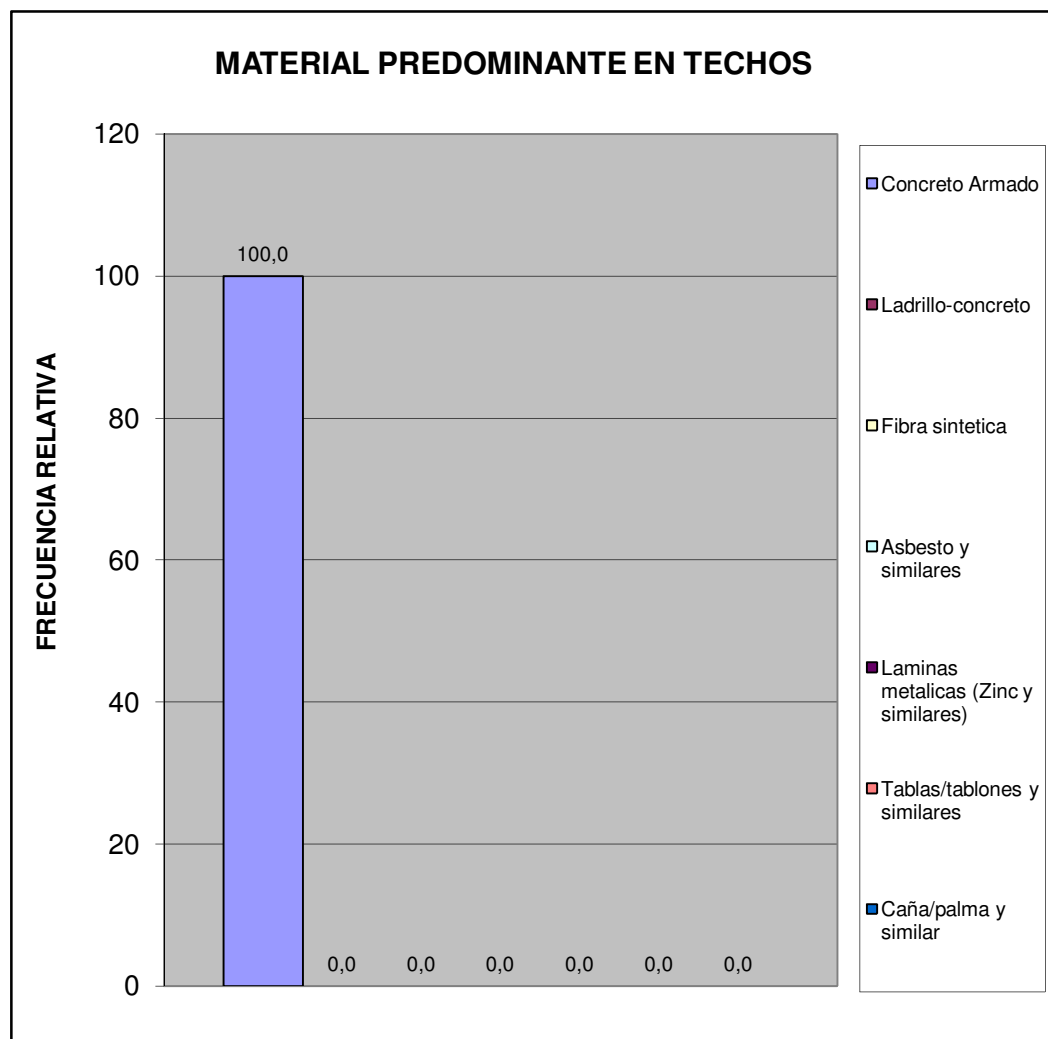

Centro C	Resd. Poblado de San Diego
----------	----------------------------

Hacinamiento Detectado	fa	%
Hogar Hacinado	0	0,0
Hogar No Hacinado	100	100,0
Total	100	100



Ingreso Familiar	fa	%
Menos de Bs. 8.966	9	9,0
Entre Bs. 8.966 - 17.932	50	50,0
Entre Bs. 17.932 - 25.000	24	24,0
Entre Bs. 25.000 - 40.000	16	16,0
Mas de Bs. 40.000	1	1,0
TOTAL	100	100

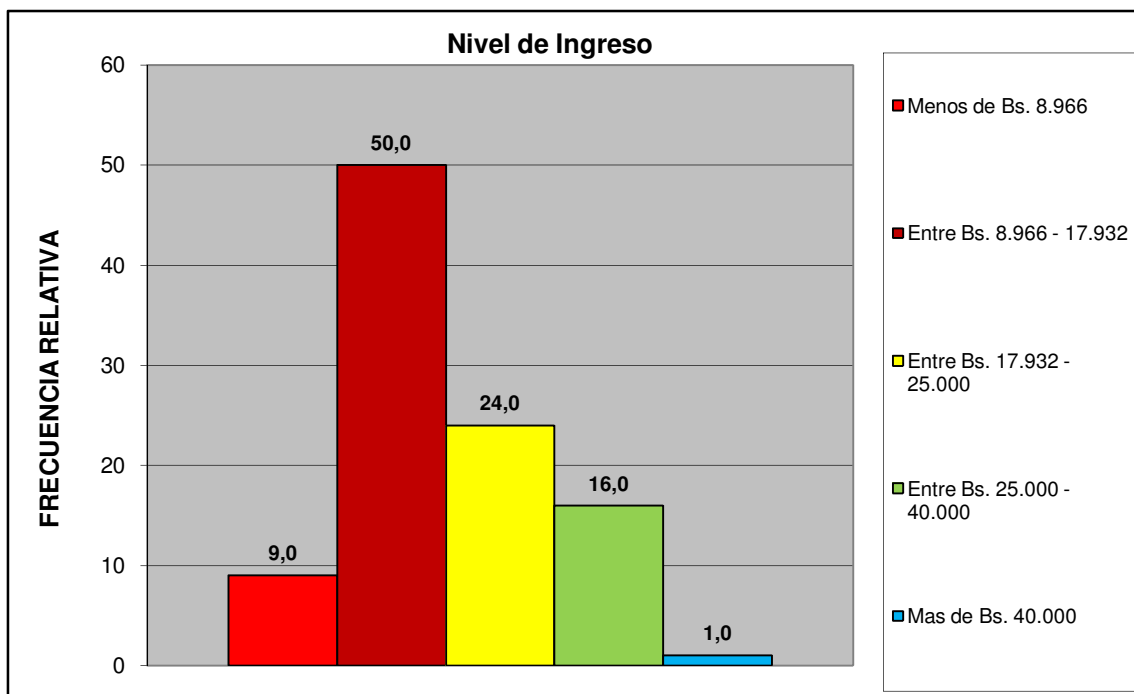

Centro C	Resd. Poblado de San Diego
----------	----------------------------

Criterio Linea de la Pobreza	fa	%
Hogar Pobre Extremo. Si ICANP < 1	9	9,0
Hogar Pobre Relativo. Si $1 \leq \text{ICAPC} < 2$	50	50,0
Hogar No Pobre. Si ICAPC > 2	41	41,0
Total	100	100

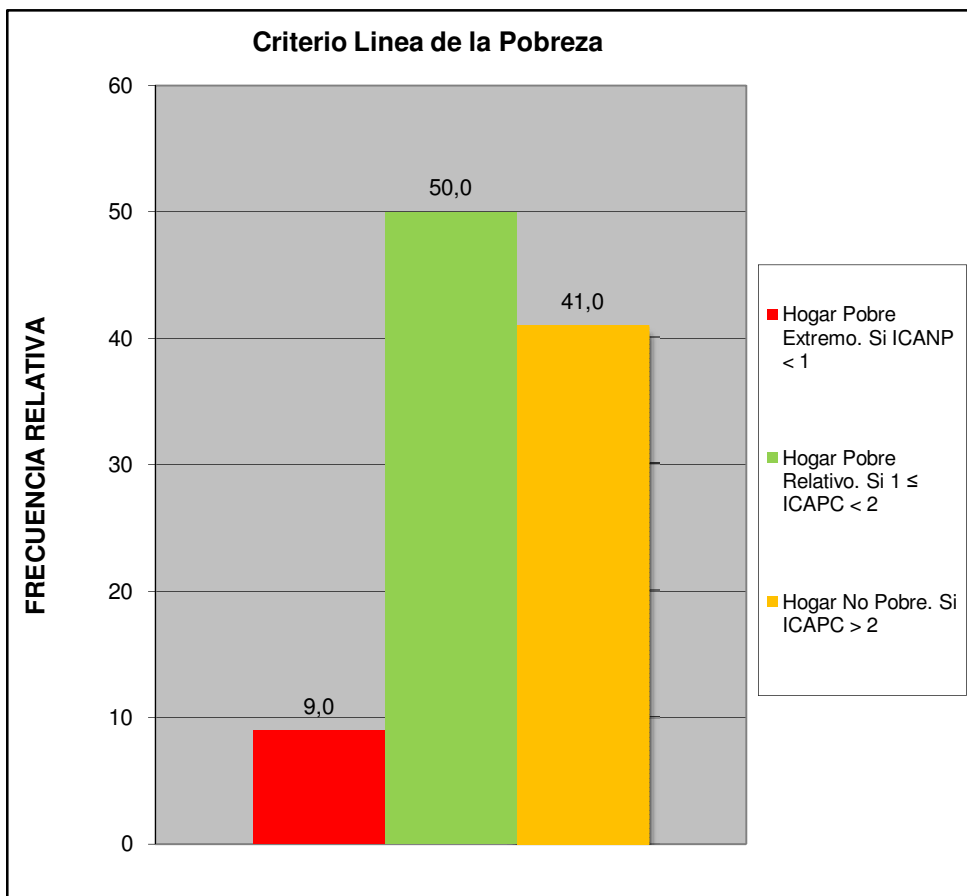

Centro C	Resd. Poblado de San Diego
----------	----------------------------

Cual es el nivel academico de los miembros de la familia que trabajan en el hogar:	fa	%
Primaria	1	1,0
Secundaria Inconclusa	12	12,0
Bachiller	7	7,0
Técnico Medio	4	4,0
Técnico Superior Universitario	31	31,0
Universitario	32	32,0
Universitario con postgrado	13	13,0
Otro	0	0,0
TOTAL	100	100

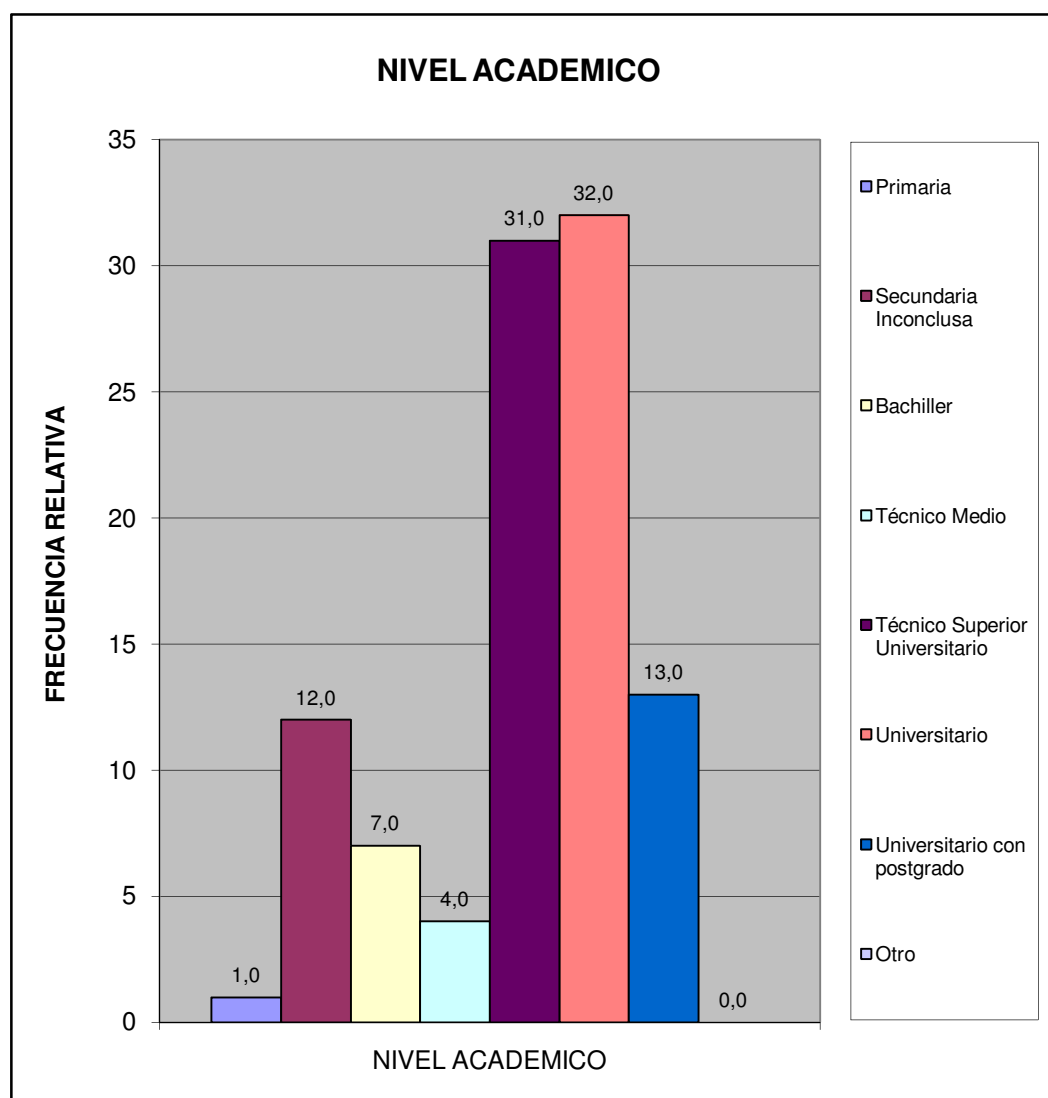

Centro C	Resd. Poblado de San Diego
----------	----------------------------

¿Cuales cree que son los principales problemas de su comunidad, por orden de prioridad del 1 mayor importancia al 8 menor importancia relativa?	fa	%
Deporte	255	7,1
Educación	467	13,0
Seguridad	790	21,9
Salud	482	13,4
Cultura y Recreación	305	8,5
Infraestructura	309	8,6
Servicios Públicos	550	15,3
Ambiente	442	12,3
TOTAL	3600	100

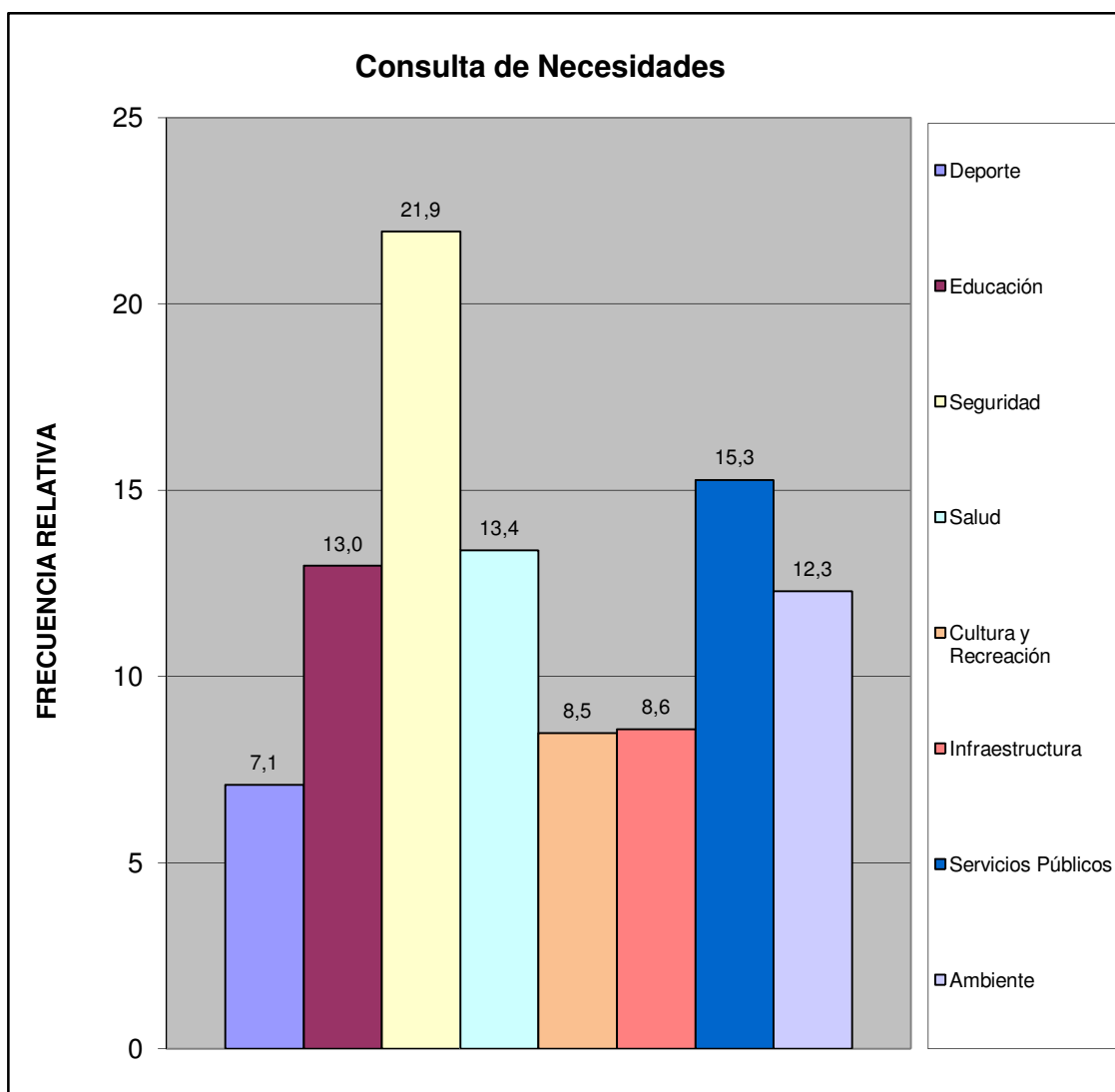

¿Considera usted que la inflación afecta la calidad de vida de su familia?	fa	%
Si	99	99,0
No	1	1,0
No Sabe	0	0,0
No Responde	0	0,0
TOTAL	100	100

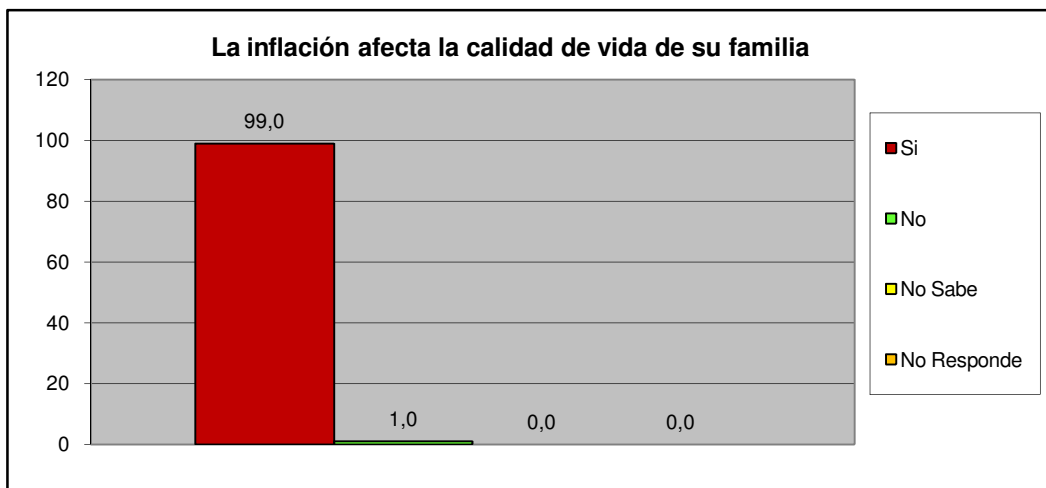

¿Considera usted que la escasez incrementa el costo de la canasta alimentaria?	fa	%
Si	99	99,0
No	1	1,0
No Sabe	0	0,0
No Responde	0	0,0
TOTAL	100	100

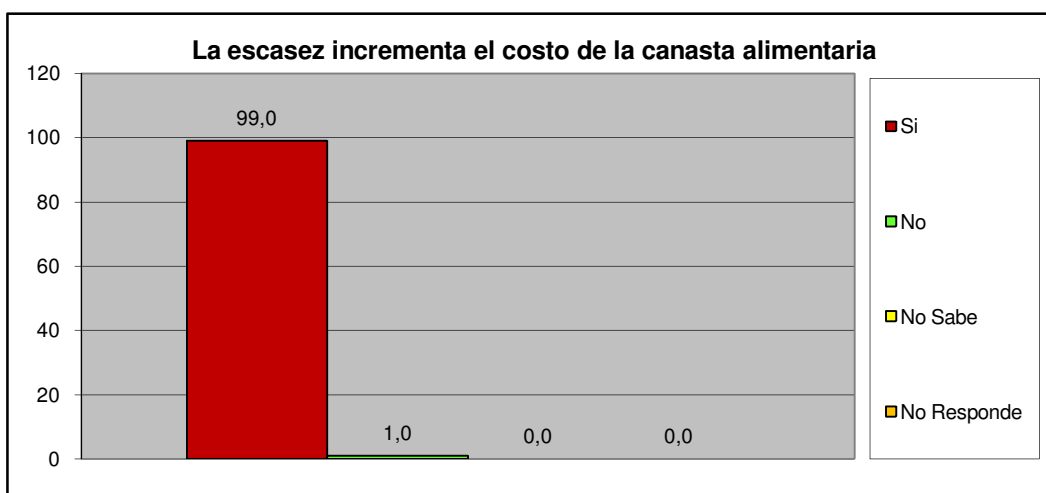

Centro C	Resd. Poblado de San Diego
-----------------	-----------------------------------

III.- SERVICIOS PÚBLICOS.

A esta Vivienda llega el agua por:	fa	%
Acueducto o tubería	61	61,0
Camión Cisterna	0	0,0
Pila publica o estanque	0	0,0
Pozo con tubería o Bomba	39	39,0
Pozo o manantial protegido	0	0,0
Otro	0	0,0
TOTAL	100	100

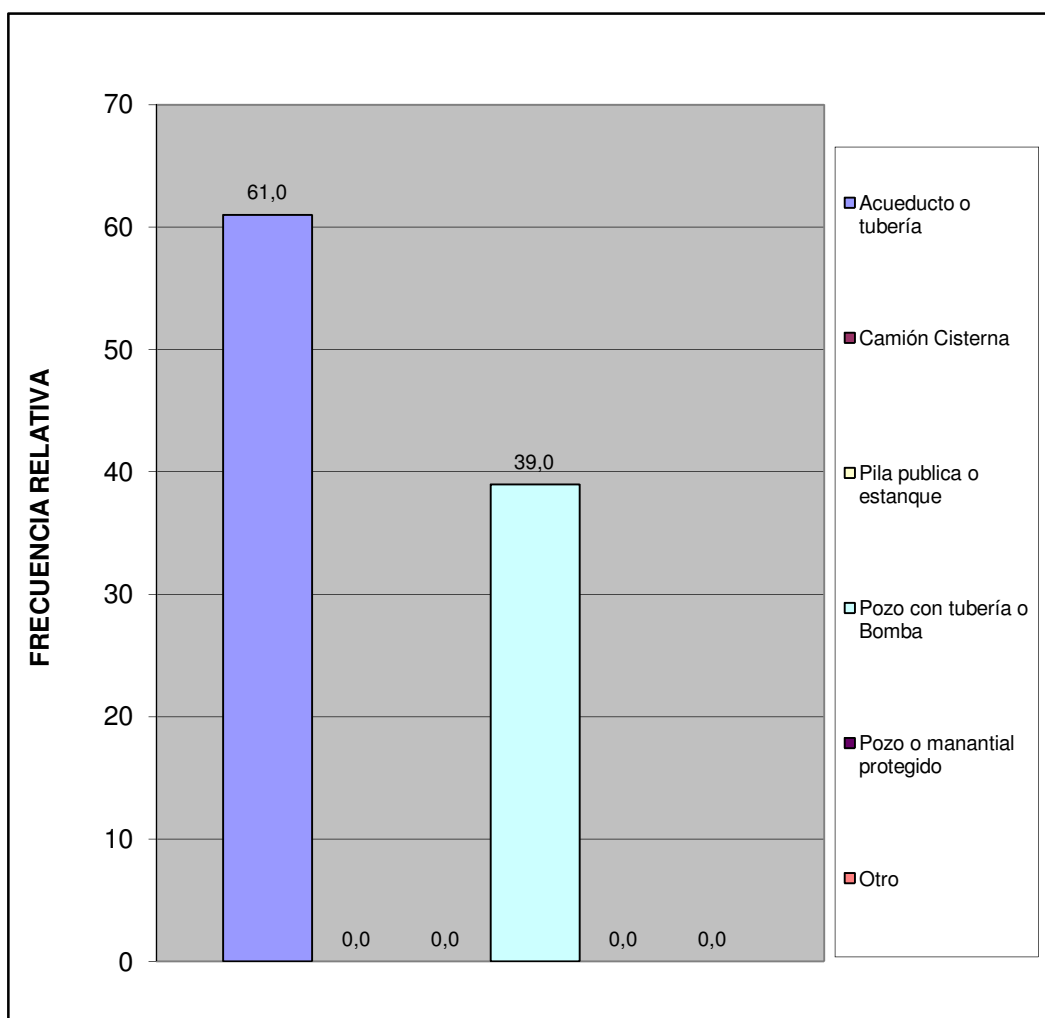

Centro C	Resd. Poblado de San Diego
----------	----------------------------

¿En esta vivienda tienen alguno de estos problemas con el suministro de agua?	fa	%
Se interrumpe el servicio Frecuentemente.	46	46,0
La cantidad o presión del agua es muy baja.	8	8,0
El agua es turbia.	36	36,0
Tiene mal olor o mal sabor.	6	6,0
Todas las anteriores.	1	1,0
Otros	3	3,0
TOTAL	100	100

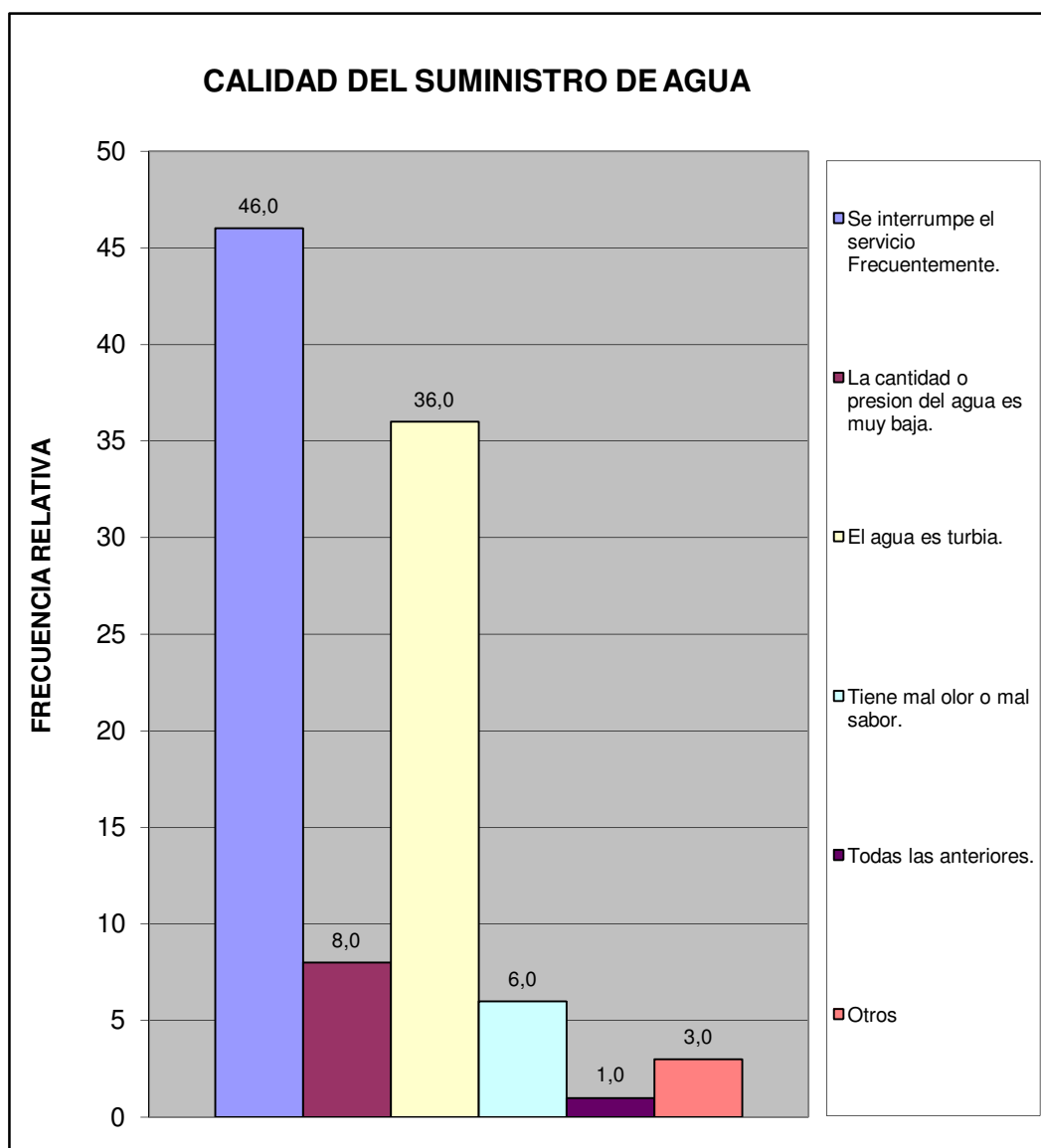

Centro C	Resd. Poblado de San Diego
----------	----------------------------

¿En su vivienda tienen alguno de estos problemas con el suministro eléctrico?	fa	%
Frecuentes altas y bajas de tensión	57	57,0
Se interrumpe frecuentemente el suministro	5	5,0
Cortos circuitos y quema de artefactos electricos	27	27,0
No tiene problemas con el suministro electrico	11	11,0
Otro	0	0,0
TOTAL	100	100

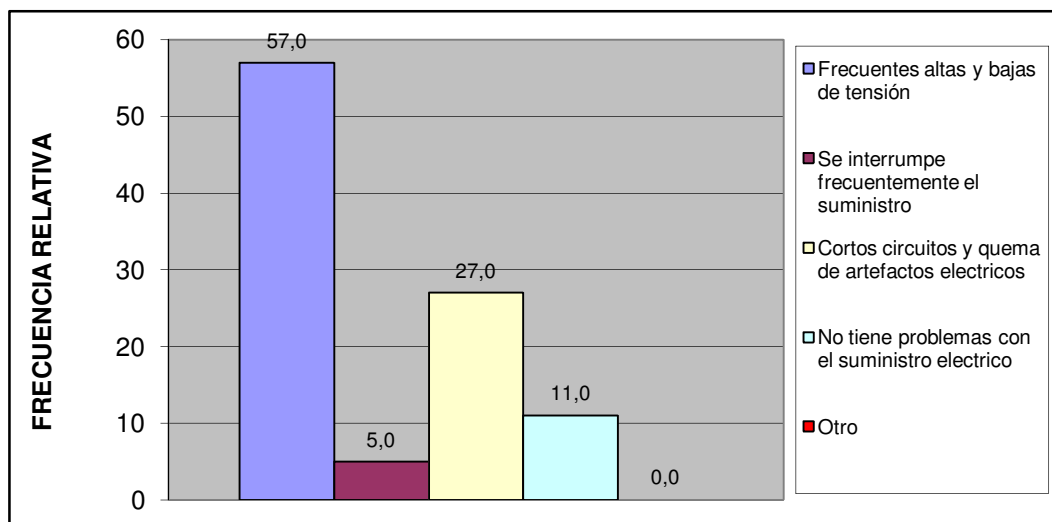

Esta vivienda tiene:	fa	%
Poceta conectada a cloaca	100	100,0
Poceta conectada a pozo séptico	0	0,0
No tiene conexión a pozo séptico o a la cloaca	0	0,0
Excusado de hoyo o letrina	0	0,0
No tiene excusado	0	0,0
TOTAL	100	100

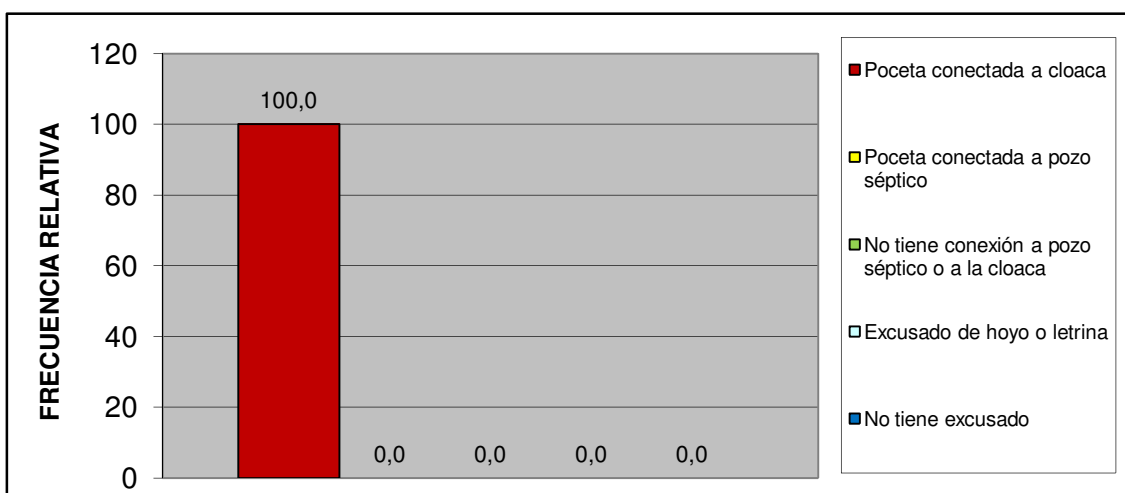

Centro C	Resd. Poblado de San Diego
----------	----------------------------

IV.- ACCESIBILIDAD A SERVICIOS PÚBLICOS.

¿Qué percepción tiene usted acerca de la limpieza del Municipio San Diego?	fa	%
Excelente	21	21,0
Buena	31	31,0
Regular	18	18,0
Mala	12	12,0
Pesima	0	0,0
No opina	18	18,0
TOTAL	100	100

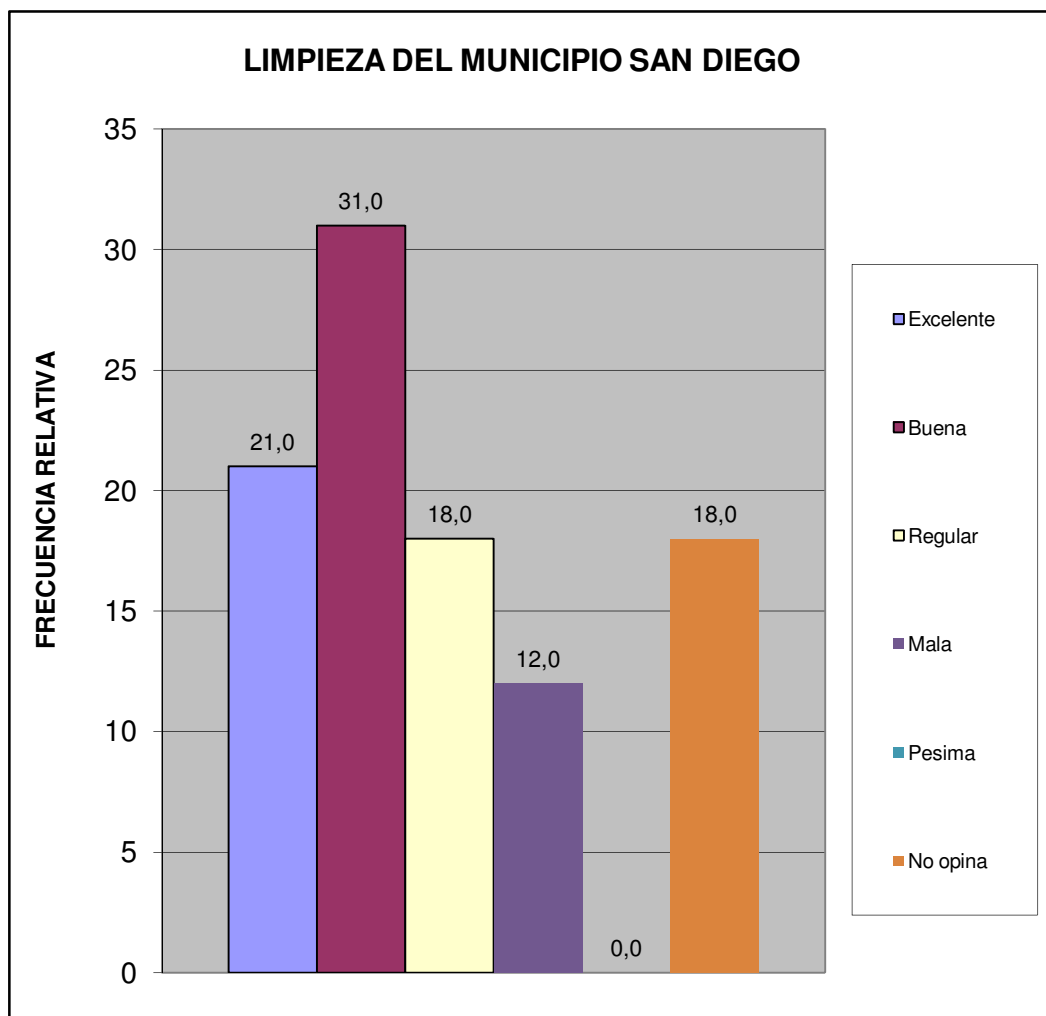

Centro C	Resd. Poblado de San Diego
----------	----------------------------

¿Qué percepción tiene usted acerca del mantenimiento de parques, plazas y las áreas de dominio público?	fa	%
Excelente	21	21,0
Buena	32	32,0
Regular	19	19,0
Mala	11	11,0
Pesima	0	0,0
No opina	17	17,0
TOTAL	100	100

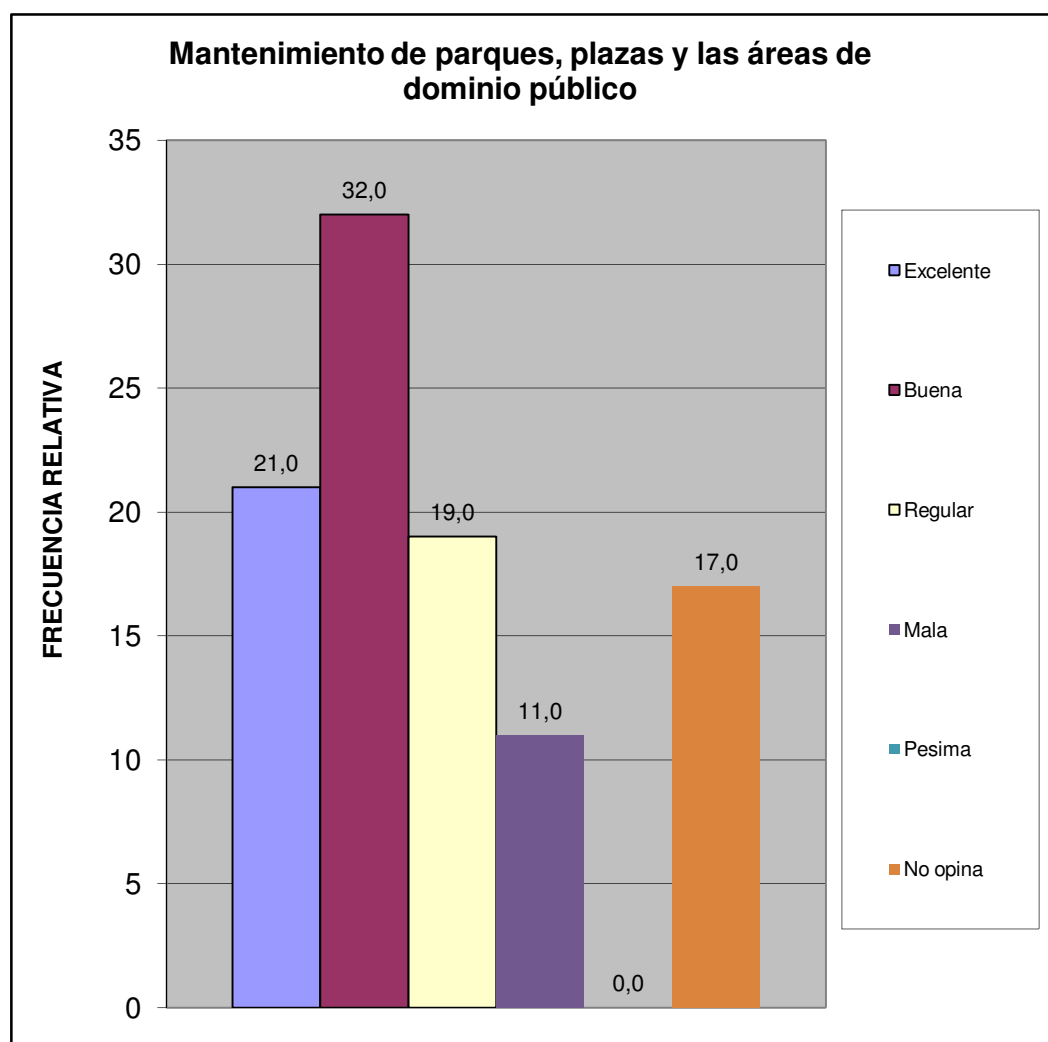

Centro C	Resd. Poblado de San Diego
----------	----------------------------

¿En su comunidad tienen alguno de estos problemas con el alumbrado público?	fa	%
Insuficiente numero de postes de luz	26	26,0
Baja intensidad de los bombillos	6	6,0
Postes mal ubicados	4	4,0
Los bombillos no se reponen a tiempo	11	11,0
Los delincuentes rompen los bombillos	1	1,0
Otro	9	9,0
No Tiene Problema con el alumbrado publico	43	43,0
TOTAL	100	100

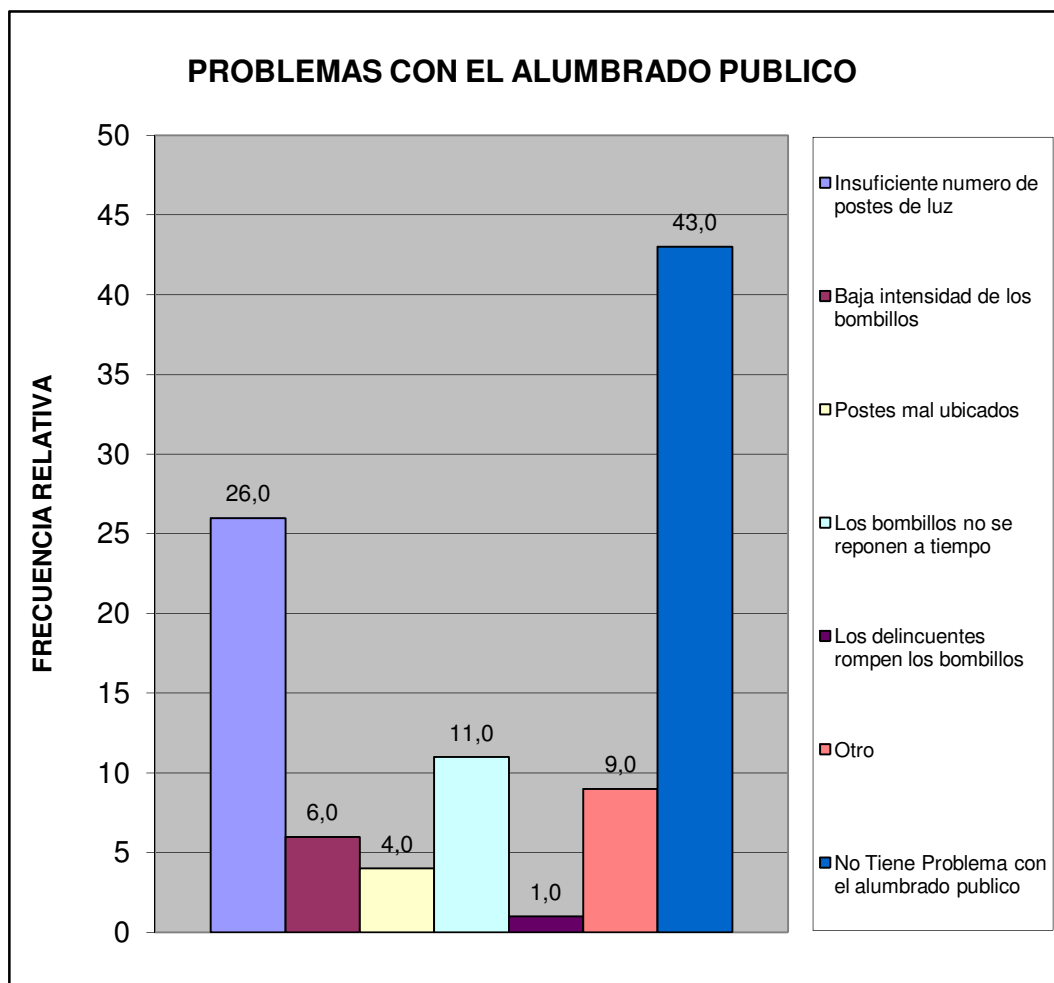

Centro C	Resd. Poblado de San Diego
----------	----------------------------

¿En su comunidad han tenido alguno de estos problemas con el tendido eléctrico?	fa	%
Exceso de cables conectados a los postes	9	9,0
Obstrucción por cableado muy bajo	0	0,0
Ramas de arboles enredadas en el cableado	23	23,0
Tendido eléctrico obsoleto	0	0,0
Poca cantidad de transformadores	13	13,0
Otro	5	5,0
No Tiene Problema	50	50,0
TOTAL	100	100

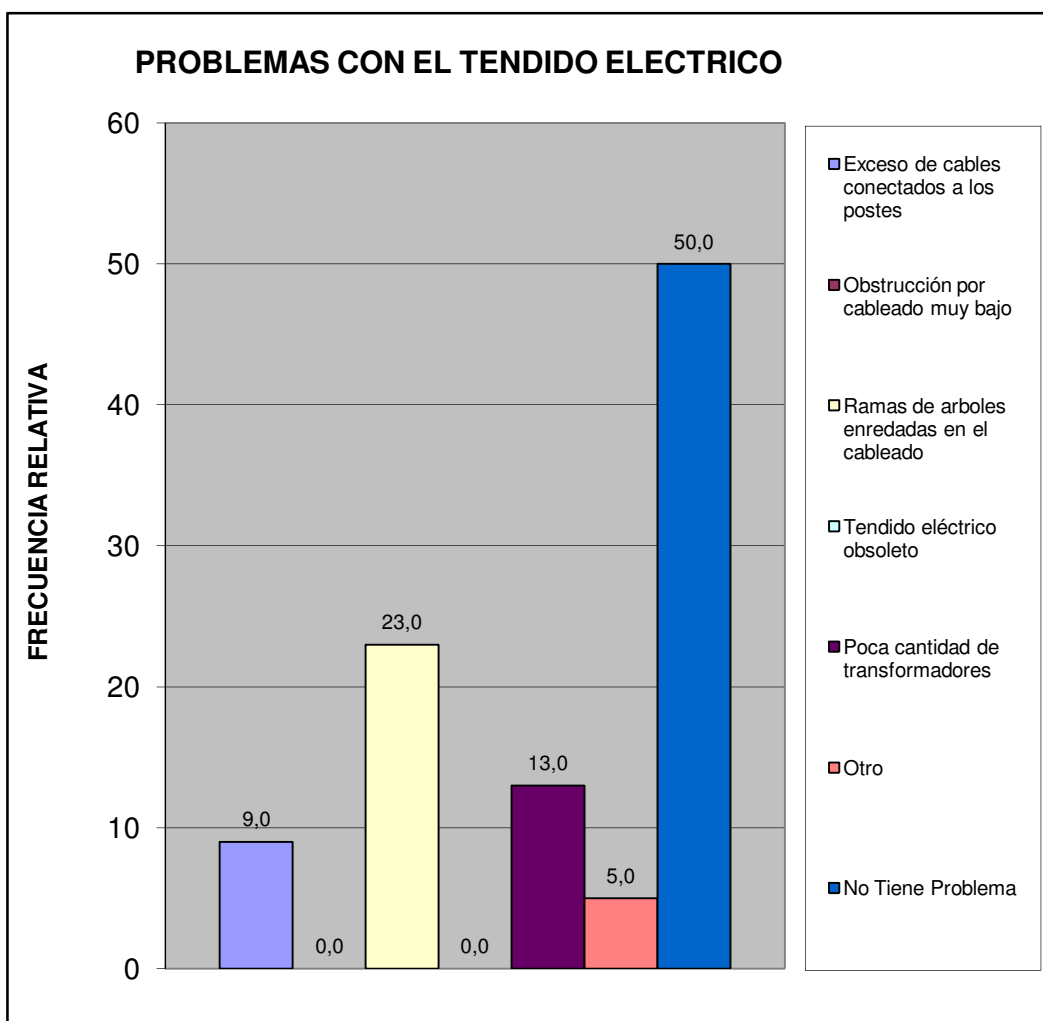

Centro C	Resd. Poblado de San Diego
----------	----------------------------

¿En esta Vivienda la basura?	fa	%
Es recogida por el servicio de aseo urbano	65	65,0
Se Deposita en Container Colectivo	35	35,0
No hay servicio de aseo urbano	0	0,0
TOTAL	100	100

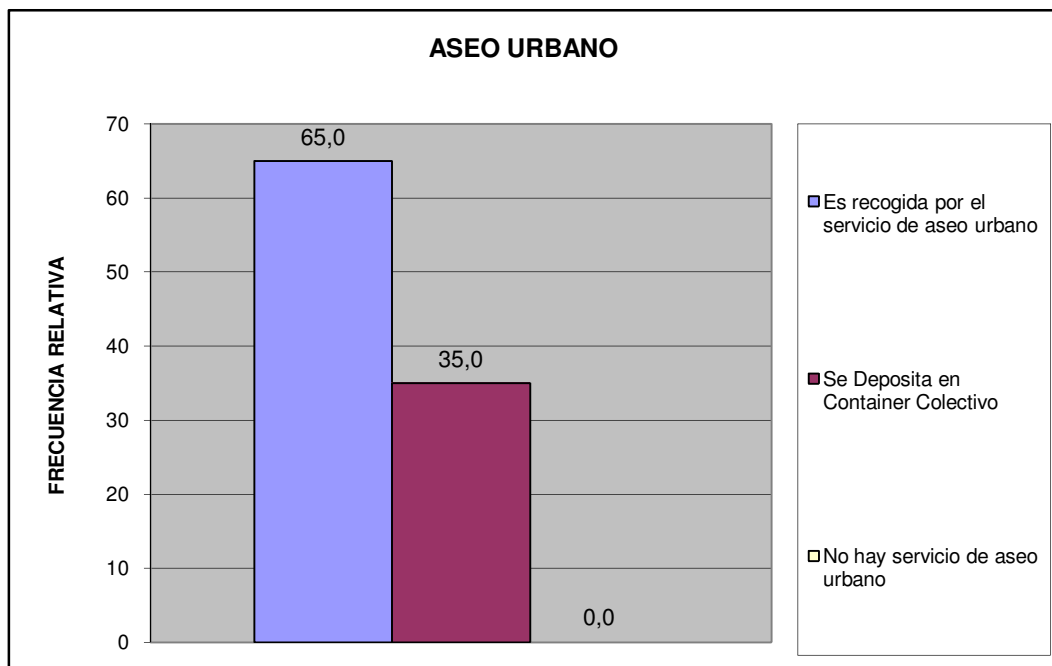

Centro C	Resd. Poblado de San Diego
----------	----------------------------

¿En su comunidad tienen alguno de estos problemas con el servicio de aseo urbano?	fa	%
El camión pasa muy pocas veces	18	18,0
El camión no tiene días fijos para pasar	1	1,0
El camión no llega a la hora que le corresponde	0	0,0
Dejan la basura regada en la calle	0	0,0
Dejan muy hediondo el ambiente cuando pasan	0	0,0
La cuadrilla pide dinero	0	0,0
La cuadrilla es grosera con los vecinos	0	0,0
Otro	0	0,0
No Tiene Problemas con el Servicio de Aseo Urbano	81	81,0
TOTAL	100	100

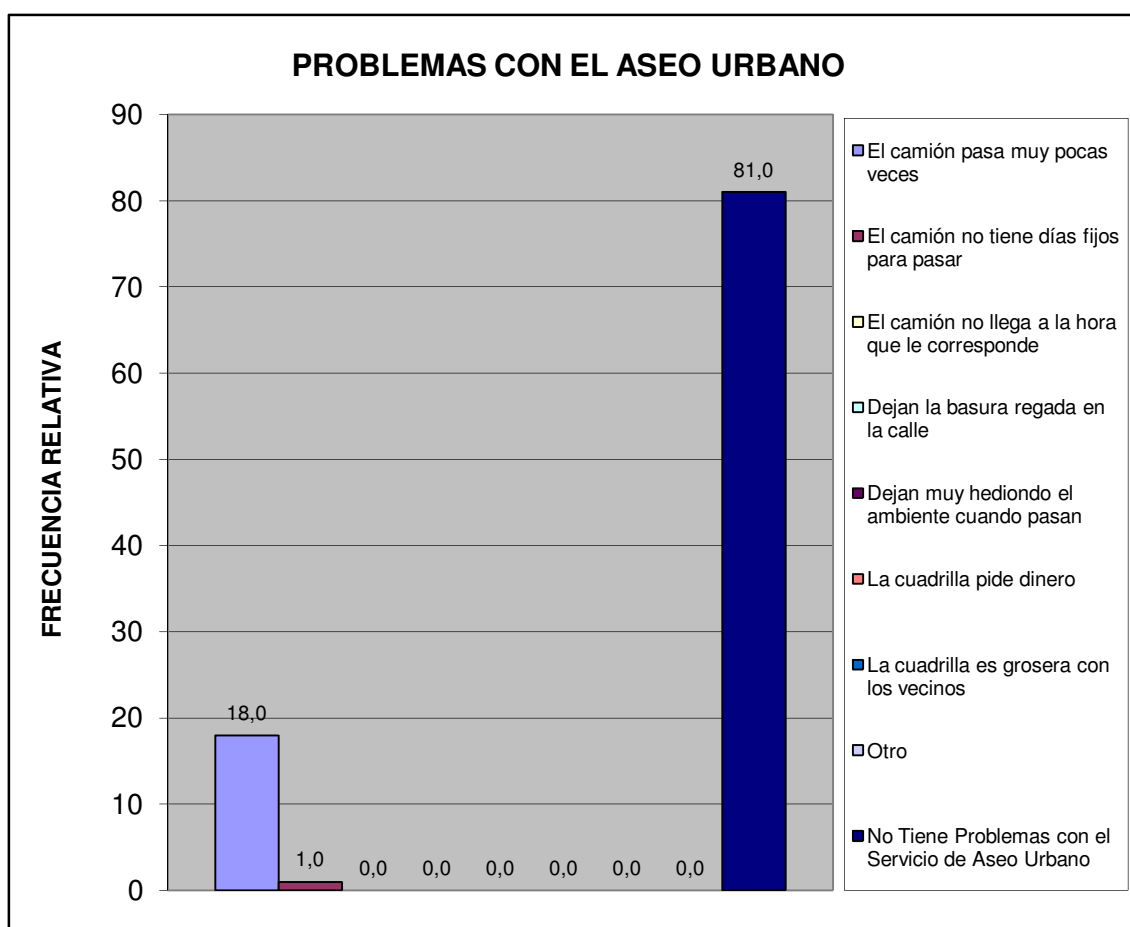

Centro C	Resd. Poblado de San Diego
----------	----------------------------

Pobreza Estructural	fa	%
Hogares sin NBI (No Pobre)	98	98,0
Hogares con 1 NBI (Pobres)	2	2,0
Hogares con ≥ 2 NBI (Pobre extremo)	0	0,0
TOTAL	100	100

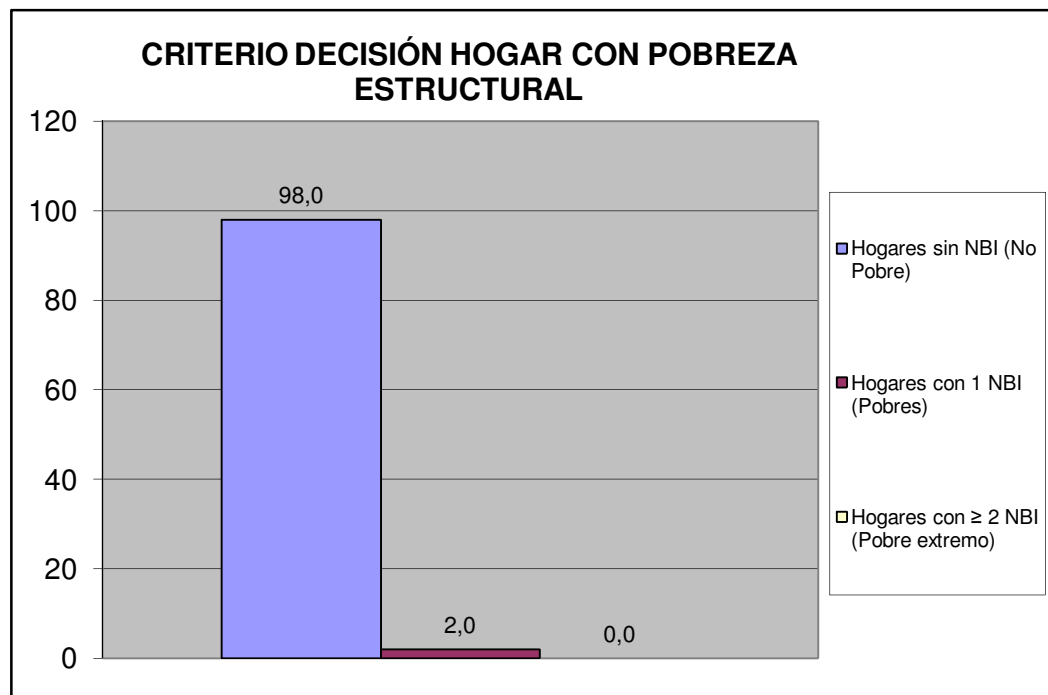

Centro C	Resd. Poblado de San Diego
----------	----------------------------

V.- MOVILIDAD Y MEDIOS DE TRANSPORTE PÚBLICO.

¿Cuál es el medio de transporte que más utilizan los miembros del hogar?	fa	%
Autobús Publico	20	20,0
Vehículo particular	72	72,0
Motocicleta	1	1,0
Bicicleta	2	2,0
Caminando	5	5,0
Ruta de Trabsporte de la Alcaldía de san Diego	0	0,0
Otro	0	0,0
TOTAL	100	100

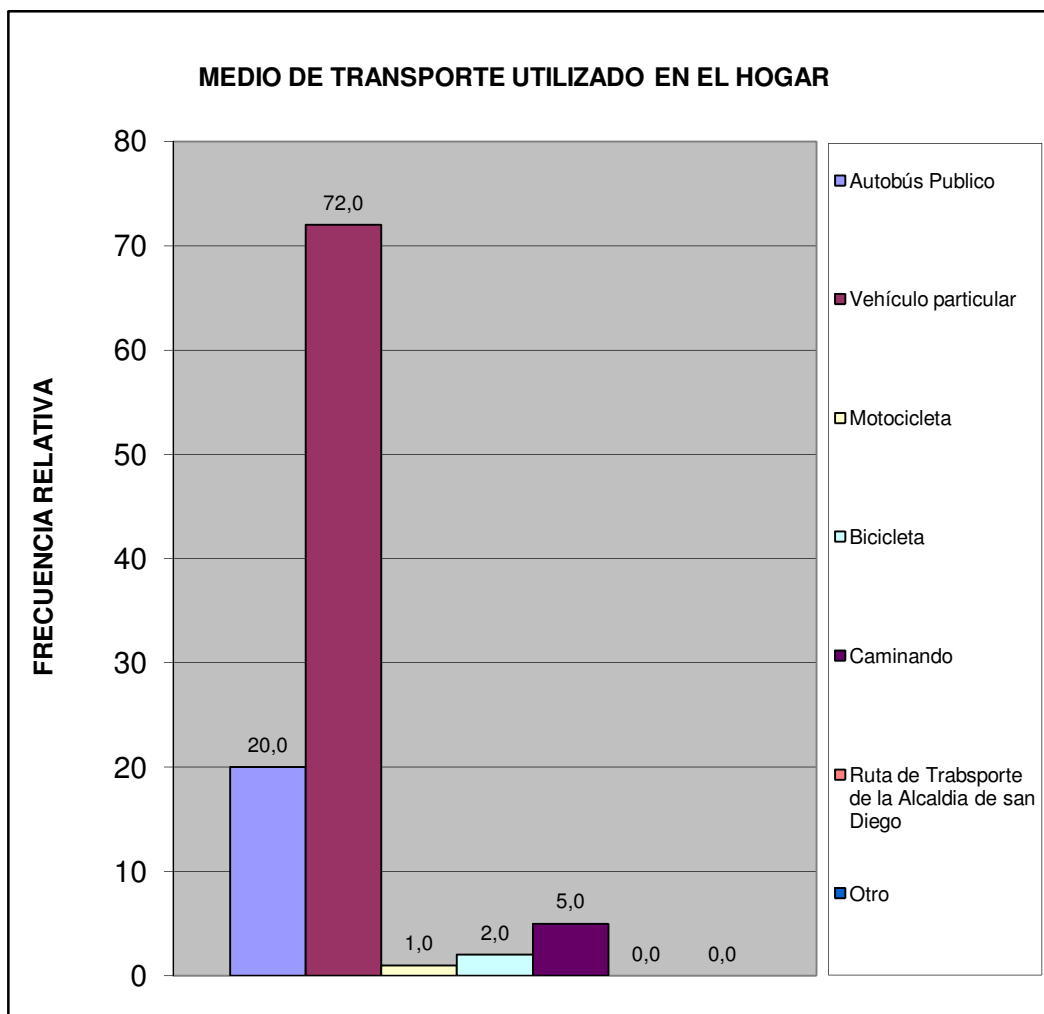

Centro C	Resd. Poblado de San Diego
----------	----------------------------

¿Cuál es el problema más importante que afronta el transporte público?	fa	%
La inseguridad dentro de la unidad (atracos, robos, agresiones físicas)	69	53,5
La falta de limpieza	6	4,7
El tiempo que tardan en llegar al destino	4	3,1
El tiempo que se tarda esperándolos en la parada	9	7,0
El mal estado de la unidad	3	2,3
La ciudad ha crecido y se siguen manteniendo las mismas rutas	2	1,6
La falta de supervisión del servicio de transporte	4	3,1
Maltrato de los operadores a los usuarios del sistema	9	7,0
Otro	16	12,4
Ningún miembro del hogar usa transporte público	6	4,7
No Sabe	1	0,8
TOTAL	129	100

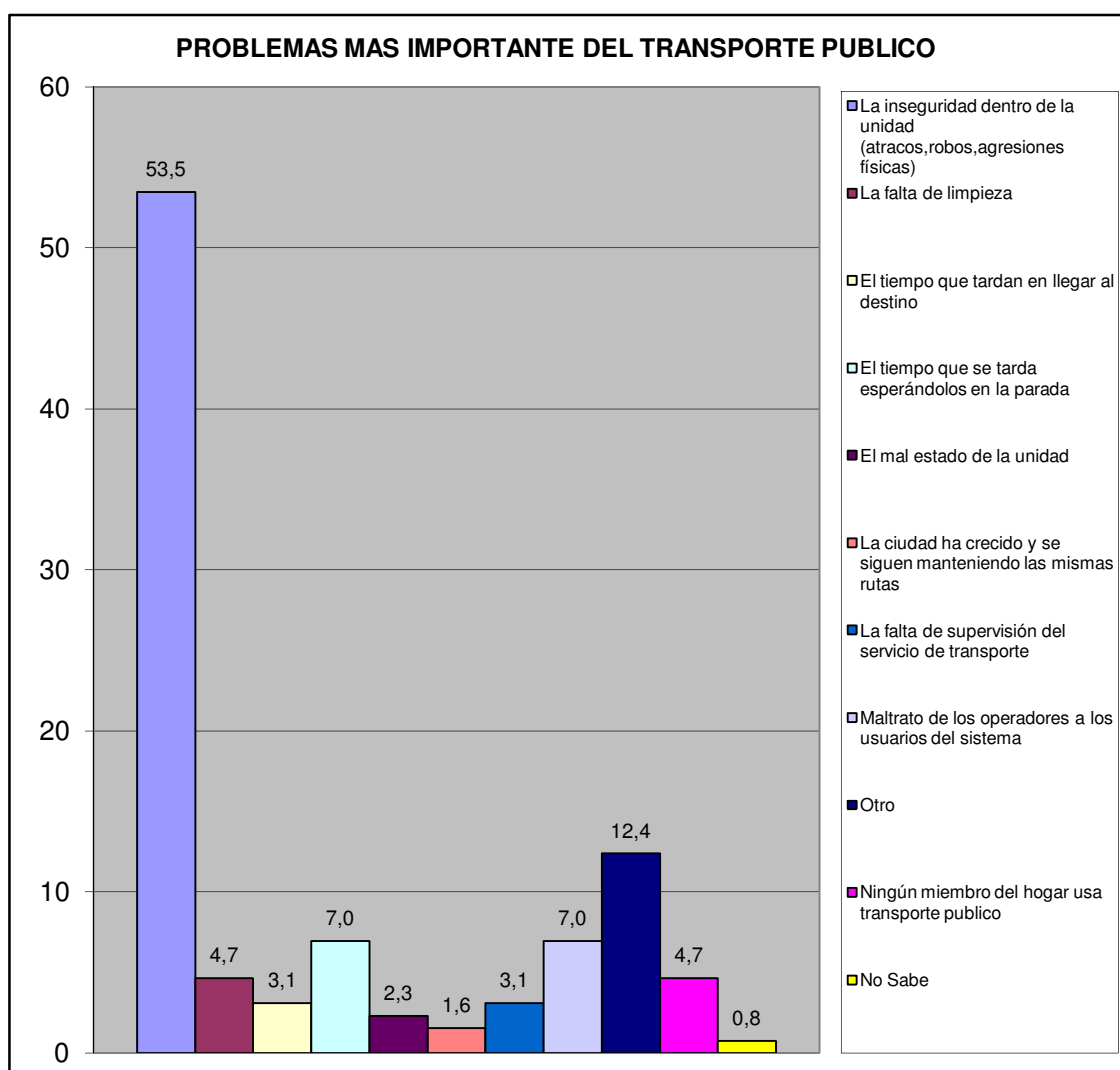

Centro C	Resd. Poblado de San Diego
----------	----------------------------

VI.- SEGURIDAD PÚBLICA.

¿Con que frecuencia la policía patrulla en la calle donde está ubicada su vivienda?	fa	%
Diario	5	5,0
Interdiario	14	14,0
Semanal	6	6,0
No patrullan	65	65,0
No sabe	10	10,0
No responde	0	0,0
TOTAL	100	100

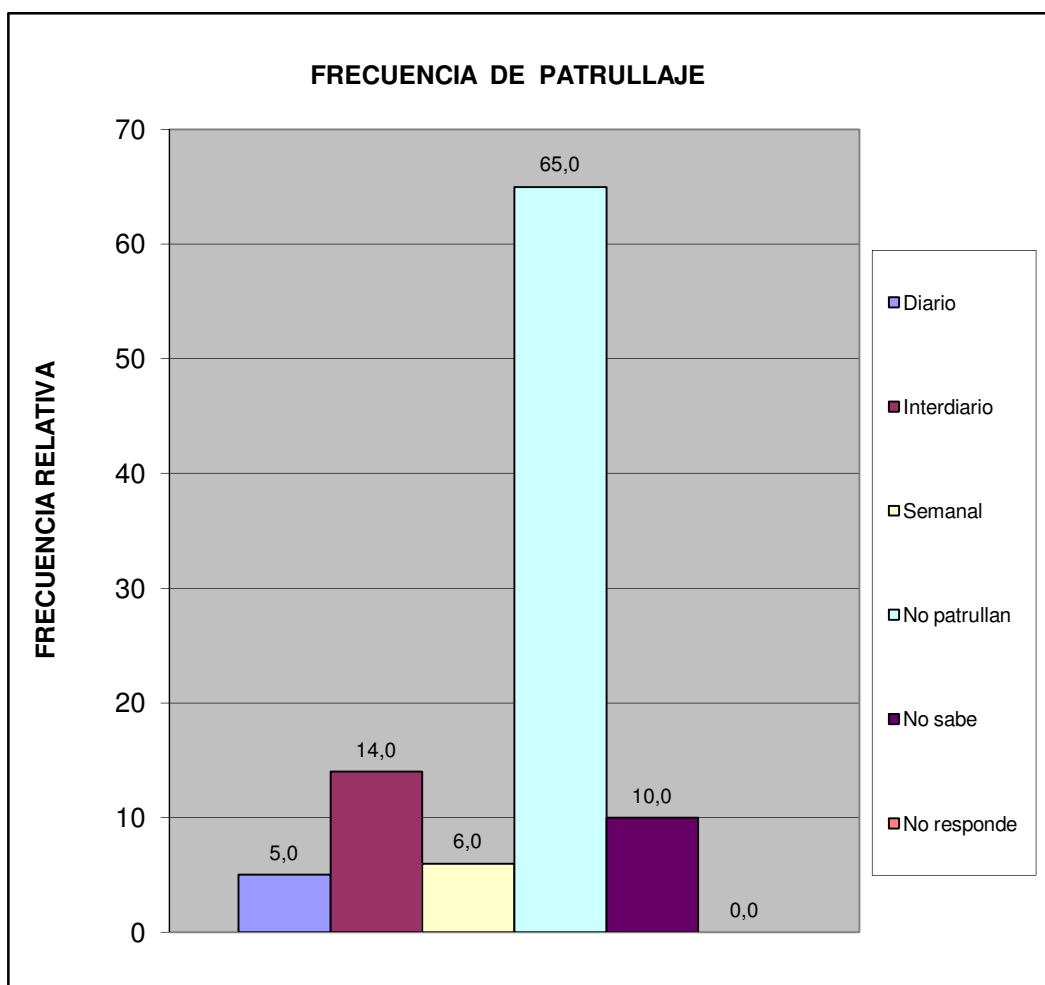

Centro C	Resd. Poblado de San Diego
----------	----------------------------

¿En los ultimos seis meses se han cometido delitos en su comunidad?	fa	%
Si	88	88,0
No	9	9,0
No sabe	3	3,0
No Responde	0	0,0
Total	100	100

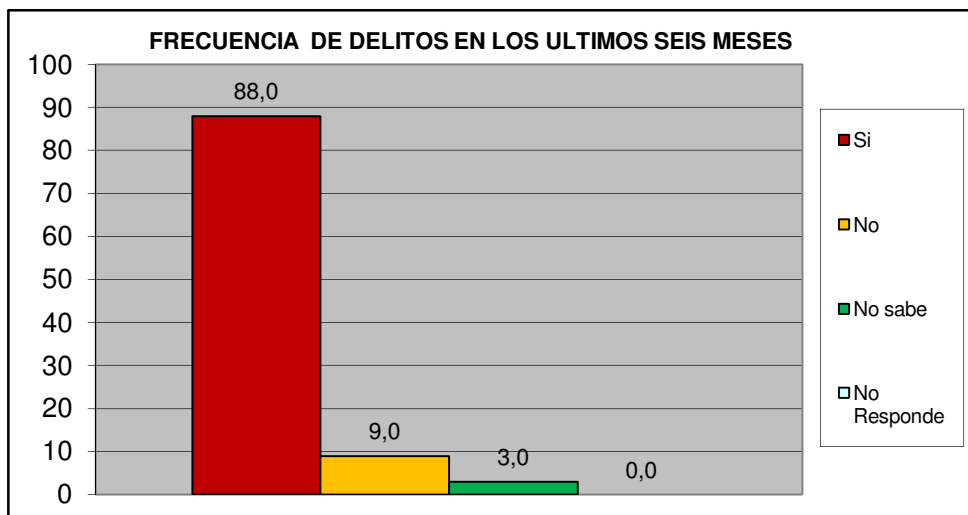

¿Ha presentado usted alguna denuncia ante los organismos competentes?	fa	%
Si	11	12,5
No	77	87,5
TOTAL	88	100

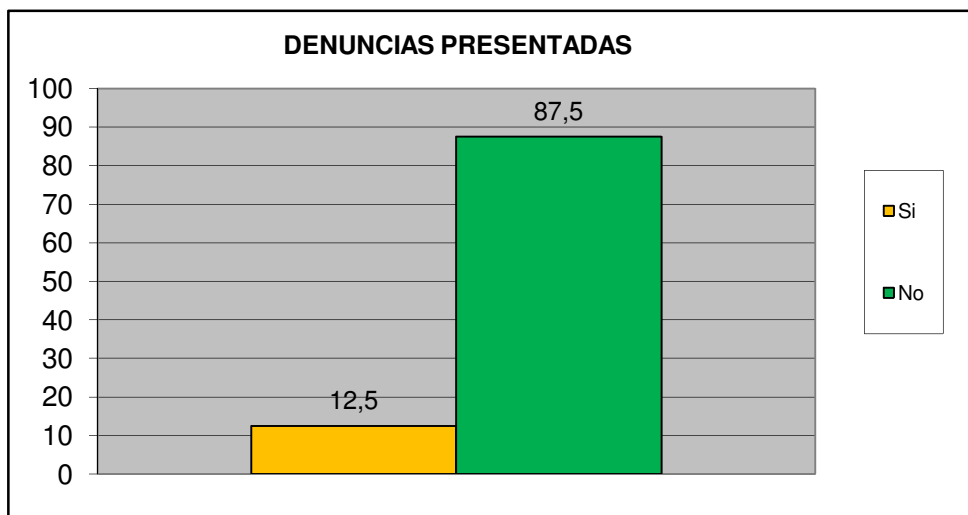

Centro C	Resd. Poblado de San Diego
-----------------	-----------------------------------

¿Cómo evalúa usted la gestión de la Policía municipal de San Diego?	fa	%
Excelente	2	2,0
Buena	6	6,0
Regular	21	21,0
Mala	14	14,0
Pésima	56	56,0
No opina	1	1,0
TOTAL	100	100

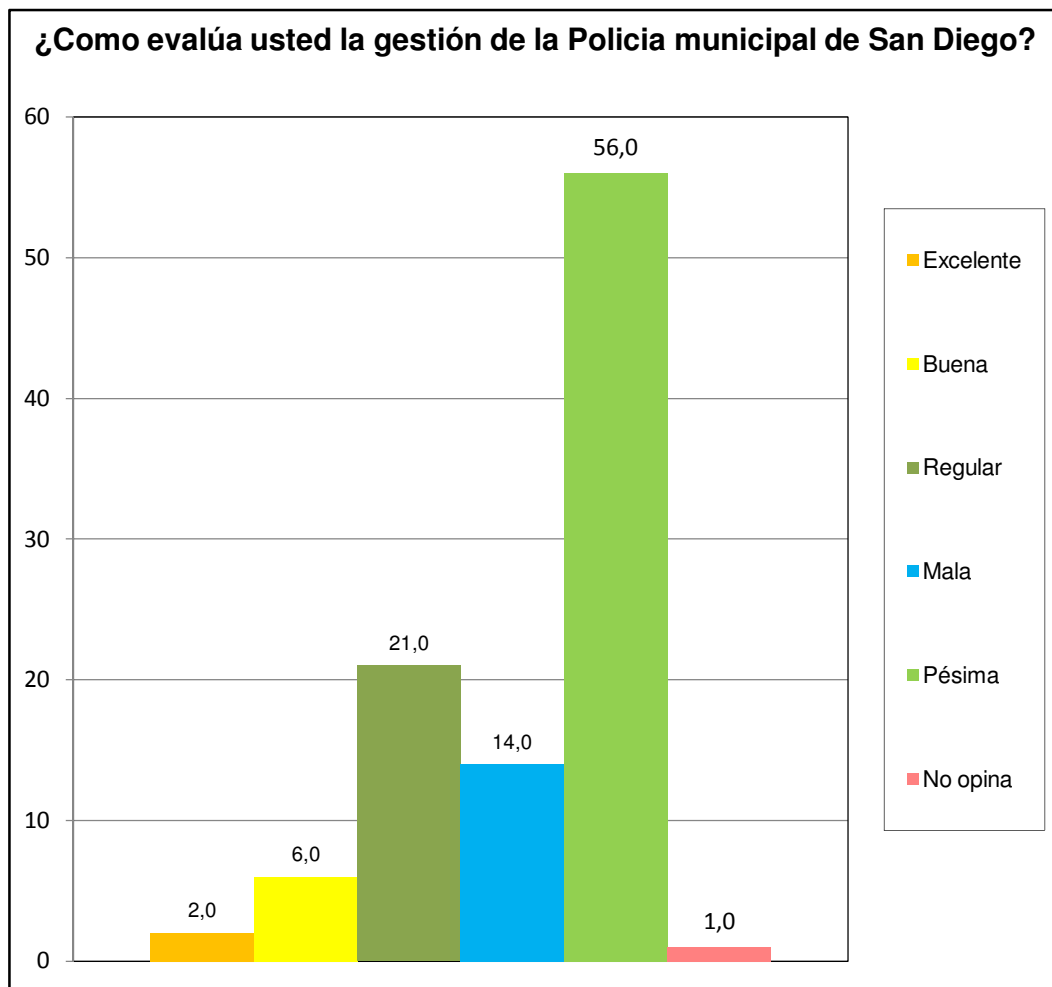

Centro C	Resd. Poblado de San Diego
----------	----------------------------

¿Ha solicitado y/o recibido servicio de bomberos y/o ambulancias por parte de la Fundación Cuerpo de Bomberos de San Diego?	fa	%
Si	8	8,0
No	91	91,0
No Sabe	1	1,0
No Responde	0	0,0
TOTAL	100	100

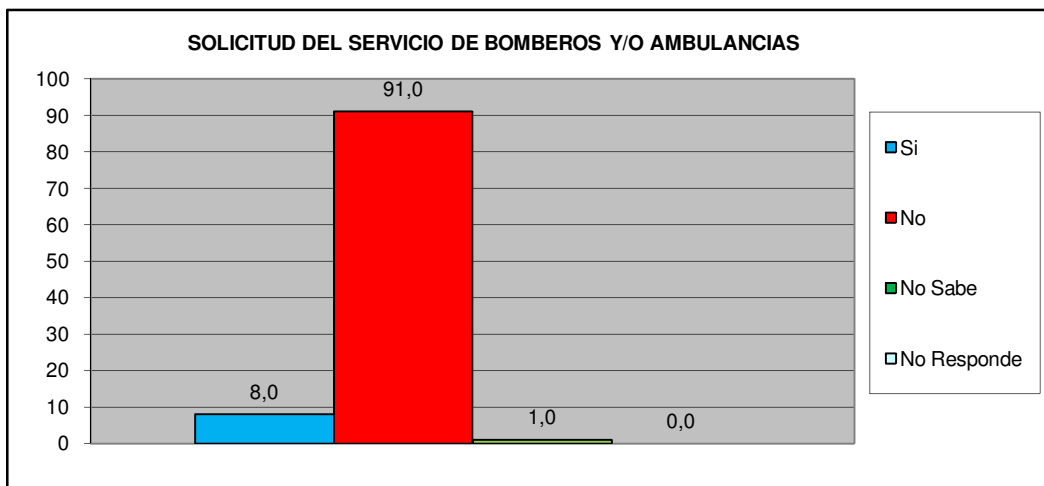

¿En Caso de ser positivo, quedo satisfecho con el servicio recibido por parte de la Fundación Cuerpo de Bomberos de San Diego?	fa	%
Si	8	100,0
No	0	0,0
No Sabe	0	0,0
No Responde	0	0,0
TOTAL	8	100

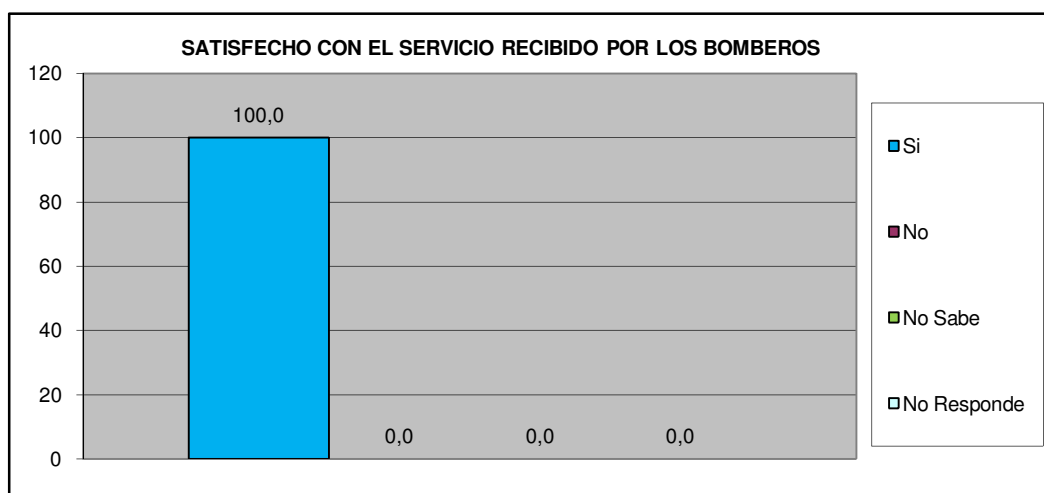

Centro C	Resd. Poblado de San Diego
-----------------	-----------------------------------

VII.- EDUCACIÓN.

Como Evalúa Ud. La calidad ACADÉMICA de los preescolares de la Alcaldía y de la escuela Municipal Monseñor Luis E. Henríquez.	fa	%
Excelente	34	34,0
Buena	45	45,0
Regular	1	1,0
Mala	0	0,0
Pésima	0	0,0
No Sabe / No opina	20	20,0
TOTAL	100	100

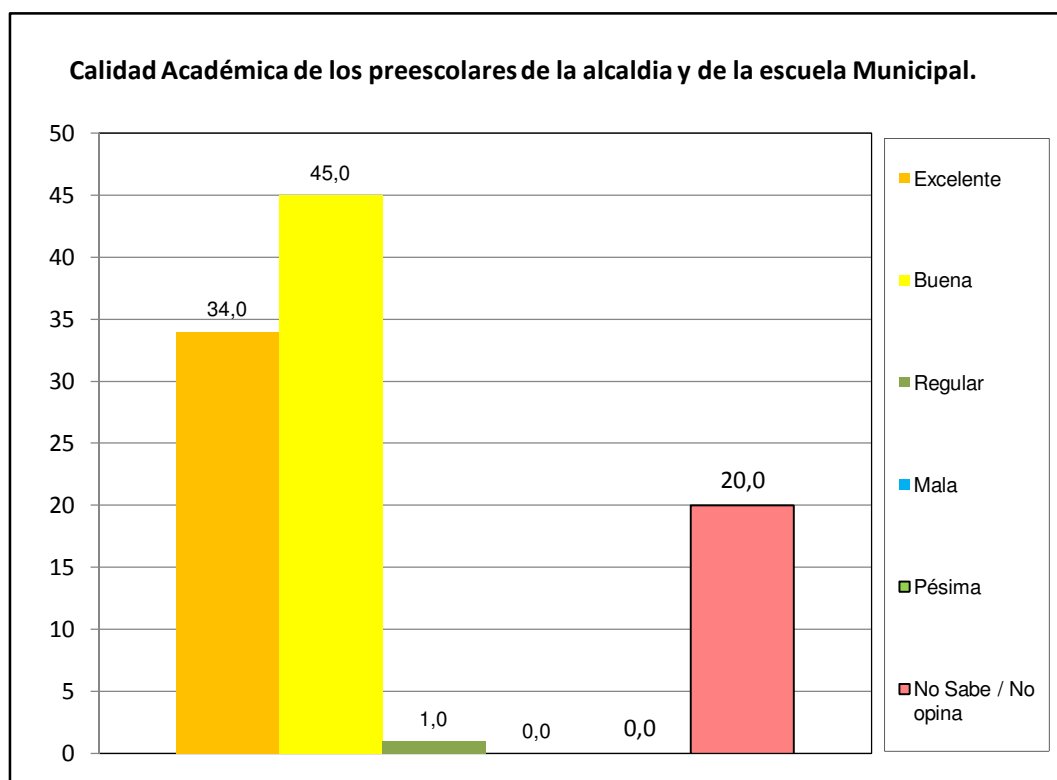

Centro C	Resd. Poblado de San Diego
----------	----------------------------

VIII.- CAPACIDAD DE ACCESO DEL HOGAR A LOS SERVICIOS DE SALUD.

		fa	%
¿Alguna vez usted o algún miembro de su hogar ha dejado de comprar medicinas prescritas debido a su costo?	Si	44	44,0
	No	56	56,0
TOTAL		100	100

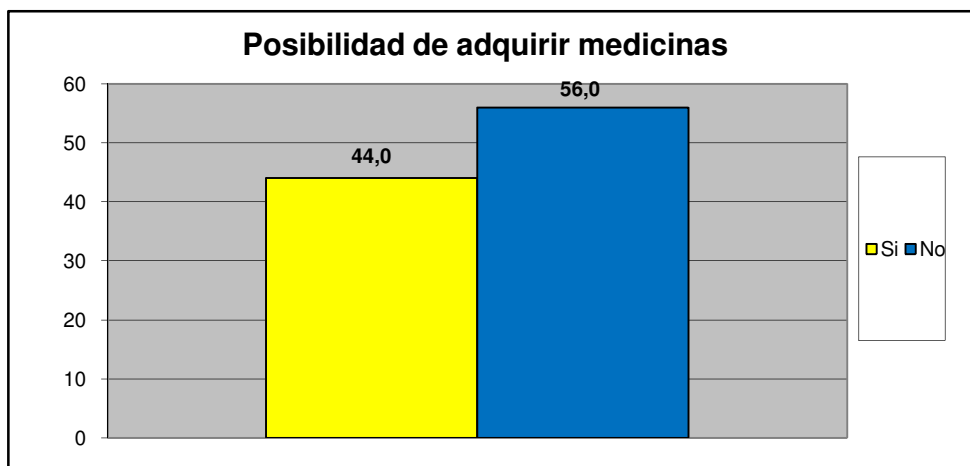

		fa	%
¿Presenta Ud o algun miembro de su familia dificultad para acceder a los servicios de salud?	Si	59	59,0
	No	41	41,0
TOTAL		100	100

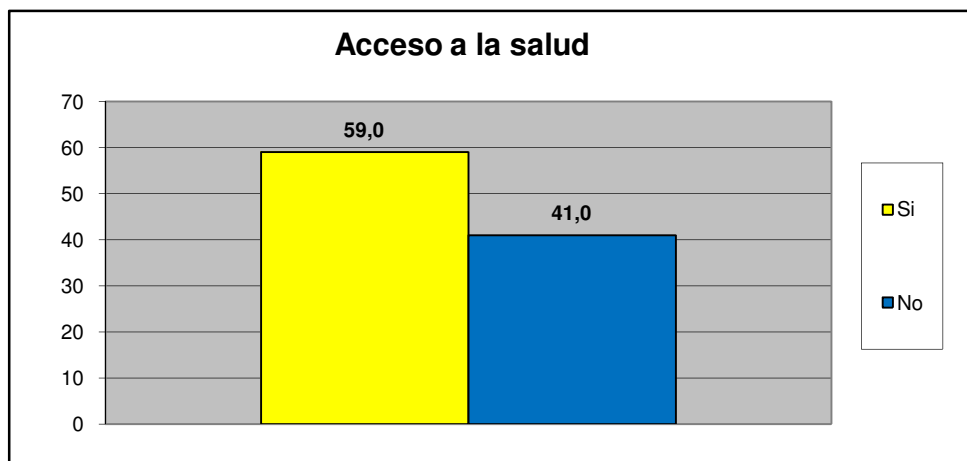

Centro C	Resd. Poblado de San Diego
----------	----------------------------

Principal causa para no acceder al Servicio de Salud	fa	%
Nos queda lejos de nuestra casa	7	11,9
No nos atienden el mismo día	4	6,8
Son muy costosos los tratamientos médicos	6	10,2
son muy costosas las consultas medicas	25	42,4
el trato que recibimos no es el adecuado	0	0,0
Los horarios de atención al publico son reducidos	0	0,0
Otra	9	15,3
No sabe	5	8,5
No Responde	3	5,1
TOTAL.	59	100

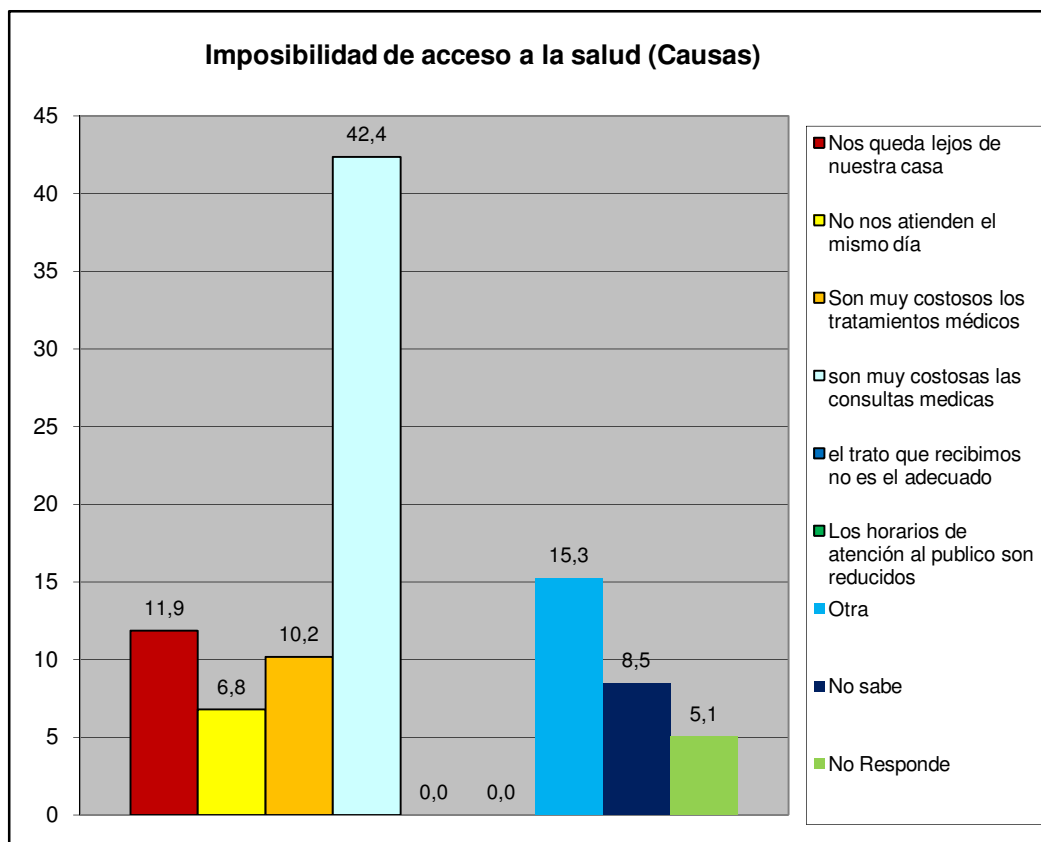

Centro C	Resd. Poblado de San Diego
----------	----------------------------

IX.- EVALUACIÓN DE LA GESTIÓN MUNICIPAL

¿Asistió Usted a la Feria Navideña (BAZAR) de San Diego?	fa	%
Si	89	89,0
No	11	11,0
TOTAL	100	100

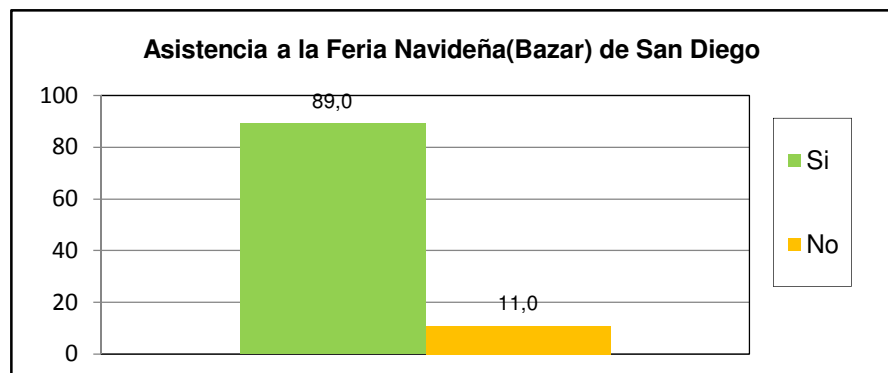

¿Cuál es la percepción que Usted tiene de la Feria Navideña (BAZAR) de San Diego?	fa	%
Excelente	53	53,0
Buena	22	22,0
Regular	6	6,0
Mala	0	0,0
Pésima	18	18,0
No opina	1	1,0
TOTAL	100	100

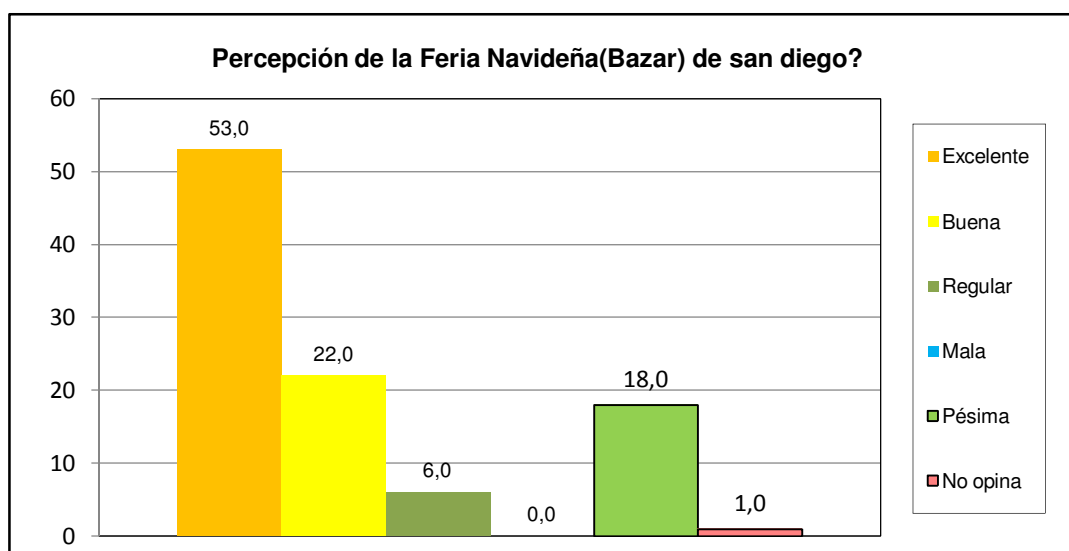

Centro C	Resd. Poblado de San Diego
-----------------	-----------------------------------

¿Posee su inmueble el carnet de servicios municipales?	fa	%
Si	59	59,0
No	34	34,0
No sabe	7	7,0
No Responde	0	0,0
TOTAL	100	100

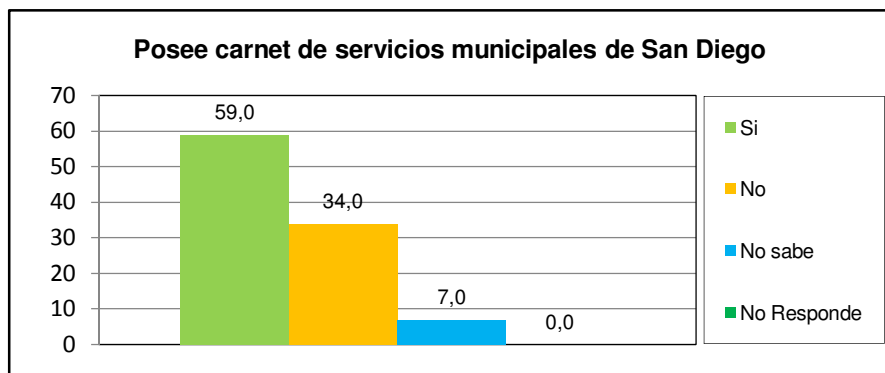

¿Cuál es la percepción de la planta embotelladora de Agua Potable y de los puntos de distribución de San Diego?	fa	%
Excelente	60	60,0
Buena	28	28,0
Regular	8	8,0
Mala	0	0,0
Pésima	0	0,0
No opina	4	4,0
TOTAL	100	100

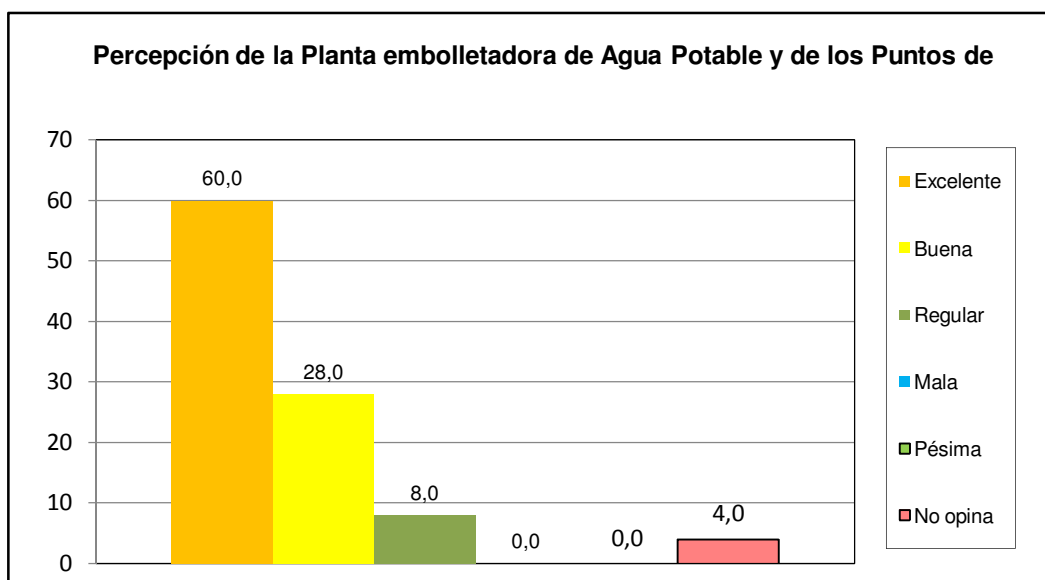

Centro C	Resd. Poblado de San Diego
-----------------	-----------------------------------

¿Como evalua usted la gestion municipal?	fa	%
Excelente	59	59,0
Buena	17	17,0
Regular	21	21,0
Mala	3	3,0
Pésima	0	0,0
No opina	0	0,0
TOTAL	100	100

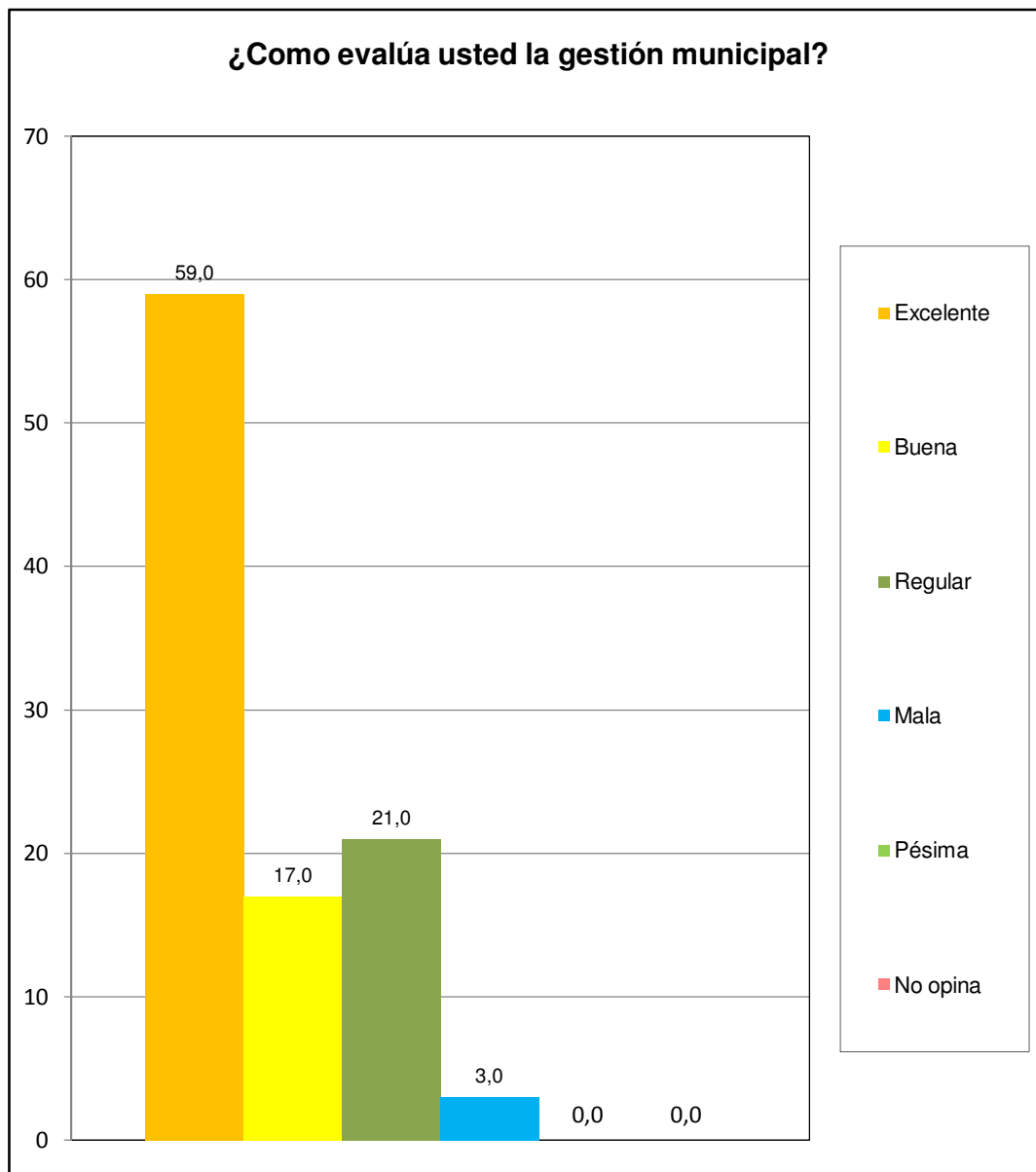

Centro C	Resd. Poblado de San Diego
----------	----------------------------