



República Bolivariana de Venezuela
Estado Carabobo
Sala Técnica del Consejo Local de Planificación Pública
del Municipio San Diego

Indice de Bienestar Humano Municipal de San Diego 2015.

DECODIFICACION DE RESULTADOS DEL INSTRUMENTO

I.- DATOS DE LOCALIZACIÓN DE LA VIVIENDA.

Sector	Nombre de Residencia o urbanismo
Centro C	Sansur Casas (28)

II.- SITUACIÓN SOCIOECONÓMICA.

Características de la Vivienda	fa	%
Mansión.	0	0,0
Quinta o Casa quinta.	3	10,7
Townhouse.	0	0,0
Casa.	25	89,3
Apartamento.	0	0,0
Penthouse.	0	0,0
Apartamento en casa (anexo).	0	0,0
Casa de Vecindad o Pensión.	0	0,0
Rancho.	0	0,0
Otra Clase de Vivienda.	0	0,0
TOTAL	28	100

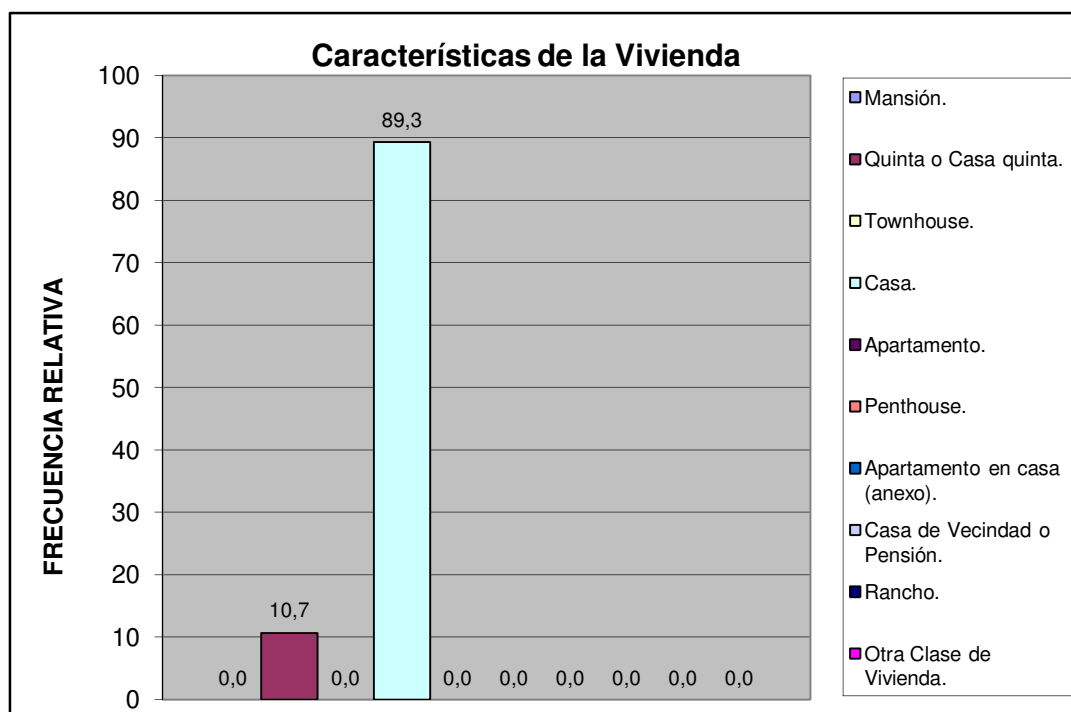

Centro C	Sansur Casas (28)
----------	-------------------

Material de Construcción Predominante en Paredes	fa	%
Bloque o ladrillo frisado	24	85,7
Bloque o ladrillo sin frisar	0	0,0
Concreto	4	14,3
Madera aserrada/formica/fibra de vidrio o similares	0	0,0
Adobe/tapia/baharaque	0	0,0
Caña/palma/tabla/carton piedra/similares	0	0,0
TOTAL	28	100

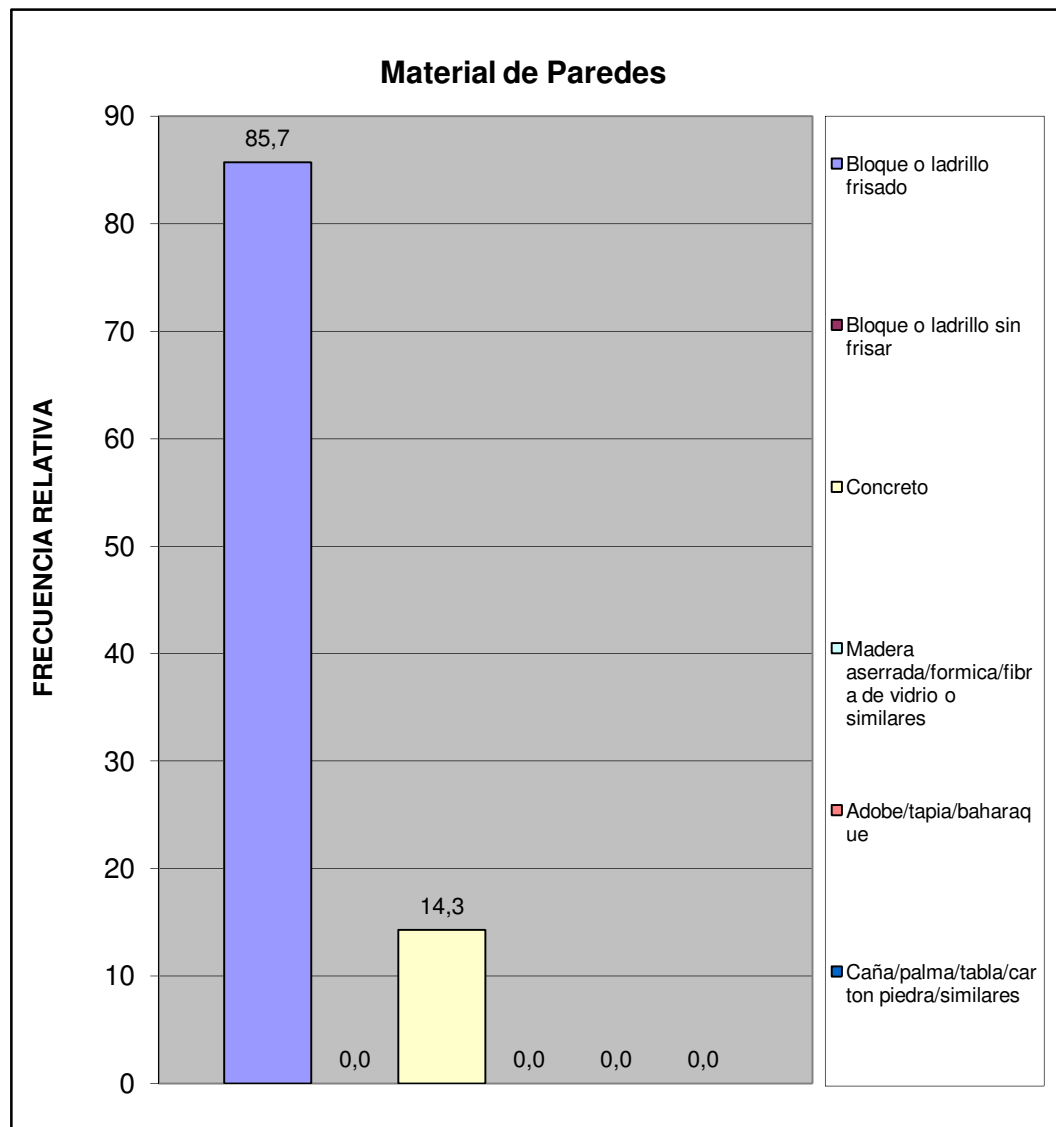

Centro C	Sansur Casas (28)
----------	-------------------

Material de Construcción Predominante en Pisos	fa	%
Mosaico/granito/vinil/cerámica/ladrillo	23	82,1
Terracota/parquet/alfombra y similares	0	0,0
Cemento Pulido	5	17,9
Cemento rustico	0	0,0
Tierra	0	0,0
Tablas/tablonos y similares	0	0,0
TOTAL	28	100

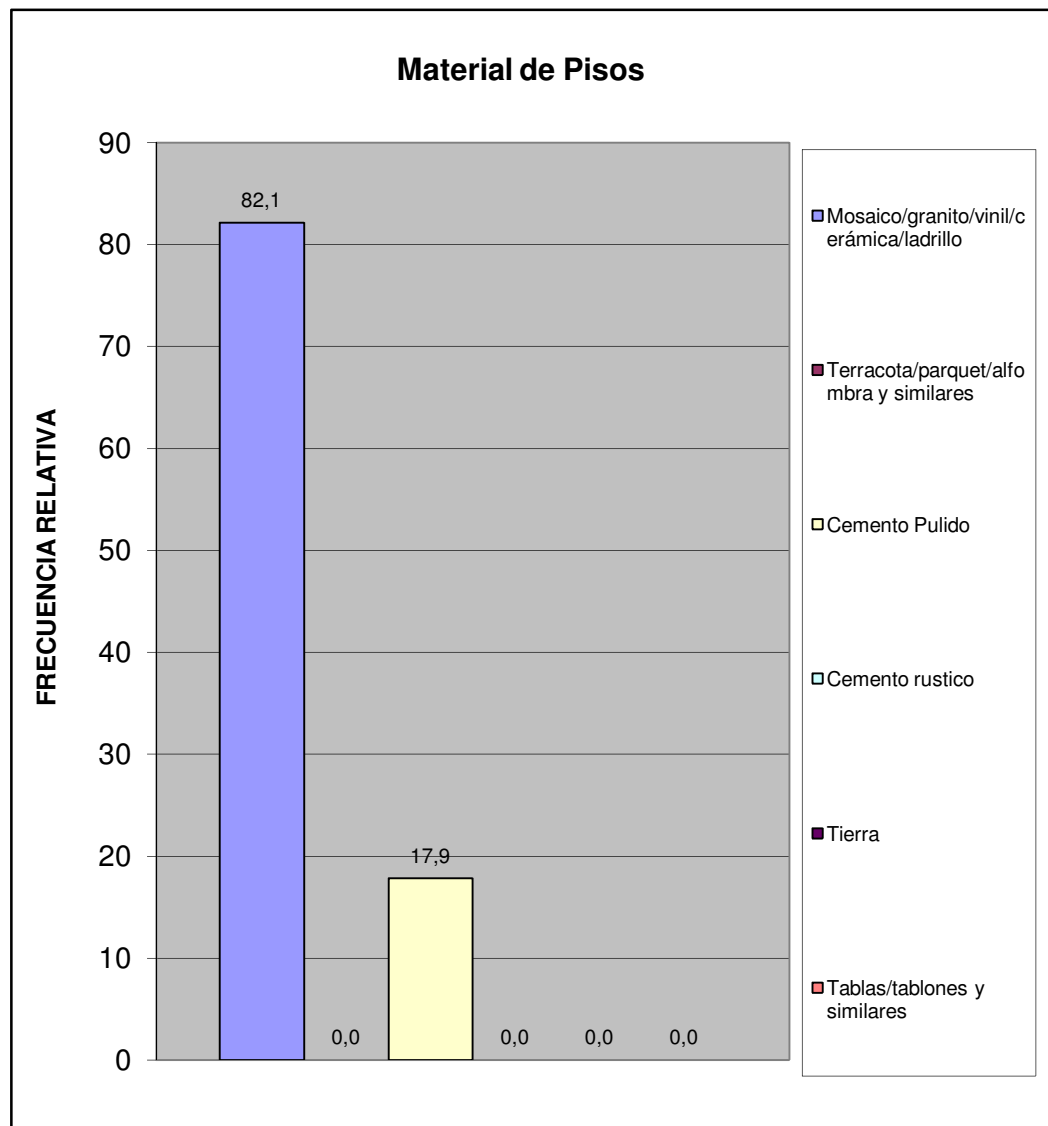

Centro C	Sansur Casas (28)
----------	-------------------

Material de Construcción Predominante en Techos	fa	%
Concreto Armado	20	71,4
Ladrillo-concreto	8	28,6
Fibra sintetica	0	0,0
Asbesto y similares	0	0,0
Laminas metalicas (Zinc y similares)	0	0,0
Tablas/tablonos y similares	0	0,0
Caña/palma y similar	0	0,0
TOTAL	28	100

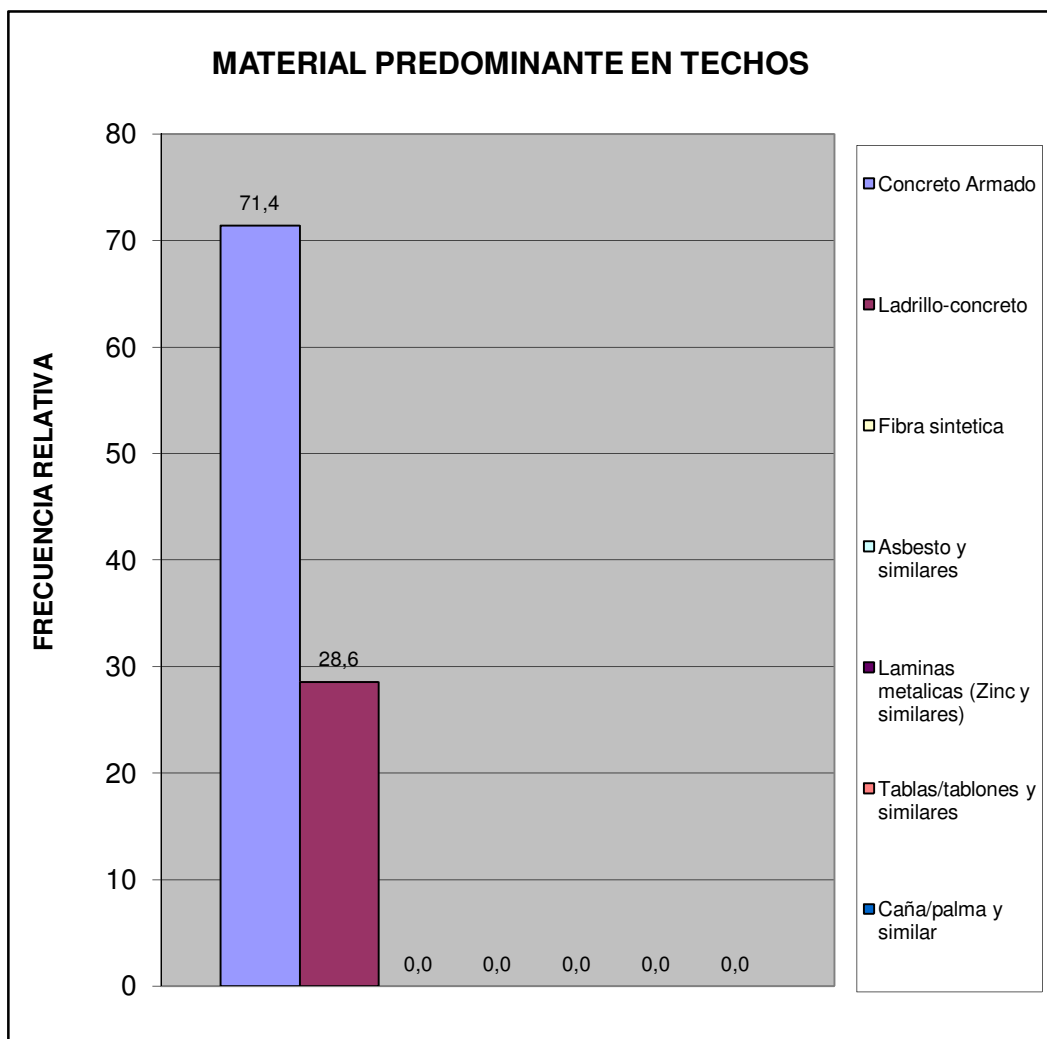

Centro C	Sansur Casas (28)
----------	-------------------

Hacinamiento Detectado	fa	%
Hogar Hacinado	0	0,0
Hogar No Hacinado	28	100,0
Total	28	100



Ingreso Familiar	fa	%
Menos de Bs. 8.966	3	16,7
Entre Bs. 8.966 - 17.932	4	22,2
Entre Bs. 17.932 - 25.000	3	16,7
Entre Bs. 25.000 - 40.000	5	27,8
Mas de Bs. 40.000	3	16,7
TOTAL	18	100

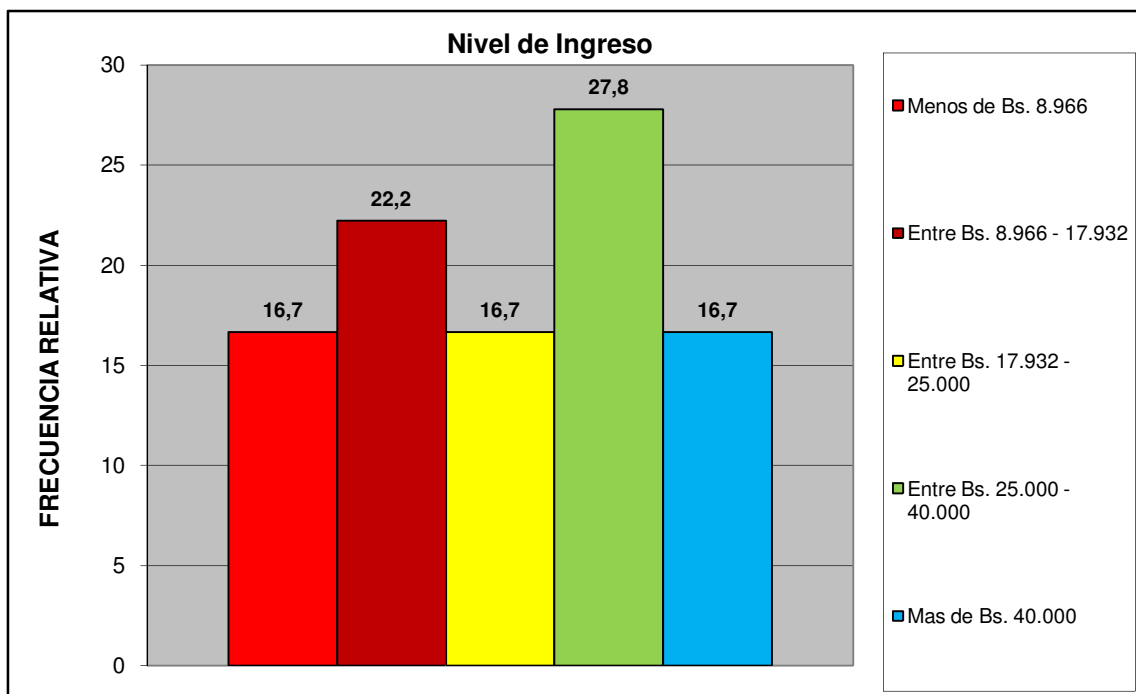

Centro C	Sansur Casas (28)
----------	-------------------

Criterio Linea de la Pobreza	fa	%
Hogar Pobre Extremo. Si ICANP < 1	3	16,7
Hogar Pobre Relativo. Si $1 \leq \text{ICAPC} < 2$	4	22,2
Hogar No Pobre. Si ICAPC > 2	11	61,1
Total	18	100

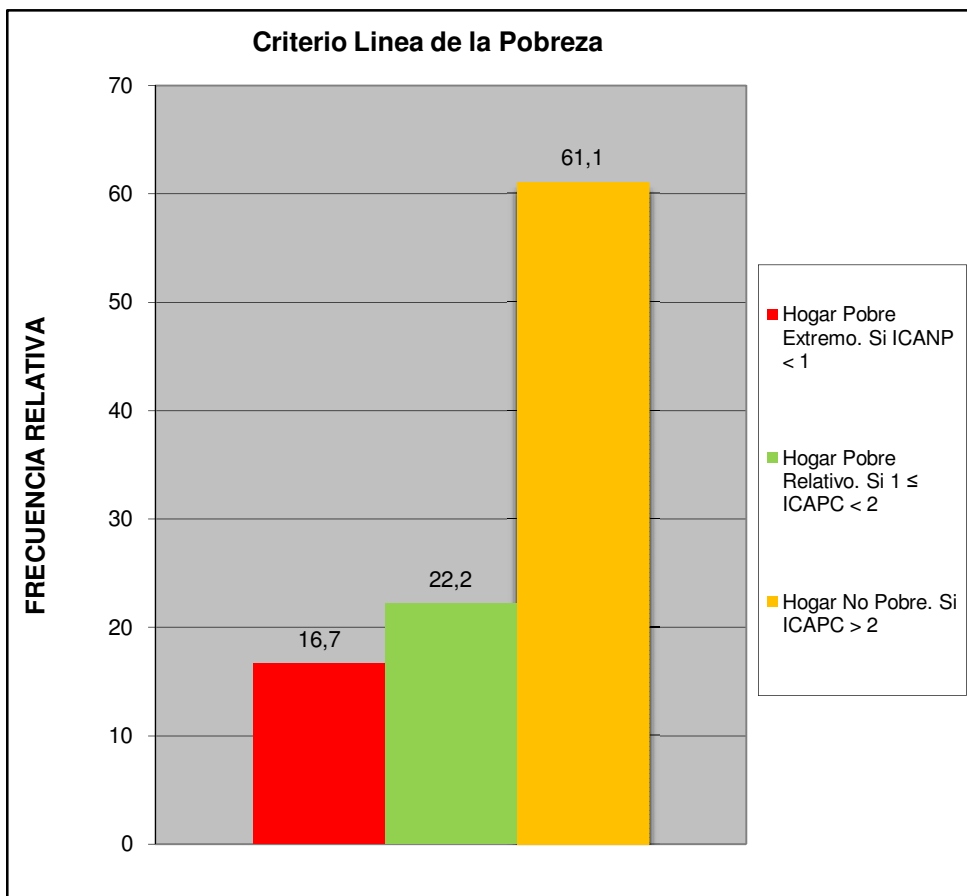

Centro C	Sansur Casas (28)
----------	-------------------

Cual es el nivel academico de los miembros de la familia que trabajan en el hogar:	fa	%
Primaria	0	0,0
Secundaria Inconclusa	0	0,0
Bachiller	5	16,1
Técnico Medio	0	0,0
Técnico Superior Universitario	5	16,1
Universitario	17	54,8
Universitario con postgrado	4	12,9
Otro	0	0,0
TOTAL	31	100

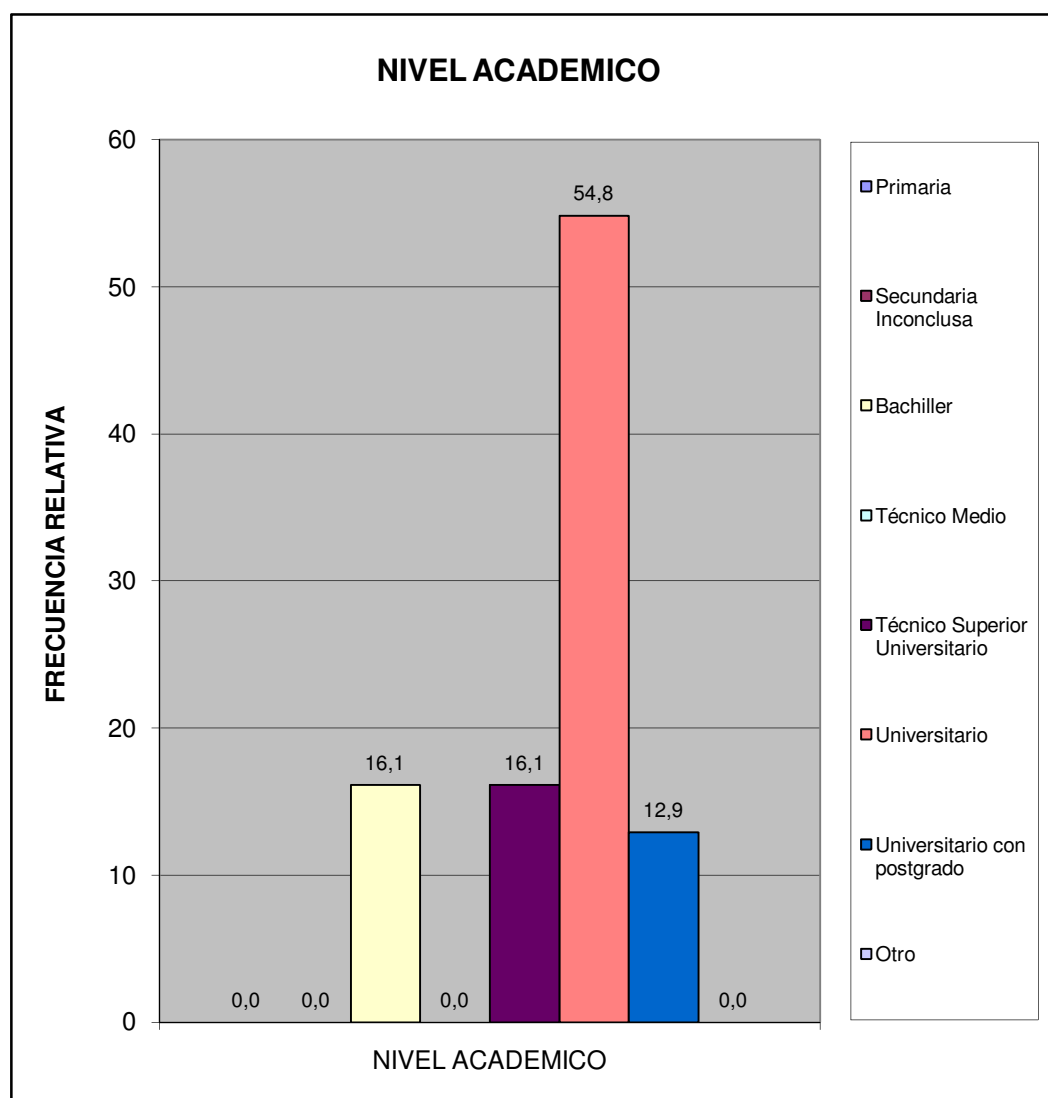

Centro C	Sansur Casas (28)
----------	-------------------

¿Cuales cree que son los principales problemas de su comunidad, por orden de prioridad del 1 mayor importancia al 8 menor importancia relativa?	fa	%
Deporte	96	9,5
Educación	127	12,6
Seguridad	217	21,5
Salud	140	13,9
Cultura y Recreación	61	6,1
Infraestructura	122	12,1
Servicios Públicos	152	15,1
Ambiente	93	9,2
TOTAL	1008	100

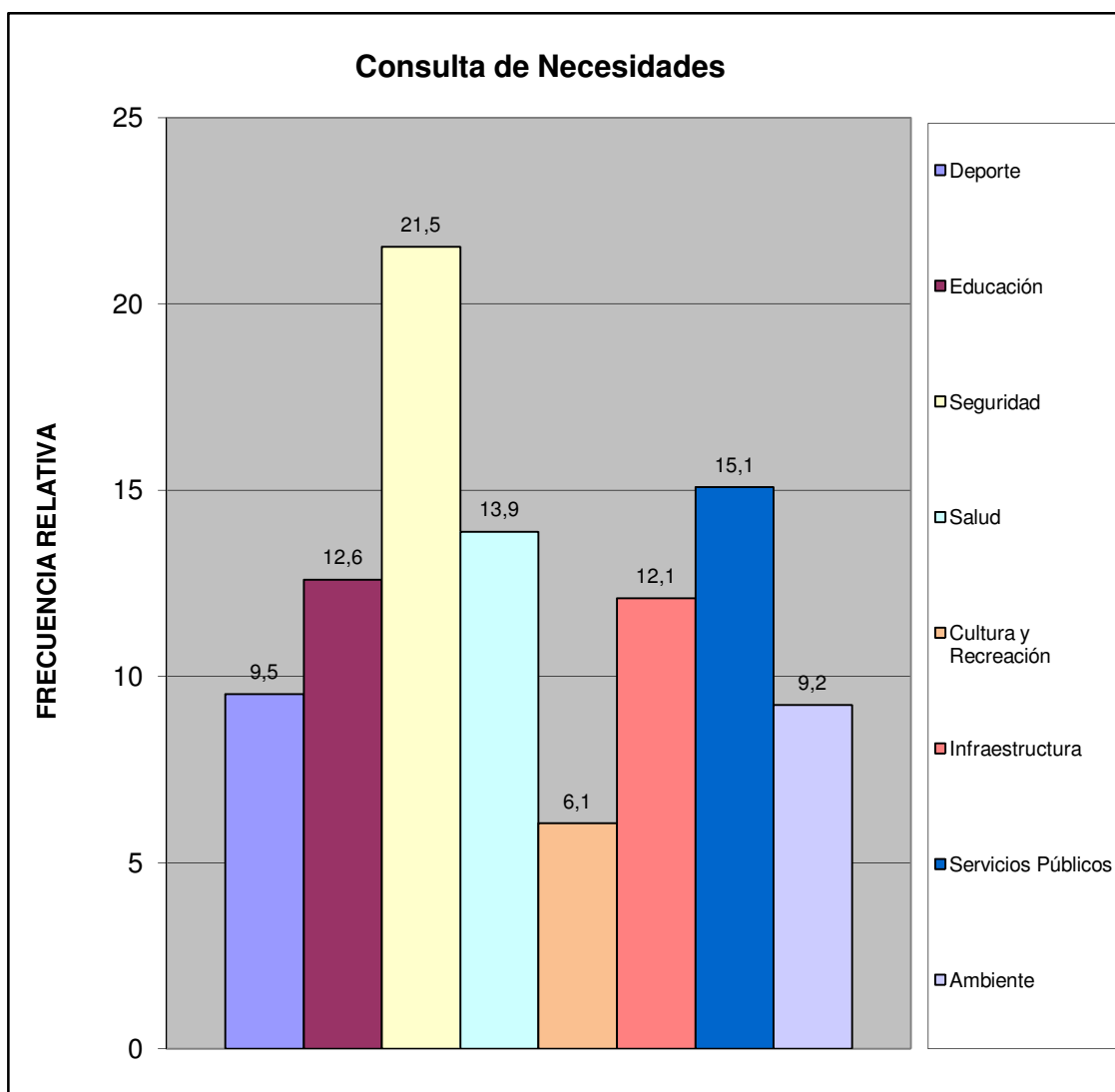

Centro C	Sansur Casas (28)
----------	-------------------

¿Considera usted que la inflación afecta la calidad de vida de su familia?	fa	%
Si	26	92,9
No	1	3,6
No Sabe	0	0,0
No Responde	1	3,6
TOTAL	28	100

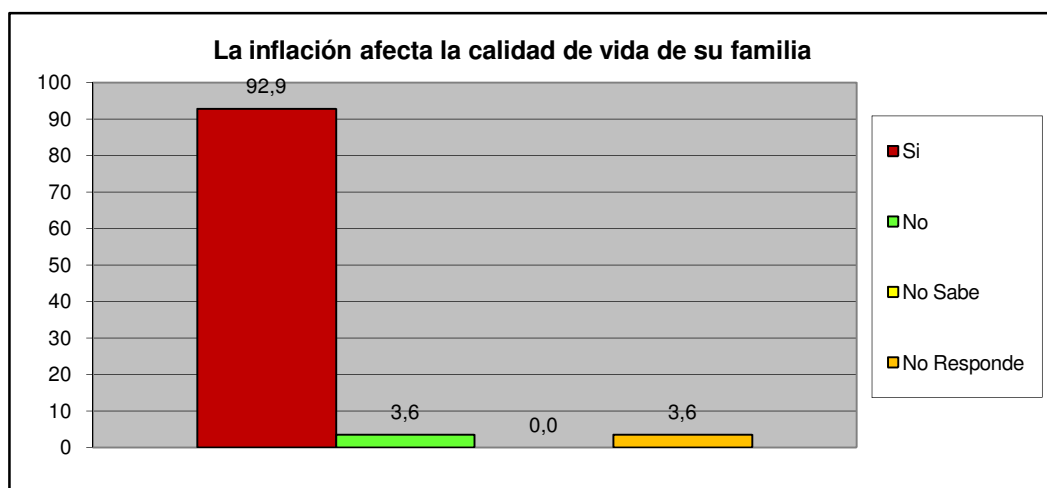

¿Considera usted que la escasez incrementa el costo de la canasta alimentaria?	fa	%
Si	26	92,9
No	1	3,6
No Sabe	0	0,0
No Responde	1	3,6
TOTAL	28	100

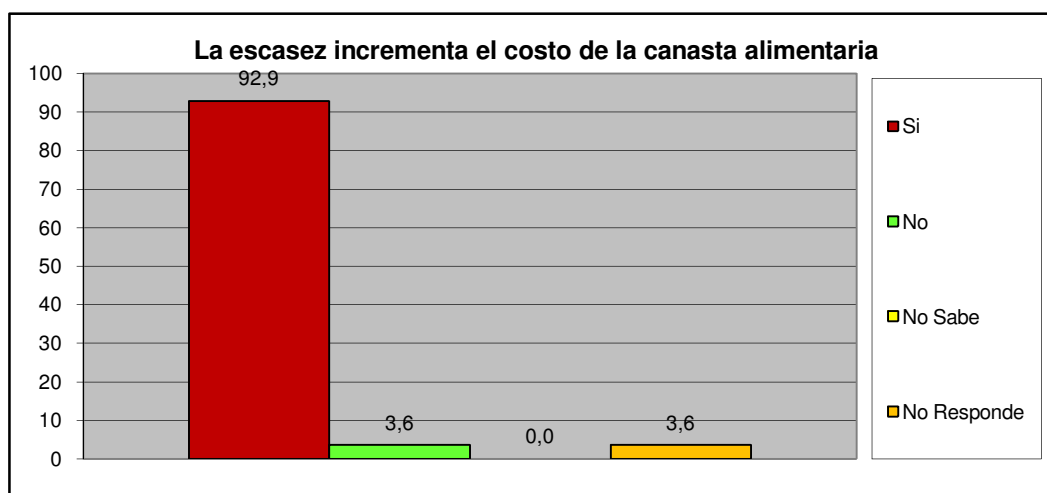

Centro C	Sansur Casas (28)
-----------------	--------------------------

III.- SERVICIOS PÚBLICOS.

A esta Vivienda llega el agua por:	fa	%
Acueducto o tubería	9	32,1
Camión Cisterna	0	0,0
Pila publica o estanque	0	0,0
Pozo con tubería o Bomba	19	67,9
Pozo o manantial protegido	0	0,0
Otro	0	0,0
TOTAL	28	100

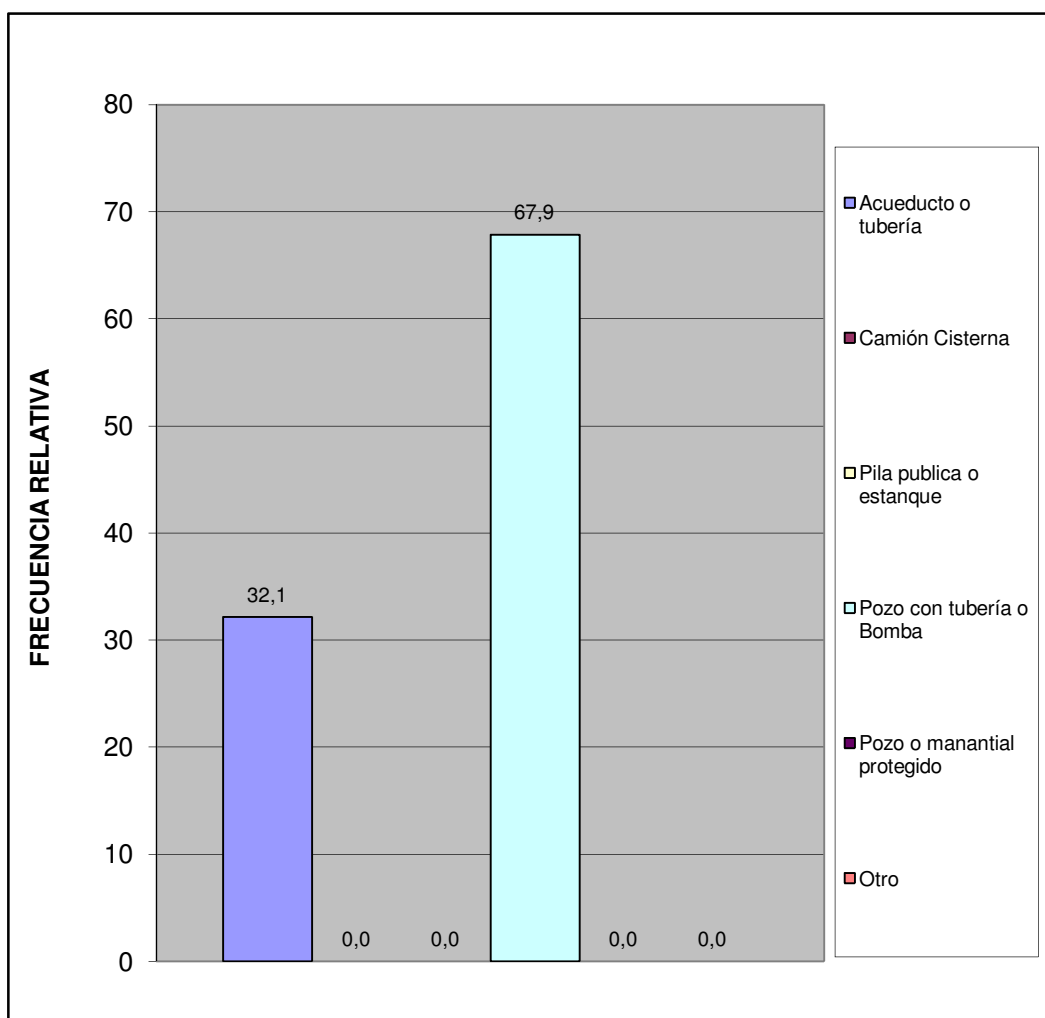

Centro C	Sansur Casas (28)
----------	-------------------

¿En esta vivienda tienen alguno de estos problemas con el suministro de agua?	fa	%
Se interrumpe el servicio Frecuentemente.	5	17,9
La cantidad o presión del agua es muy baja.	8	28,6
El agua es turbia.	5	17,9
Tiene mal olor o mal sabor.	7	25,0
Todas las anteriores.	3	10,7
Otros	0	0,0
TOTAL	28	100

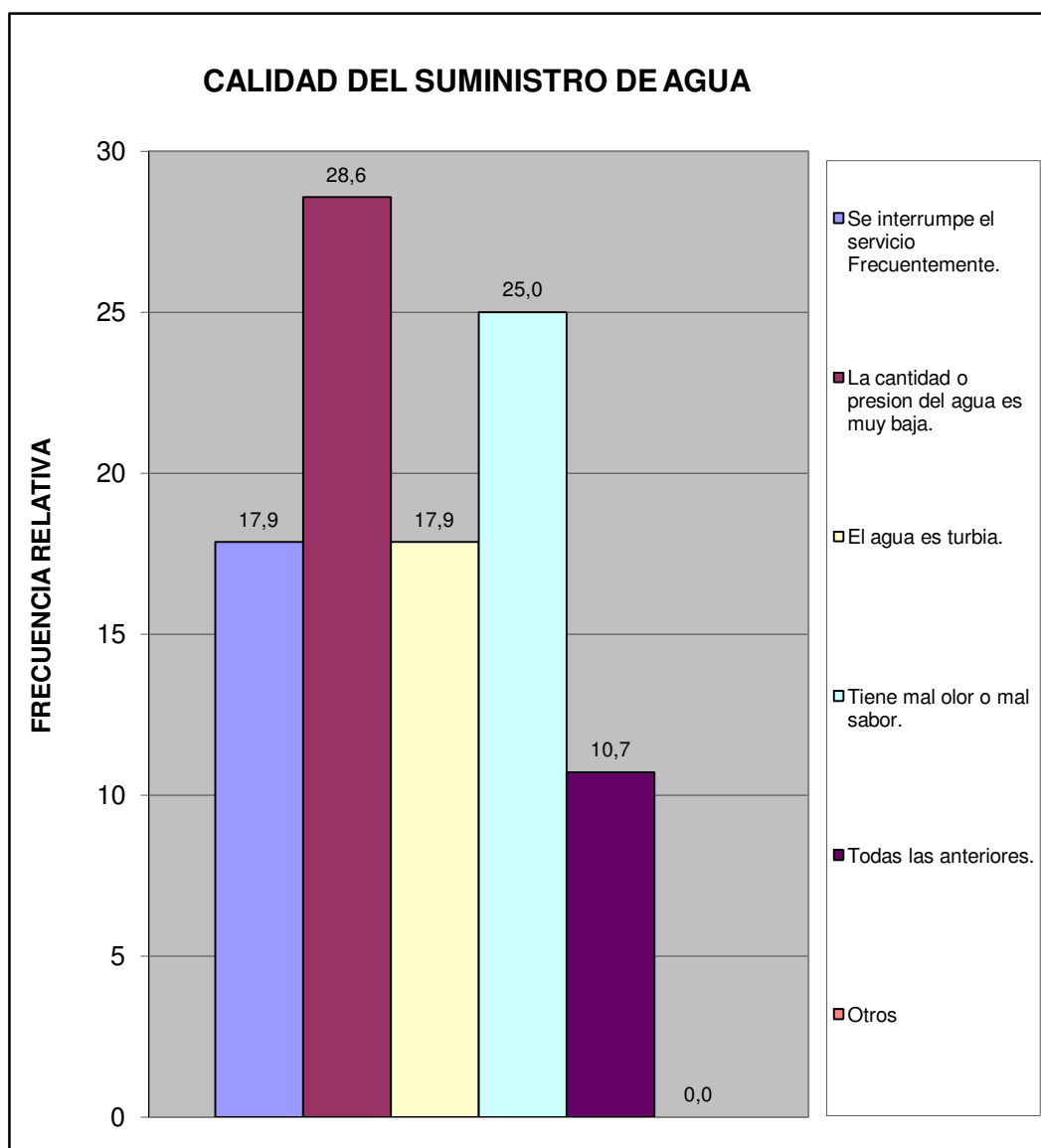

Centro C	Sansur Casas (28)
----------	-------------------

¿En su vivienda tienen alguno de estos problemas con el suministro eléctrico?	fa	%
Frecuentes altas y bajas de tensión	12	40,0
Se interrumpe frecuentemente el suministro	9	30,0
Cortos circuitos y quema de artefactos electricos	1	3,3
No tiene problemas con el suministro electrico	8	26,7
Otro	0	0,0
TOTAL	30	100

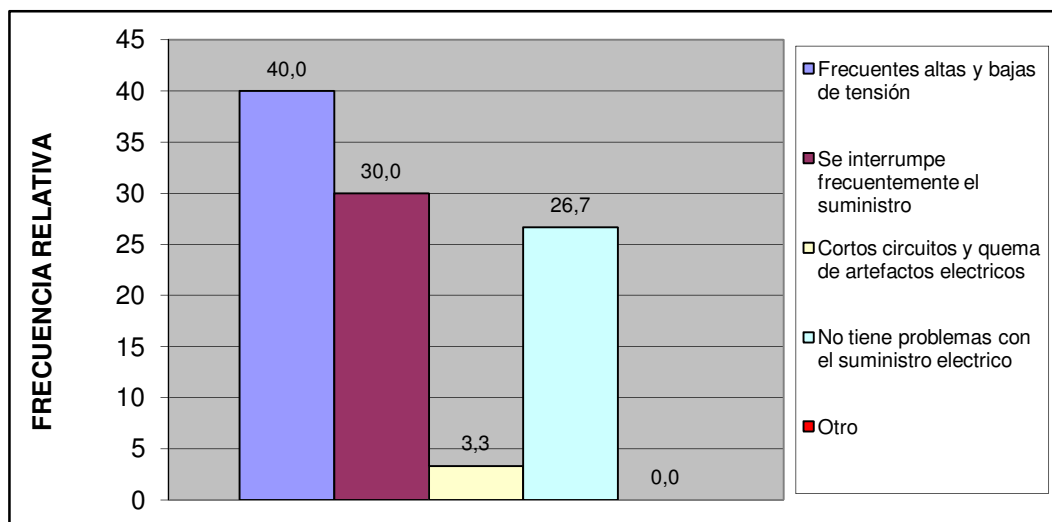

Esta vivienda tiene:	fa	%
Poceta conectada a cloaca	28	100,0
Poceta conectada a pozo séptico	0	0,0
No tiene conexión a pozo séptico o a la cloaca	0	0,0
Excusado de hoyo o letrina	0	0,0
No tiene excusado	0	0,0
TOTAL	28	100



Centro C	Sansur Casas (28)
----------	-------------------

IV.- ACCESIBILIDAD A SERVICIOS PÚBLICOS.

¿Qué percepción tiene usted acerca de la limpieza del Municipio San Diego?	fa	%
Excelente	2	7,1
Buena	17	60,7
Regular	3	10,7
Mala	5	17,9
Pesima	1	3,6
No opina	0	0,0
TOTAL	28	100

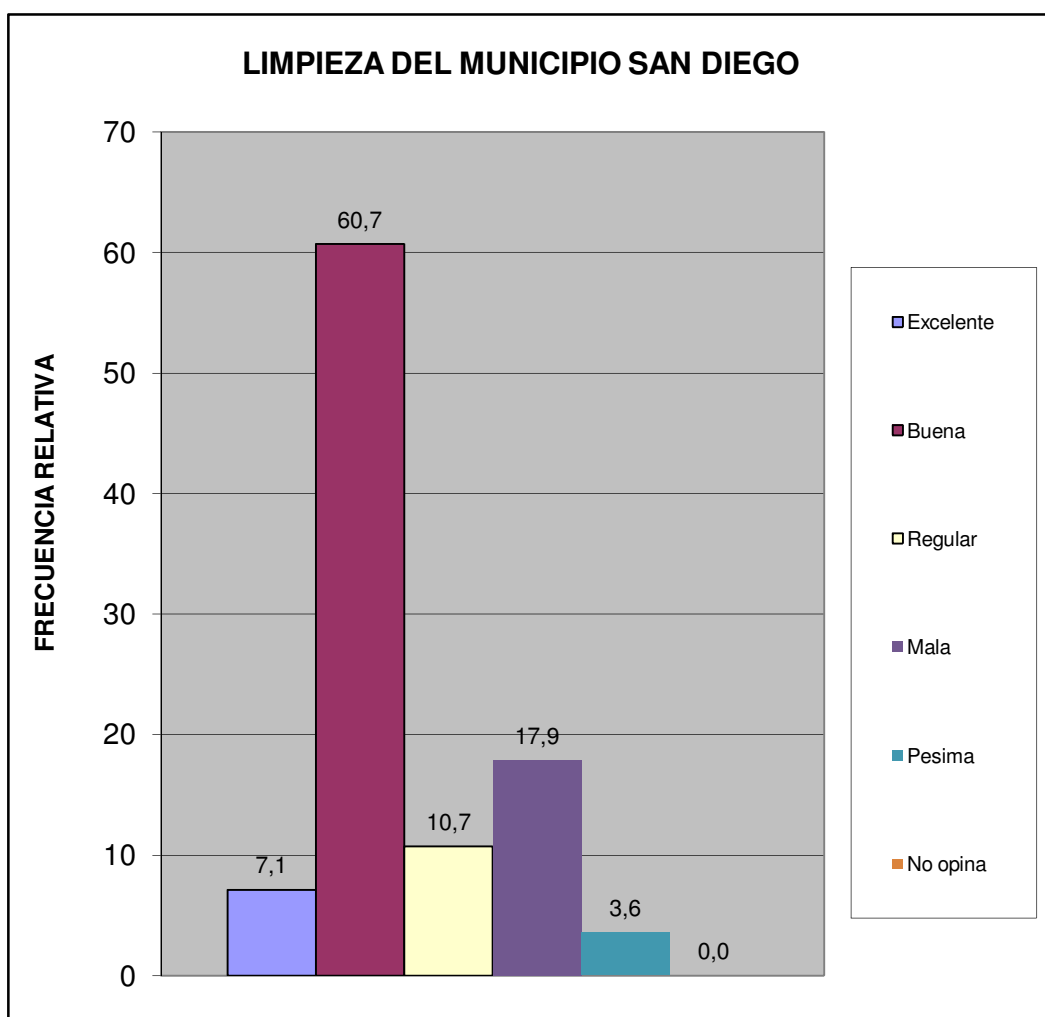

Centro C	Sansur Casas (28)
----------	-------------------

¿Qué percepción tiene usted acerca del mantenimiento de parques, plazas y las áreas de dominio público?	fa	%
Excelente	8	28,6
Buena	11	39,3
Regular	4	14,3
Mala	3	10,7
Pesima	1	3,6
No opina	1	3,6
TOTAL	28	100

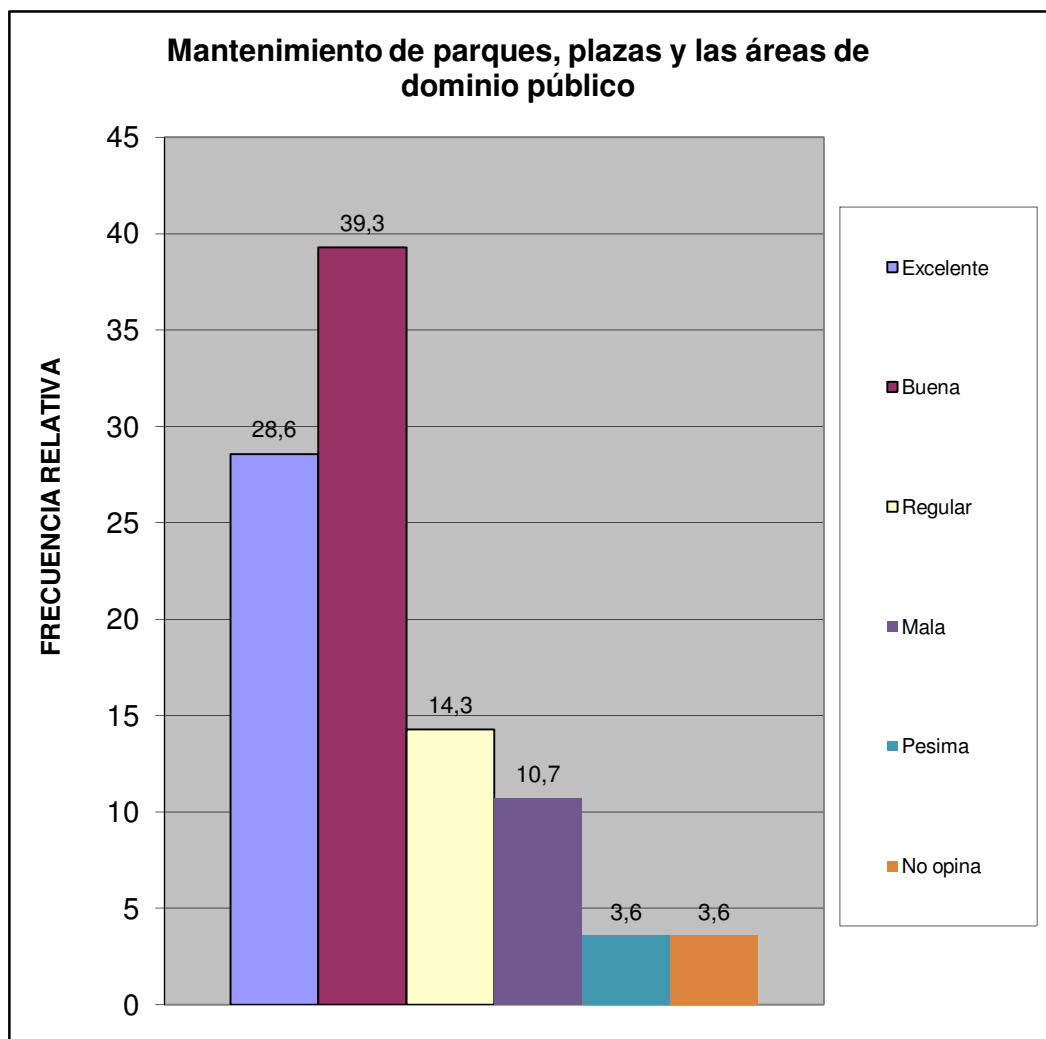

Centro C	Sansur Casas (28)
-----------------	--------------------------

¿En su comunidad tienen alguno de estos problemas con el alumbrado público?	fa	%
Insuficiente numero de postes de luz	6	17,1
Baja intensidad de los bombillos	2	5,7
Postes mal ubicados	1	2,9
Los bombillos no se reponen a tiempo	12	34,3
Los delincuentes rompen los bombillos	5	14,3
Otro	0	0,0
No Tiene Problema con el alumbrado publico	9	25,7
TOTAL	35	100

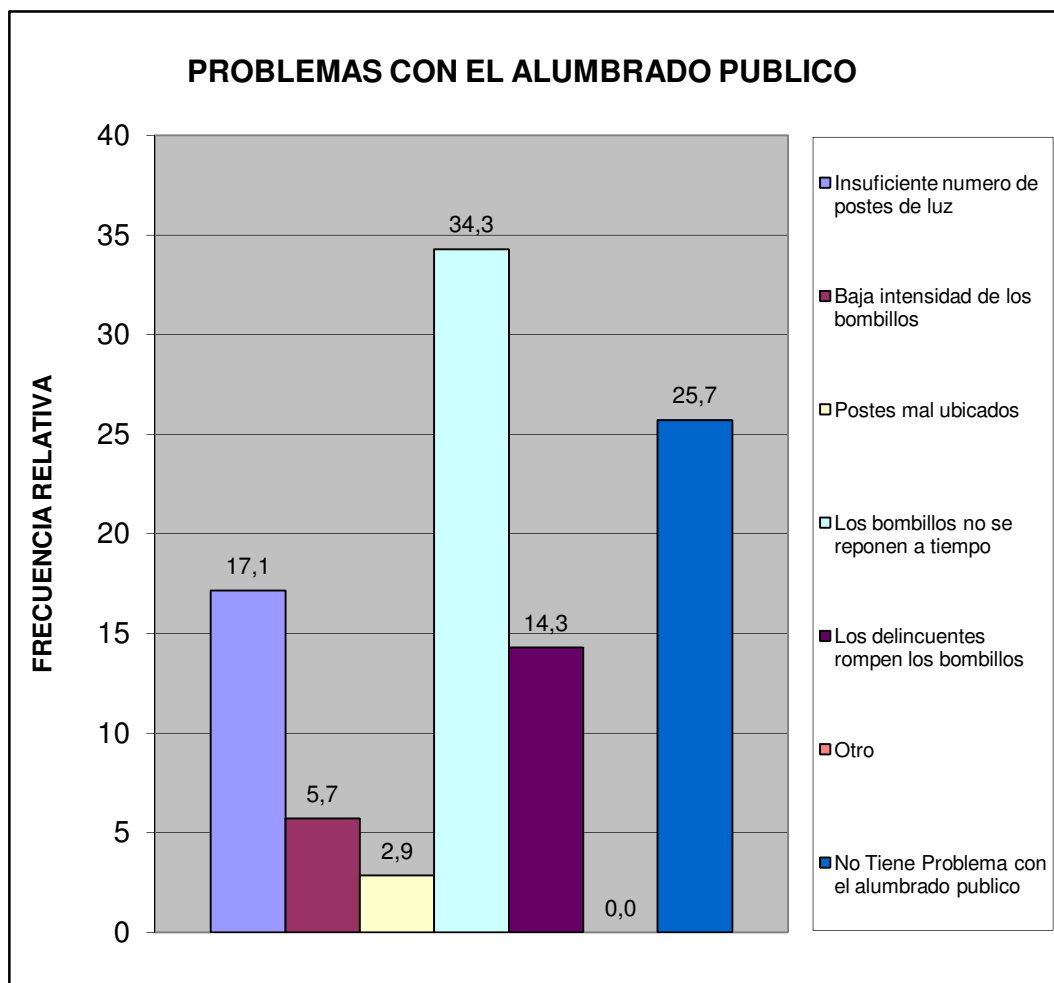

Centro C	Sansur Casas (28)
----------	-------------------

¿En su comunidad han tenido alguno de estos problemas con el tendido eléctrico?	fa	%
Exceso de cables conectados a los postes	3	10,3
Obstrucción por cableado muy bajo	0	0,0
Ramas de arboles enredadas en el cableado	0	0,0
Tendido eléctrico obsoleto	0	0,0
Poca cantidad de transformadores	6	20,7
Otro	0	0,0
No Tiene Problema	20	69,0
TOTAL	29	100

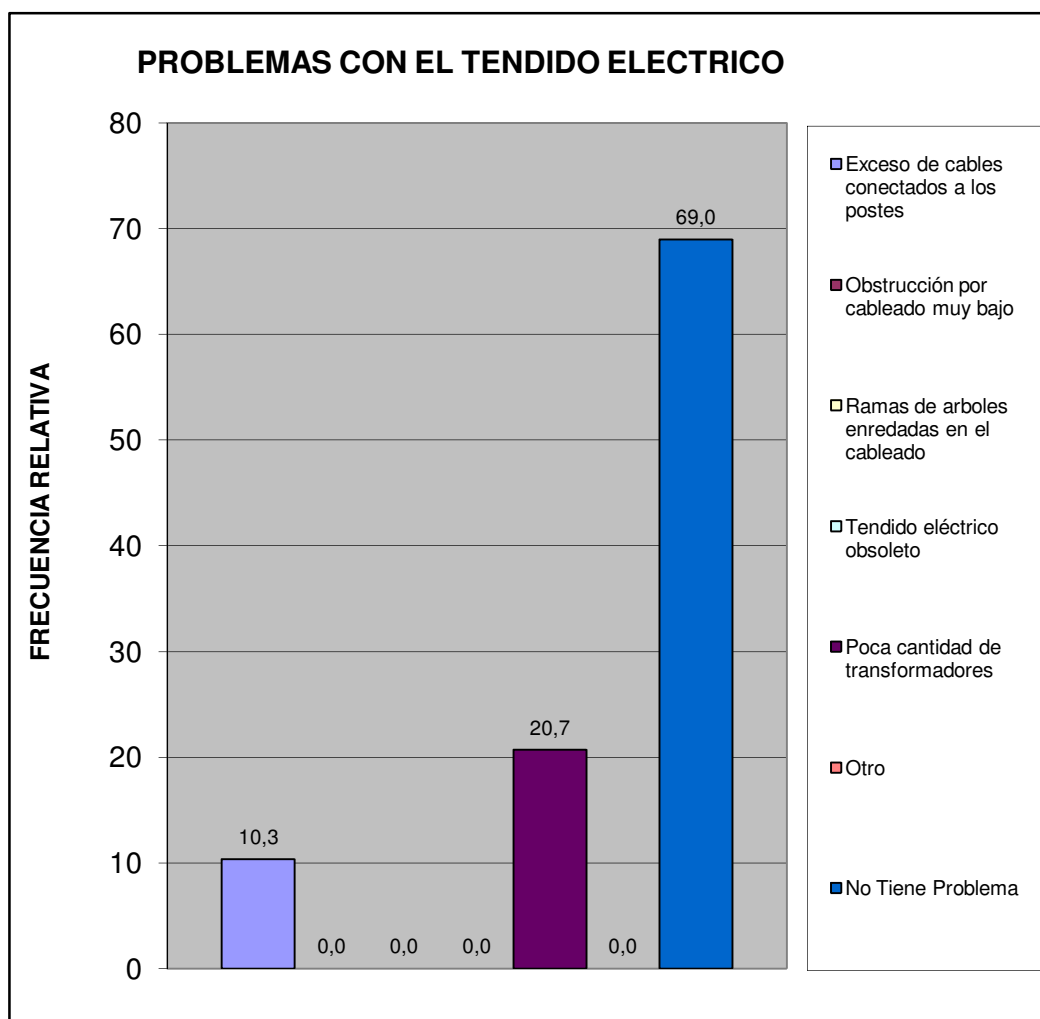

Centro C	Sansur Casas (28)
----------	-------------------

¿En esta Vivienda la basura?	fa	%
Es recogida por el servicio de aseo urbano	28	100,0
Se Deposita en Container Colectivo	0	0,0
No hay servicio de aseo urbano	0	0,0
TOTAL	28	100

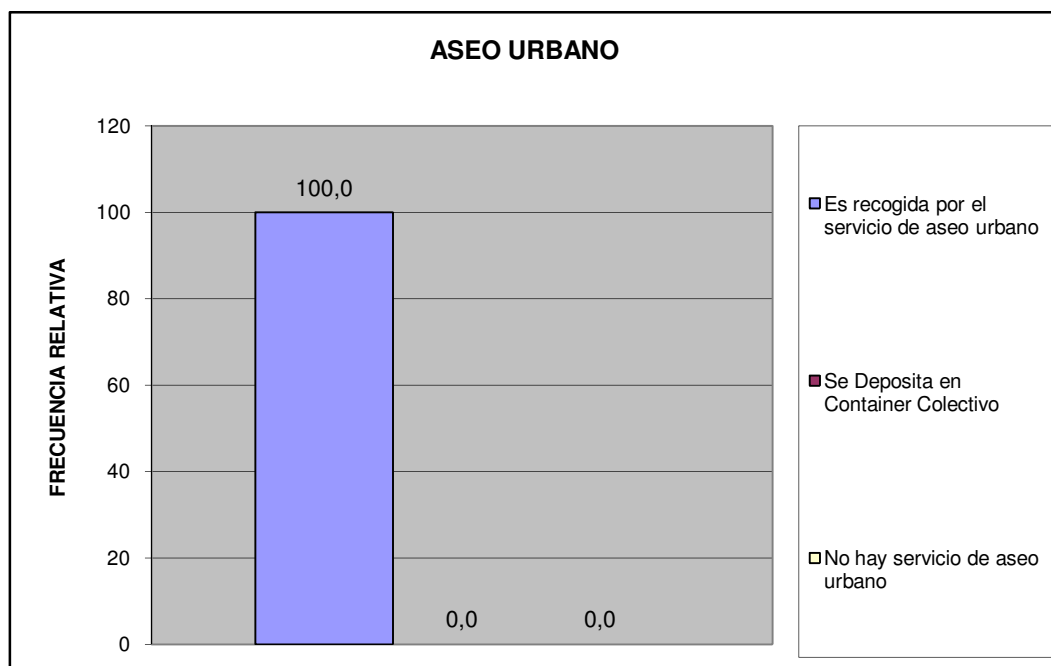

Centro C	Sansur Casas (28)
----------	-------------------

¿En su comunidad tienen alguno de estos problemas con el servicio de aseo urbano?	fa	%
El camión pasa muy pocas veces	12	35,3
El camión no tiene días fijos para pasar	8	23,5
El camión no llega a la hora que le corresponde	1	2,9
Dejan la basura regada en la calle	2	5,9
Dejan muy hediondo el ambiente cuando pasan	0	0,0
La cuadrilla pide dinero	0	0,0
La cuadrilla es grosera con los vecinos	1	2,9
Otro	0	0,0
No Tiene Problemas con el Servicio de Aseo Urbano	10	29,4
TOTAL	34	100

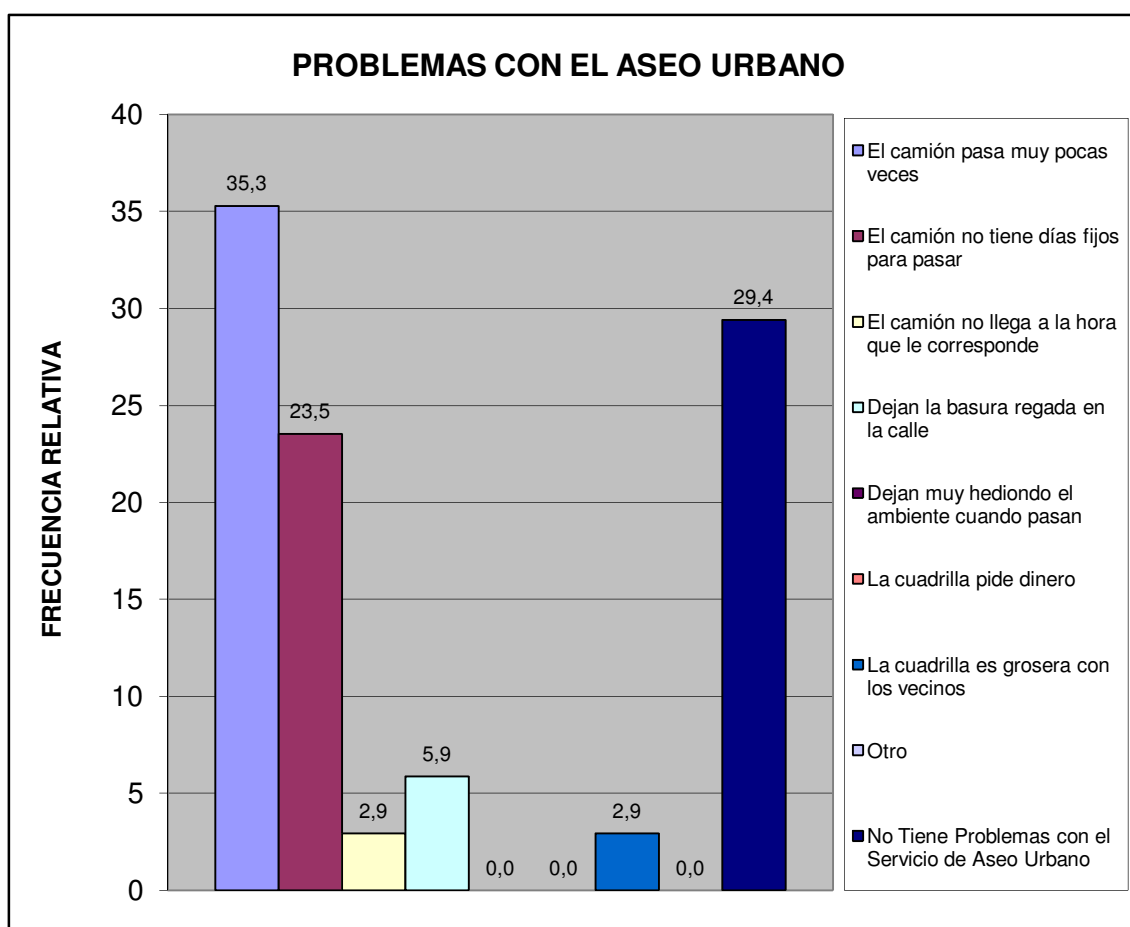

Centro C	Sansur Casas (28)
----------	-------------------

Pobreza Estructural	fa	%
Hogares sin NBI (No Pobre)	25	89,3
Hogares con 1 NBI (Pobres)	3	10,7
Hogares con ≥ 2 NBI (Pobre extremo)	0	0,0
TOTAL	28	100

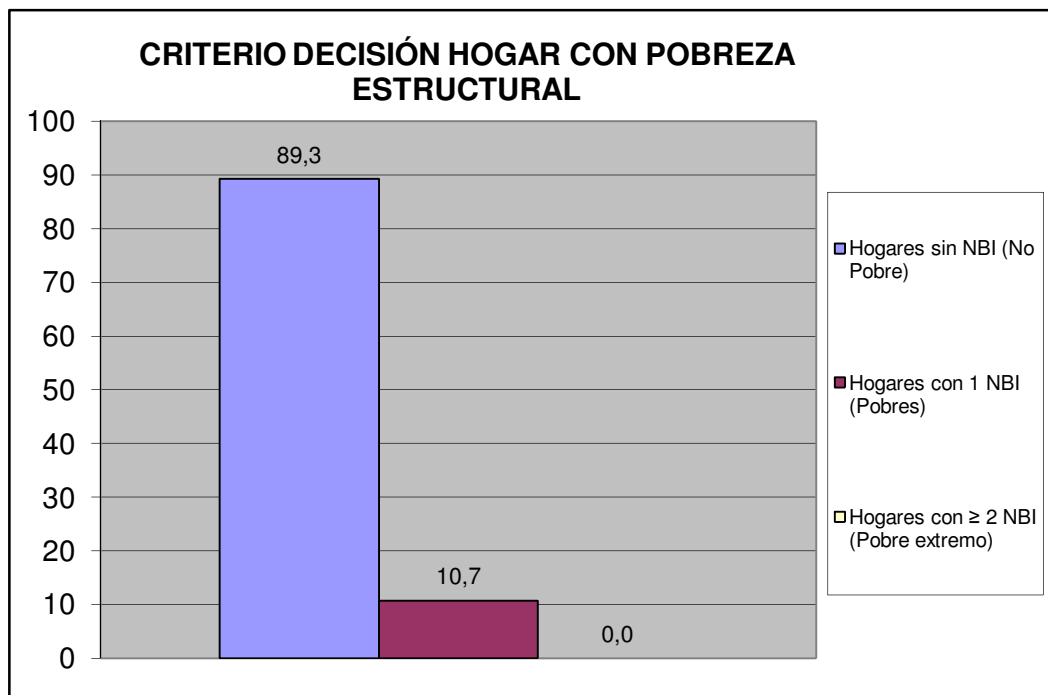

Centro C	Sansur Casas (28)
----------	-------------------

V.- MOVILIDAD Y MEDIOS DE TRANSPORTE PÚBLICO.

¿Cuál es el medio de transporte que más utilizan los miembros del hogar?	fa	%
Autobús Publico	13	43,3
Vehículo particular	17	56,7
Motocicleta	0	0,0
Bicicleta	0	0,0
Caminando	0	0,0
Ruta de Trabsporte de la Alcaldía de san Diego	0	0,0
Otro	0	0,0
TOTAL	30	100

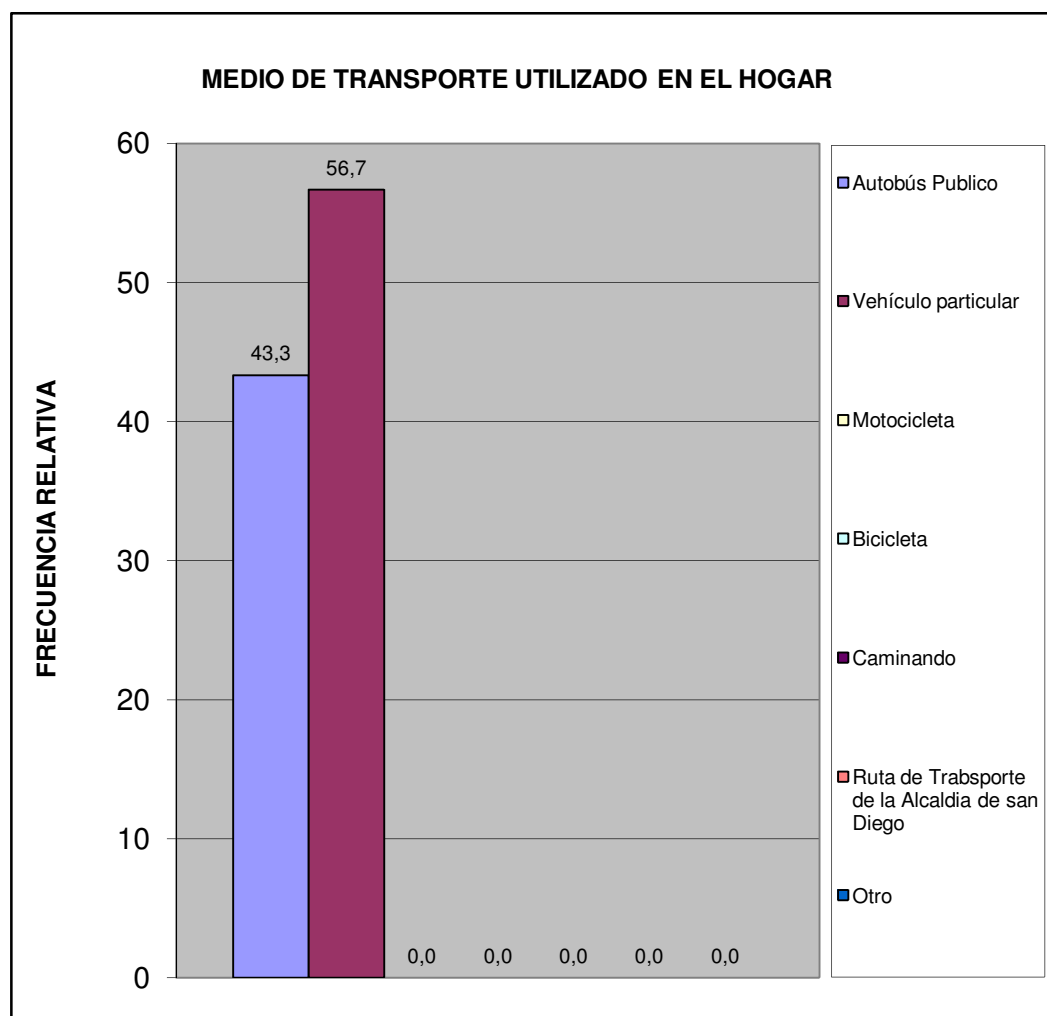

Centro C	Sansur Casas (28)
-----------------	--------------------------

¿Cuál es el problema más importante que afronta el transporte público?	fa	%
La inseguridad dentro de la unidad (atracos, robos, agresiones físicas)	11	39,3
La falta de limpieza	0	0,0
El tiempo que tardan en llegar al destino	1	3,6
El tiempo que se tarda esperándolos en la parada	0	0,0
El mal estado de la unidad	3	10,7
La ciudad ha crecido y se siguen manteniendo las mismas rutas	0	0,0
La falta de supervisión del servicio de transporte	0	0,0
Maltrato de los operadores a los usuarios del sistema	2	7,1
Otro	1	3,6
Ningún miembro del hogar usa transporte publico	6	21,4
No Sabe	4	14,3
TOTAL	28	100

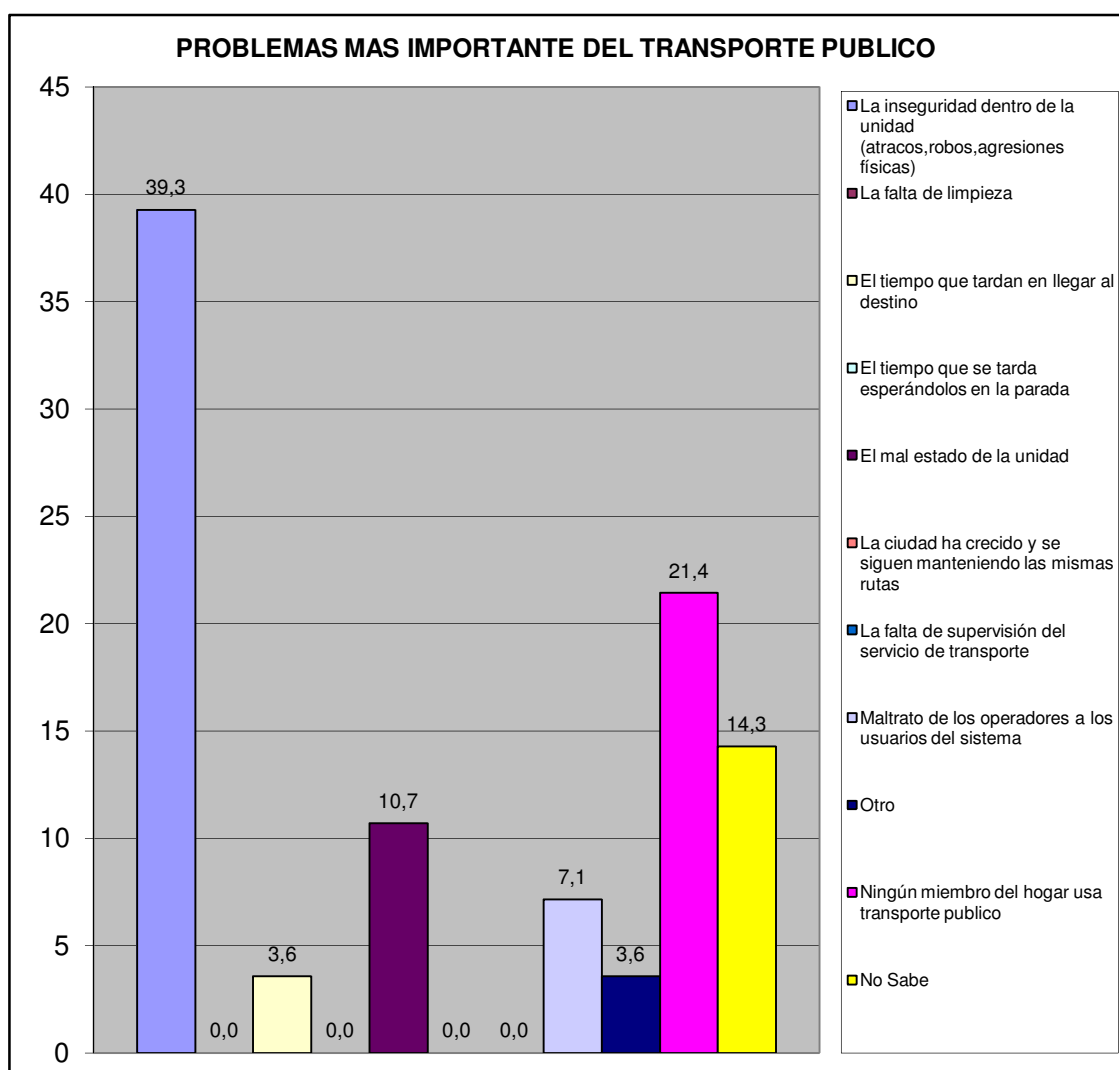

Centro C	Sansur Casas (28)
----------	-------------------

VI.- SEGURIDAD PÚBLICA.

¿Con que frecuencia la policía patrulla en la calle donde está ubicada su vivienda?	fa	%
Diario	1	3,6
Interdiario	4	14,3
Semanal	8	28,6
No patrullan	12	42,9
No sabe	3	10,7
No responde	0	0,0
TOTAL	28	100

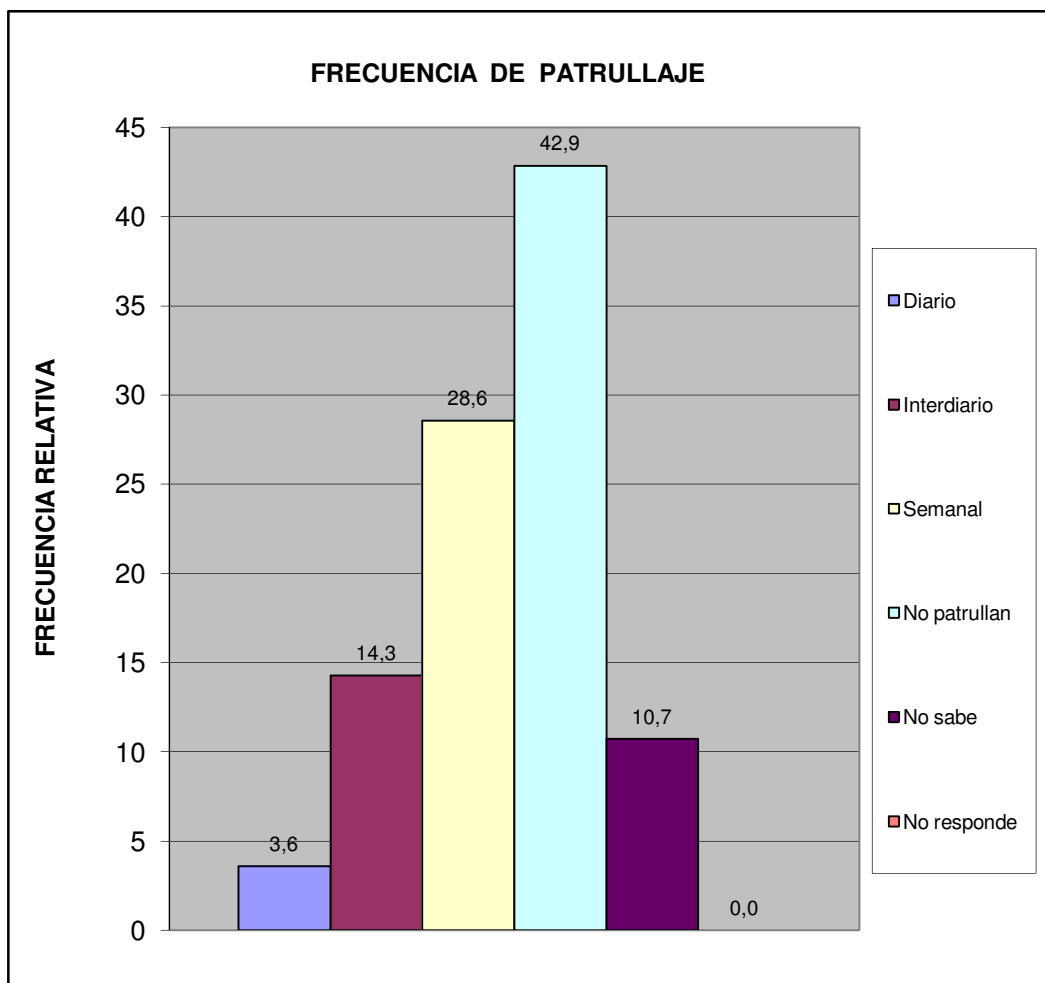

Centro C	Sansur Casas (28)
----------	-------------------

¿En los últimos seis meses se han cometido delitos en su comunidad?	fa	%
Si	21	75,0
No	4	14,3
No sabe	3	10,7
No Responde	0	0,0
Total	28	100

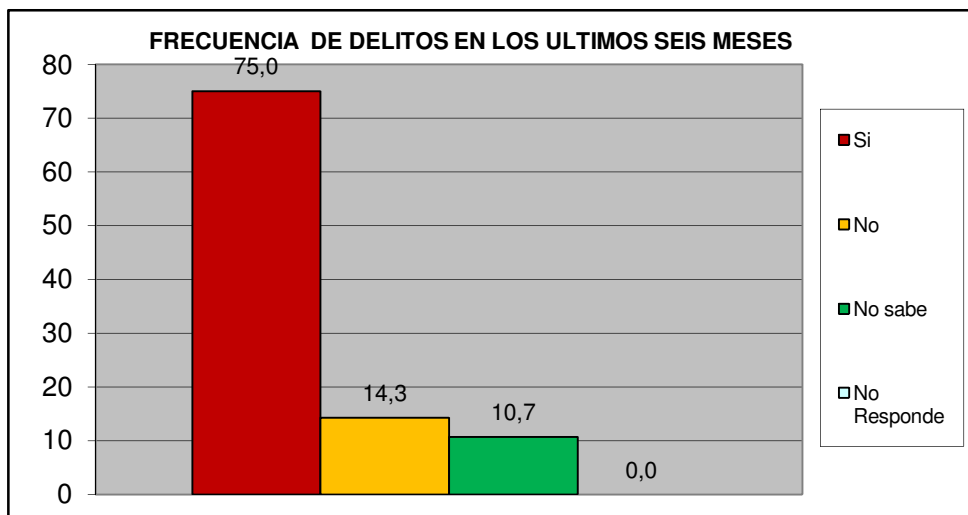

¿Ha presentado usted alguna denuncia ante los organismos competentes?	fa	%
Si	10	47,6
No	11	52,4
TOTAL	21	100

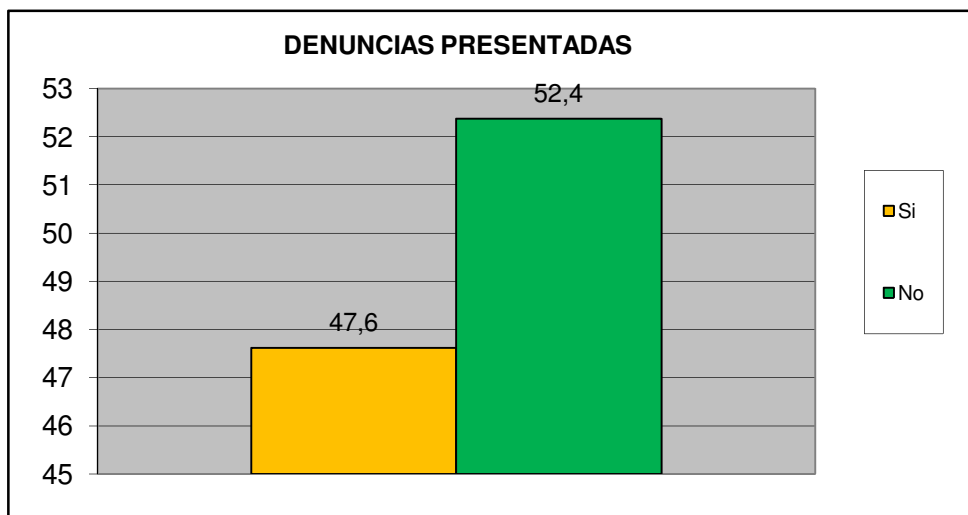

Centro C	Sansur Casas (28)
-----------------	--------------------------

¿Cómo evalúa usted la gestión de la Policía municipal de San Diego?	fa	%
Excelente	0	0,0
Buena	4	14,3
Regular	6	21,4
Mala	7	25,0
Pésima	6	21,4
No opina	5	17,9
TOTAL	28	100

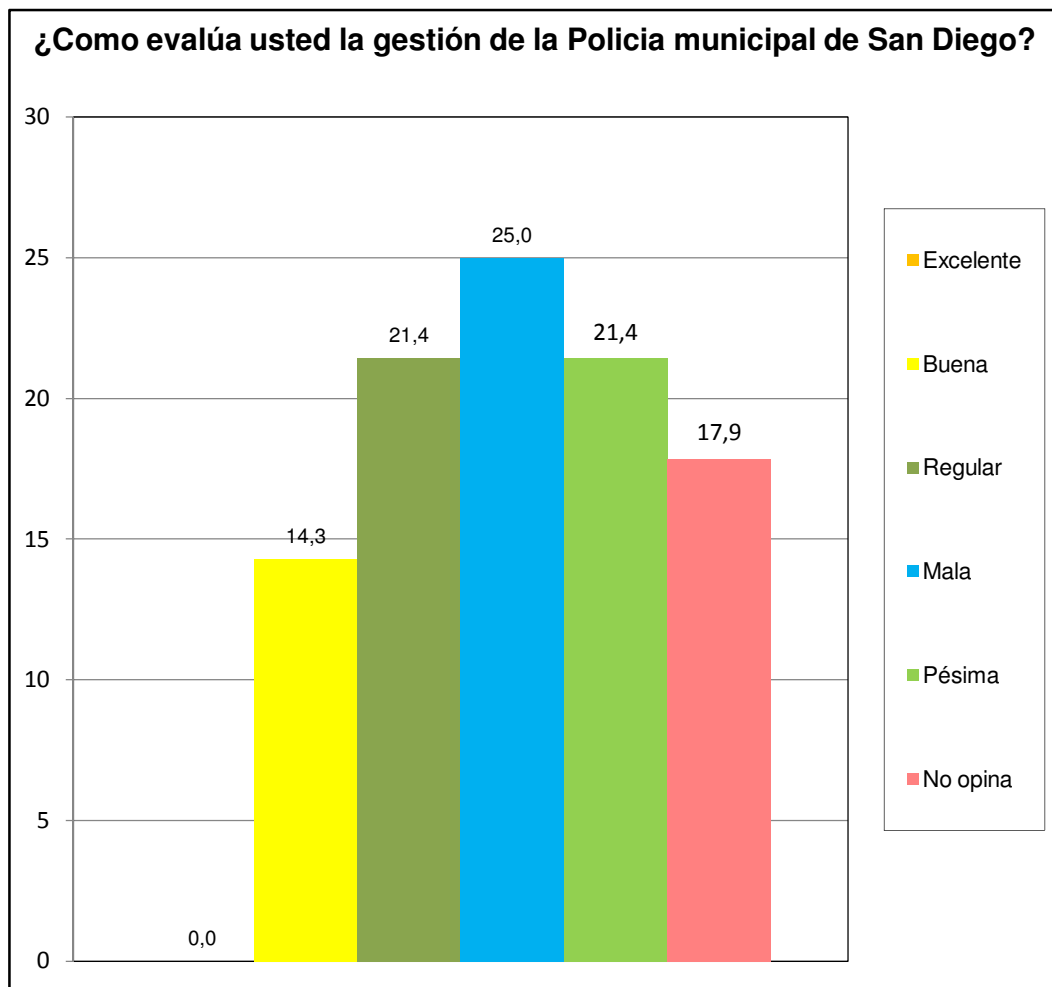

Centro C	Sansur Casas (28)
----------	-------------------

¿Ha solicitado y/o recibido servicio de bomberos y/o ambulancias por parte de la Fundación Cuerpo de Bomberos de San Diego?	fa	%
Si	1	3,6
No	27	96,4
No Sabe	0	0,0
No Responde	0	0,0
TOTAL	28	100

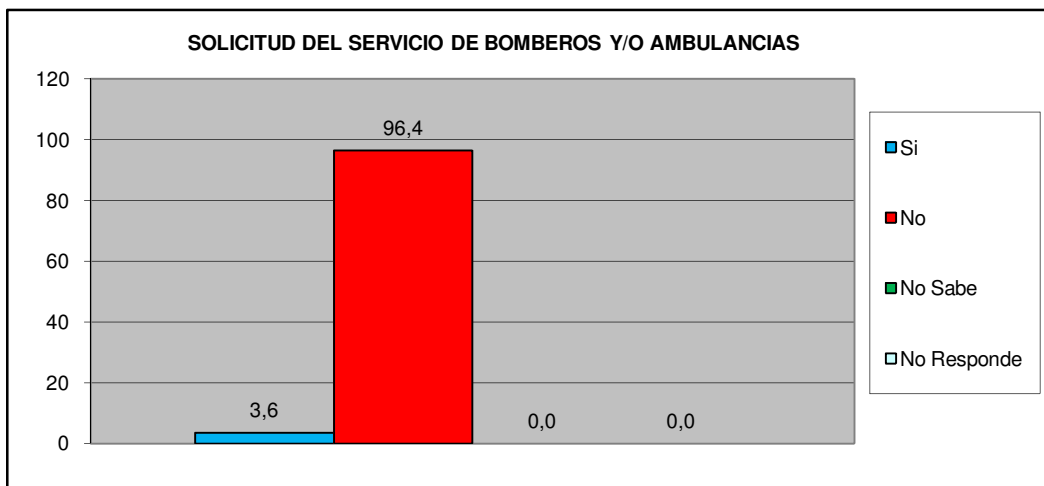

¿En Caso de ser positivo, quedo satisfecho con el servicio recibido por parte de la Fundación Cuerpo de Bomberos de San Diego?	fa	%
Si	1	100,0
No	0	0,0
No Sabe	0	0,0
No Responde	0	0,0
TOTAL	1	100

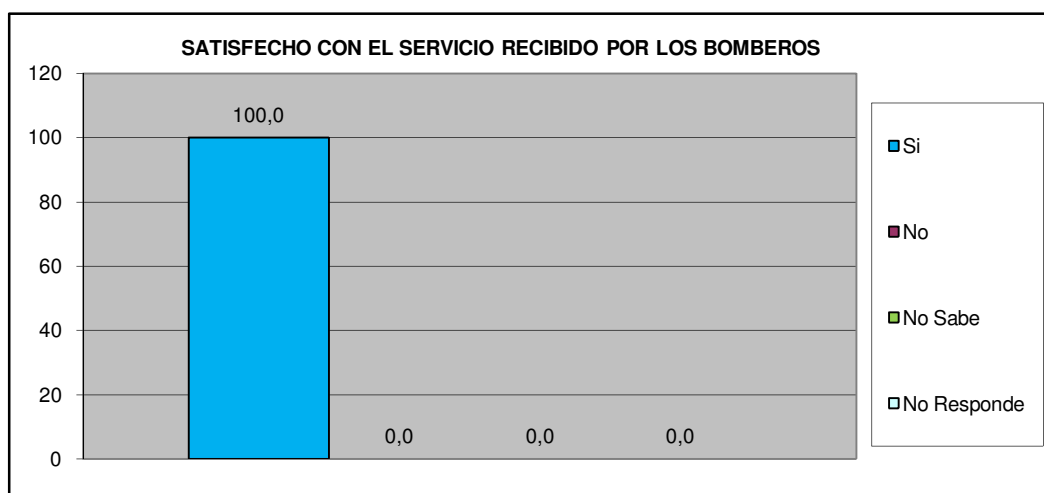

Centro C	Sansur Casas (28)
-----------------	--------------------------

VII.- EDUCACIÓN.

Como Evalúa Ud. La calidad ACADÉMICA de los preescolares de la Alcaldía y de la escuela Municipal Monseñor Luis E. Henríquez.	fa	%
Excelente	5	17,9
Buena	10	35,7
Regular	3	10,7
Mala	0	0,0
Pésima	0	0,0
No Sabe / No opina	10	35,7
TOTAL	28	100

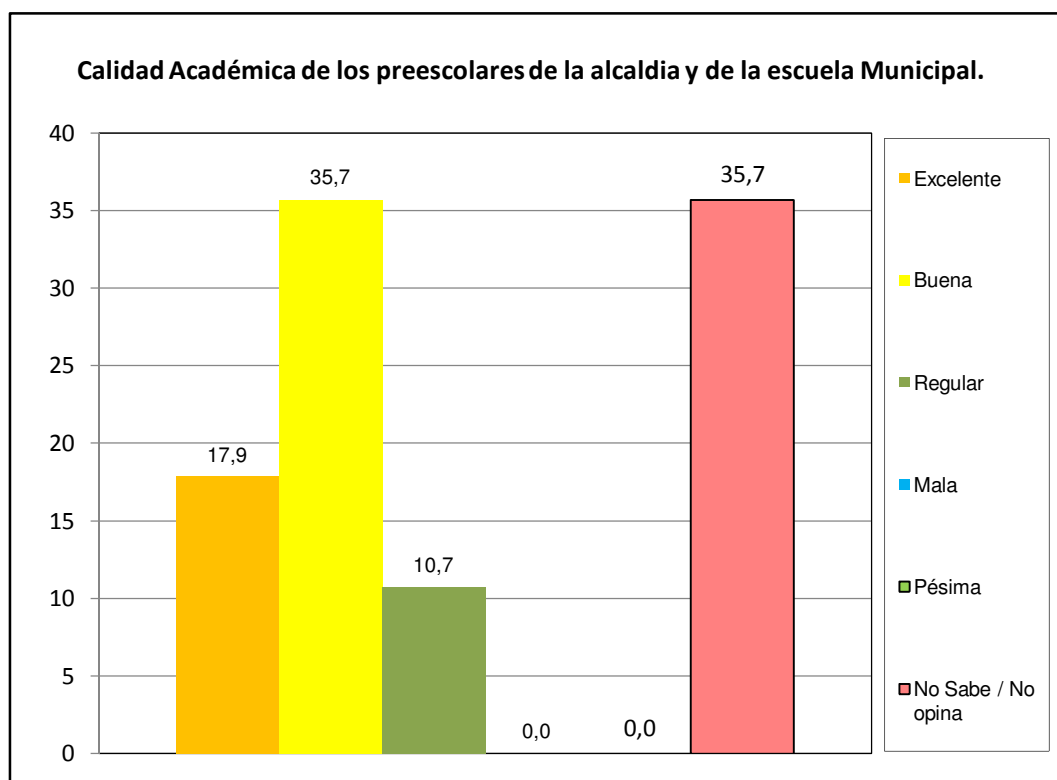

Centro C	Sansur Casas (28)
----------	-------------------

VIII.- CAPACIDAD DE ACCESO DEL HOGAR A LOS SERVICIOS DE SALUD.

		fa	%
¿Alguna vez usted o algún miembro de su hogar ha dejado de comprar medicinas prescritas debido a su costo?	Si	19	67,9
	No	9	32,1
TOTAL		28	100

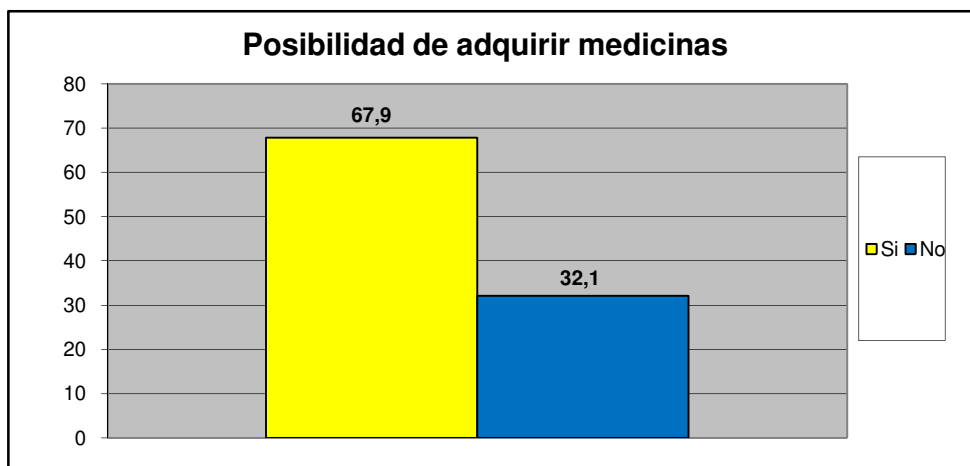

		fa	%
¿Presenta Ud o algun miembro de su familia dificultad para acceder a los servicios de salud?	Si	17	60,7
	No	11	39,3
TOTAL		28	100

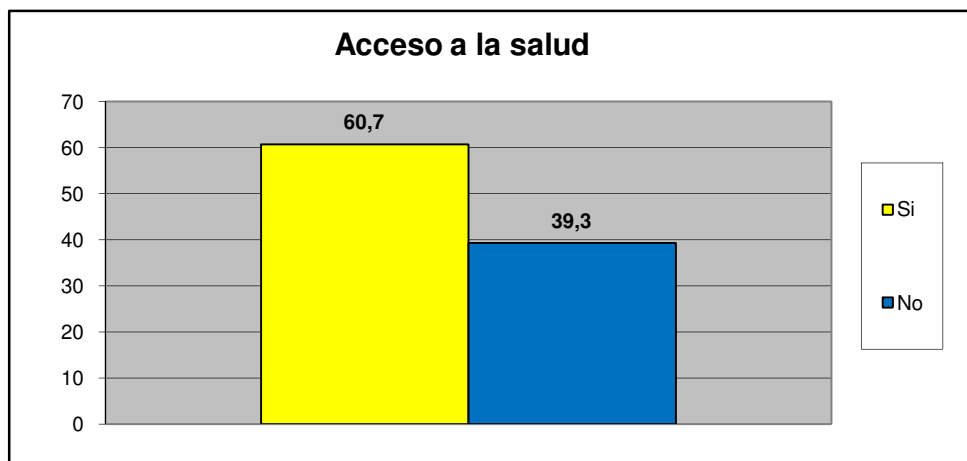

Centro C	Sansur Casas (28)
----------	-------------------

Principal causa para no acceder al Servicio de Salud	fa	%
Nos queda lejos de nuestra casa	0	0,0
No nos atienden el mismo día	1	5,0
Son muy costosos los tratamientos médicos	2	10,0
son muy costosas las consultas medicas	3	15,0
el trato que recibimos no es el adecuado	0	0,0
Los horarios de atención al publico son reducidos	0	0,0
Otra	14	70,0
No sabe	0	0,0
No Responde	0	0,0
TOTAL.	20	100

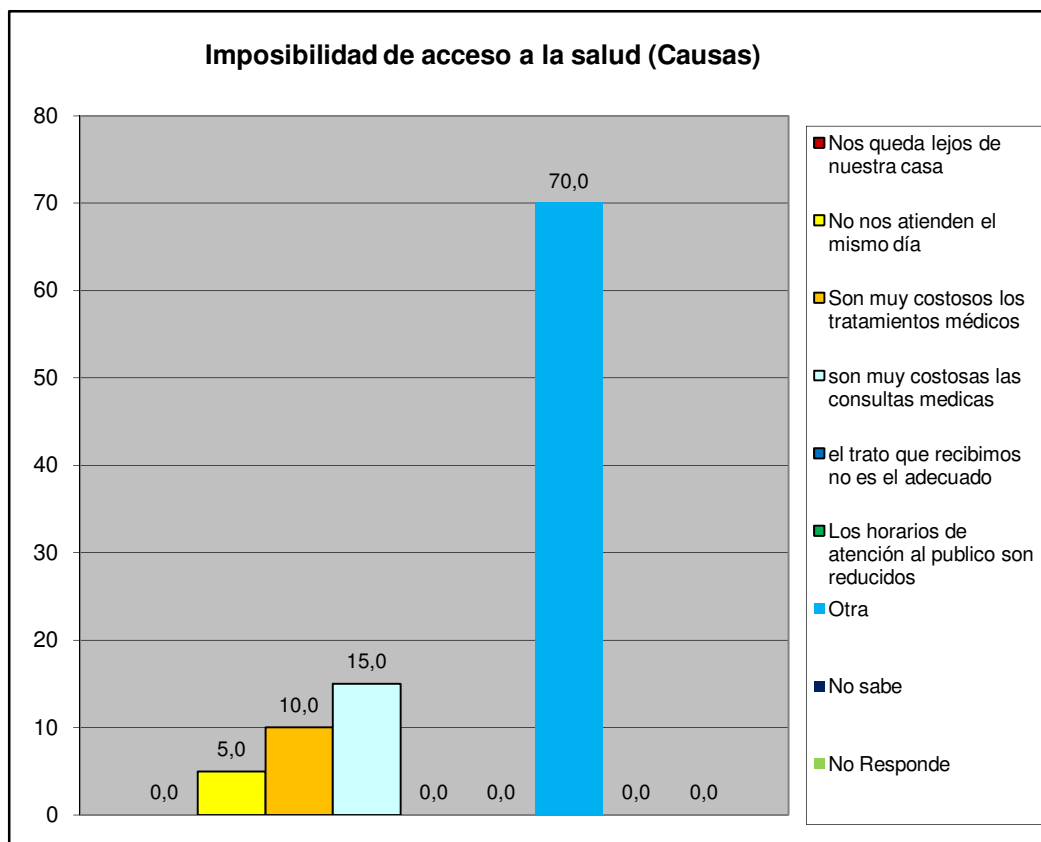

Centro C	Sansur Casas (28)
----------	-------------------

IX.- EVALUACIÓN DE LA GESTIÓN MUNICIPAL

¿Asistió Usted a la Feria Navideña (BAZAR) de San Diego?	fa	%
Si	24	85,7
No	4	14,3
TOTAL	28	100

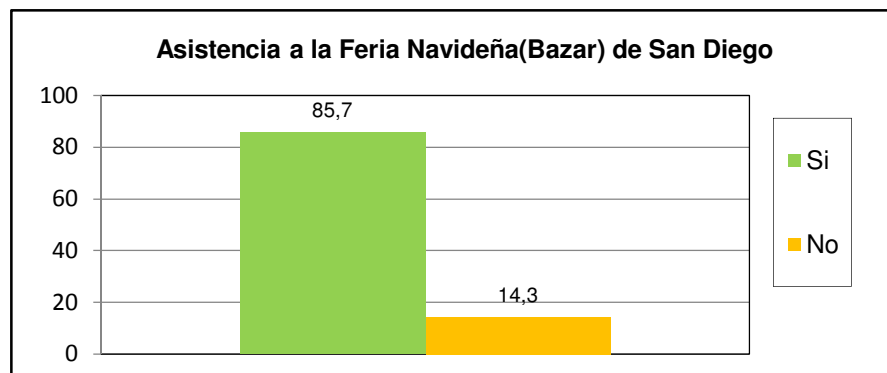

¿Cuál es la percepción que Usted tiene de la Feria Navideña (BAZAR) de San Diego?	fa	%
Excelente	5	17,9
Buena	15	53,6
Regular	1	3,6
Mala	4	14,3
Pésima	3	10,7
No opina	0	0,0
TOTAL	28	100

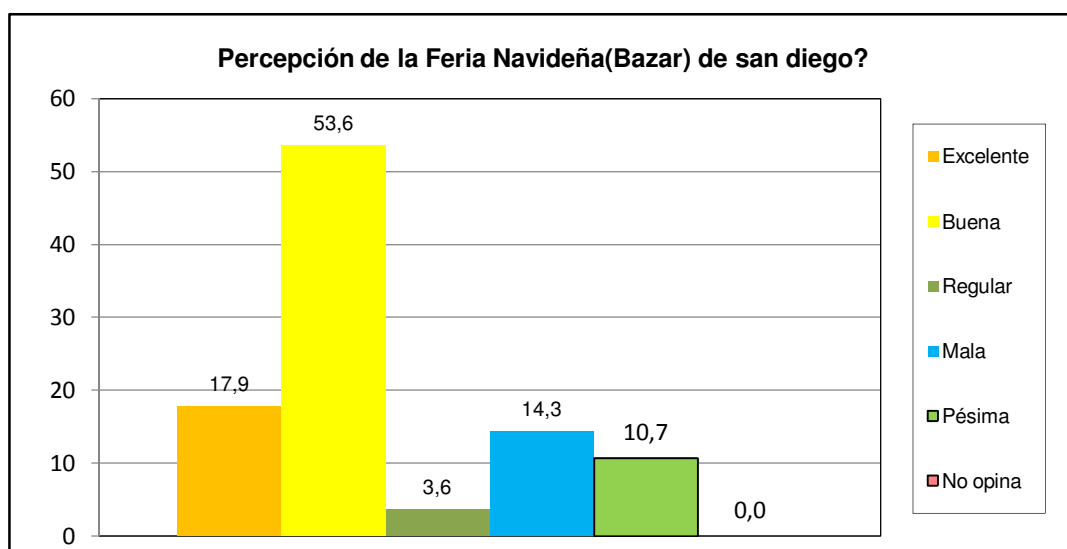

Centro C	Sansur Casas (28)
-----------------	--------------------------

¿Posee su inmueble el carnet de servicios municipales?	fa	%
Si	9	32,1
No	18	64,3
No sabe	1	3,6
No Responde	0	0,0
TOTAL	28	100

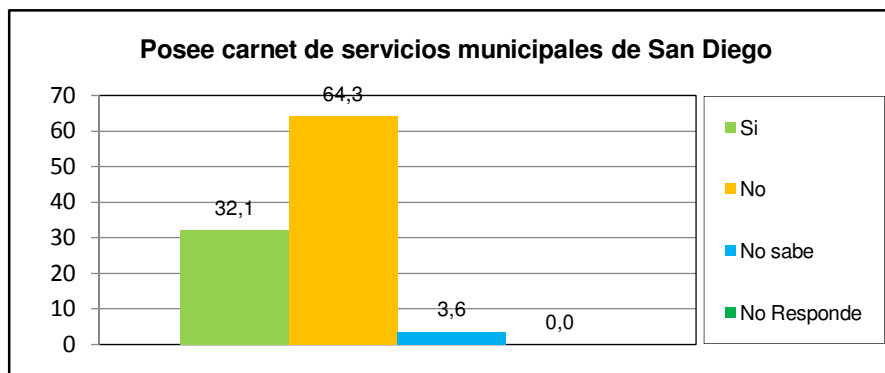

¿Cuál es la percepción de la planta embotelladora de Agua Potable y de los puntos de distribución de San Diego?	fa	%
Excelente	3	10,7
Buena	11	39,3
Regular	1	3,6
Mala	3	10,7
Pésima	3	10,7
No opina	7	25,0
TOTAL	28	100

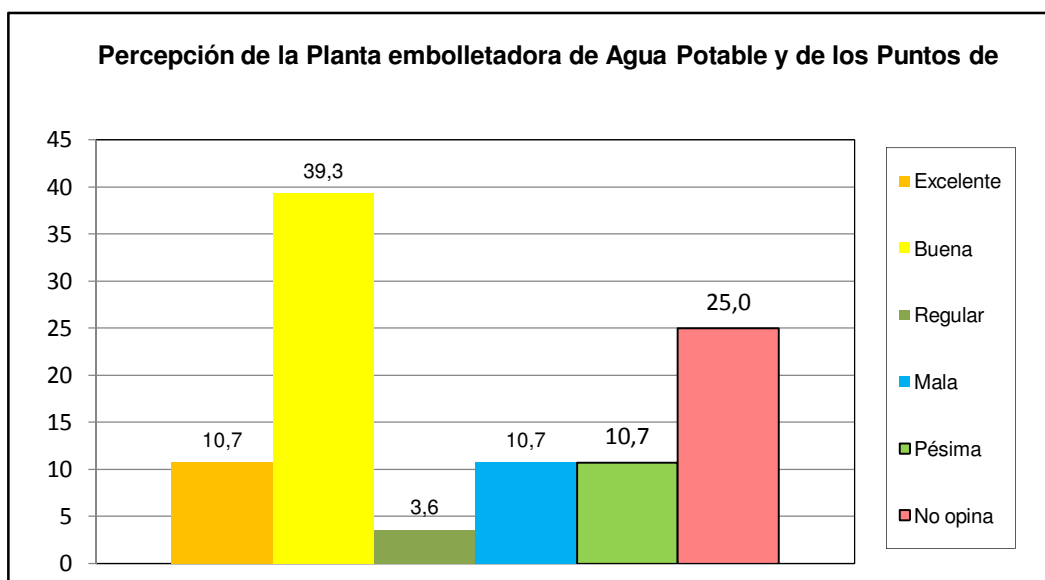

Centro C	Sansur Casas (28)
-----------------	--------------------------

¿Como evalua usted la gestion municipal?	fa	%
Excelente	1	3,6
Buena	10	35,7
Regular	11	39,3
Mala	3	10,7
Pésima	3	10,7
No opina	0	0,0
TOTAL	28	100

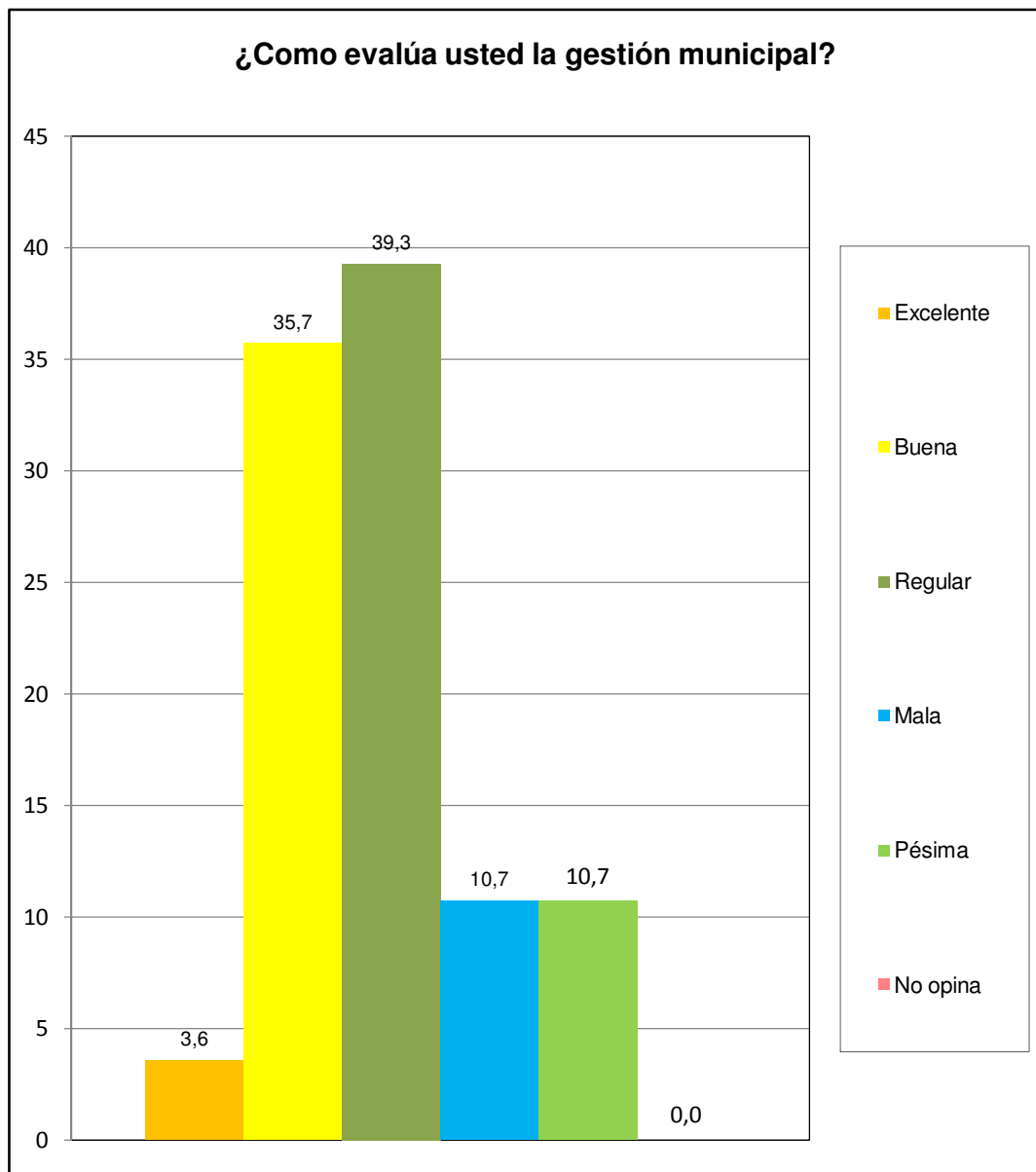

Centro C	Sansur Casas (28)
----------	-------------------