



República Bolivariana de Venezuela
Estado Carabobo
Sala Técnica del Consejo Local de Planificación Pública
del Municipio San Diego

Indice de Bienestar Humano Municipal de San Diego 2015.

DECODIFICACION DE RESULTADOS DEL INSTRUMENTO

I.- DATOS DE LOCALIZACIÓN DE LA VIVIENDA.

Sector	Nombre de Residencia o urbanismo
Centro C	Urb. Valle de Oro

II.- SITUACIÓN SOCIOECONÓMICA.

Características de la Vivienda	fa	%
Mansión.	0	0,0
Quinta o Casa quinta.	0	0,0
Townhouse.	118	100,0
Casa.	0	0,0
Apartamento.	0	0,0
Penthouse.	0	0,0
Apartamento en casa (anexo).	0	0,0
Casa de Vecindad o Pensión.	0	0,0
Rancho.	0	0,0
Otra Clase de Vivienda.	0	0,0
TOTAL	118	100

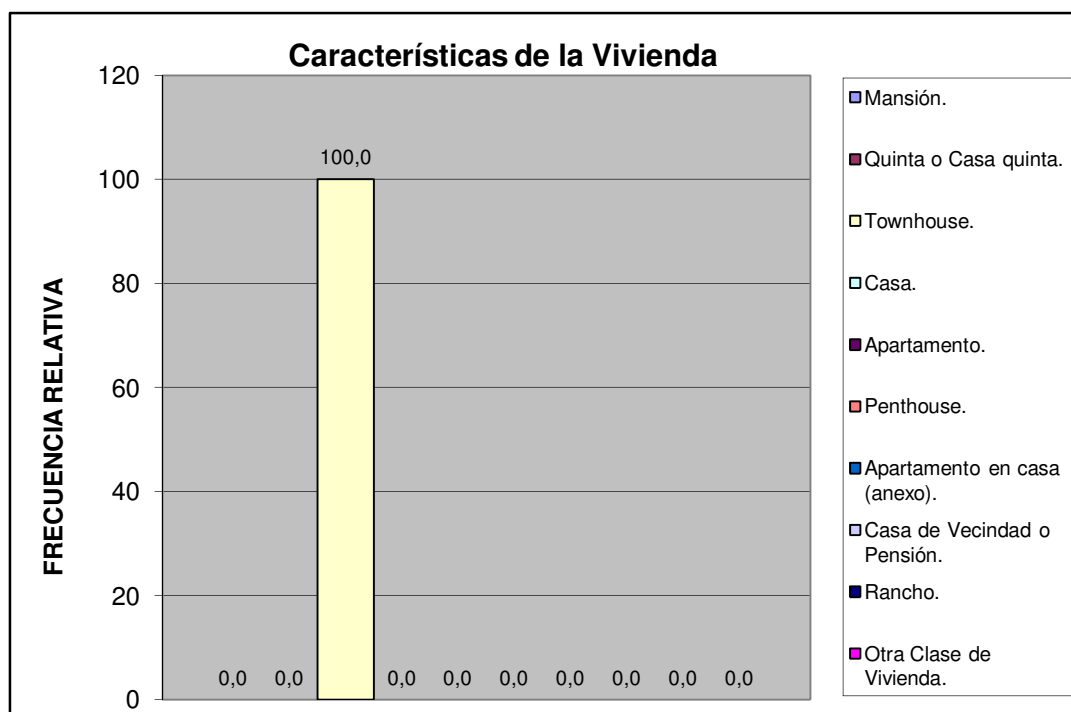

Centro C	Urb. Valle de Oro
----------	-------------------

Material de Construcción Predominante en Paredes	fa	%
Bloque o ladrillo frisado	100	84,7
Bloque o ladrillo sin frisar	0	0,0
Concreto	18	15,3
Madera aserrada/formica/fibra de vidrio o similares	0	0,0
Adobe/tapia/baharaque	0	0,0
Caña/palma/tabla/carton piedra/similares	0	0,0
TOTAL	118	100

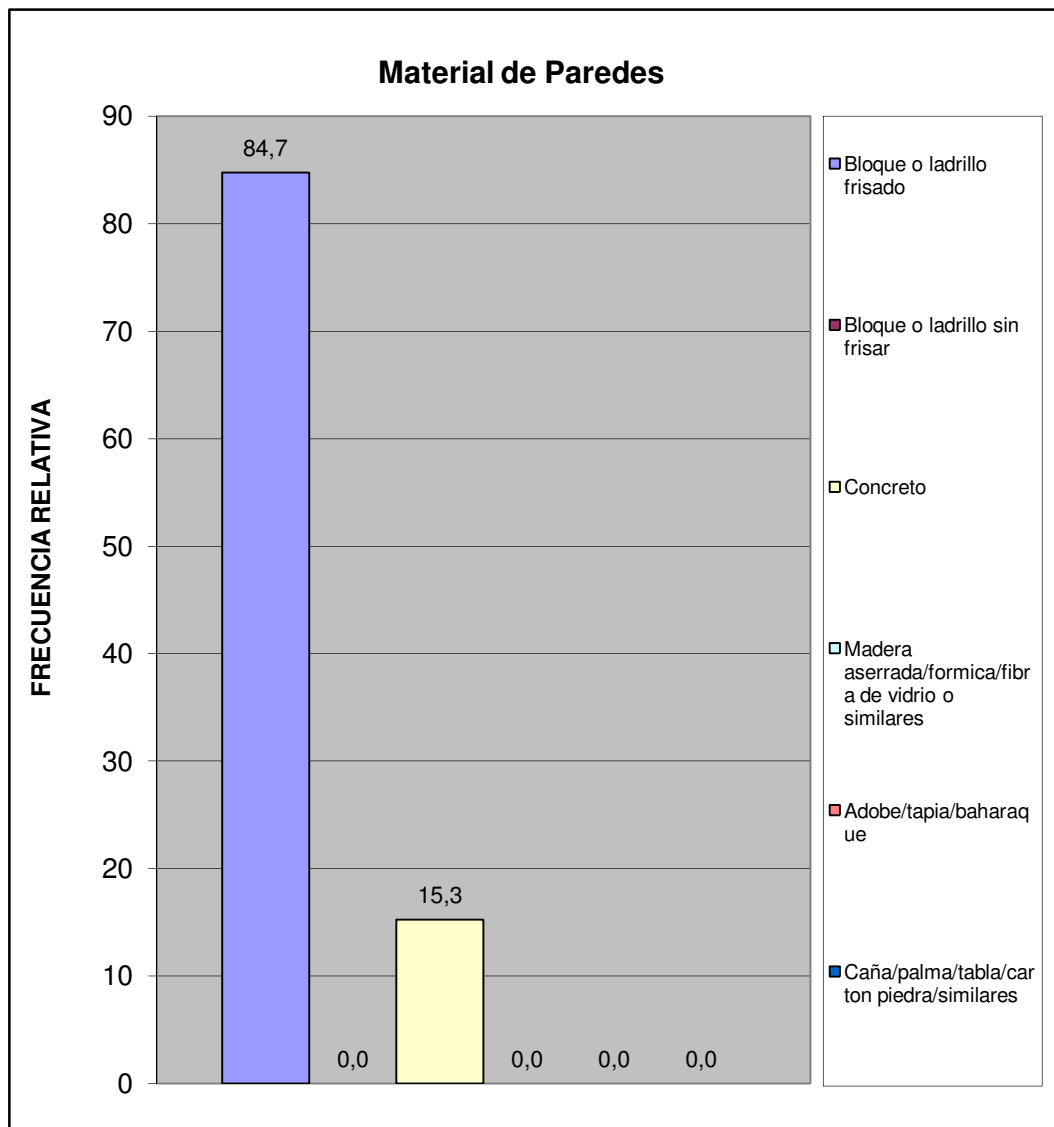

Centro C	Urb. Valle de Oro
----------	-------------------

Material de Construcción Predominante en Pisos	fa	%
Mosaico/granito/vinil/cerámica/ladrillo	118	100,0
Terracota/parquet/alfombra y similares	0	0,0
Cemento Pulido	0	0,0
Cemento rustico	0	0,0
Tierra	0	0,0
Tablas/tablonos y similares	0	0,0
TOTAL	118	100



Centro C	Urb. Valle de Oro
----------	-------------------

Material de Construcción Predominante en Techos	fa	%
Concreto Armado	106	89,8
Ladrillo-concreto	12	10,2
Fibra sintetica	0	0,0
Asbesto y similares	0	0,0
Laminas metalicas (Zinc y similares)	0	0,0
Tablas/tablonos y similares	0	0,0
Caña/palma y similar	0	0,0
TOTAL	118	100

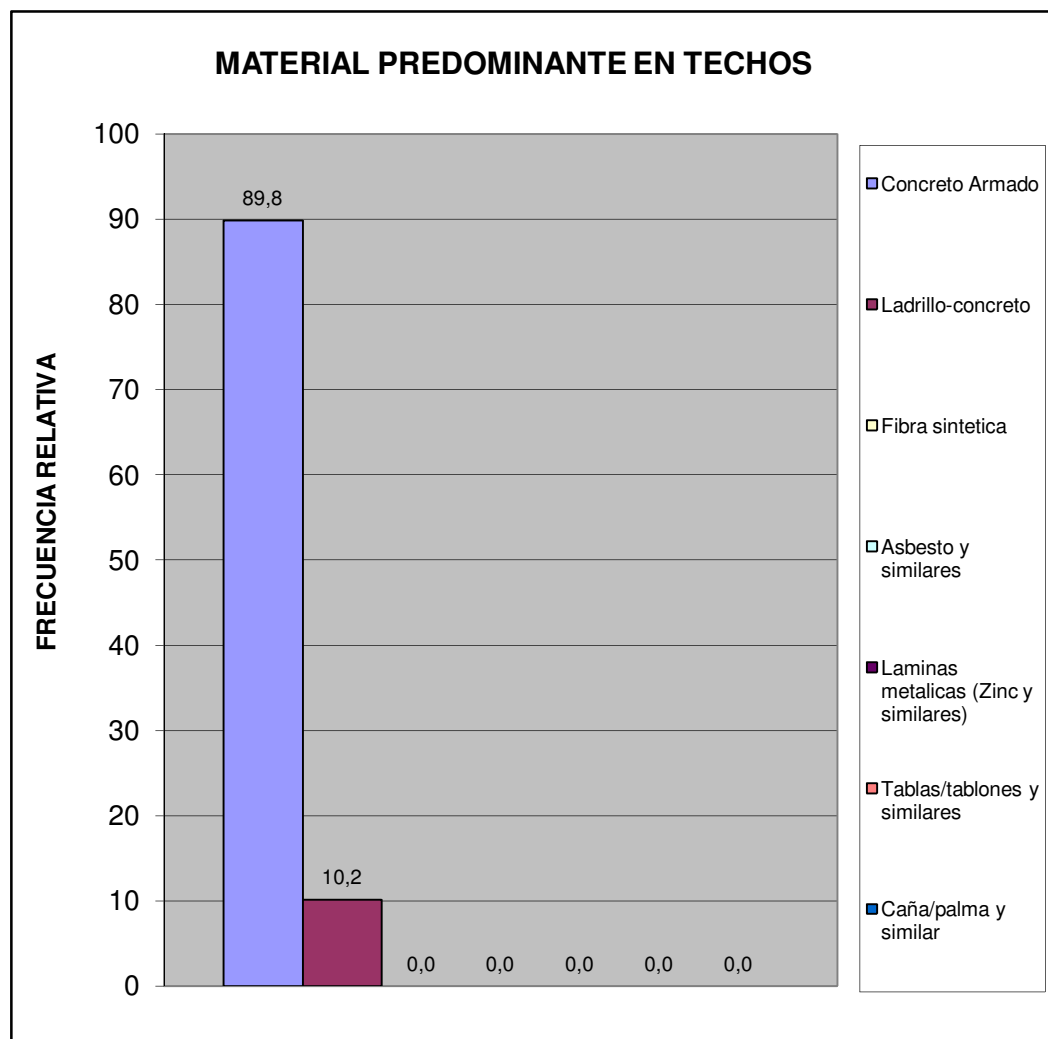

Centro C	Urb. Valle de Oro
----------	-------------------

Hacinamiento Detectado	fa	%
Hogar Hacinado	0	0,0
Hogar No Hacinado	118	100,0
Total	118	100



Ingreso Familiar	fa	%
Menos de Bs. 8.966	3	2,5
Entre Bs. 8.966 - 17.932	37	31,4
Entre Bs. 17.932 - 25.000	39	33,1
Entre Bs. 25.000 - 40.000	31	26,3
Mas de Bs. 40.000	8	6,8
TOTAL	118	100

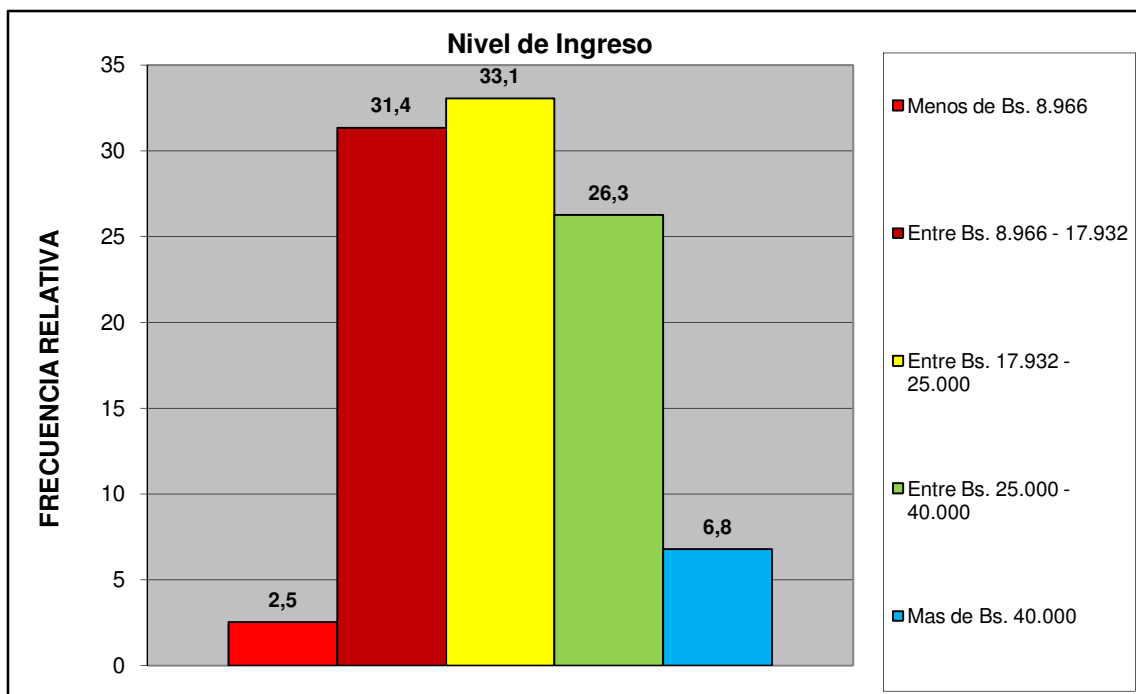

Centro C	Urb. Valle de Oro
----------	-------------------

Criterio Linea de la Pobreza	fa	%
Hogar Pobre Extremo. Si ICANP < 1	3	2,5
Hogar Pobre Relativo. Si $1 \leq \text{ICAPC} < 2$	37	31,4
Hogar No Pobre. Si ICAPC > 2	78	66,1
Total	118	100

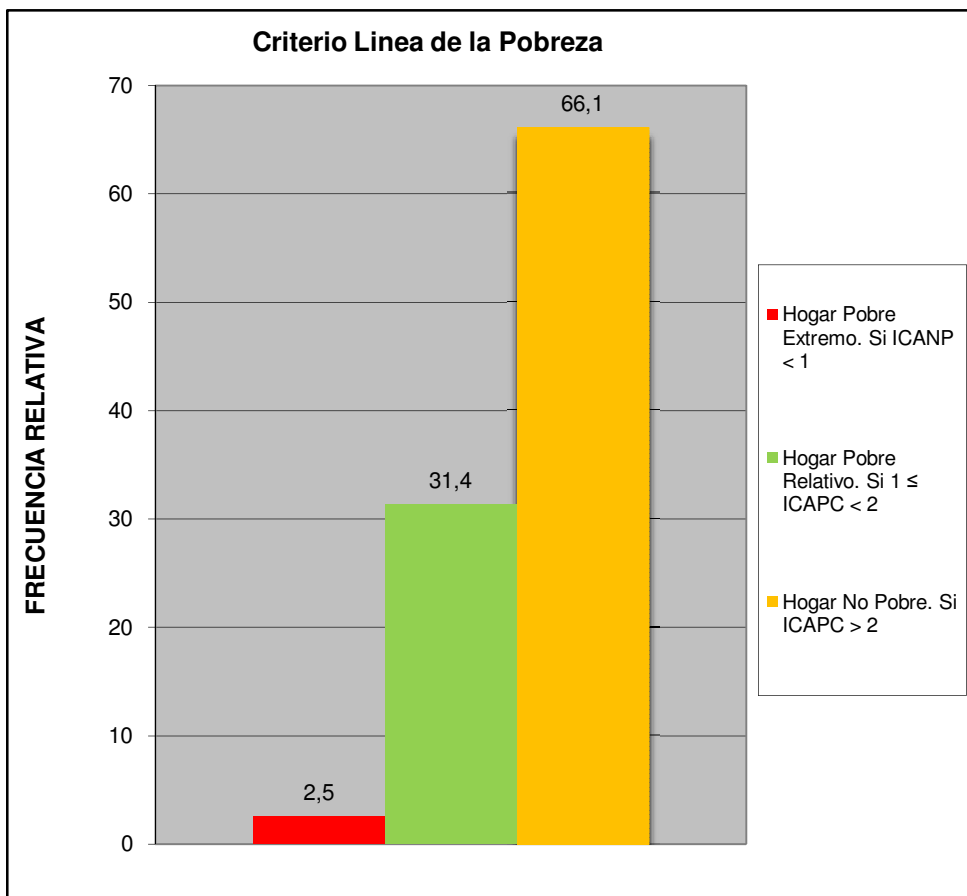

Centro C	Urb. Valle de Oro
----------	-------------------

Cual es el nivel academico de los miembros de la familia que trabajan en el hogar:	fa	%
Primaria	3	2,5
Secundaria Inconclusa	1	0,8
Bachiller	6	5,1
Técnico Medio	2	1,7
Técnico Superior Universitario	20	16,9
Universitario	67	56,8
Universitario con postgrado	18	15,3
Otro	1	0,8
TOTAL	118	100

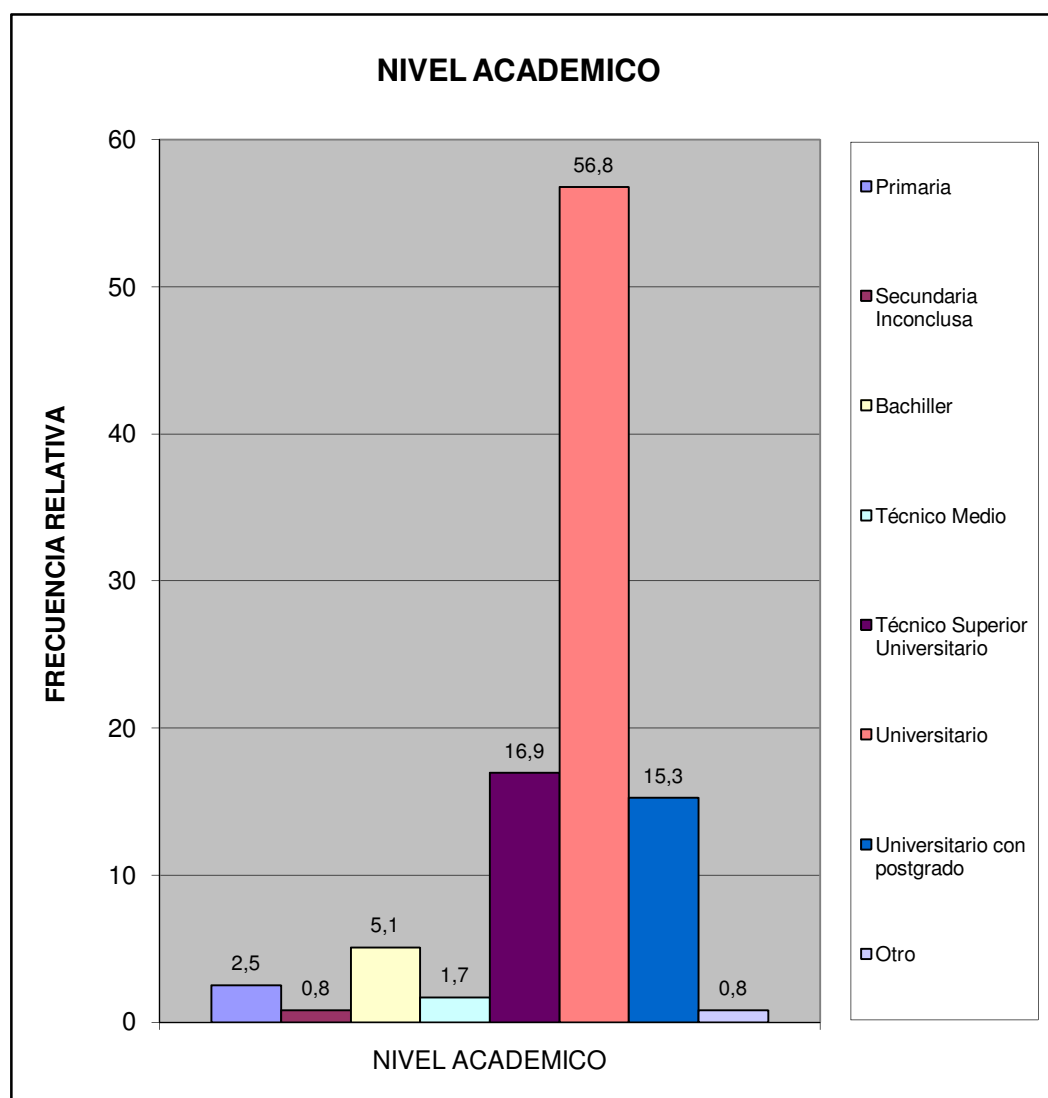

Centro C	Urb. Valle de Oro
----------	-------------------

¿Cuales cree que son los principales problemas de su comunidad, por orden de prioridad del 1 mayor importancia al 8 menor importancia relativa?	fa	%
Deporte	517	12,2
Educación	551	13,0
Seguridad	894	21,0
Salud	479	11,3
Cultura y Recreación	333	7,8
Infraestructura	371	8,7
Servicios Públicos	687	16,2
Ambiente	416	9,8
TOTAL	4248	100

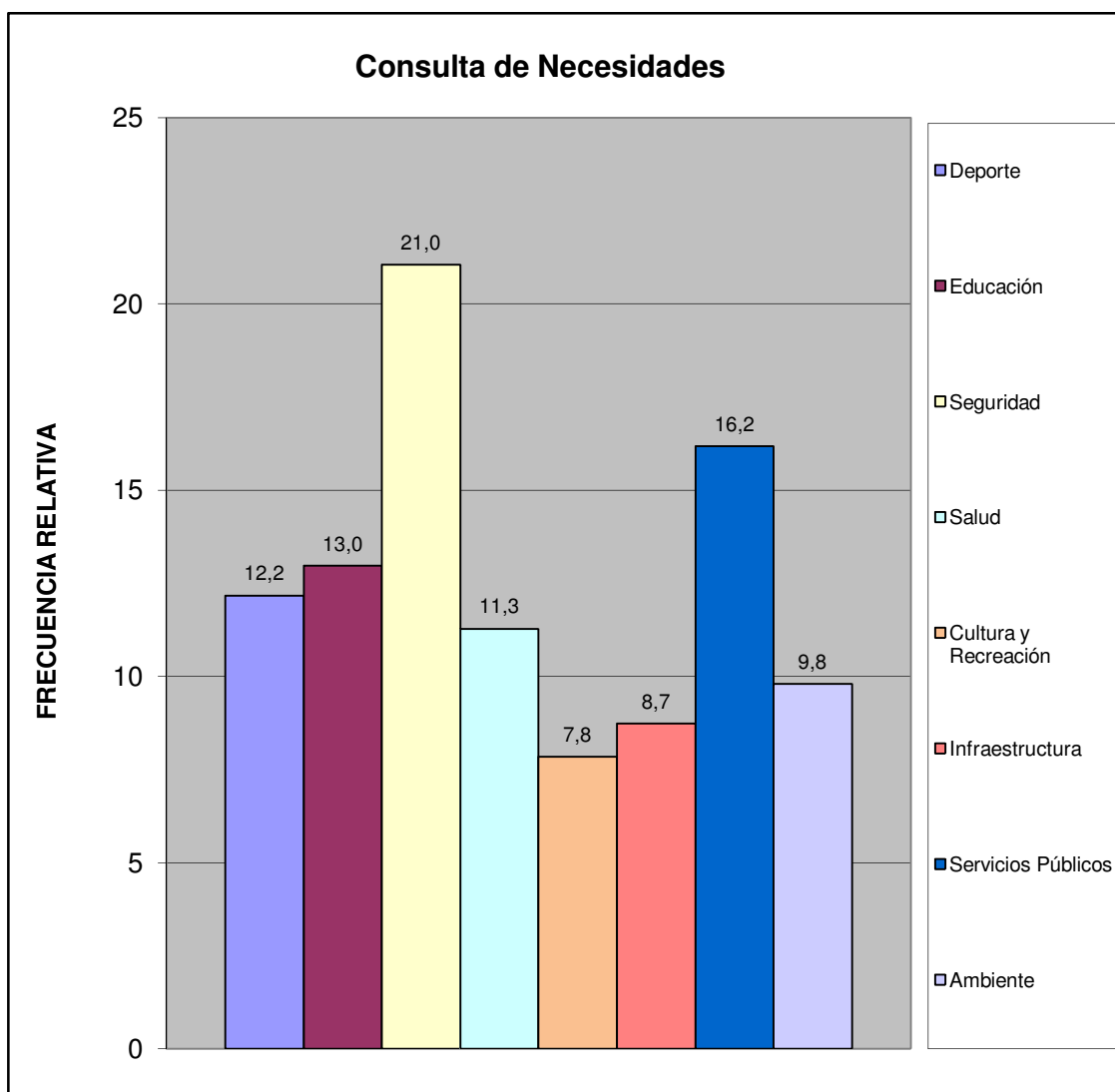

Centro C	Urb. Valle de Oro
----------	-------------------

¿Considera usted que la inflación afecta la calidad de vida de su familia?	fa	%
Si	118	100,0
No	0	0,0
No Sabe	0	0,0
No Responde	0	0,0
TOTAL	118	100

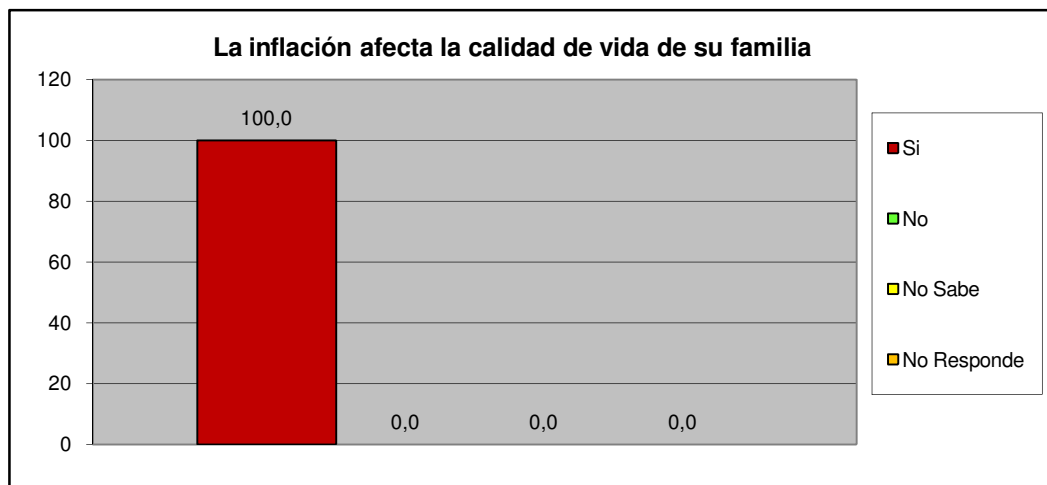

¿Considera usted que la escasez incrementa el costo de la canasta alimentaria?	fa	%
Si	118	100,0
No	0	0,0
No Sabe	0	0,0
No Responde	0	0,0
TOTAL	118	100

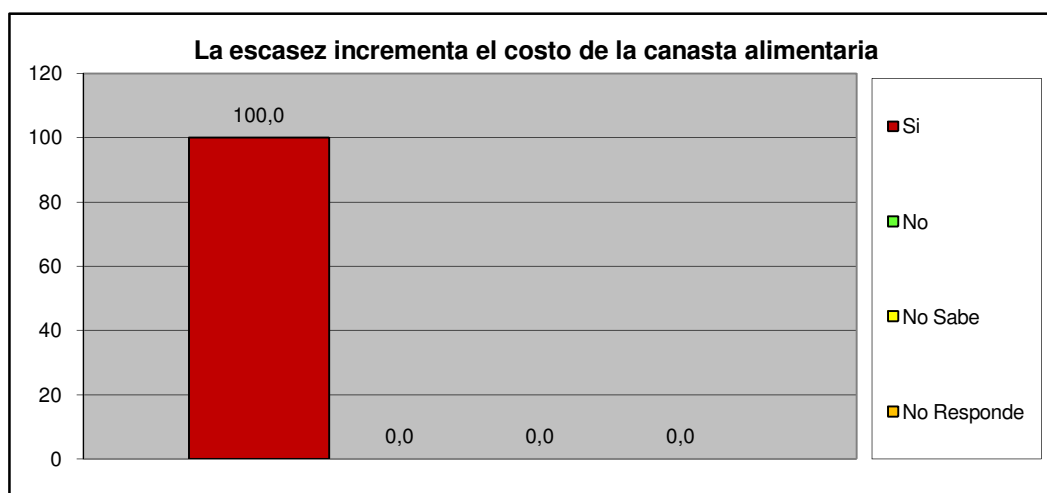

Centro C	Urb. Valle de Oro
-----------------	--------------------------

III.- SERVICIOS PÚBLICOS.

A esta Vivienda llega el agua por:	fa	%
Acueducto o tubería	47	39,8
Camión Cisterna	0	0,0
Pila publica o estanque	0	0,0
Pozo con tubería o Bomba	71	60,2
Pozo o manantial protegido	0	0,0
Otro	0	0,0
TOTAL	118	100

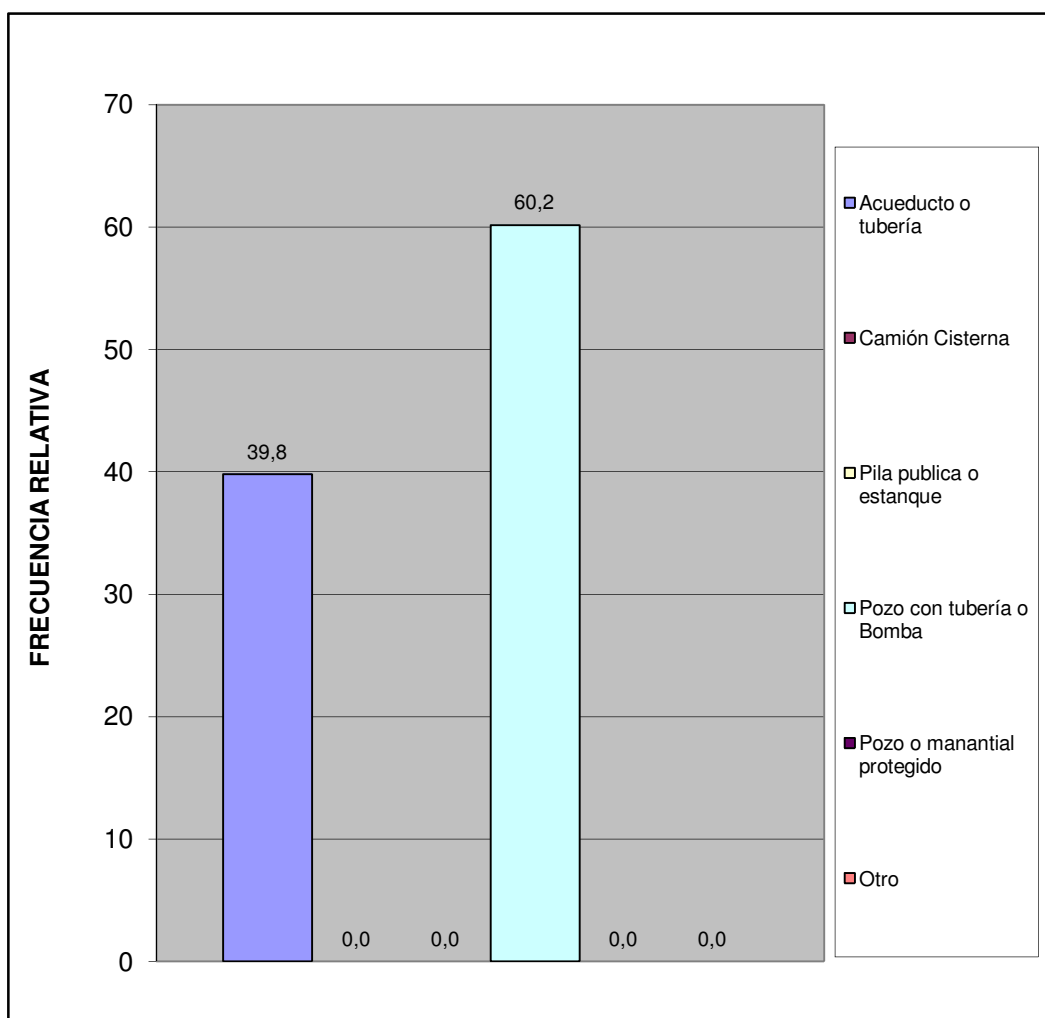

Centro C	Urb. Valle de Oro
----------	-------------------

¿En esta vivienda tienen alguno de estos problemas con el suministro de agua?	fa	%
Se interrumpe el servicio Frecuentemente.	55	46,6
La cantidad o presión del agua es muy baja.	20	16,9
El agua es turbia.	15	12,7
Tiene mal olor o mal sabor.	22	18,6
Todas las anteriores.	3	2,5
Otros	3	2,5
TOTAL	118	100

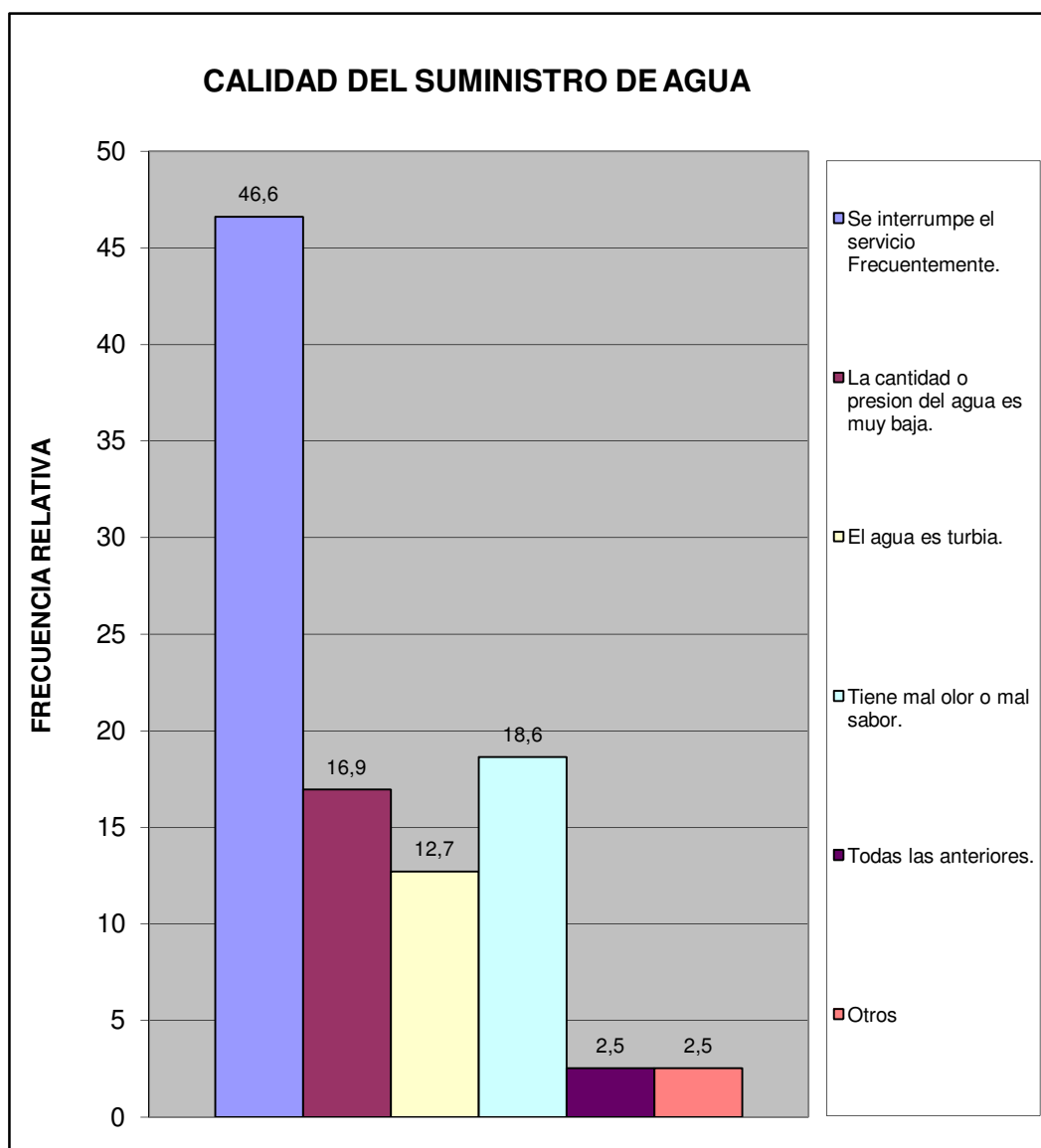

Centro C	Urb. Valle de Oro
----------	-------------------

¿En su vivienda tienen alguno de estos problemas con el suministro eléctrico?	fa	%
Frecuentes altas y bajas de tensión	35	29,7
Se interrumpe frecuentemente el suministro	21	17,8
Cortos circuitos y quema de artefactos electricos	12	10,2
No tiene problemas con el suministro electrico	50	42,4
Otro	0	0,0
TOTAL	118	100

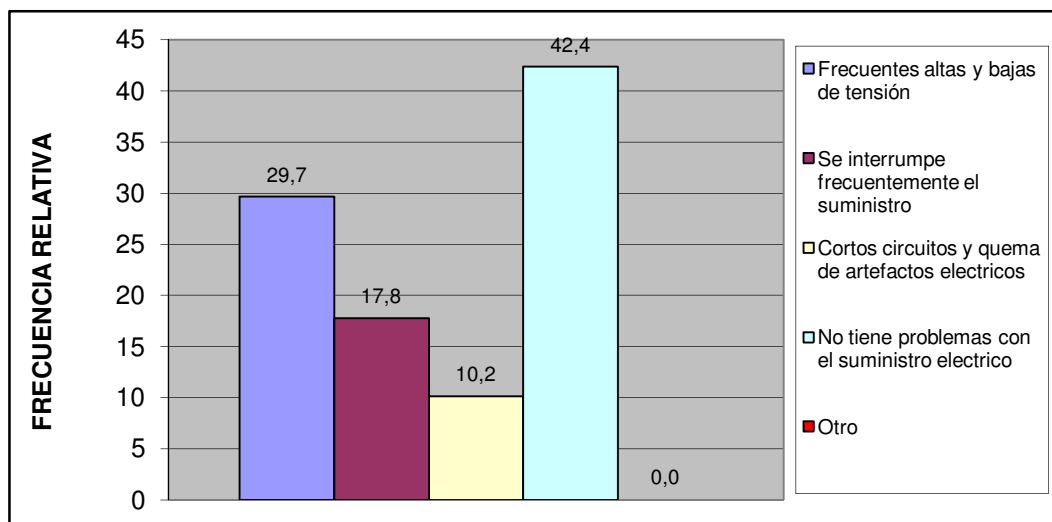

Esta vivienda tiene:	fa	%
Poceta conectada a cloaca	118	100,0
Poceta conectada a pozo séptico	0	0,0
No tiene conexión a pozo séptico o a la cloaca	0	0,0
Excusado de hoyo o letrina	0	0,0
No tiene excusado	0	0,0
TOTAL	118	100



Centro C	Urb. Valle de Oro
----------	-------------------

IV.- ACCESIBILIDAD A SERVICIOS PÚBLICOS.

¿Qué percepción tiene usted acerca de la limpieza del Municipio San Diego?	fa	%
Excelente	34	28,8
Buena	57	48,3
Regular	20	16,9
Mala	7	5,9
Pesima	0	0,0
No opina	0	0,0
TOTAL	118	100

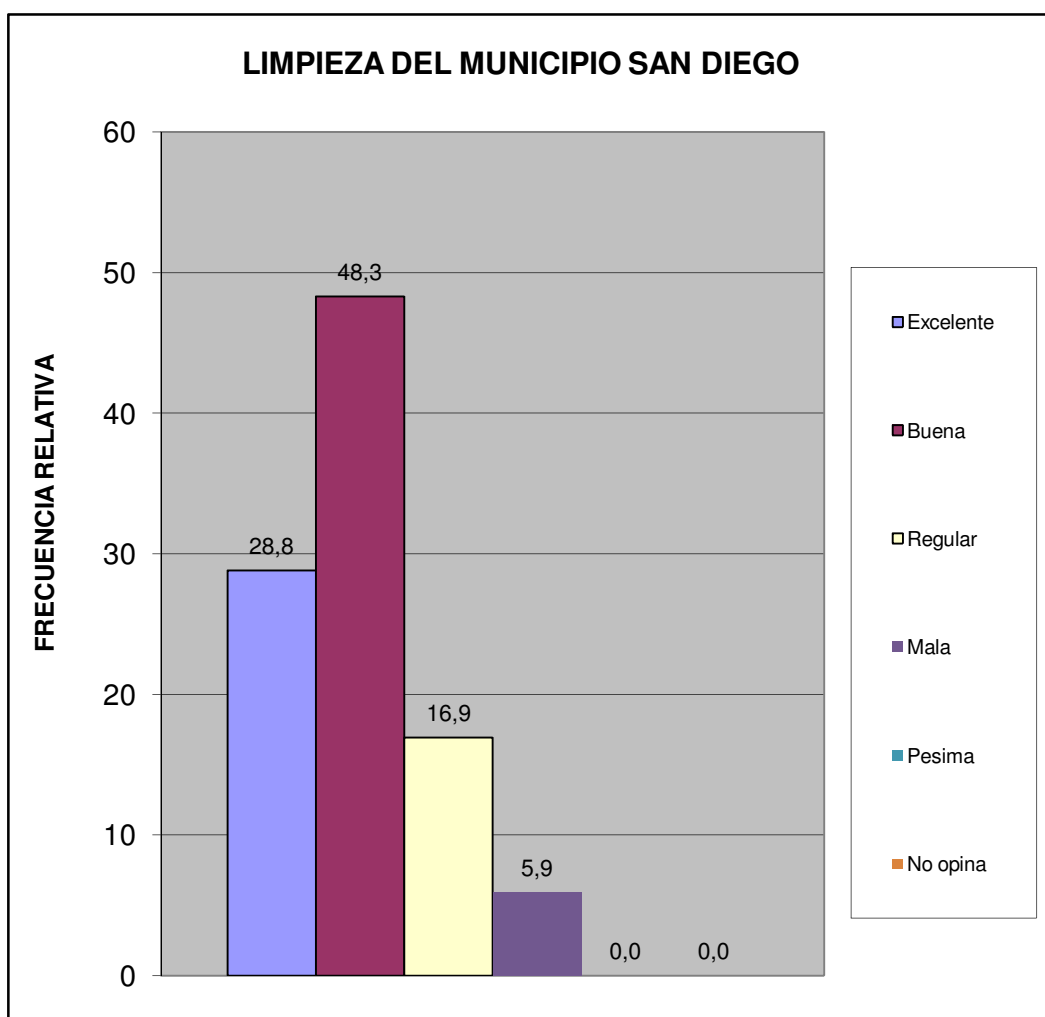

Centro C	Urb. Valle de Oro
----------	-------------------

¿Qué percepción tiene usted acerca del mantenimiento de parques, plazas y las áreas de dominio público?	fa	%
Excelente	51	43,2
Buena	50	42,4
Regular	14	11,9
Mala	2	1,7
Pesima	1	0,8
No opina	0	0,0
TOTAL	118	100

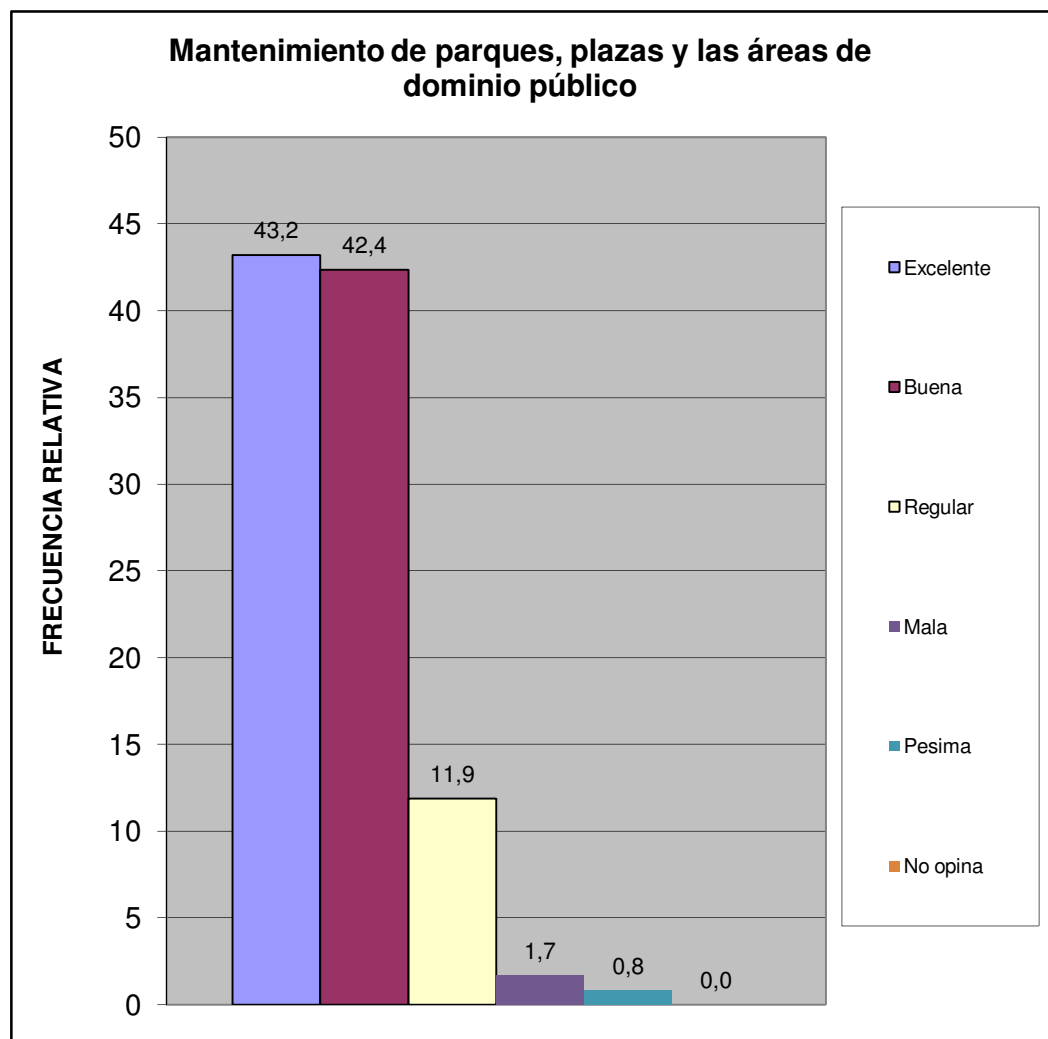

Centro C	Urb. Valle de Oro
----------	-------------------

¿En su comunidad tienen alguno de estos problemas con el alumbrado público?	fa	%
Insuficiente numero de postes de luz	20	16,9
Baja intensidad de los bombillos	16	13,6
Postes mal ubicados	1	0,8
Los bombillos no se reponen a tiempo	34	28,8
Los delincuentes rompen los bombillos	6	5,1
Otro	0	0,0
No Tiene Problema con el alumbrado publico	41	34,7
TOTAL	118	100

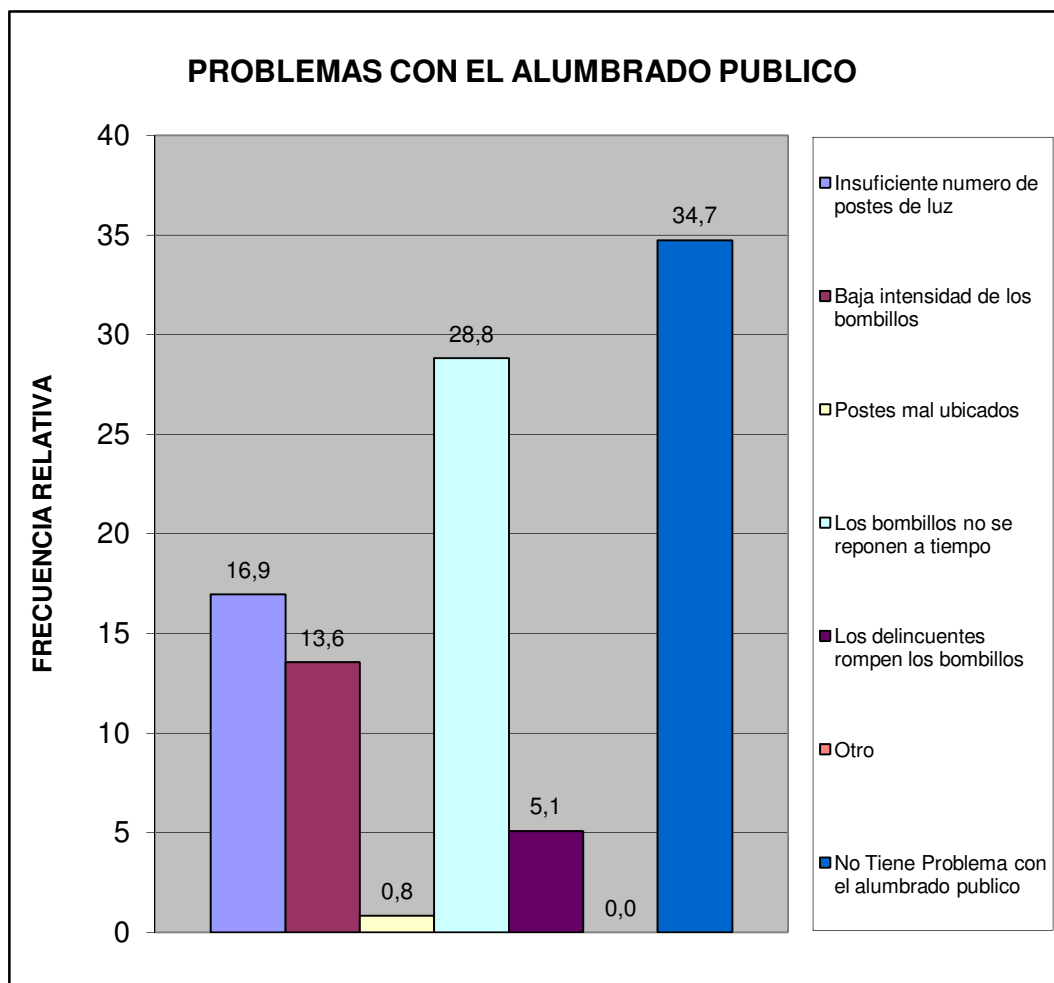

Centro C	Urb. Valle de Oro
----------	-------------------

¿En su comunidad han tenido alguno de estos problemas con el tendido eléctrico?	fa	%
Exceso de cables conectados a los postes	11	9,3
Obstrucción por cableado muy bajo	2	1,7
Ramas de arboles enredadas en el cableado	1	0,8
Tendido eléctrico obsoleto	0	0,0
Poca cantidad de transformadores	7	5,9
Otro	0	0,0
No Tiene Problema	97	82,2
TOTAL	118	100

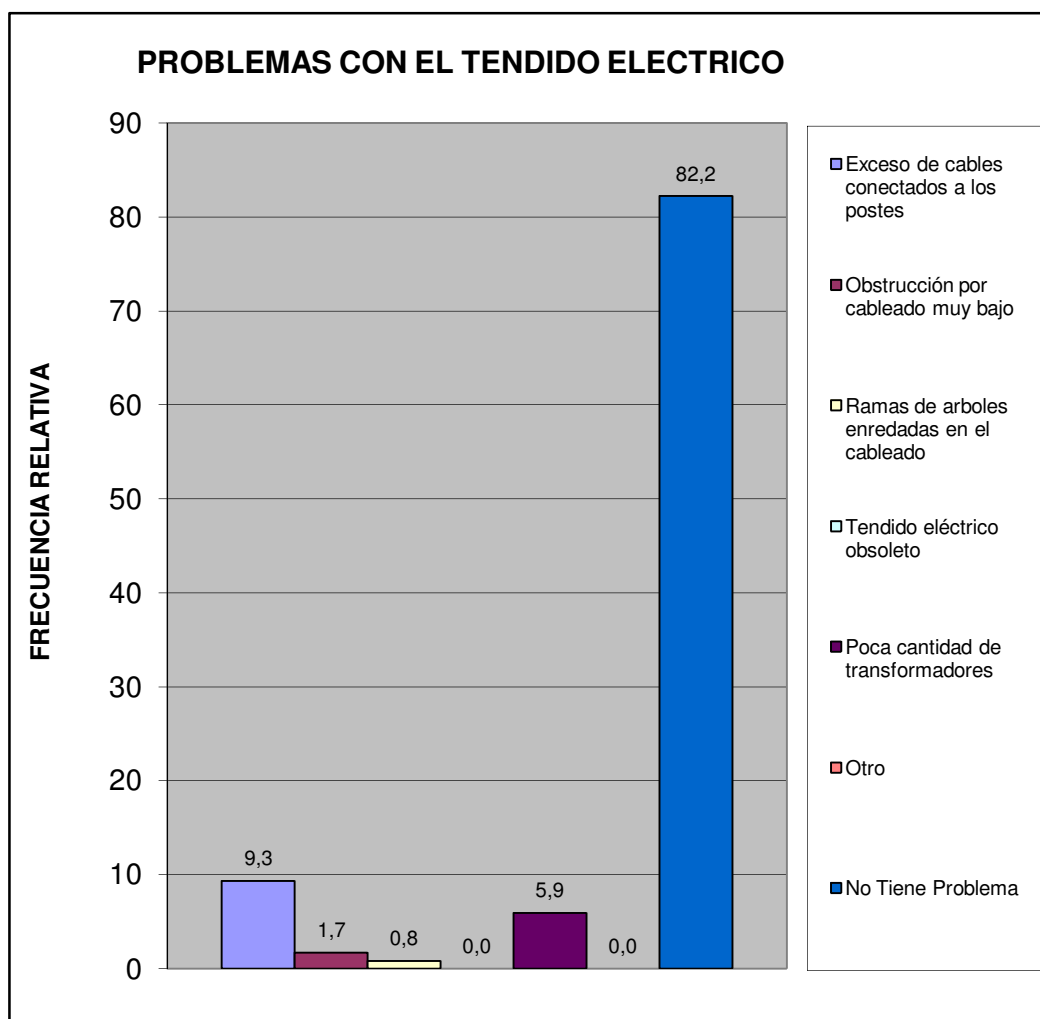

Centro C	Urb. Valle de Oro
----------	-------------------

¿En esta Vivienda la basura?	fa	%
Es recogida por el servicio de aseo urbano	118	100,0
Se Deposita en Container Colectivo	0	0,0
No hay servicio de aseo urbano	0	0,0
TOTAL	118	100

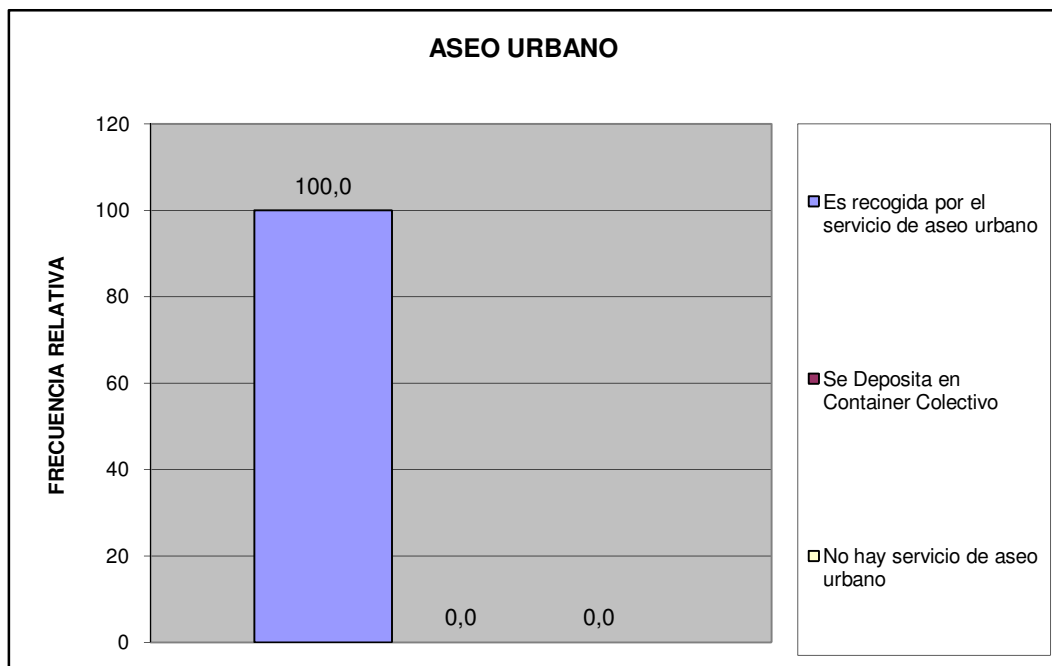

Centro C	Urb. Valle de Oro
----------	-------------------

¿En su comunidad tienen alguno de estos problemas con el servicio de aseo urbano?	fa	%
El camión pasa muy pocas veces	69	47,6
El camión no tiene días fijos para pasar	25	17,2
El camión no llega a la hora que le corresponde	9	6,2
Dejan la basura regada en la calle	7	4,8
Dejan muy hediondo el ambiente cuando pasan	7	4,8
La cuadrilla pide dinero	2	1,4
La cuadrilla es grosera con los vecinos	2	1,4
Otro	0	0,0
No Tiene Problemas con el Servicio de Aseo Urbano	24	16,6
TOTAL	145	100

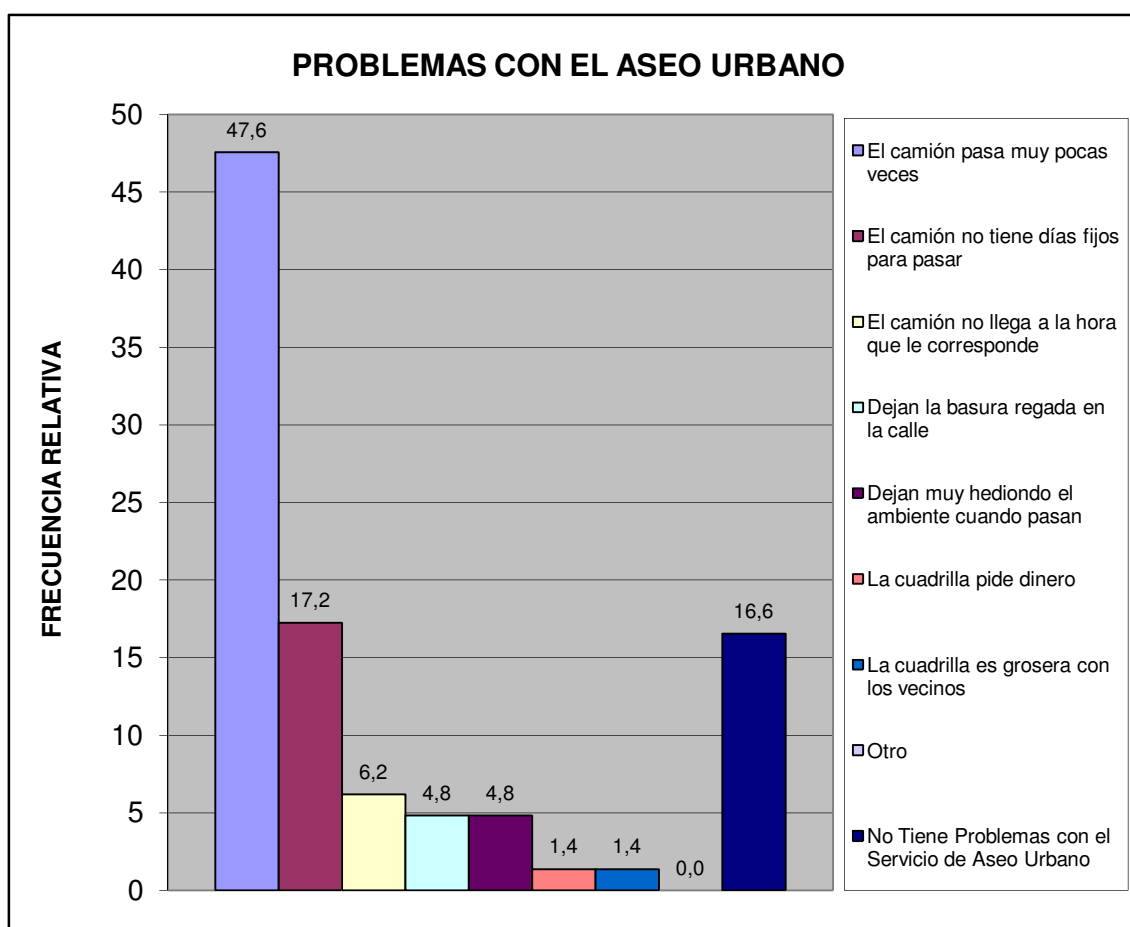

Centro C	Urb. Valle de Oro
----------	-------------------

Pobreza Estructural	fa	%
Hogares sin NBI (No Pobre)	118	100,0
Hogares con 1 NBI (Pobres)	0	0,0
Hogares con ≥ 2 NBI (Pobre extremo)	0	0,0
TOTAL	118	100

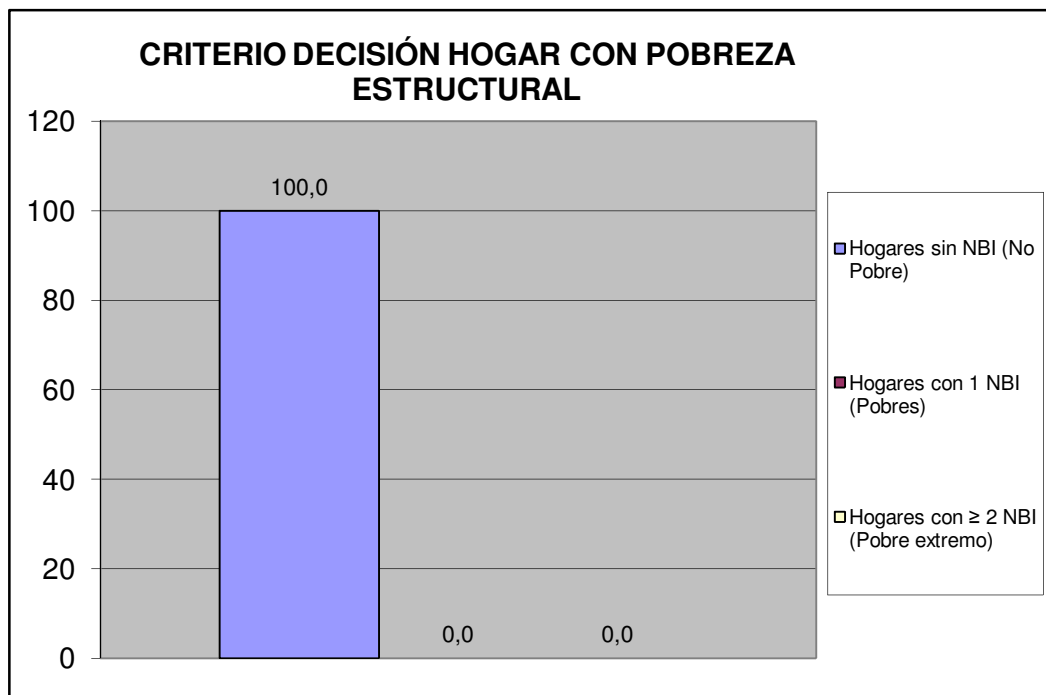

Centro C	Urb. Valle de Oro
----------	-------------------

V.- MOVILIDAD Y MEDIOS DE TRANSPORTE PÚBLICO.

¿Cuál es el medio de transporte que más utilizan los miembros del hogar?	fa	%
Autobús Publico	35	29,7
Vehículo particular	83	70,3
Motocicleta	0	0,0
Bicicleta	0	0,0
Caminando	0	0,0
Ruta de Trabsporte de la Alcaldia de san Diego	0	0,0
Otro	0	0,0
TOTAL	118	100

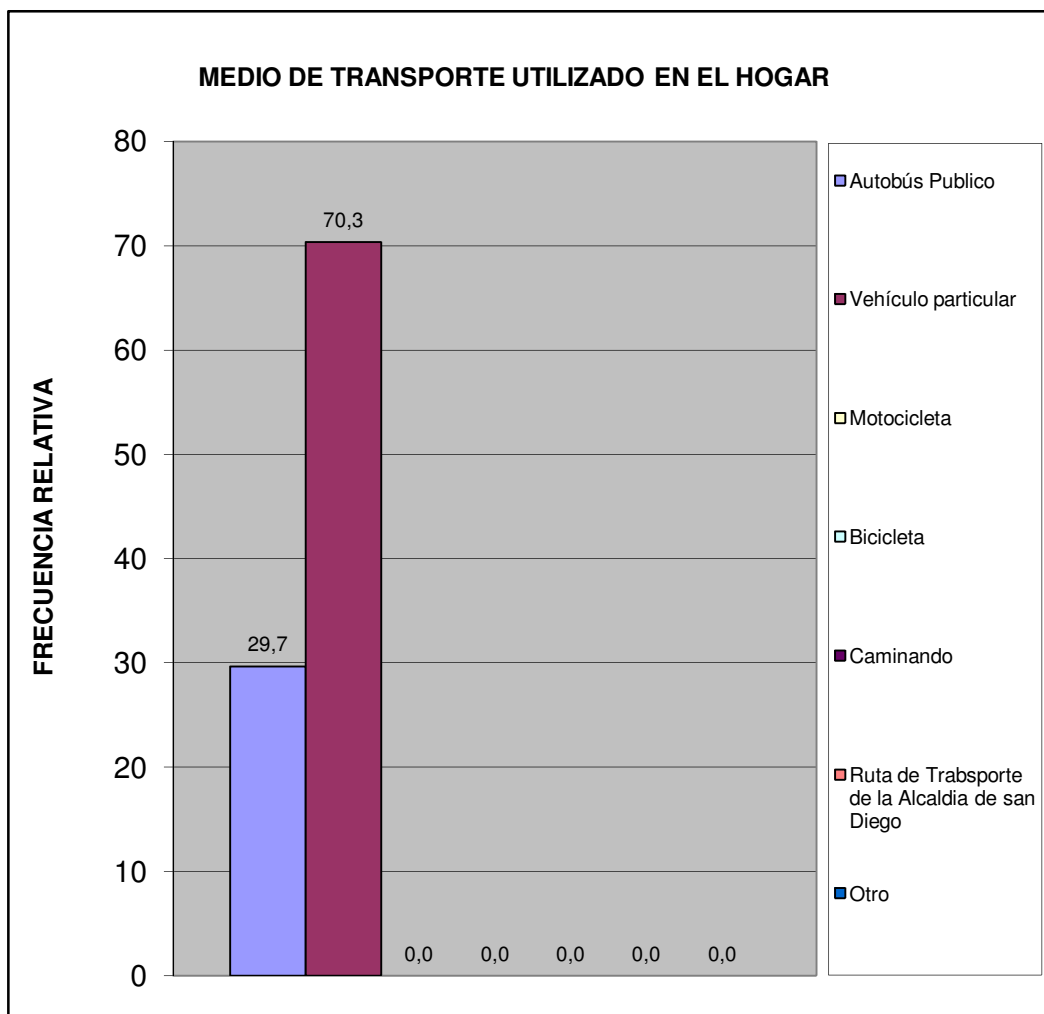

Centro C	Urb. Valle de Oro
----------	-------------------

¿Cuál es el problema más importante que afronta el transporte público?	fa	%
La inseguridad dentro de la unidad (atracos, robos, agresiones físicas)	40	28,6
La falta de limpieza	8	5,7
El tiempo que tardan en llegar al destino	10	7,1
El tiempo que se tarda esperándolos en la parada	9	6,4
El mal estado de la unidad	13	9,3
La ciudad ha crecido y se siguen manteniendo las mismas rutas	6	4,3
La falta de supervisión del servicio de transporte	9	6,4
Maltrato de los operadores a los usuarios del sistema	10	7,1
Otro	1	0,7
Ningún miembro del hogar usa transporte público	26	18,6
No Sabe	8	5,7
TOTAL	140	100

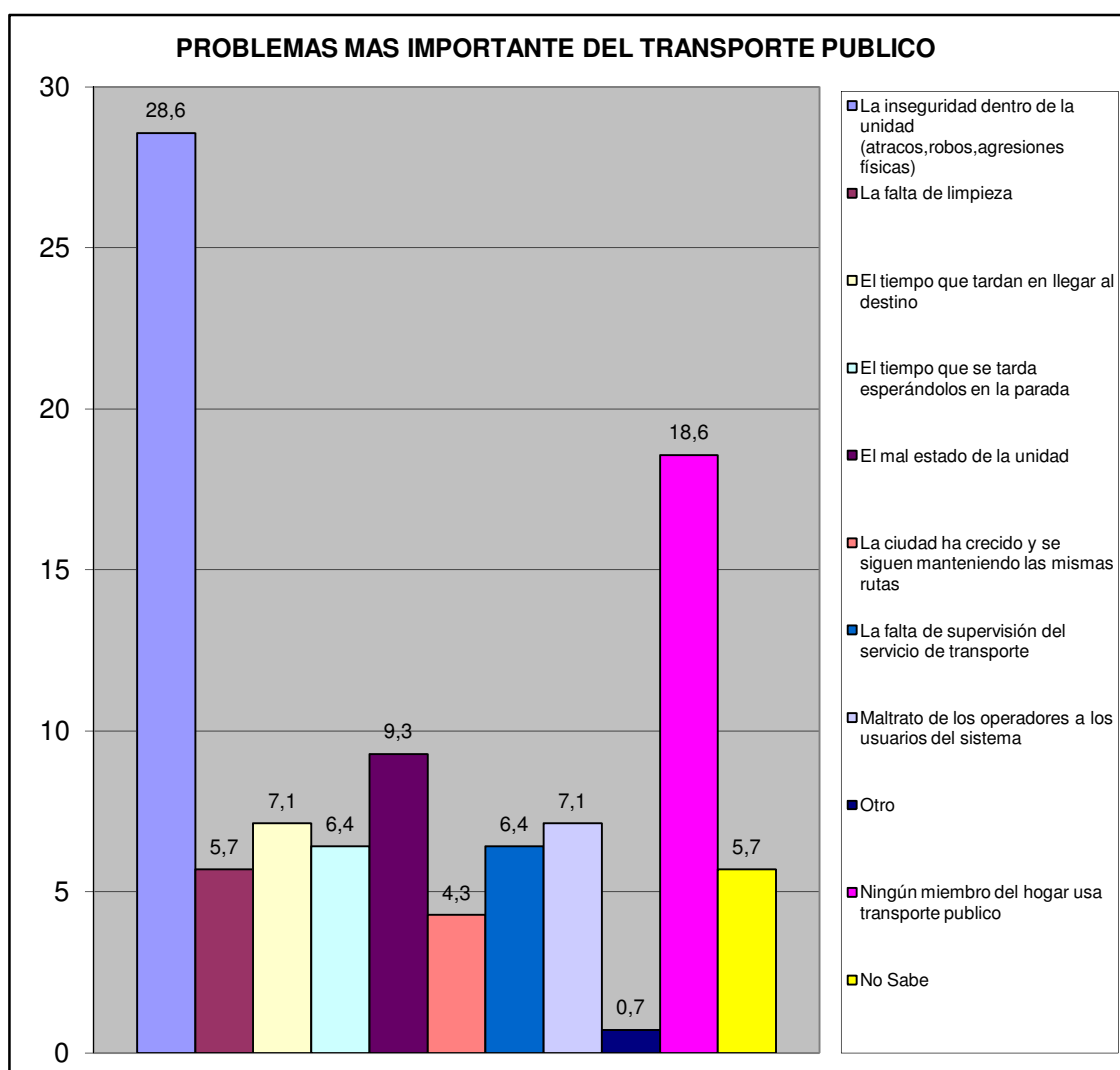

Centro C	Urb. Valle de Oro
----------	-------------------

VI.- SEGURIDAD PÚBLICA.

¿Con que frecuencia la policía patrulla en la calle donde está ubicada su vivienda?	fa	%
Diario	5	4,2
Interdiario	15	12,7
Semanal	23	19,5
No patrullan	68	57,6
No sabe	7	5,9
No responde	0	0,0
TOTAL	118	100

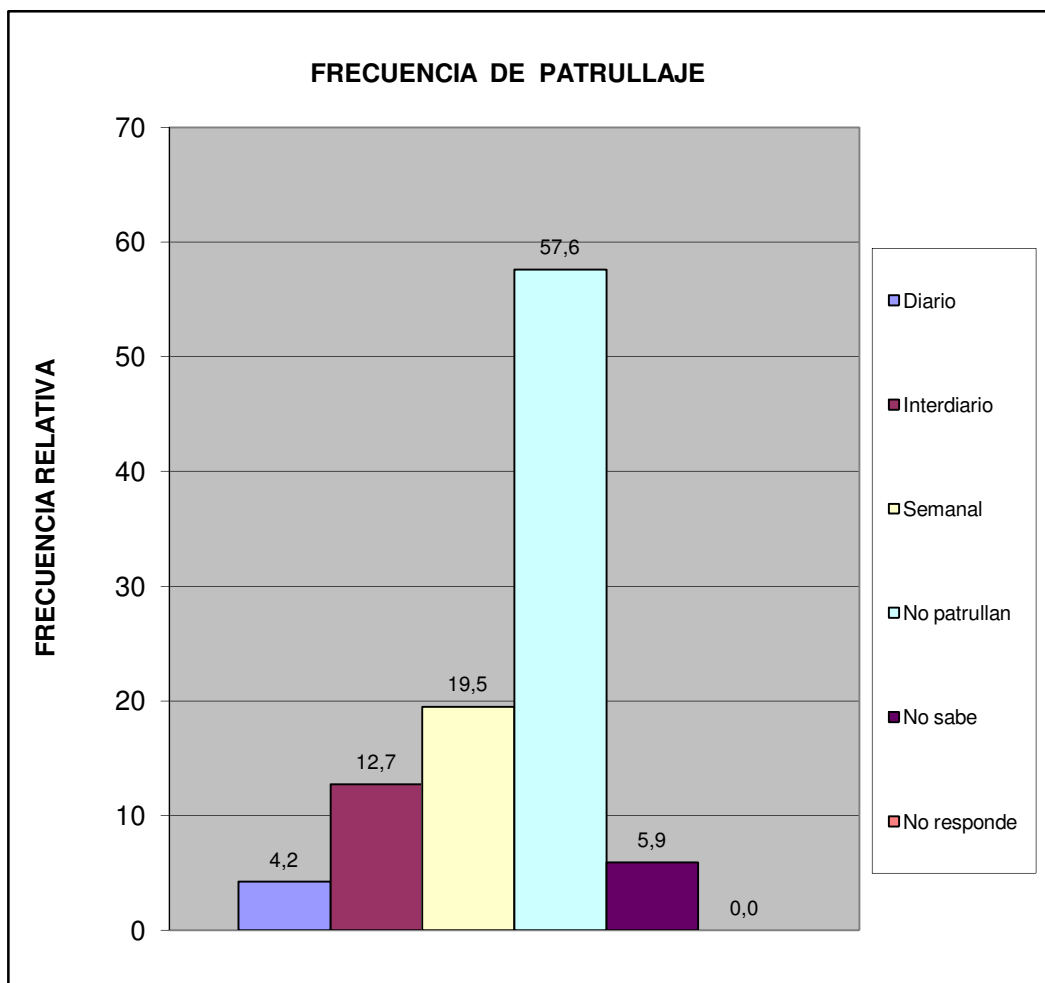

Centro C	Urb. Valle de Oro
----------	-------------------

¿En los últimos seis meses se han cometido delitos en su comunidad?	fa	%
Si	86	72,9
No	28	23,7
No sabe	4	3,4
No Responde	0	0,0
Total	118	100

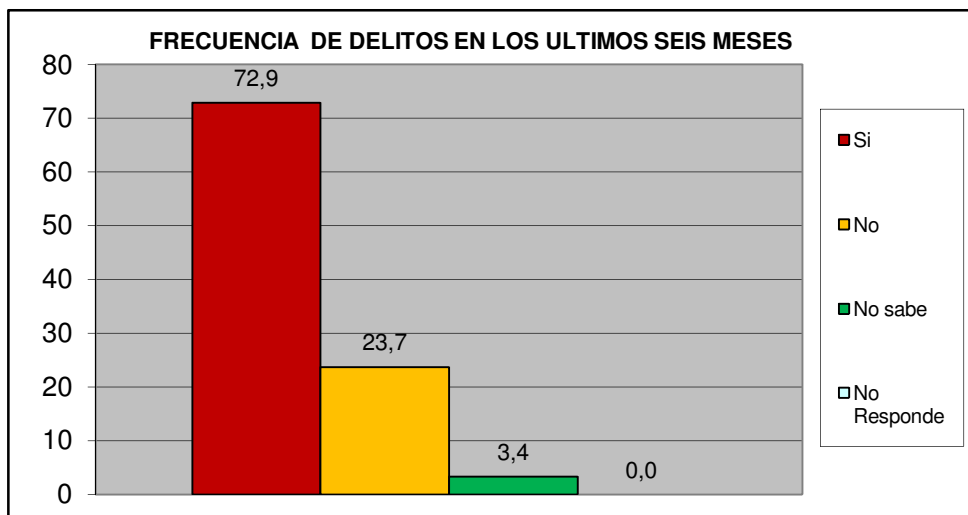

¿Ha presentado usted alguna denuncia ante los organismos competentes?	fa	%
Si	67	77,9
No	19	22,1
TOTAL	86	100

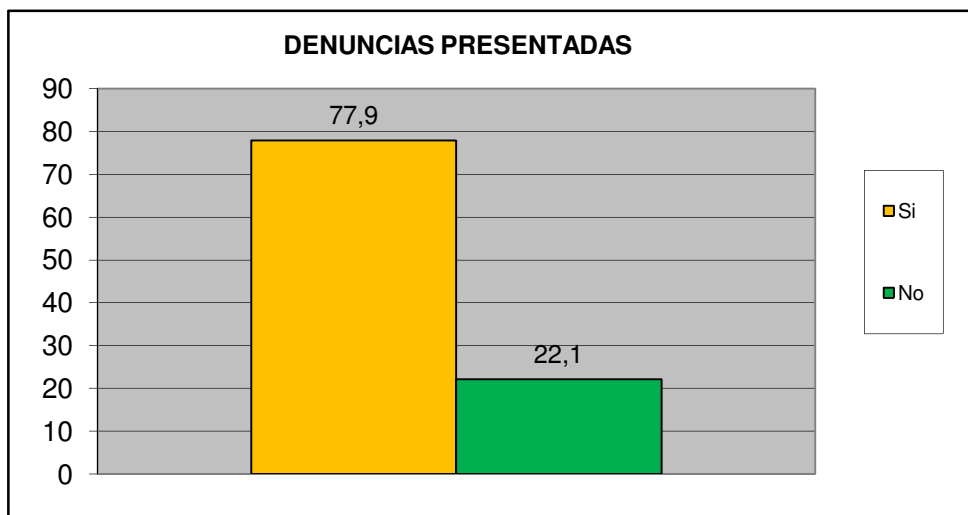

Centro C	Urb. Valle de Oro
-----------------	--------------------------

¿Cómo evalúa usted la gestión de la Policía municipal de San Diego?	fa	%
Excelente	1	0,8
Buena	23	19,5
Regular	53	44,9
Mala	32	27,1
Pésima	8	6,8
No opina	1	0,8
TOTAL	118	100

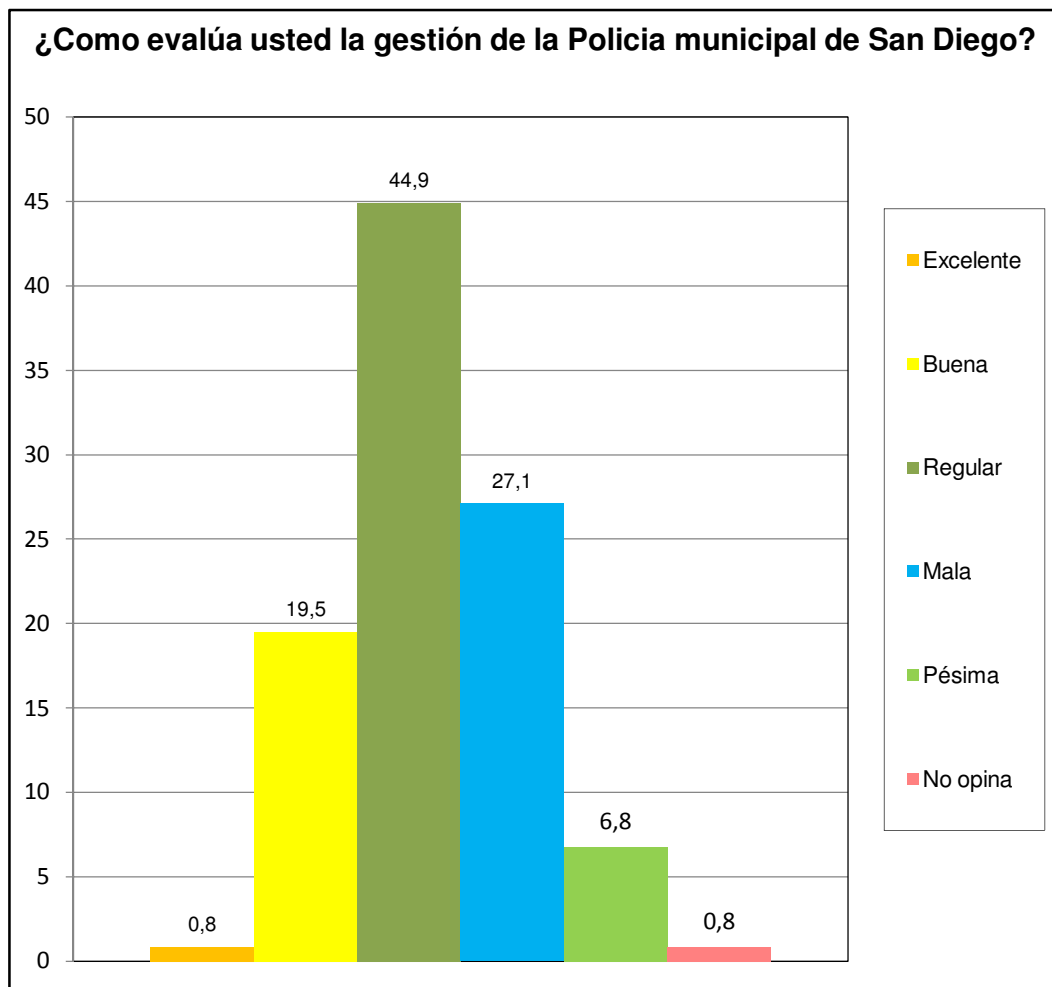

Centro C	Urb. Valle de Oro
----------	-------------------

¿Ha solicitado y/o recibido servicio de bomberos y/o ambulancias por parte de la Fundación Cuerpo de Bomberos de San Diego?	fa	%
Si	12	10,2
No	105	89,0
No Sabe	1	0,8
No Responde	0	0,0
TOTAL	118	100

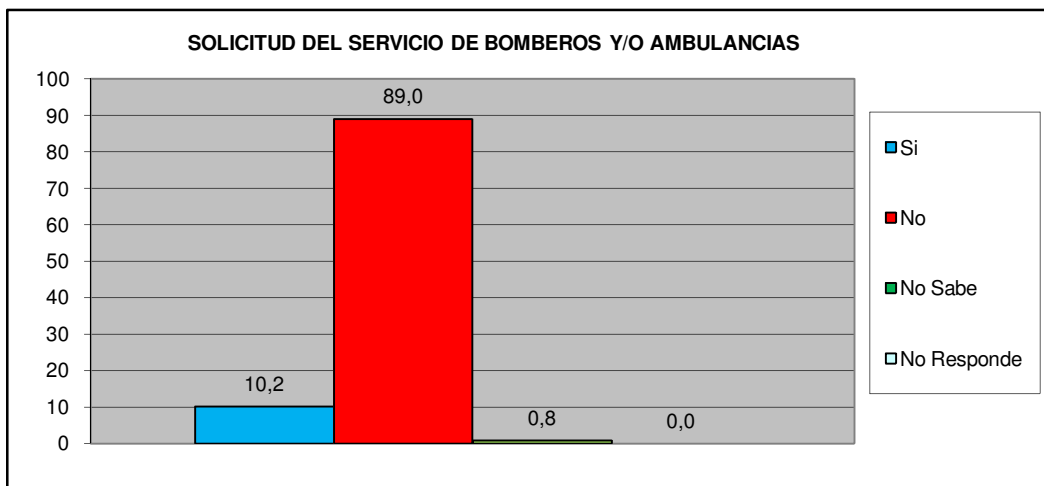

¿En Caso de ser positivo, quedo satisfecho con el servicio recibido por parte de la Fundación Cuerpo de Bomberos de San Diego?	fa	%
Si	9	75,0
No	3	25,0
No Sabe	0	0,0
No Responde	0	0,0
TOTAL	12	100

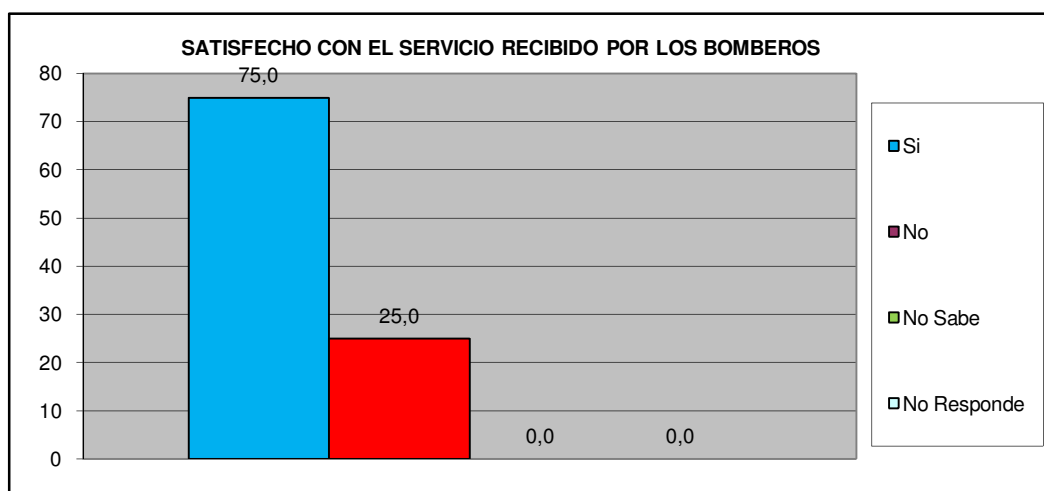

Centro C	Urb. Valle de Oro
-----------------	--------------------------

VII.- EDUCACIÓN.

Como Evalúa Ud. La calidad ACADÉMICA de los preescolares de la Alcaldía y de la escuela Municipal Monseñor Luis E. Henríquez.	fa	%
Excelente	41	34,7
Buena	46	39,0
Regular	7	5,9
Mala	0	0,0
Pésima	0	0,0
No Sabe / No opina	24	20,3
TOTAL	118	100

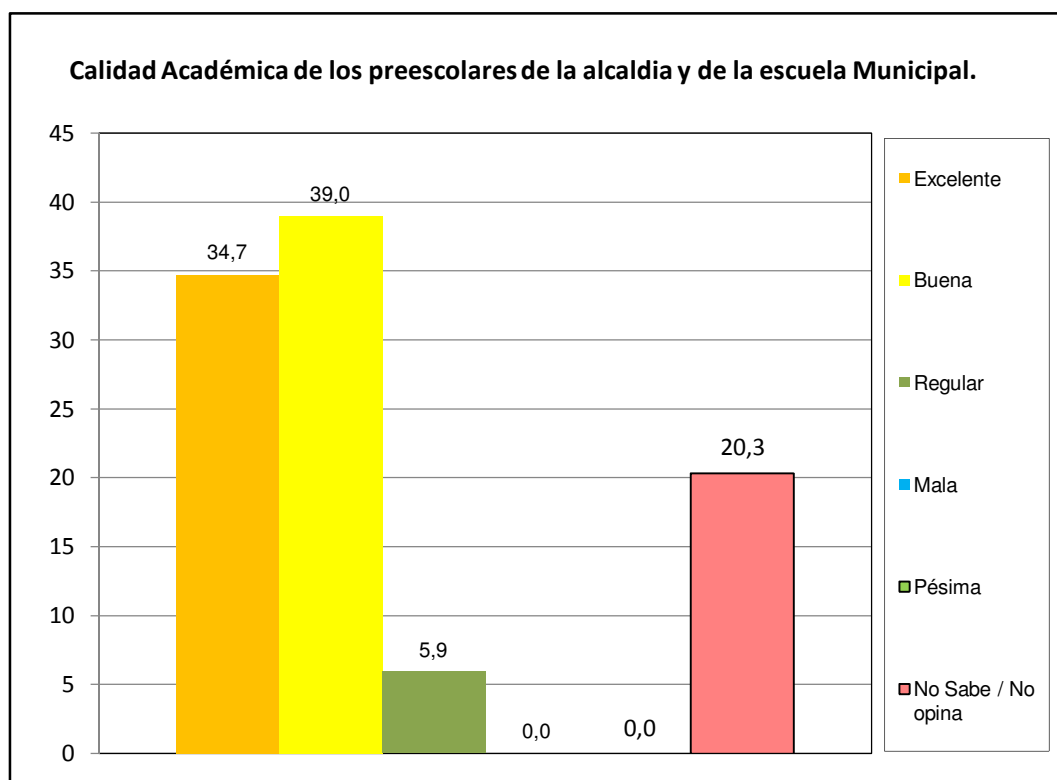

Centro C	Urb. Valle de Oro
----------	-------------------

VIII.- CAPACIDAD DE ACCESO DEL HOGAR A LOS SERVICIOS DE SALUD.

		fa	%
¿Alguna vez usted o algún miembro de su hogar ha dejado de comprar medicinas prescritas debido a su costo?	Si	49	41,5
	No	69	58,5
TOTAL		118	100

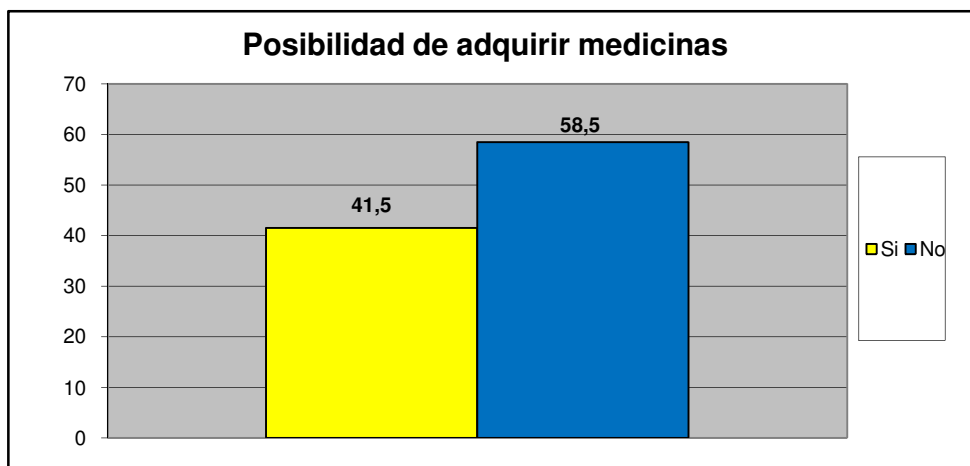

		fa	%
¿Presenta Ud o algun miembro de su familia dificultad para acceder a los servicios de salud?	Si	36	30,5
	No	82	69,5
TOTAL		118	100

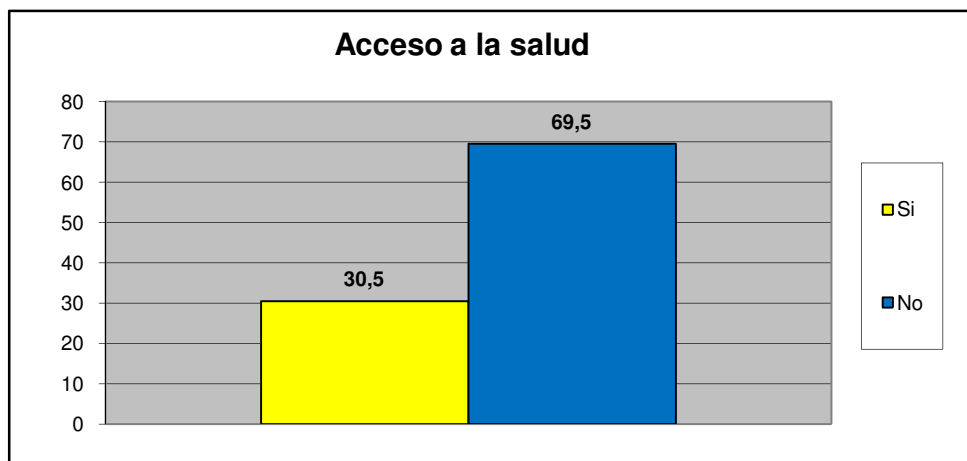

Centro C	Urb. Valle de Oro
----------	-------------------

Principal causa para no acceder al Servicio de Salud	fa	%
Nos queda lejos de nuestra casa	0	0,0
No nos atienden el mismo día	2	5,6
Son muy costosos los tratamientos médicos	2	5,6
son muy costosas las consultas medicas	2	5,6
el trato que recibimos no es el adecuado	2	5,6
Los horarios de atención al publico son reducidos	2	5,6
Otra	26	72,2
No sabe	0	0,0
No Responde	0	0,0
TOTAL.	36	100

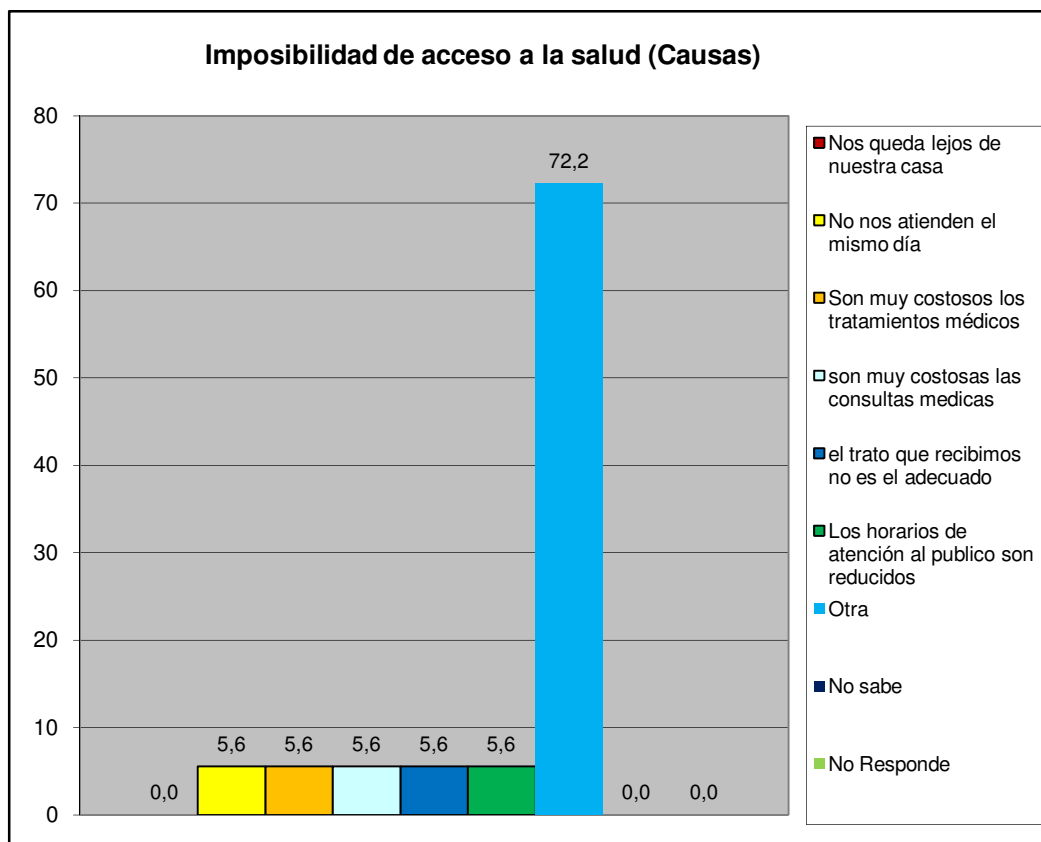

Centro C	Urb. Valle de Oro
----------	-------------------

IX.- EVALUACIÓN DE LA GESTIÓN MUNICIPAL

¿Asistió Usted a la Feria Navideña (BAZAR) de San Diego?	fa	%
Si	102	86,4
No	16	13,6
TOTAL	118	100

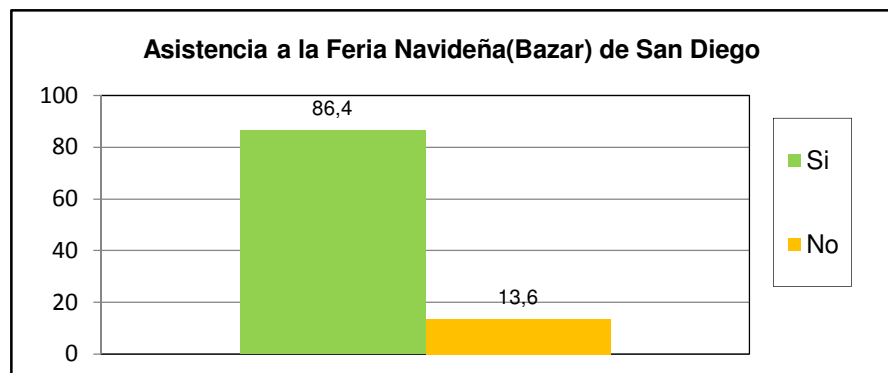

¿Cuál es la percepción que Usted tiene de la Feria Navideña (BAZAR) de San Diego?	fa	%
Excelente	43	36,4
Buena	50	42,4
Regular	10	8,5
Mala	4	3,4
Pésima	4	3,4
No opina	7	5,9
TOTAL	118	100

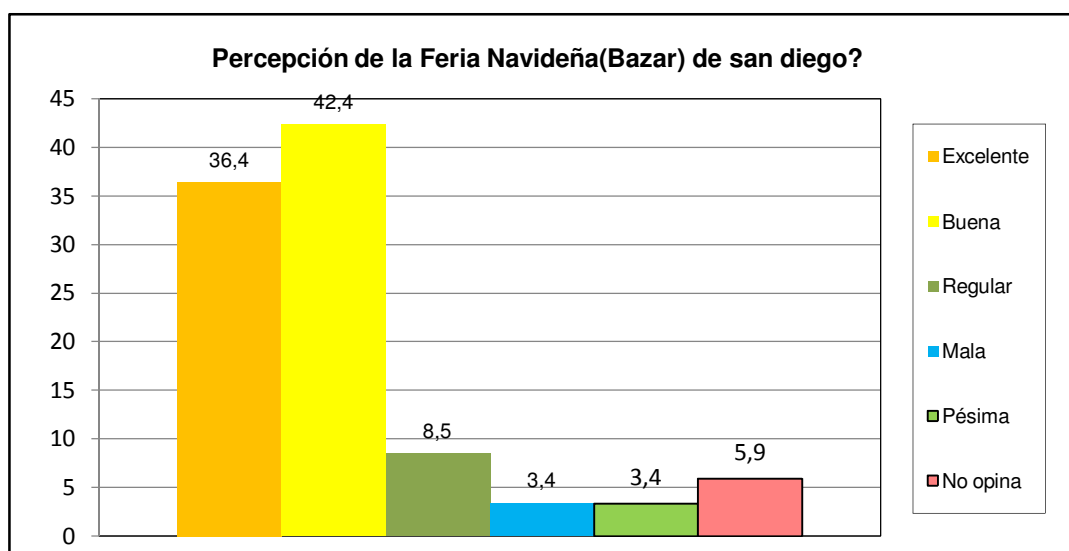

Centro C	Urb. Valle de Oro
-----------------	--------------------------

¿Posee su inmueble el carnet de servicios municipales?	fa	%
Si	45	38,1
No	68	57,6
No sabe	5	4,2
No Responde	0	0,0
TOTAL	118	100

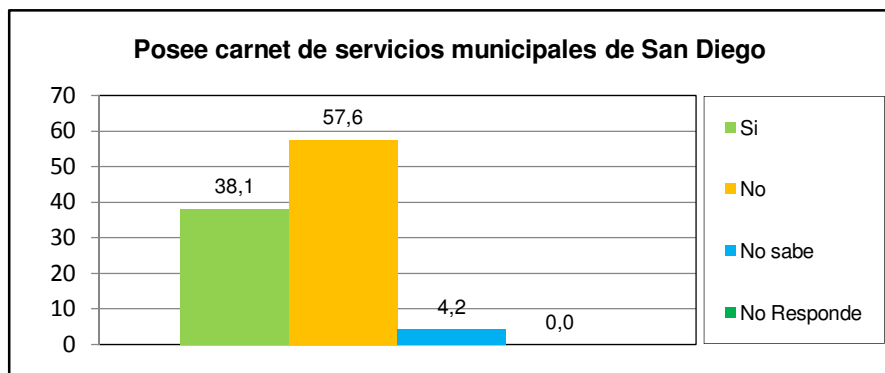

¿Cuál es la percepción de la planta embotelladora de Agua Potable y de los puntos de distribución de San Diego?	fa	%
Excelente	34	28,8
Buena	52	44,1
Regular	9	7,6
Mala	4	3,4
Pésima	3	2,5
No opina	16	13,6
TOTAL	118	100

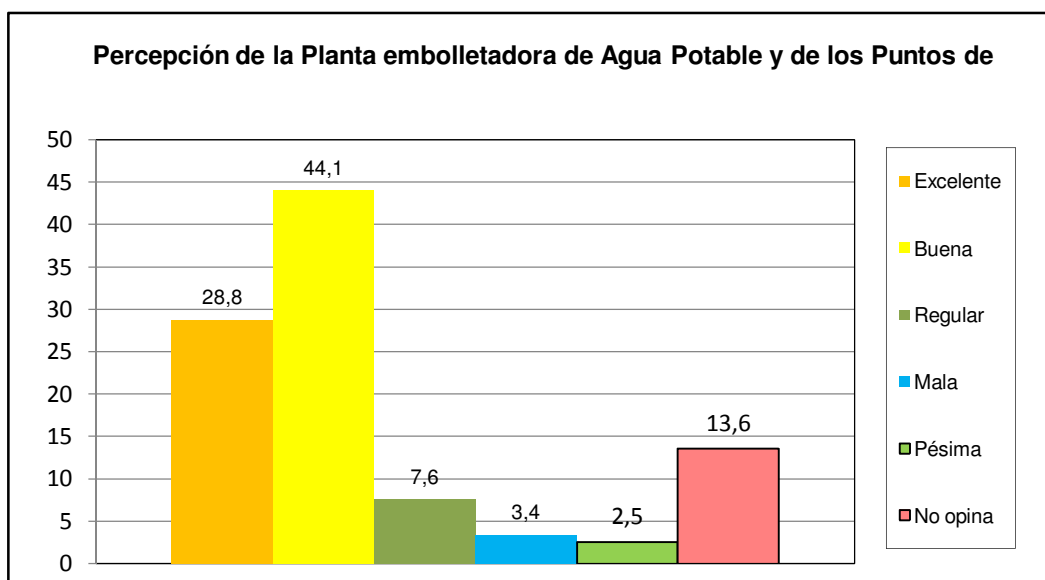

Centro C	Urb. Valle de Oro
-----------------	--------------------------

¿Como evalua usted la gestion municipal?	fa	%
Excelente	11	9,3
Buena	49	41,5
Regular	48	40,7
Mala	7	5,9
Pésima	3	2,5
No opina	0	0,0
TOTAL	118	100

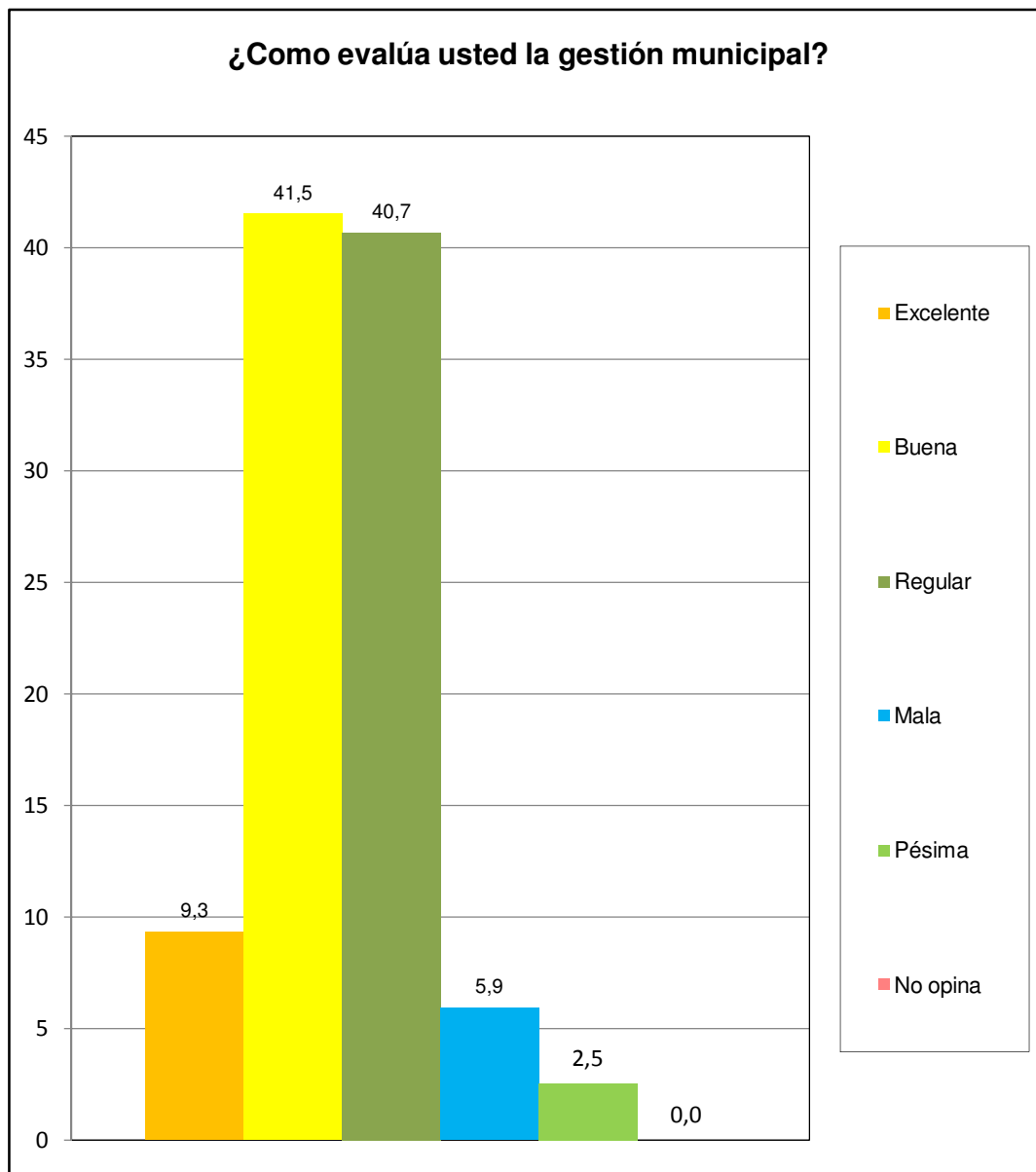

Centro C	Urb. Valle de Oro
----------	-------------------