



República Bolivariana de Venezuela
Estado Carabobo
Sala Técnica del Consejo Local de Planificación Pública
del Municipio San Diego

Indice de Bienestar Humano Municipal de San Diego 2015.

SECTOR CENTRO C.

IBHM = ICH + IASSPP+ IMU

ICH = Indice Promedio de Condiciones de Habitabilidad (Corregido por hacinamiento).

% Mat. Predominante en paredes	1,00	Indice Promedio Mat. Paredes	0,500
% Mat. Predominante en Pisos	0,98	Indice Promedio Pisos	0,492
% Mat. Predominante en Techos	1,00	Indice Promedio Mat. Techos	0,500
Total Condiciones de Habitabilidad			1,449

IASSPP = Indice Promedio Acceso a Servicios Publicos.

% Acceso Agua por tubería	1,000	Indice Acceso Agua	0,500
% Conexión a Cloacas	1,000	Indice Eliminacion Excretas	0,500
% Dotacion Energia Electrica	0,341	Indice Acceso a Energia	0,341
% Recoleccion de Basura	1,000	Indice Recoleccion de Desechos	0,500
Total Acceso a Servicios Publicos			0,460

IMU = Indice de Movilidad Urbana

% Uso Vehiculo Particular	0,680	Indice Promedio de Movilidad	0,680
Total Movilidad Urbana			0,680

IBHM 2014	0,863
------------------	--------------

2015	IBHM C.C. 2015	0,86	Alto.
-------------	-----------------------	-------------	--------------

		Δ	$(x-\mu)$	$(x-\mu)^2$
IBHM 2015	0,86	-0,033707865	-0,01	0,000178
IBHM 2014	0,890	-0,026258206	0,02	0,000278
IBHM 2013	0,914	0,012181617	0,04	0,001654
IBHM 2012	0,903	0,061104583	0,03	0,00088
IBHM 2011	0,851	0,035279805	-0,02	0,000499
IBHM 2010	0,822	0	-0,05	0,002635
TOTAL	0,87		0,00	0,001021

$\sigma = \sqrt{(x-\mu)^2/n}$	$(x-\mu)^2 / n$	0,03194614
-------------------------------	-----------------	------------

σ	0,03
----------	-------------

Centro C	Todos los Urbanismos del Sector Centro C
-----------------	---

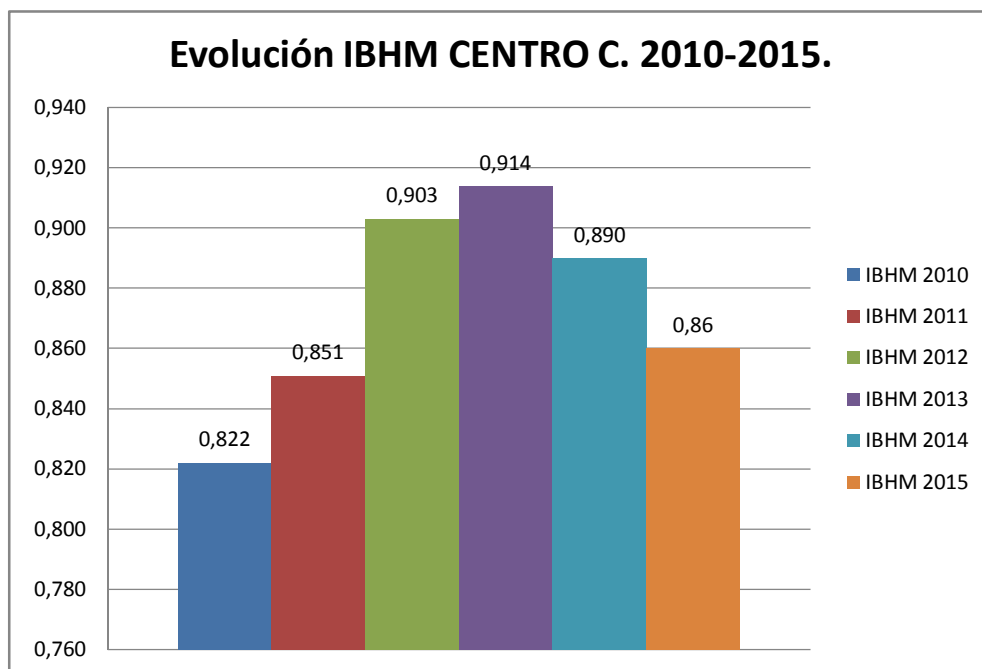

Fuente ST CLPP.

Centro C	Todos los Urbanismos del Sector Centro C
----------	--