



***República Bolivariana de Venezuela.
Estado Carabobo.
Sala Técnica del Consejo Local de Planificación
Pública del Municipio San Diego.***

ÍNDICE DE BIENESTAR HUMANO MUNICIPAL 2015.

JUSTIFICACIÓN TEÓRICA SECTORIAL DE “CENTRO C”

El sector Centro C coexiste con la vecindad de la segunda Universidad más importante del Estado Carabobo, razón por la cual mantiene una simbiosis importante en cuanto a valoración de sus inmuebles, desarrollo de servicios conexos al educativo superior, pero también se ve afectado por las externalidades negativas, derivadas del alto volumen de tráfico, presencia de estudiantes y uso de las instalaciones viales, sin embargo reafirmamos que existe una simbiosis de ganar - ganar, pues esta institución de educación superior privada, también ha desarrollado conjuntamente con la administración importantes aportes, que van desde la construcción de la casa de la cultura Aldemaro Romero, hasta el mantenimiento de zonas comunes, con lo cual la tesis de Adam Pzerwoski, de las externalidades positivas y negativas que impactan la acción de las políticas públicas, cobra importancia y valor.

La herramienta del índice de bienestar aporta un formidable apoyo a la administración local, en la atinente a la construcción de políticas públicas ad hoc, para el abordaje de las endemias geolocales de la única parroquia que conforma al municipio Centro C, cierra la terna de sectores centrales el municipio, con valores muy similares en cuanto a su contabilidad, de allí los valores de cada sector se presentan a fin de que el lector comprenda que son estos sectores los que de acuerdo a su peso poblacional, perfilan la conducta de todo el Municipio.

Sector Central	IBHM
Centro A	0.82
Centro B	0.85
Centro C	0.86/ Corregido por Desigualdad 0,76

La conducta histórica de esta serie se presenta a continuación a fin de que se visualice, como las condiciones de hostilidad macroeconómica, comienzan a afectar y hacer malla en la conducta de este índice de bienestar de vida, aún y cuando las frecuencias de sus componentes permanece indemnes en el tiempo.

Evolución IBHM Cc. 2010 2015.

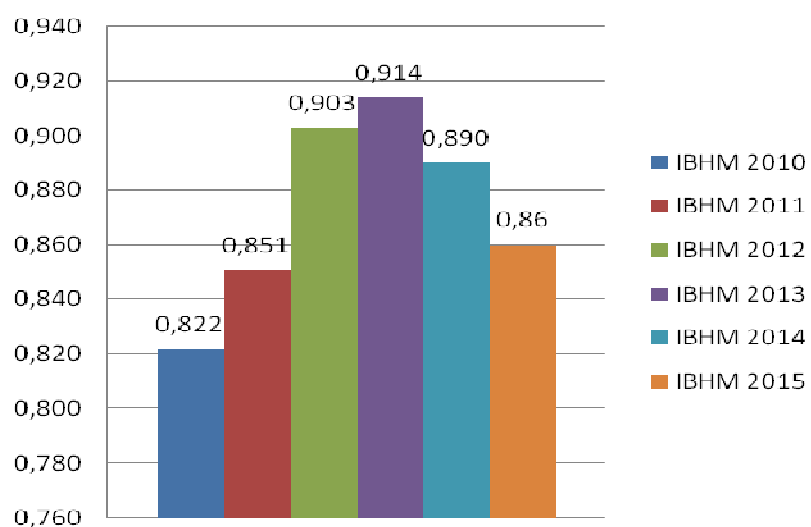

Fuente Sala Tecnica CLPP