



República Bolivariana de Venezuela  
Estado Carabobo  
Sala Técnica del Consejo Local de Planificación Pública  
del Municipio San Diego

Indice de Bienestar Humano Municipal de San Diego 2015.

**DECODIFICACION DE RESULTADOS DEL INSTRUMENTO**

**I.- DATOS DE LOCALIZACIÓN DE LA VIVIENDA.**

Sector	Nombre de Residencia o urbanismo
Centro C	Todos los Urbanismos del Sector Centro C

**II.- SITUACIÓN SOCIOECONÓMICA.**

Características de la Vivienda	fa	%
Mansión.	0	0,0
Quinta o Casa quinta.	3	0,9
Townhouse.	118	36,2
Casa.	33	10,1
Apartamento.	172	52,8
Penthouse.	0	0,0
Apartamento en casa (anexo).	0	0,0
Casa de Vecindad o Pensión.	0	0,0
Rancho.	0	0,0
Otra Clase de Vivienda.	0	0,0
<b>TOTAL</b>	<b>326</b>	<b>100</b>

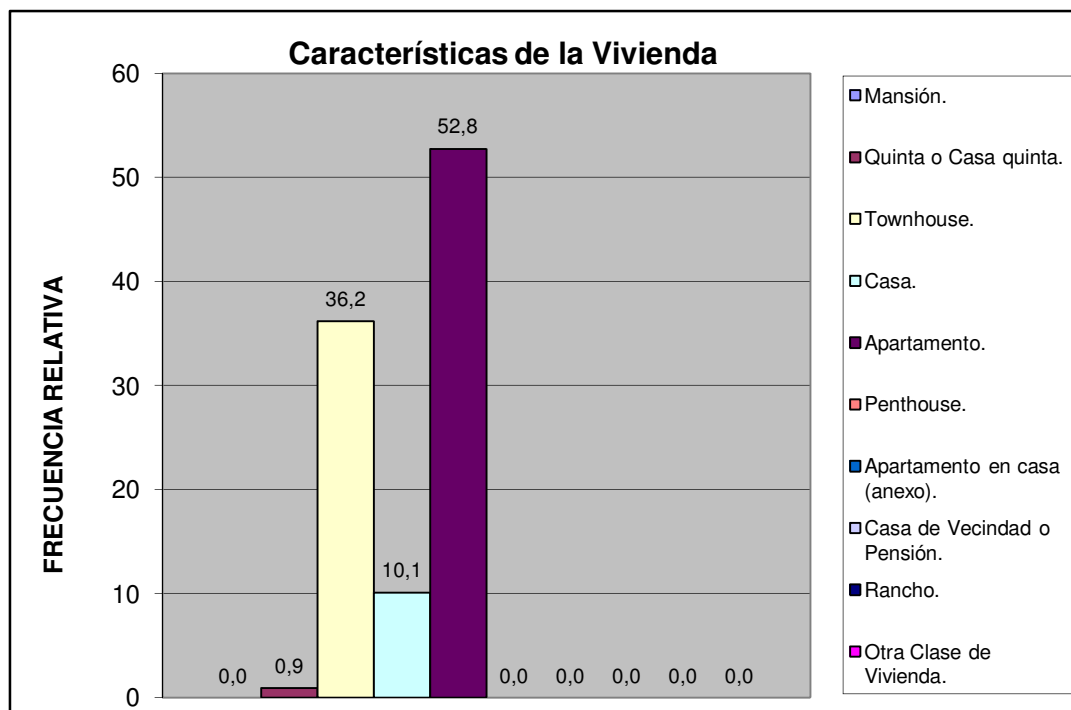

Centro C	Todos los Urbanismos del Sector Centro C
----------	--

Material de Construcción Predominante en Paredes	fa	%
Bloque o ladrillo frisado	282	86,5
Bloque o ladrillo sin frisar	0	0,0
Concreto	44	13,5
Madera aserrada/formica/fibra de vidrio o similares	0	0,0
Adobe/tapia/baharaque	0	0,0
Caña/palma/tabla/carton piedra/similares	0	0,0
<b>TOTAL</b>	<b>326</b>	<b>100</b>

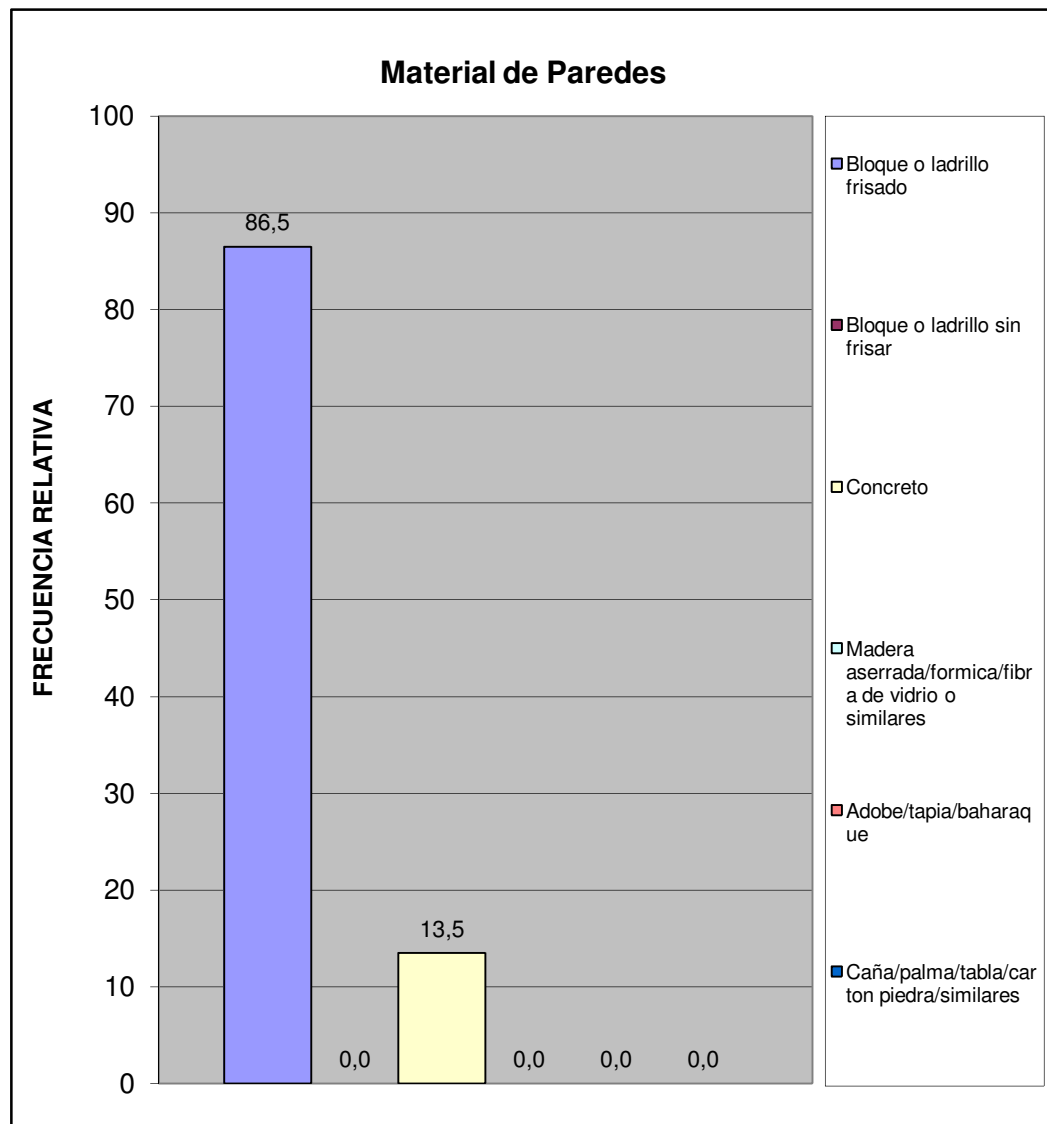

Centro C	Todos los Urbanismos del Sector Centro C
----------	--

Material de Construcción Predominante en Pisos	fa	%
Mosaico/granito/vinil/cerámica/ladrillo	321	98,5
Terracota/parquet/alfombra y similares	0	0,0
Cemento Pulido	5	1,5
Cemento rustico	0	0,0
Tierra	0	0,0
Tablas/tablonos y similares	0	0,0
<b>TOTAL</b>	<b>326</b>	<b>100</b>

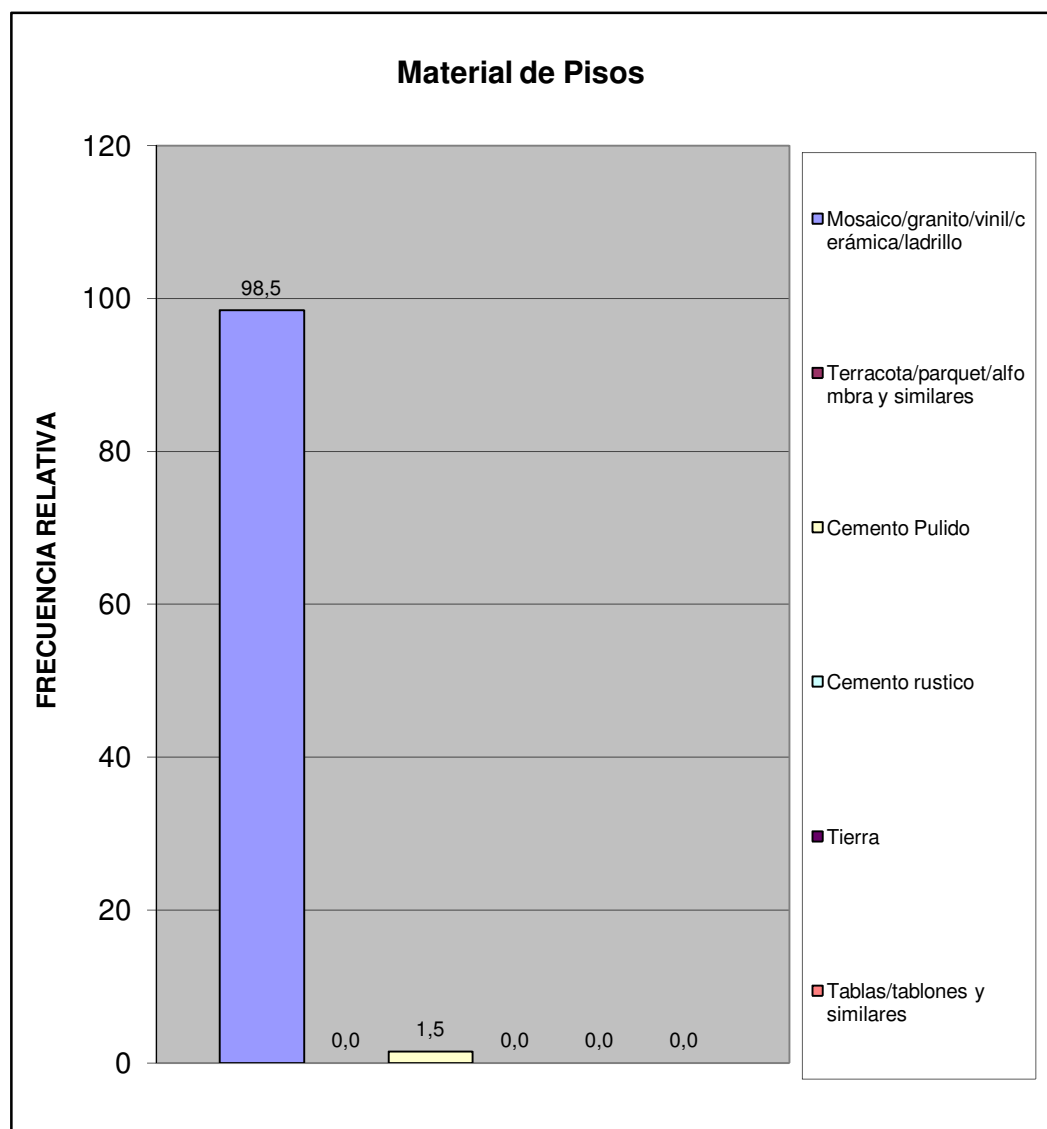

Centro C	Todos los Urbanismos del Sector Centro C
----------	--

Material de Construcción Predominante en Techos	fa	%
Concreto Armado	305	93,6
Ladrillo-concreto	21	6,4
Fibra sintetica	0	0,0
Asbesto y similares	0	0,0
Laminas metalicas (Zinc y similares)	0	0,0
Tablas/tablonos y similares	0	0,0
Caña/palma y similar	0	0,0
<b>TOTAL</b>	<b>326</b>	<b>100</b>

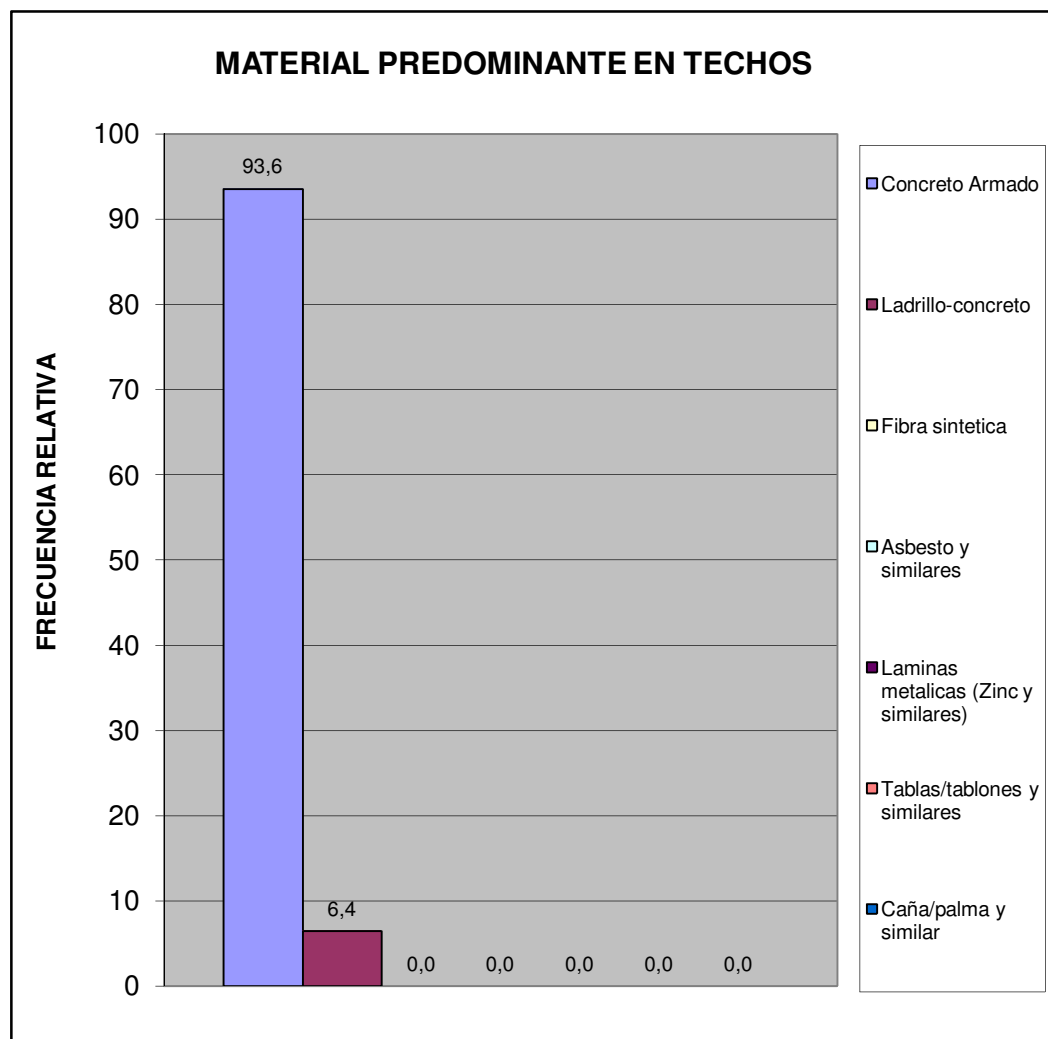

Centro C	Todos los Urbanismos del Sector Centro C
----------	--

Hacinamiento Detectado	fa	%
Hogar Hacinado	0	0,0
Hogar No Hacinado	326	100,0
<b>Total</b>	<b>326</b>	<b>100</b>



Ingreso Familiar	fa	%
Menos de Bs. 8.966	22	7,6
Entre Bs. 8.966 - 17.932	109	37,7
Entre Bs. 17.932 - 25.000	80	27,7
Entre Bs. 25.000 - 40.000	63	21,8
Mas de Bs. 40.000	15	5,2
<b>TOTAL</b>	<b>289</b>	<b>100</b>

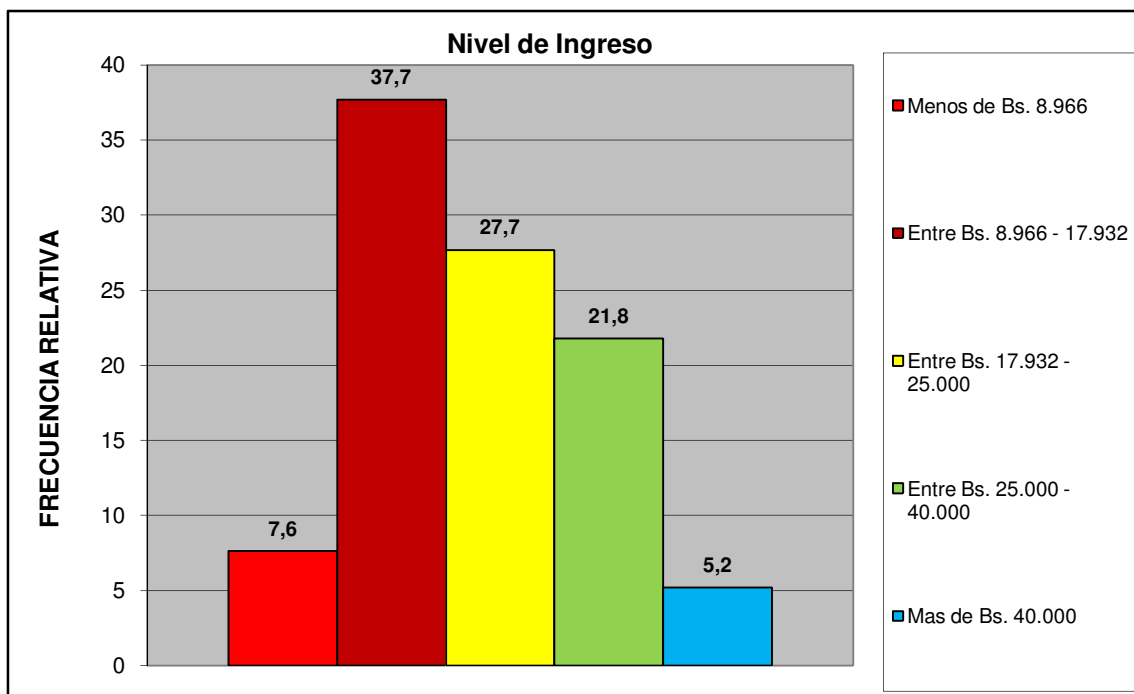

Centro C	Todos los Urbanismos del Sector Centro C
----------	--

Criterio Linea de la Pobreza	fa	%
Hogar Pobre Extremo. Si ICANP < 1	22	3,8
Hogar Pobre Relativo. Si $1 \leq \text{ICAPC} < 2$	109	18,9
Hogar No Pobre. Si ICAPC > 2	447	77,3
<b>Total</b>	<b>578</b>	<b>100</b>

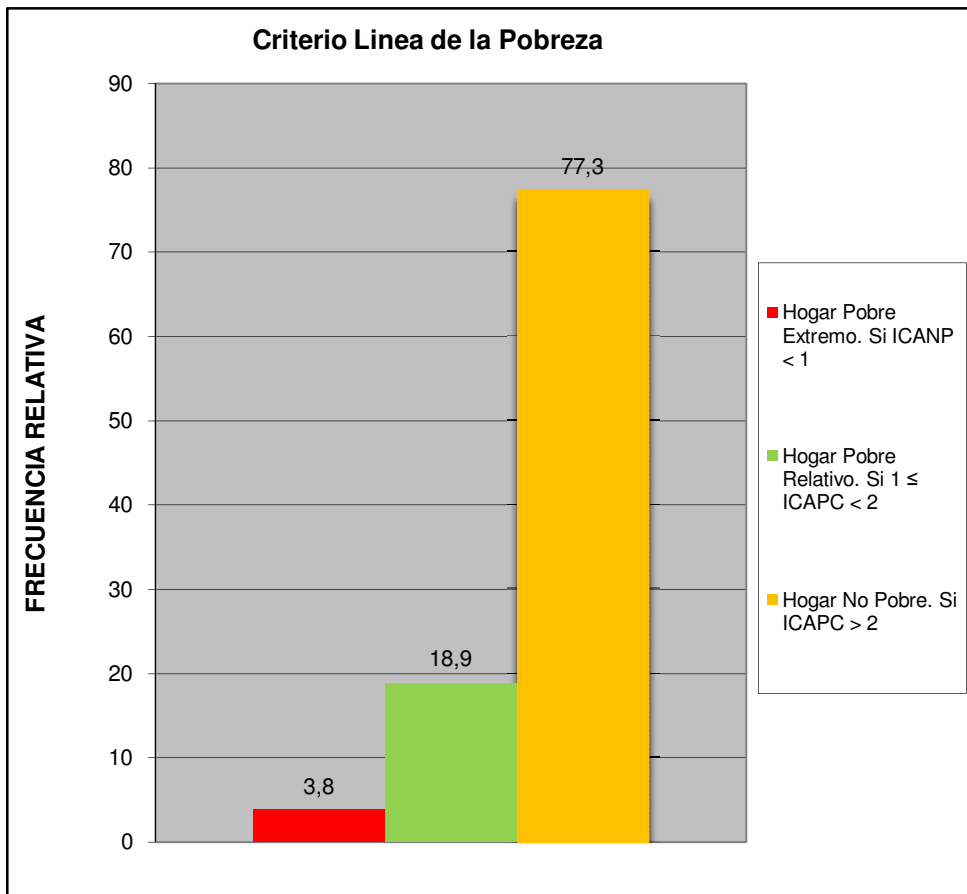

Centro C	Todos los Urbanismos del Sector Centro C
----------	--

Cual es el nivel academico de los miembros de la familia que trabajan en el hogar:	fa	%
Primaria	6	1,8
Secundaria Inconclusa	14	4,3
Bachiller	29	8,8
Técnico Medio	13	4,0
Técnico Superior Universitario	79	24,0
Universitario	147	44,7
Universitario con postgrado	40	12,2
Otro	1	0,3
<b>TOTAL</b>	<b>329</b>	<b>100</b>

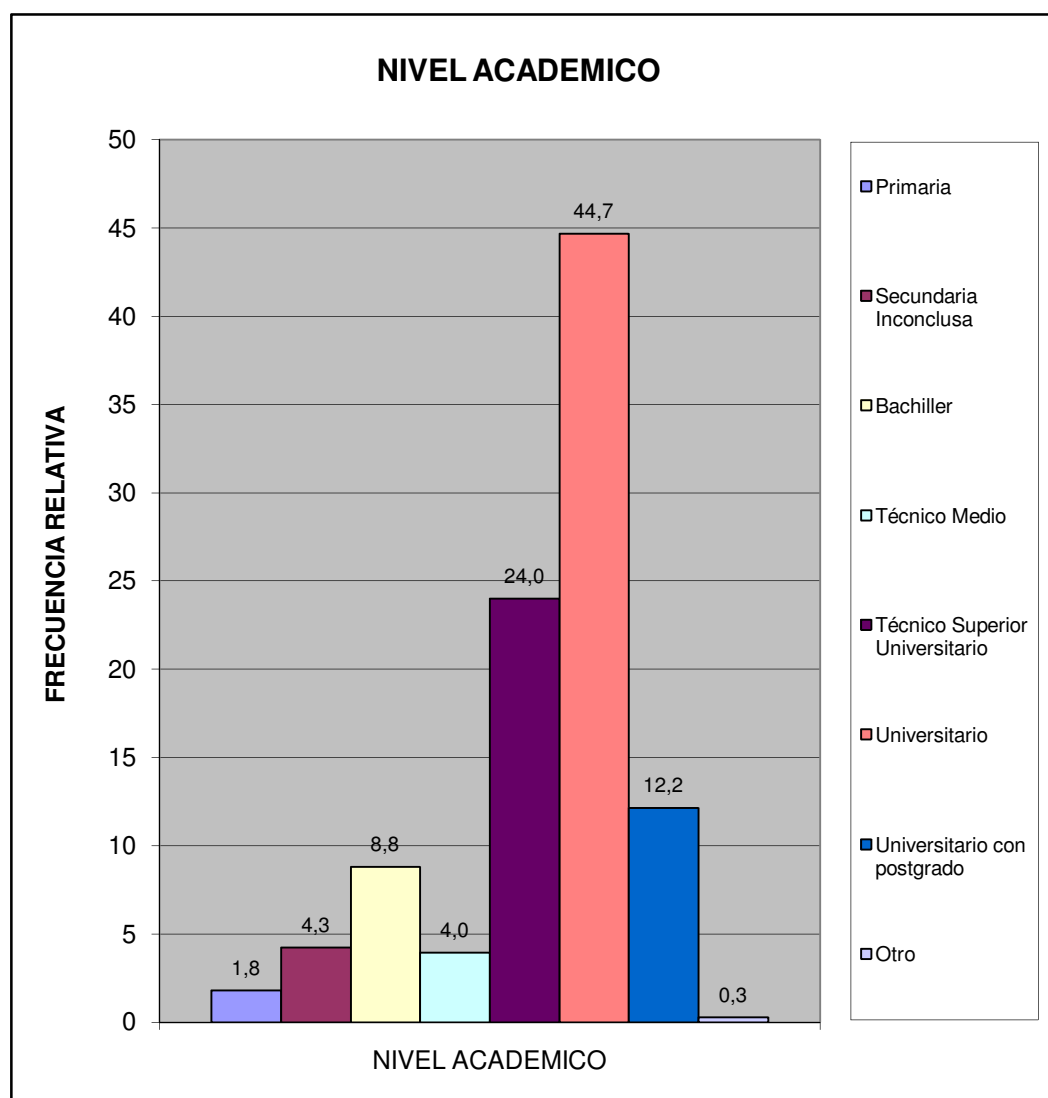

Centro C	Todos los Urbanismos del Sector Centro C
----------	--

¿Cuales cree que son los principales problemas de su comunidad, por orden de prioridad del 1 mayor importancia al 8 menor importancia relativa?	fa	%
Deporte	1136	9,7
Educación	1480	12,6
Seguridad	2530	21,6
Salud	1499	12,8
Cultura y Recreación	949	8,1
Infraestructura	1094	9,3
Servicios Públicos	1860	15,8
Ambiente	1188	10,1
<b>TOTAL</b>	<b>11736</b>	<b>100</b>

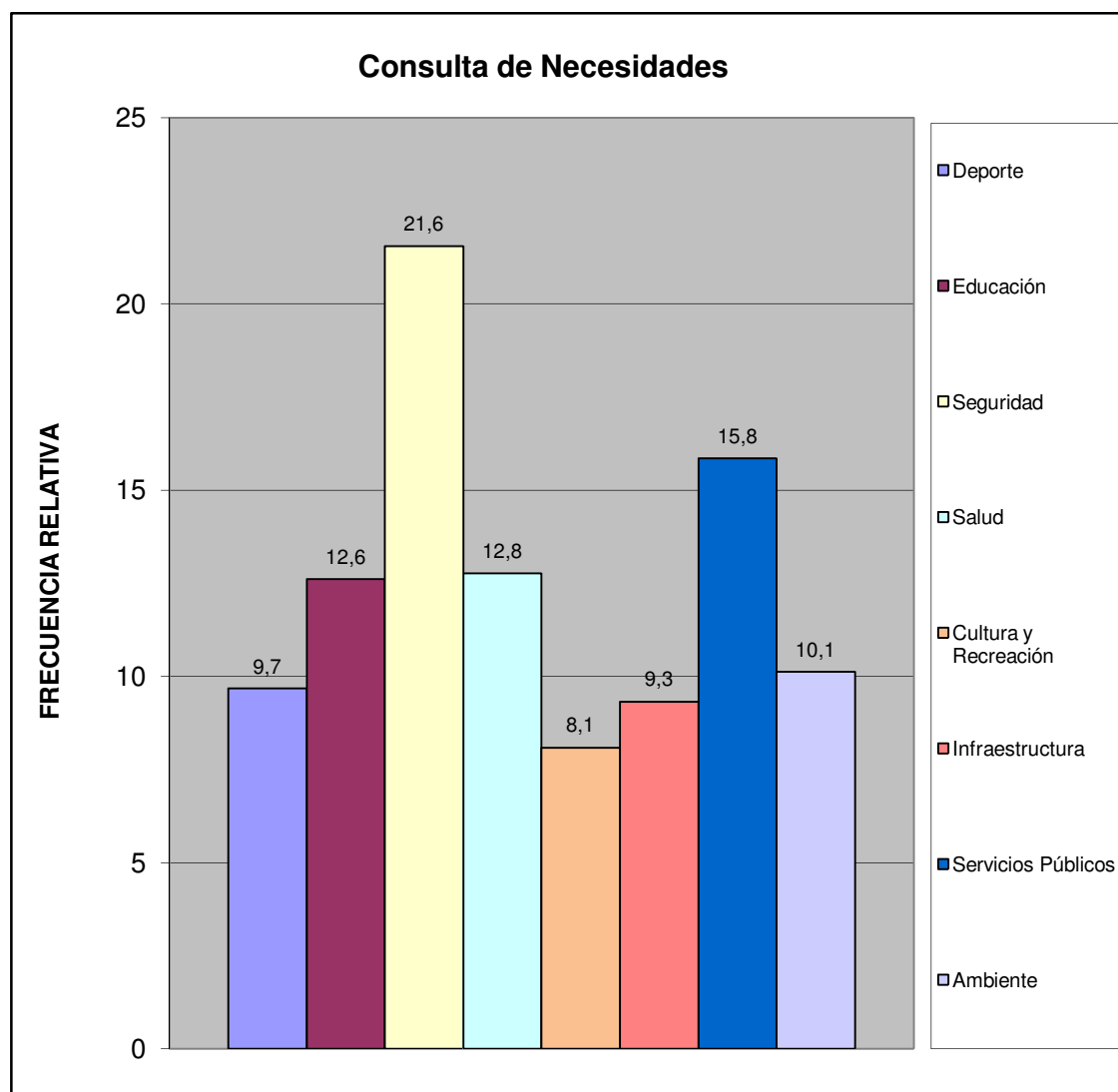

Centro C	Todos los Urbanismos del Sector Centro C
----------	--



¿Considera usted que la inflación afecta la calidad de vida de su familia?	fa	%
Si	322	98,8
No	3	0,9
No Sabe	0	0,0
No Responde	1	0,3
<b>TOTAL</b>	<b>326</b>	<b>100</b>

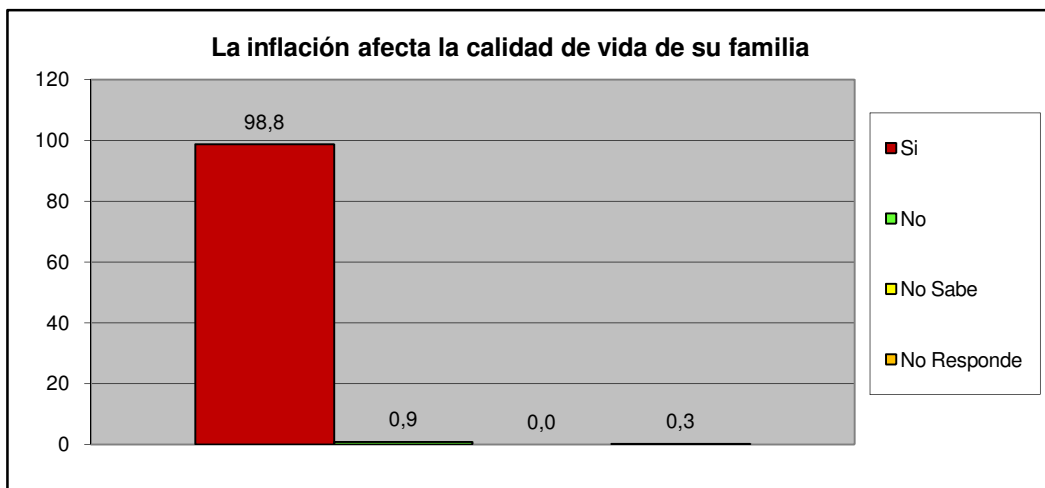

¿Considera usted que la escasez incrementa el costo de la canasta alimentaria?	fa	%
Si	322	98,8
No	3	0,9
No Sabe	0	0,0
No Responde	1	0,3
<b>TOTAL</b>	<b>326</b>	<b>100</b>

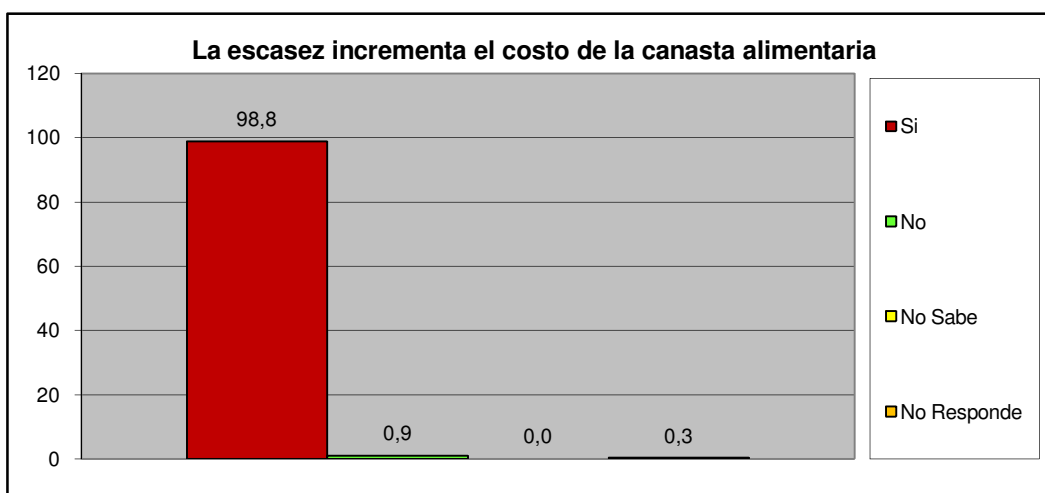

<b>Centro C</b>	<b>Todos los Urbanismos del Sector Centro C</b>
-----------------	---

### III.- SERVICIOS PÚBLICOS.

A esta Vivienda llega el agua por:	fa	%
Acueducto o tubería	181	55,5
Camión Cisterna	0	0,0
Pila publica o estanque	0	0,0
Pozo con tubería o Bomba	145	44,5
Pozo o manantial protegido	0	0,0
Otro	0	0,0
<b>TOTAL</b>	<b>326</b>	<b>100</b>

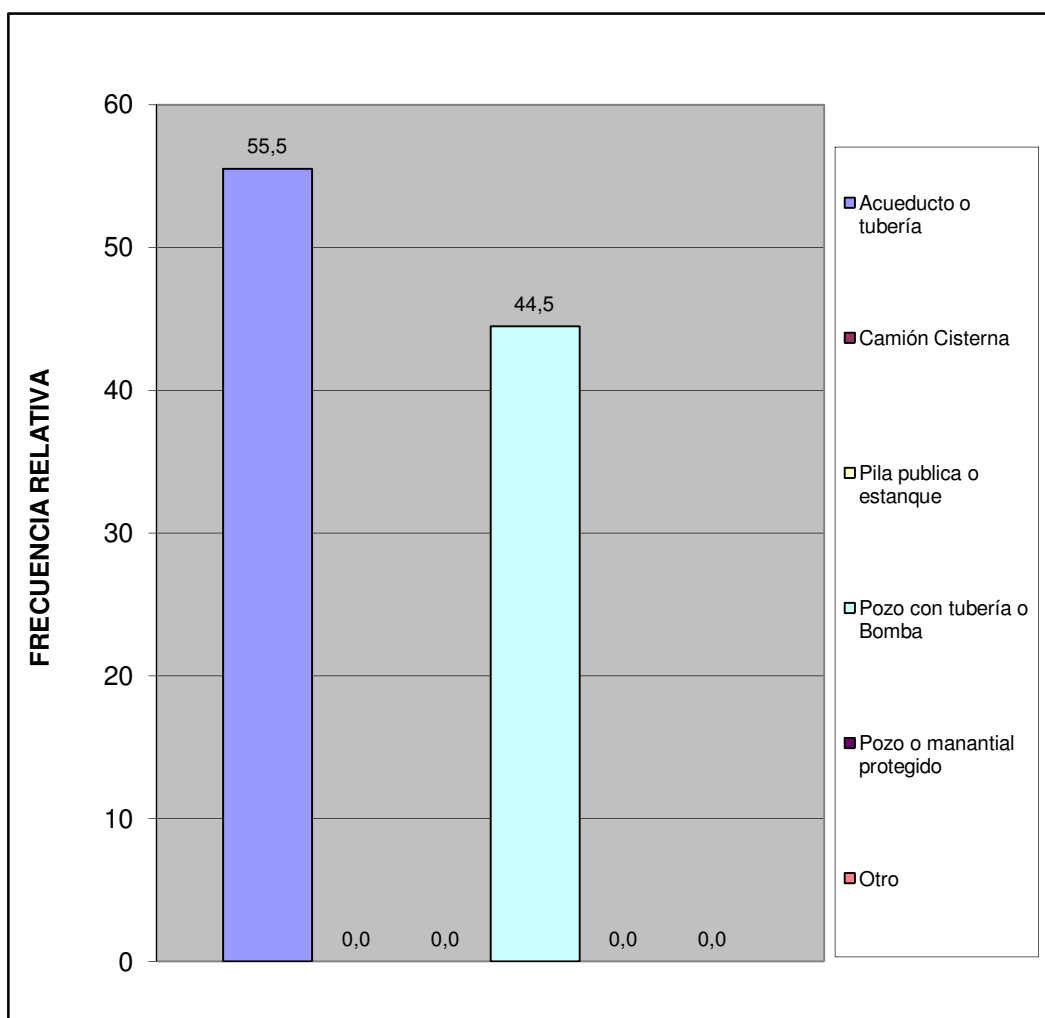

Centro C	Todos los Urbanismos del Sector Centro C
----------	--

¿En esta vivienda tienen alguno de estos problemas con el suministro de agua?	fa	%
Se interrumpe el servicio Frecuentemente.	150	45,9
La cantidad o presión del agua es muy baja.	45	13,8
El agua es turbia.	63	19,3
Tiene mal olor o mal sabor.	52	15,9
Todas las anteriores.	8	2,4
Otros	9	2,8
<b>TOTAL</b>	<b>327</b>	<b>100</b>

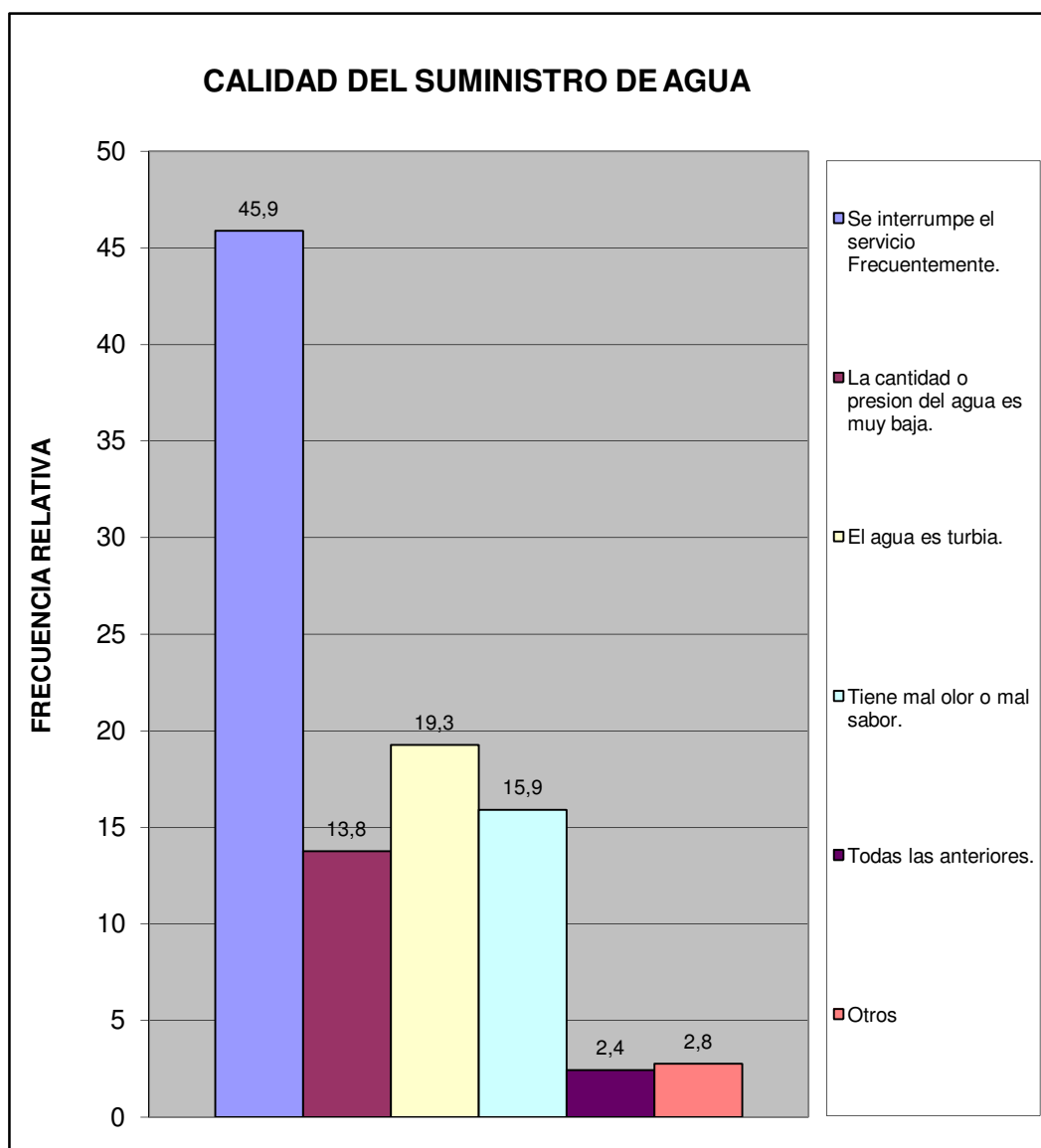

Centro C	Todos los Urbanismos del Sector Centro C
----------	--

¿En su vivienda tienen alguno de estos problemas con el suministro eléctrico?	fa	%
Frecuentes altas y bajas de tensión	117	35,3
Se interrumpe frecuentemente el suministro	51	15,4
Cortos circuitos y quema de artefactos electricos	50	15,1
No tiene problemas con el suministro electrico	113	34,1
Otro	0	0,0
<b>TOTAL</b>	<b>331</b>	<b>100</b>

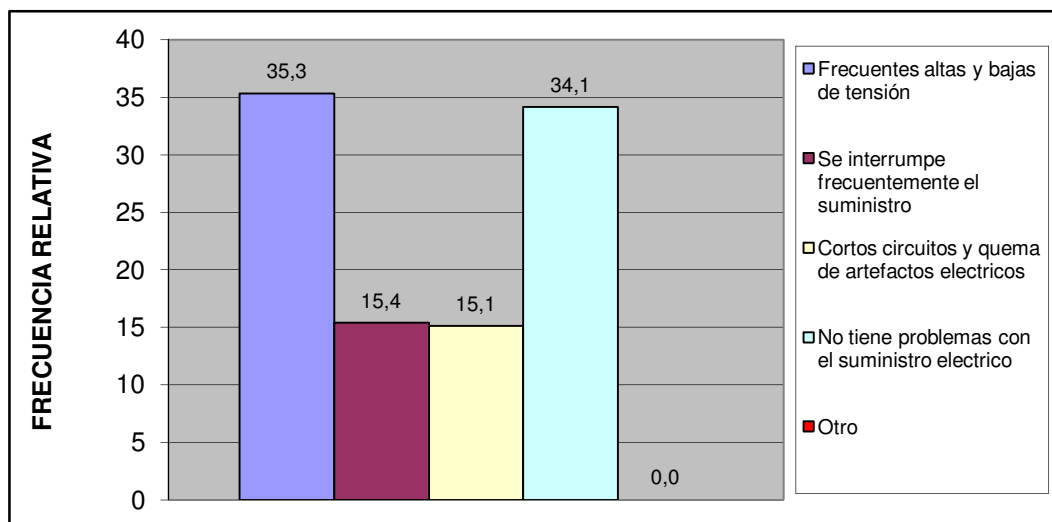

Esta vivienda tiene:	fa	%
Poceta conectada a cloaca	326	100,0
Poceta conectada a pozo séptico	0	0,0
No tiene conexión a pozo séptico o a la cloaca	0	0,0
Excusado de hoyo o letrina	0	0,0
No tiene excusado	0	0,0
<b>TOTAL</b>	<b>326</b>	<b>100</b>



Centro C	Todos los Urbanismos del Sector Centro C
----------	--

#### IV.- ACCESIBILIDAD A SERVICIOS PÚBLICOS.

¿Qué percepción tiene usted acerca de la limpieza del Municipio San Diego?	fa	%
Excelente	71	21,8
Buena	151	46,3
Regular	52	16,0
Mala	31	9,5
Pesima	1	0,3
No opina	20	6,1
<b>TOTAL</b>	<b>326</b>	<b>100</b>

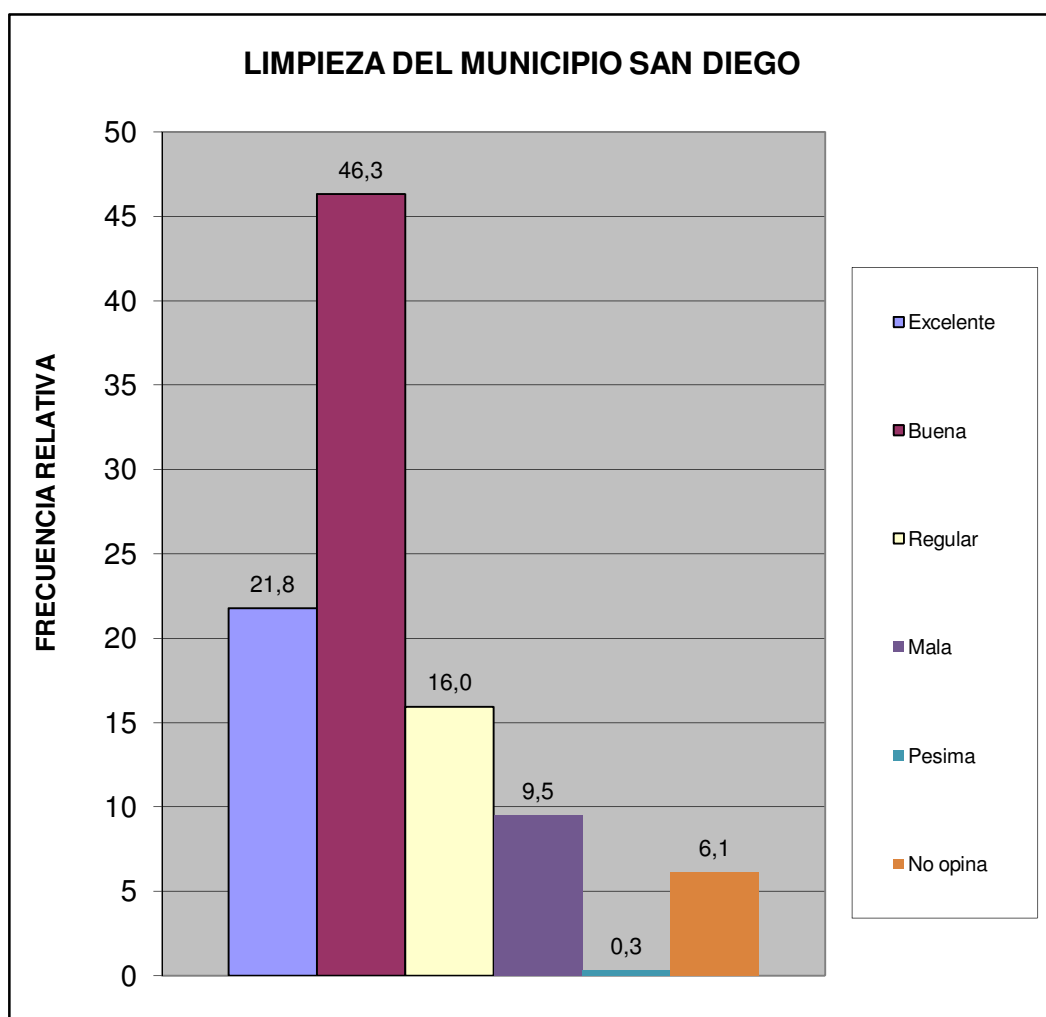

Centro C	Todos los Urbanismos del Sector Centro C
----------	--

¿Qué percepción tiene usted acerca del mantenimiento de parques, plazas y las áreas de dominio público?	fa	%
Excelente	104	31,9
Buena	135	41,4
Regular	44	13,5
Mala	19	5,8
Pesima	2	0,6
No opina	22	6,7
<b>TOTAL</b>	<b>326</b>	<b>100</b>

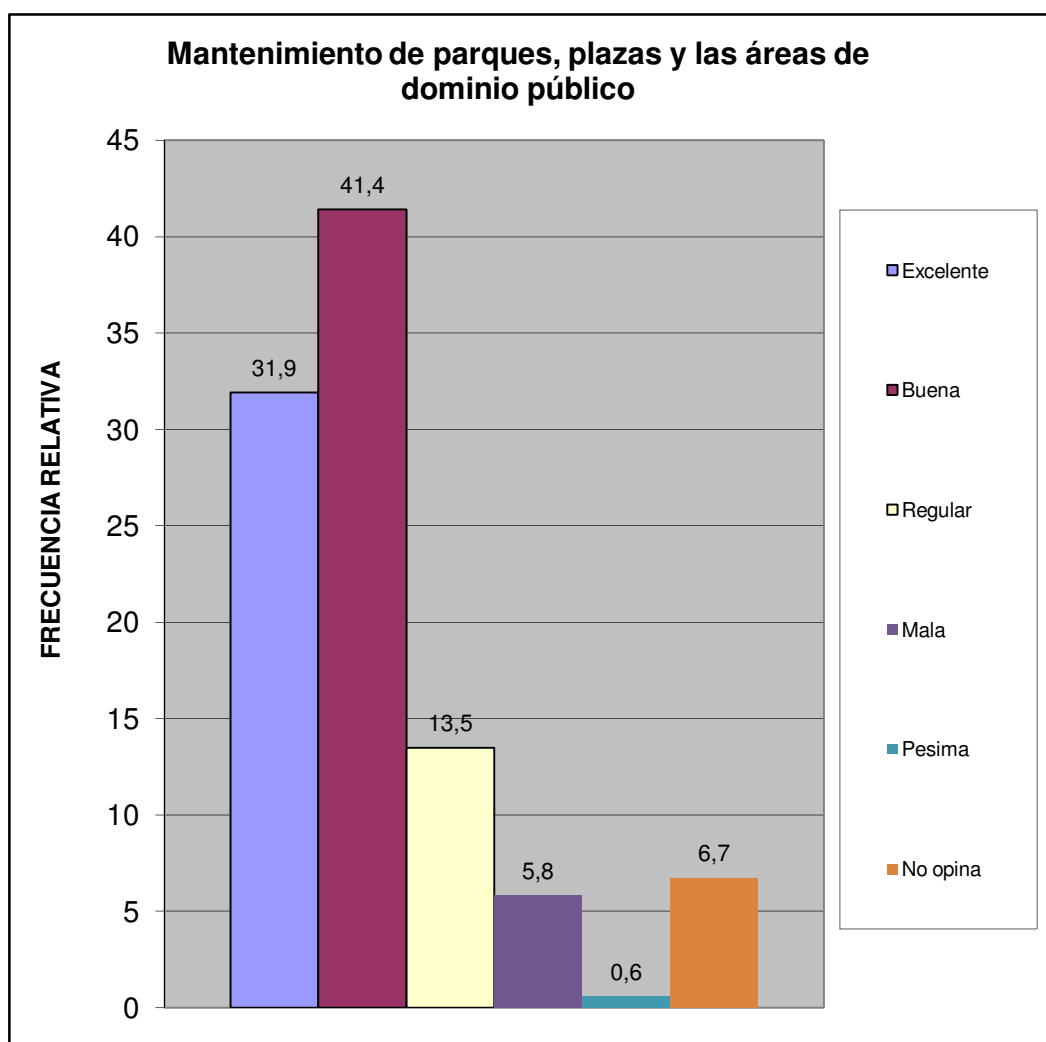

Centro C	Todos los Urbanismos del Sector Centro C
----------	--

¿En su comunidad tienen alguno de estos problemas con el alumbrado público?	fa	%
Insuficiente numero de postes de luz	73	21,0
Baja intensidad de los bombillos	39	11,2
Postes mal ubicados	10	2,9
Los bombillos no se reponen a tiempo	79	22,8
Los delincuentes rompen los bombillos	15	4,3
Otro	9	2,6
No Tiene Problema con el alumbrado publico	122	35,2
<b>TOTAL</b>	<b>347</b>	<b>100</b>

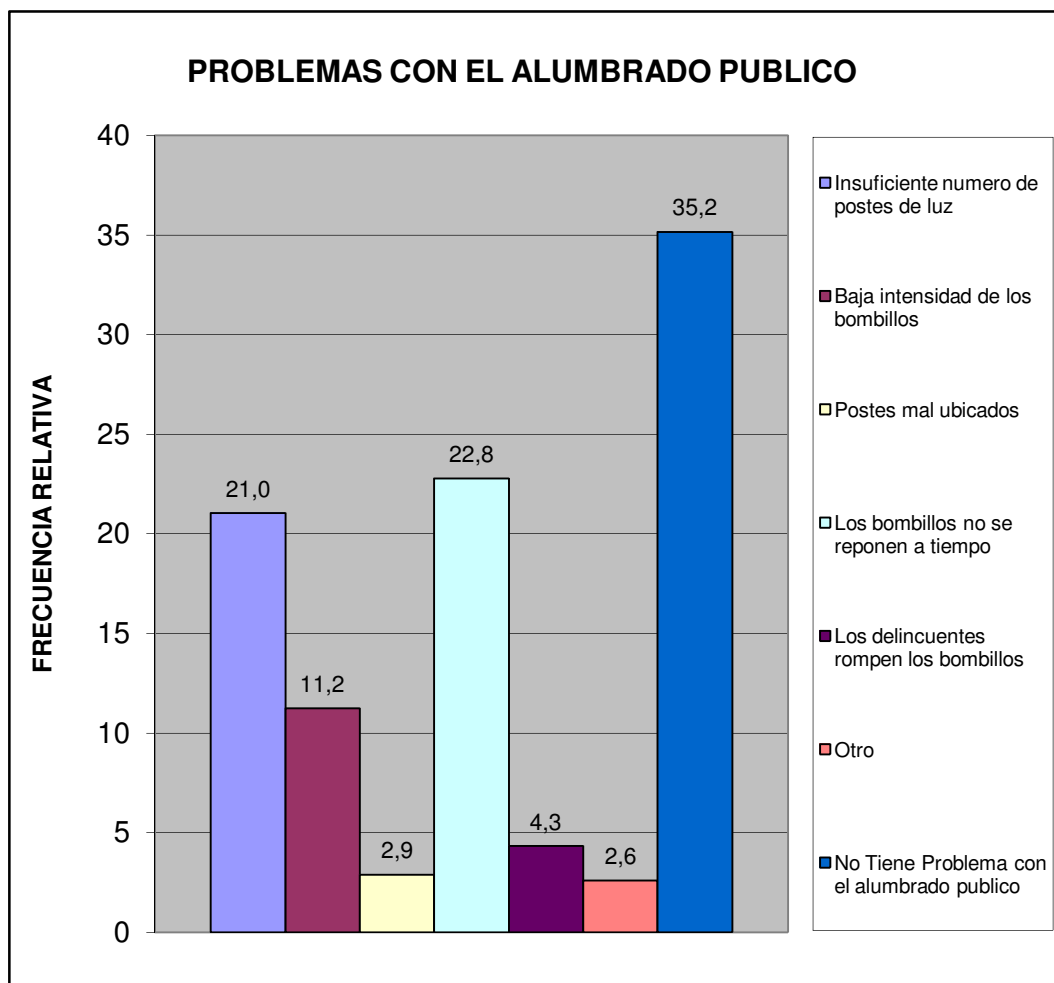

Centro C	Todos los Urbanismos del Sector Centro C
----------	--

¿En su comunidad han tenido alguno de estos problemas con el tendido eléctrico?	fa	%
Exceso de cables conectados a los postes	28	8,6
Obstrucción por cableado muy bajo	2	0,6
Ramas de arboles enredadas en el cableado	24	7,3
Tendido eléctrico obsoleto	3	0,9
Poca cantidad de transformadores	28	8,6
Otro	5	1,5
No Tiene Problema	237	72,5
<b>TOTAL</b>	<b>327</b>	<b>100</b>

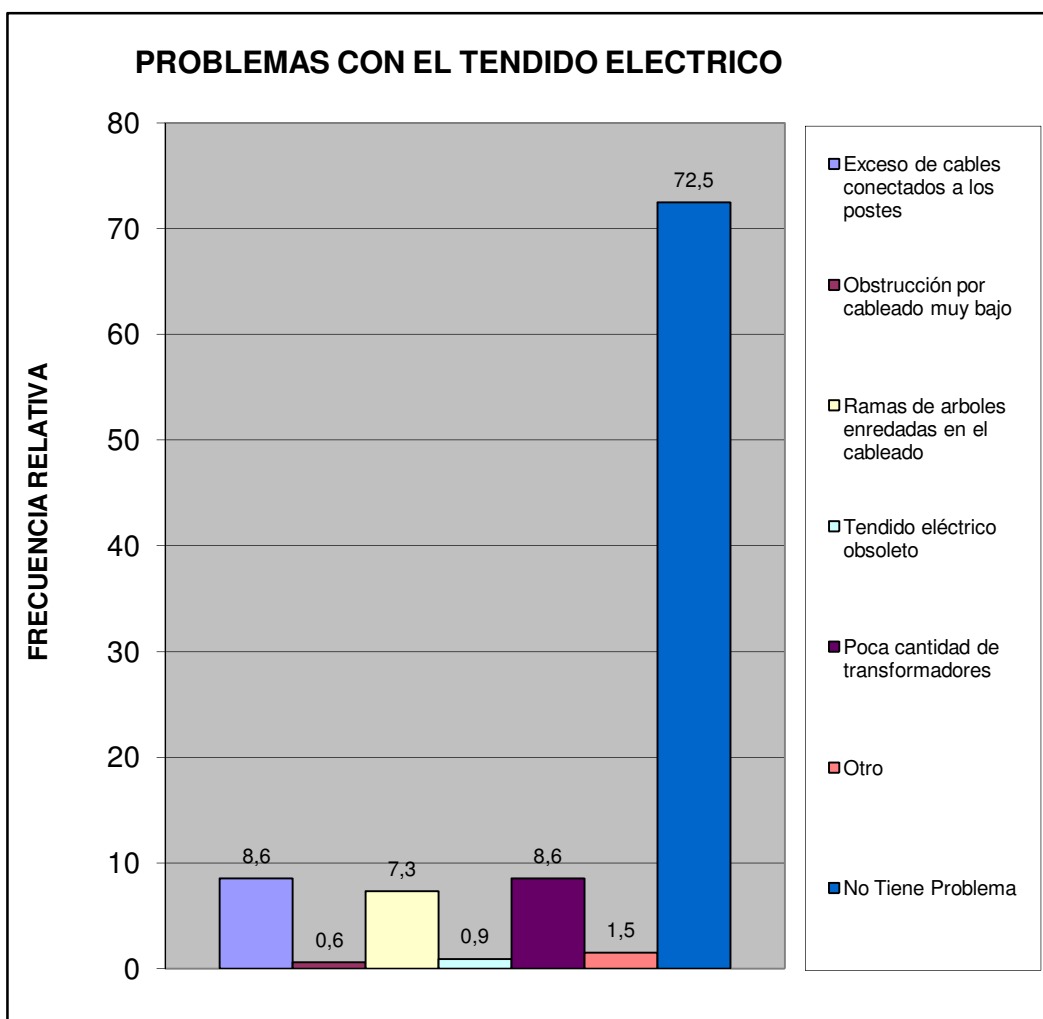

Centro C	Todos los Urbanismos del Sector Centro C
----------	--



¿En esta Vivienda la basura?	fa	%
Es recogida por el servicio de aseo urbano	282	86,5
Se Deposita en Container Colectivo	44	13,5
No hay servicio de aseo urbano	0	0,0
<b>TOTAL</b>	<b>326</b>	<b>100</b>

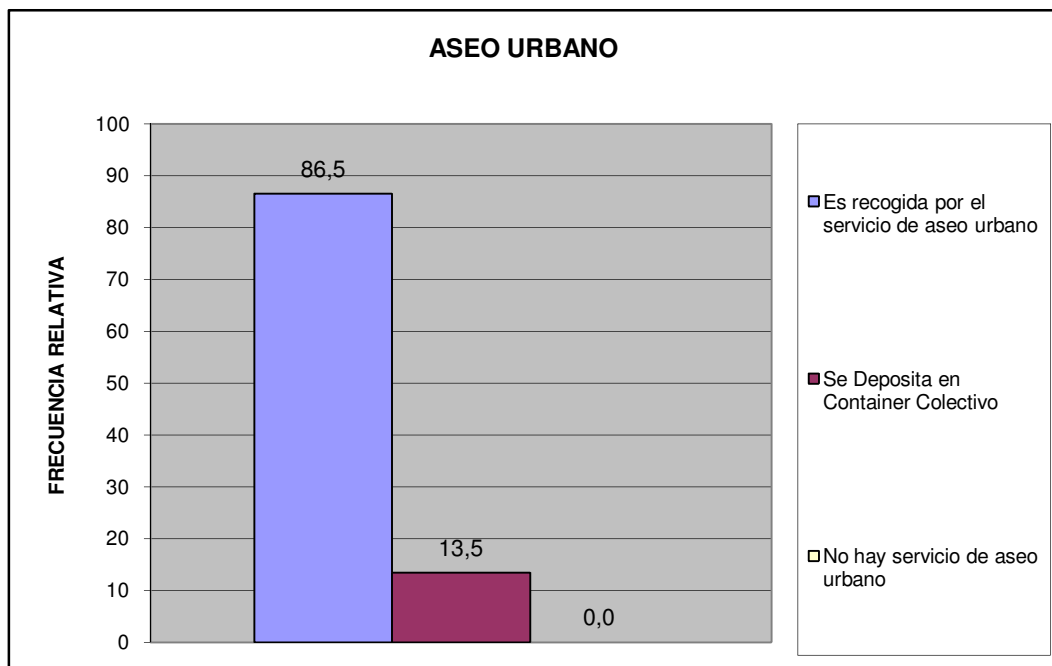

Centro C	Todos los Urbanismos del Sector Centro C
----------	--

¿En su comunidad tienen alguno de estos problemas con el servicio de aseo urbano?	fa	%
El camión pasa muy pocas veces	112	31,0
El camión no tiene días fijos para pasar	40	11,1
El camión no llega a la hora que le corresponde	11	3,0
Dejan la basura regada en la calle	11	3,0
Dejan muy hediondo el ambiente cuando pasan	8	2,2
La cuadrilla pide dinero	2	0,6
La cuadrilla es grosera con los vecinos	3	0,8
Otro	0	0,0
No Tiene Problemas con el Servicio de Aseo Urbano	174	48,2
<b>TOTAL</b>	<b>361</b>	<b>100</b>

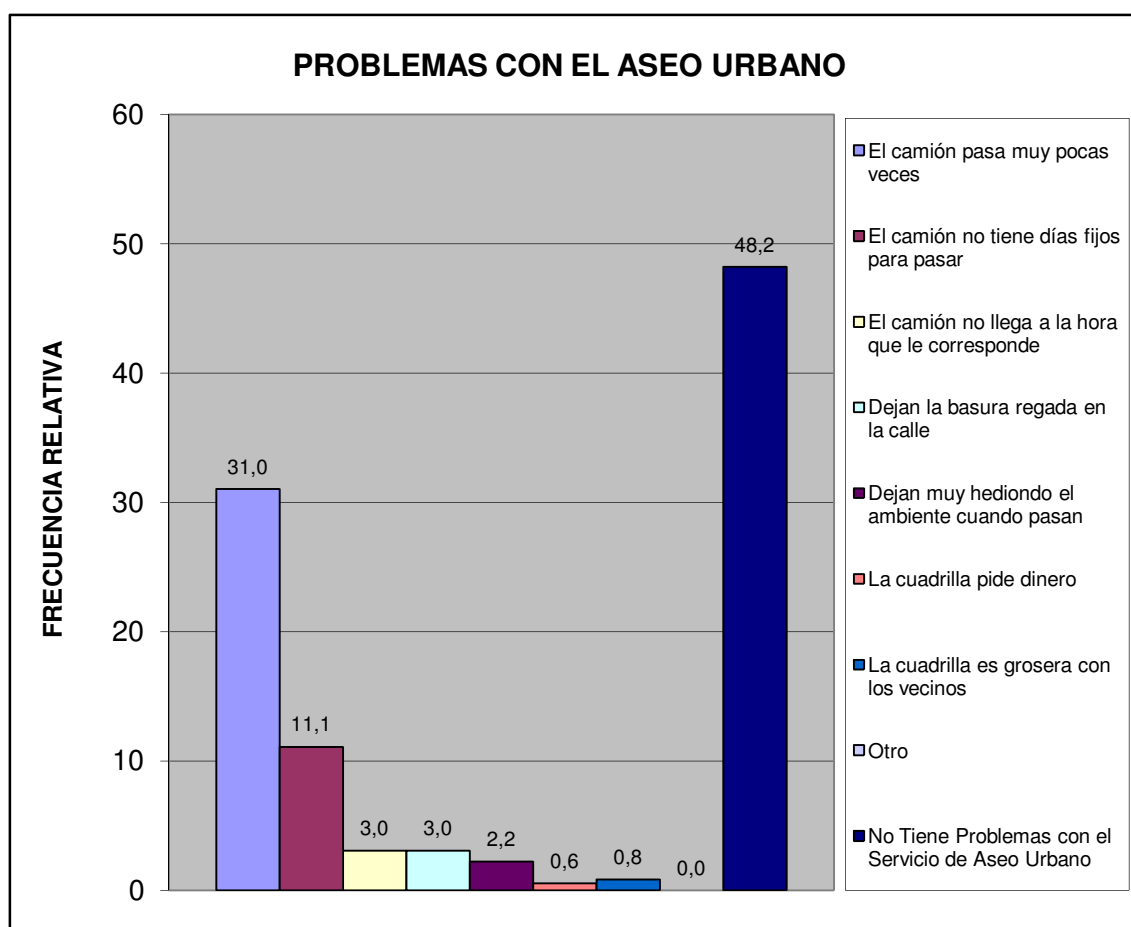

Centro C	Todos los Urbanismos del Sector Centro C
----------	--

Pobreza Estructural	fa	%
Hogares sin NBI (No Pobre)	299	91,7
Hogares con 1 NBI (Pobres)	27	8,3
Hogares con $\geq 2$ NBI (Pobre extremo)	0	0,0
<b>TOTAL</b>	<b>326</b>	<b>100</b>

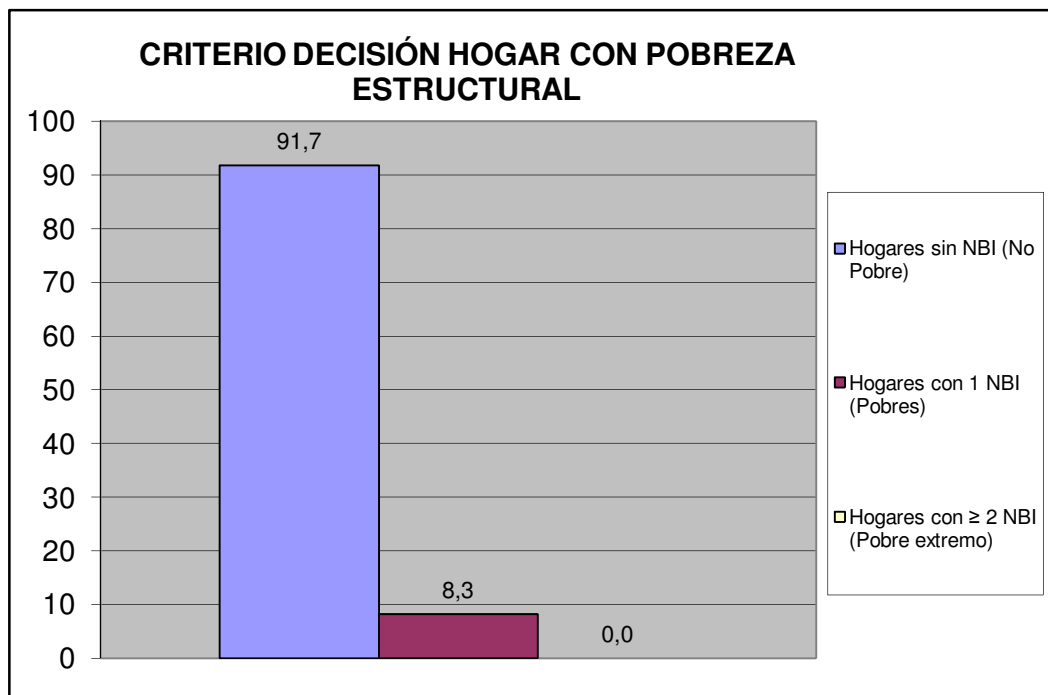

Centro C	Todos los Urbanismos del Sector Centro C
----------	--

## V.- MOVILIDAD Y MEDIOS DE TRANSPORTE PÚBLICO.

¿Cuál es el medio de transporte que más utilizan los miembros del hogar?	fa	%
Autobús Publico	98	29,3
Vehículo particular	227	68,0
Motocicleta	1	0,3
Bicicleta	2	0,6
Caminando	5	1,5
Ruta de Trabsporte de la Alcaldía de san Diego	0	0,0
Otro	1	0,3
<b>TOTAL</b>	<b>334</b>	<b>100</b>

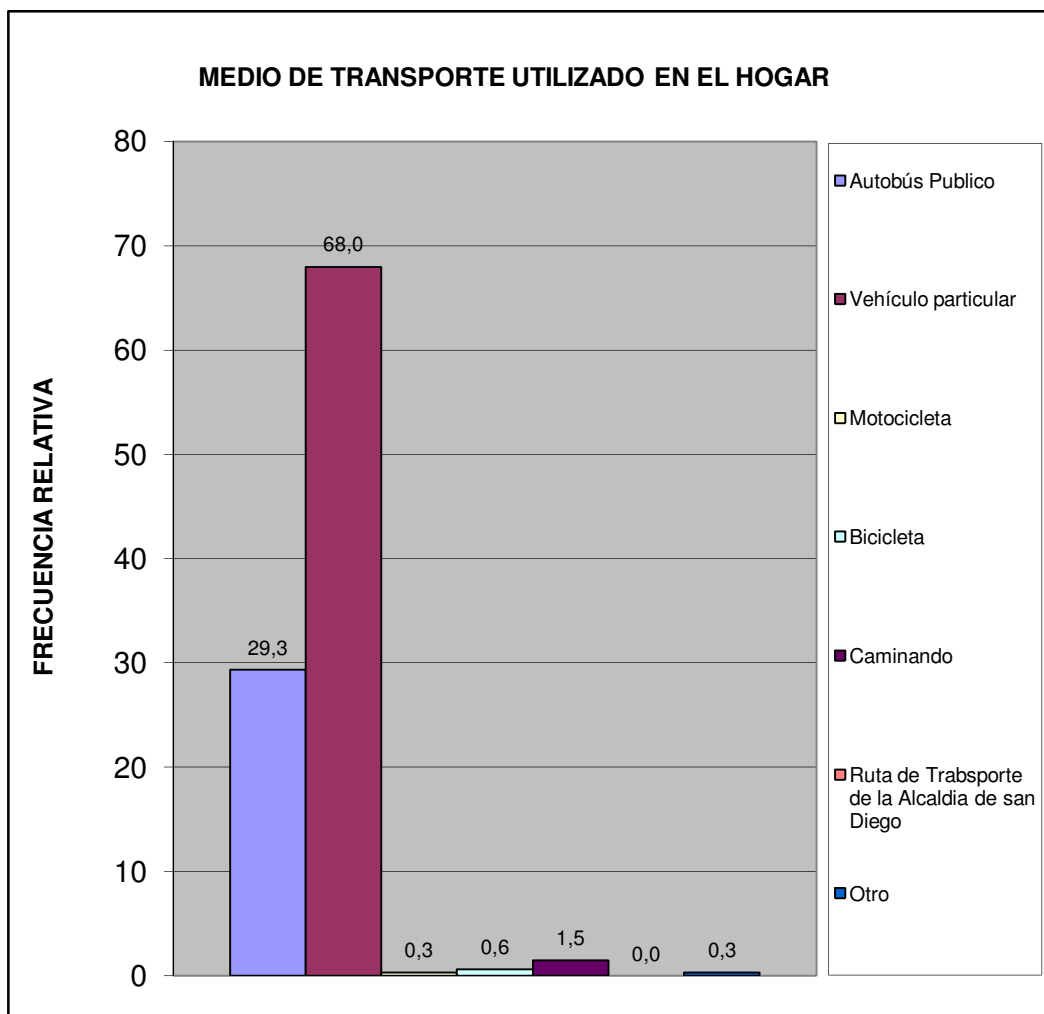

Centro C	Todos los Urbanismos del Sector Centro C
----------	--

¿Cuál es el problema más importante que afronta el transporte público?	fa	%
La inseguridad dentro de la unidad (atracos, robos, agresiones físicas)	159	41,5
La falta de limpieza	17	4,4
El tiempo que tardan en llegar al destino	17	4,4
El tiempo que se tarda esperándolos en la parada	25	6,5
El mal estado de la unidad	18	4,7
La ciudad ha crecido y se siguen manteniendo las mismas rutas	19	5,0
La falta de supervisión del servicio de transporte	14	3,7
Maltrato de los operadores a los usuarios del sistema	27	7,0
Otro	19	5,0
Ningún miembro del hogar usa transporte publico	45	11,7
No Sabe	23	6,0
<b>TOTAL</b>	<b>383</b>	<b>100</b>

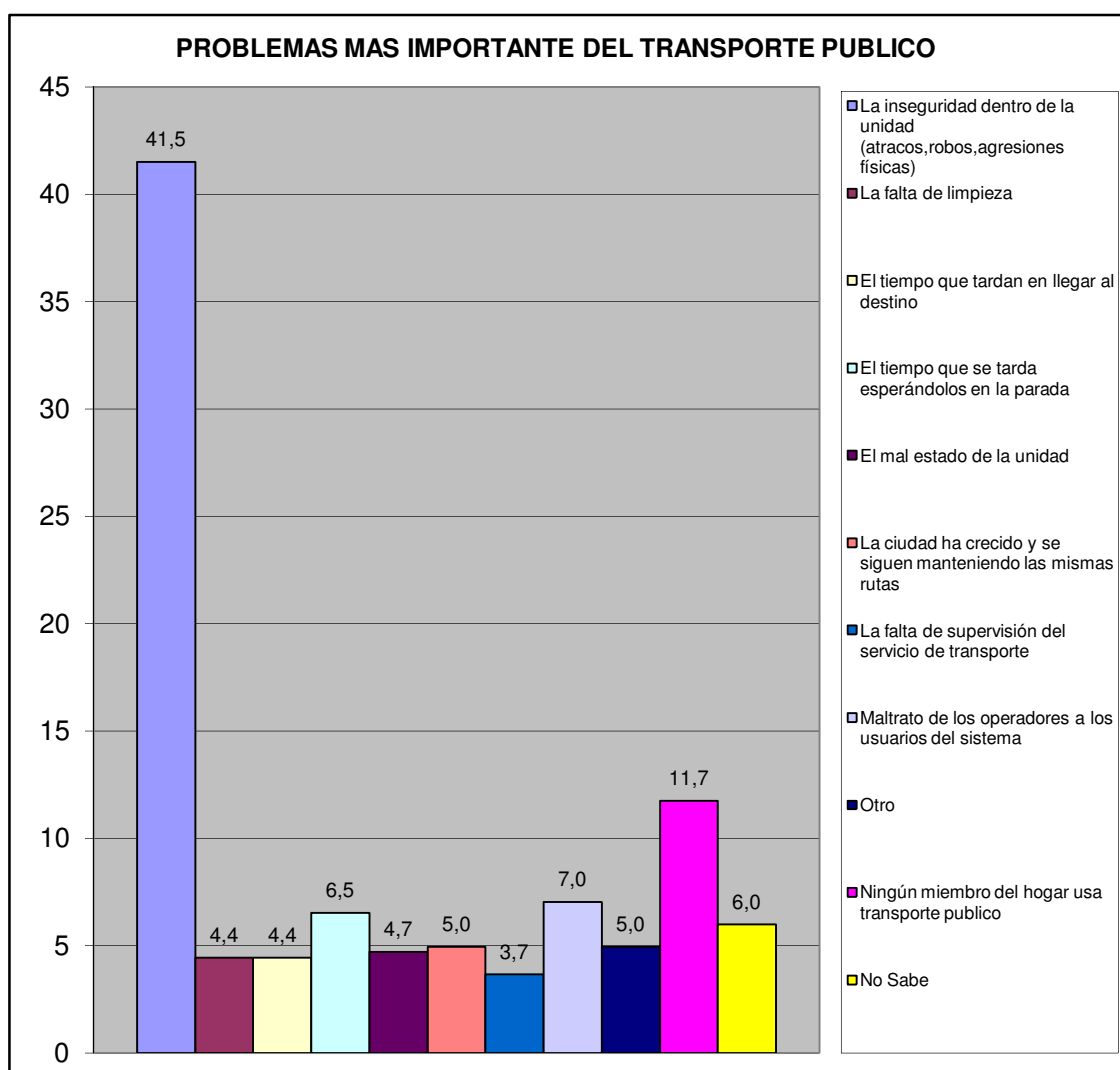

Centro C	Todos los Urbanismos del Sector Centro C
----------	--

## VI.- SEGURIDAD PÚBLICA.

¿Con que frecuencia la policía patrulla en la calle donde está ubicada su vivienda?	fa	%
Diario	16	4,9
Interdiario	43	13,2
Semanal	57	17,5
No patrullan	180	55,2
No sabe	30	9,2
No responde	0	0,0
<b>TOTAL</b>	<b>326</b>	<b>100</b>

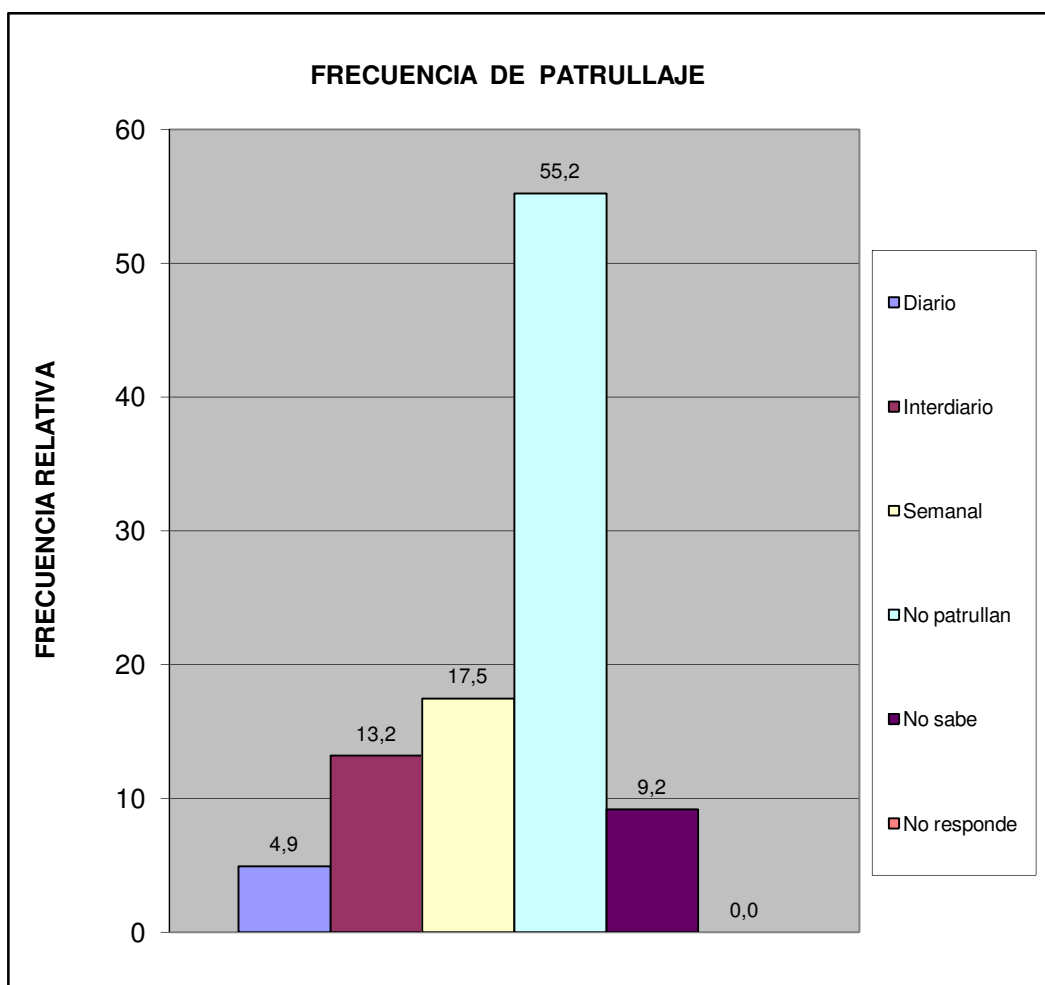

Centro C	Todos los Urbanismos del Sector Centro C
----------	--

¿En los últimos seis meses se han cometido delitos en su comunidad?	fa	%
Si	259	79,4
No	52	16,0
No sabe	15	4,6
No Responde	0	0,0
<b>Total</b>	<b>326</b>	<b>100</b>

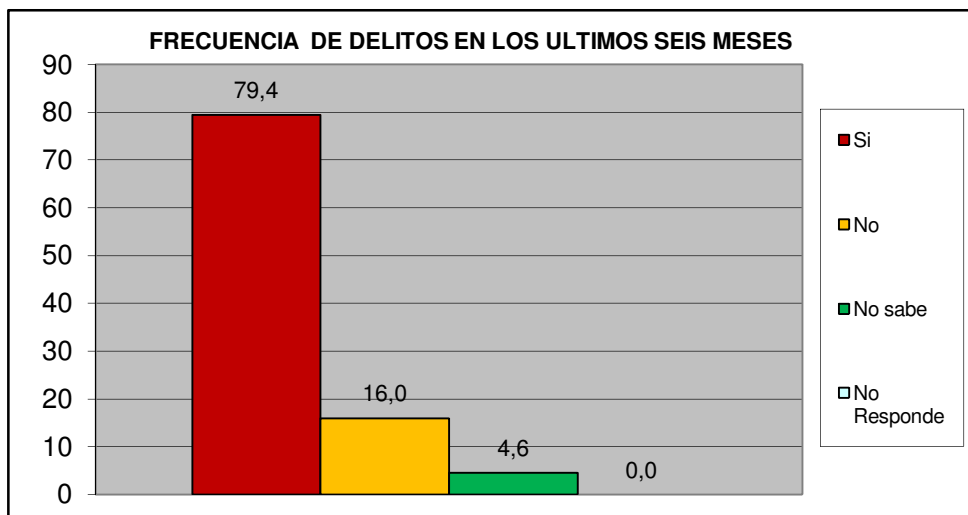

¿Ha presentado usted alguna denuncia ante los organismos competentes?	fa	%
Si	112	43,2
No	147	56,8
<b>TOTAL</b>	<b>259</b>	<b>100</b>

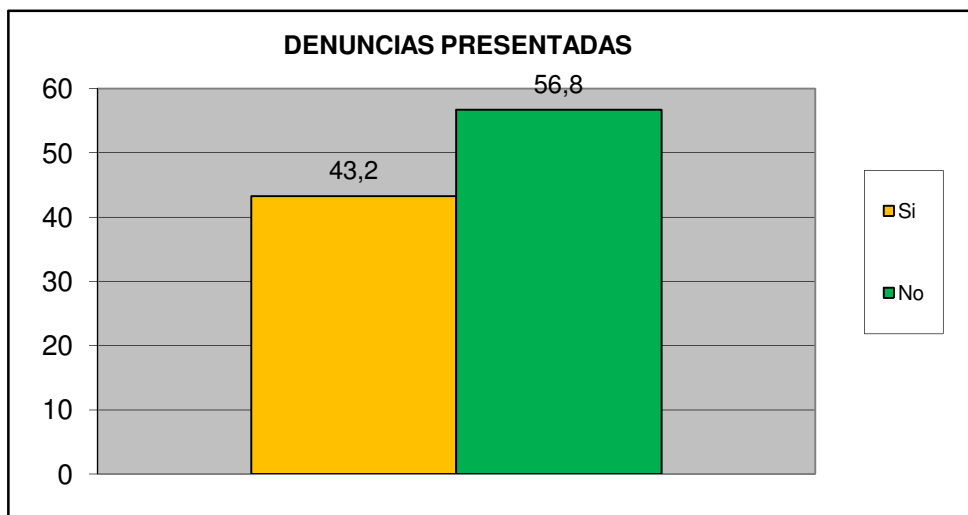

<b>Centro C</b>	<b>Todos los Urbanismos del Sector Centro C</b>
-----------------	---

¿Cómo evalúa usted la gestión de la Policía municipal de San Diego?	fa	%
Excelente	4	1,3
Buena	50	15,9
Regular	113	36,0
Mala	63	20,1
Pésima	75	23,9
No opina	21	6,7
<b>TOTAL</b>	<b>326</b>	<b>104</b>

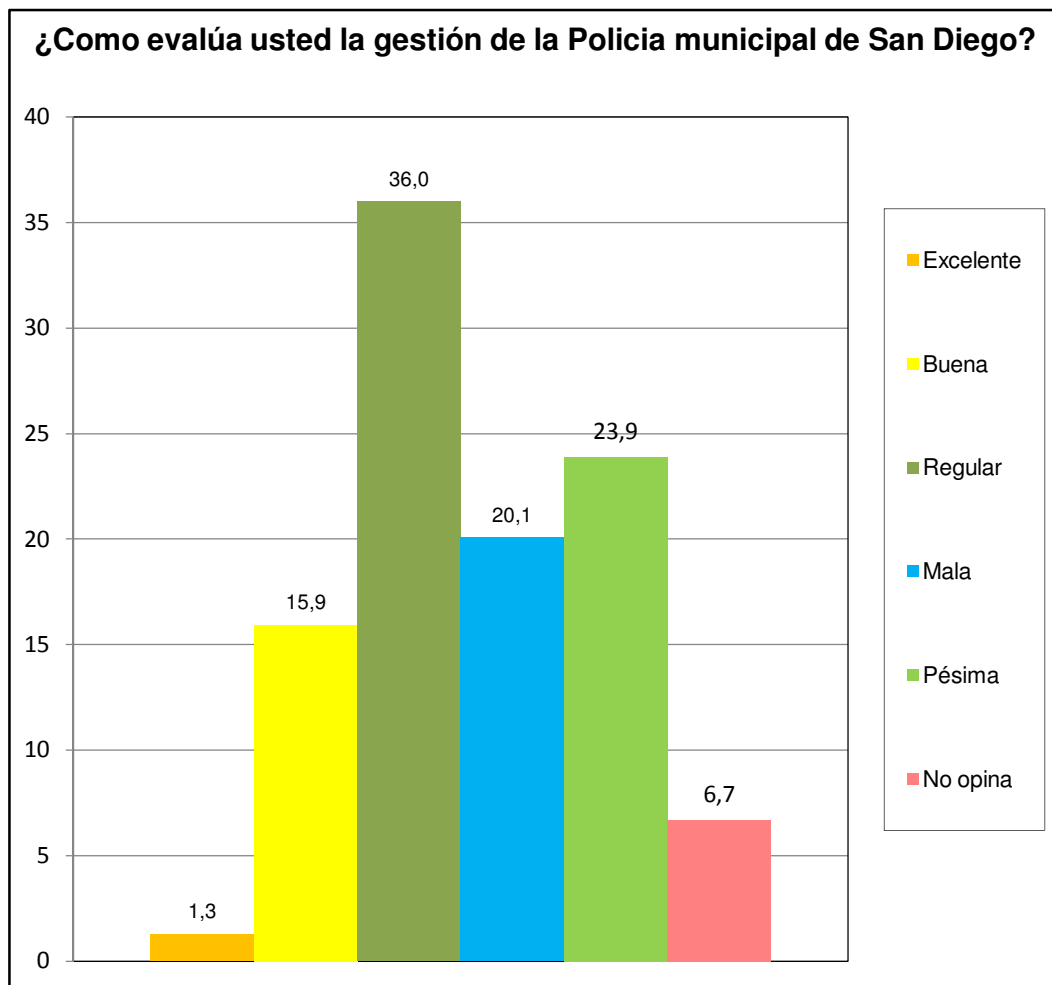

Centro C	Todos los Urbanismos del Sector Centro C
----------	--



¿Ha solicitado y/o recibido servicio de bomberos y/o ambulancias por parte de la Fundación Cuerpo de Bomberos de San Diego?	fa	%
Si	31	9,5
No	292	89,6
No Sabe	3	0,9
No Responde	0	0,0
<b>TOTAL</b>	<b>326</b>	<b>100</b>

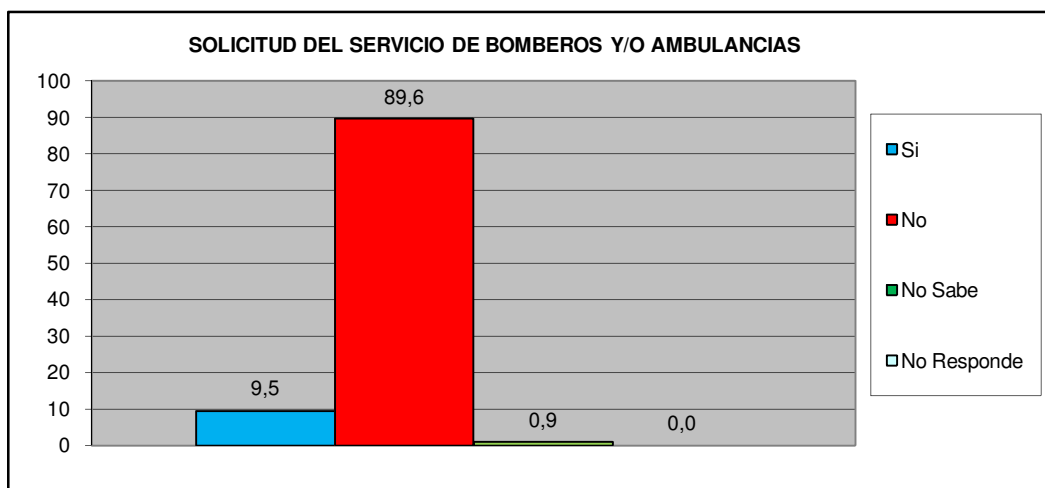

¿En Caso de ser positivo, quedo satisfecho con el servicio recibido por parte de la Fundación Cuerpo de Bomberos de San Diego?	fa	%
Si	27	87,1
No	3	9,7
No Sabe	1	3,2
No Responde	0	0,0
<b>TOTAL</b>	<b>31</b>	<b>100</b>

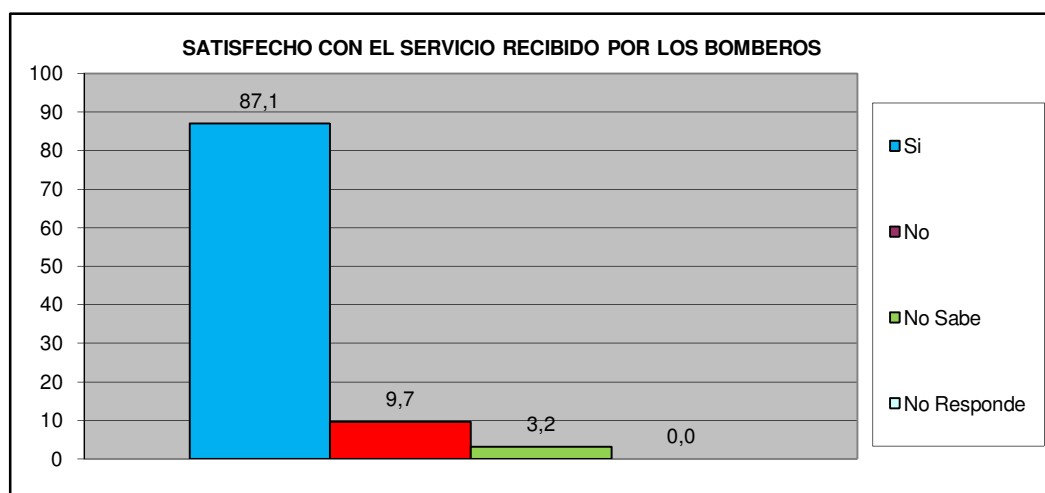

<b>Centro C</b>	<b>Todos los Urbanismos del Sector Centro C</b>
-----------------	---

## VII.- EDUCACIÓN.

Como Evalúa Ud. La calidad ACADÉMICA de los preescolares de la Alcaldía y de la escuela Municipal Monseñor Luis E. Henríquez.	fa	%
Excelente	100	30,0
Buena	131	39,3
Regular	13	3,9
Mala	0	0,0
Pésima	0	0,0
No Sabe / No opina	89	26,7
<b>TOTAL</b>	<b>333</b>	<b>100</b>

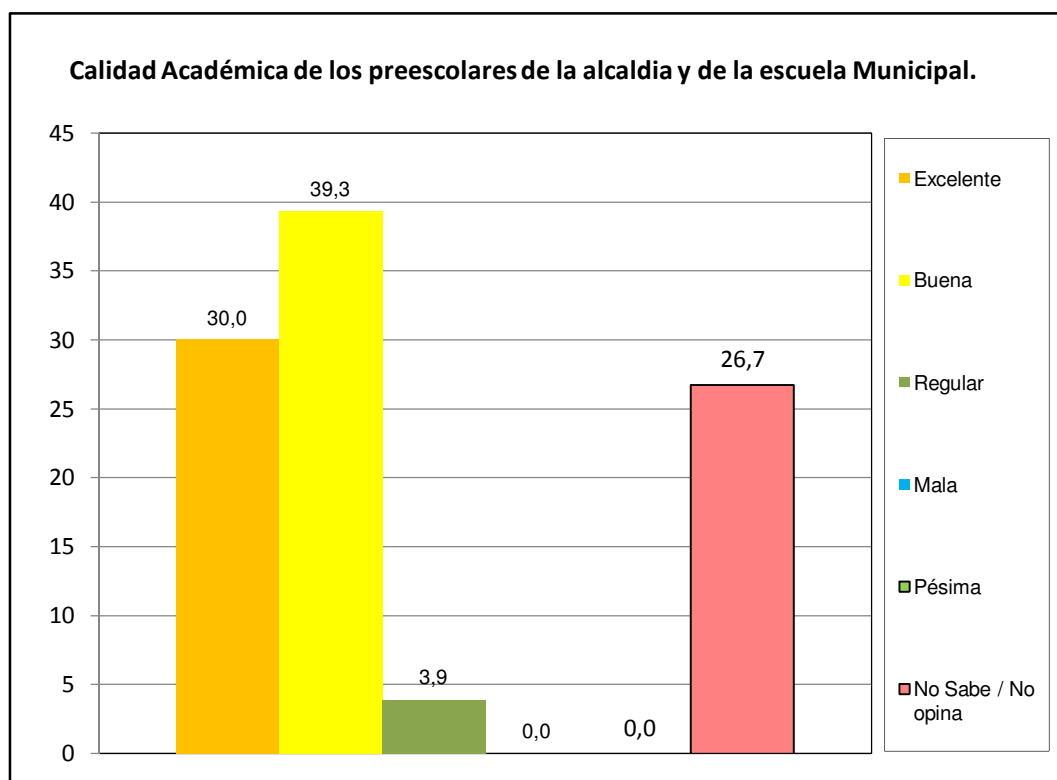

Centro C	Todos los Urbanismos del Sector Centro C
----------	--

# VIII.- CAPACIDAD DE ACCESO DEL HOGAR A LOS SERVICIOS DE SALUD.

		fa	%
¿Alguna vez usted o algún miembro de su hogar ha dejado de comprar medicinas prescritas debido a su costo?	Si	146	46,1
	No	171	53,9
TOTAL		317	100

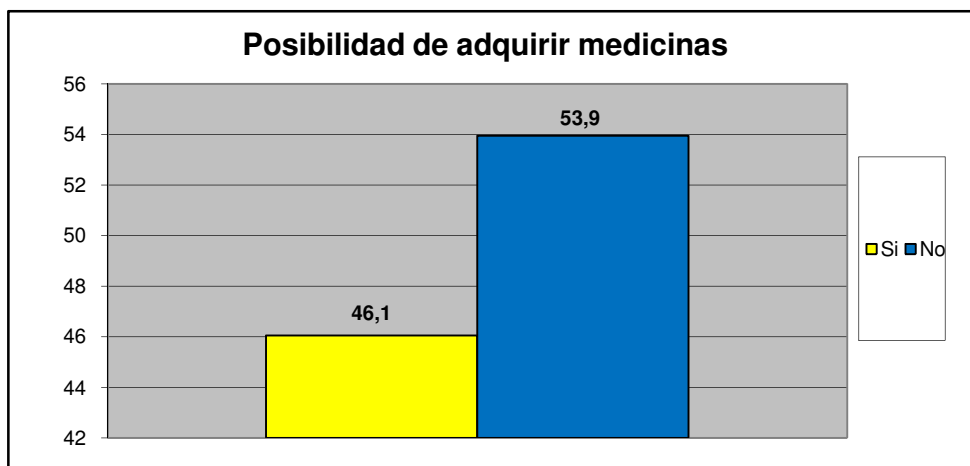

		fa	%
¿Presenta Ud o algun miembro de su familia dificultad para acceder a los servicios de salud?	Si	139	42,6
	No	187	57,4
TOTAL		326	100

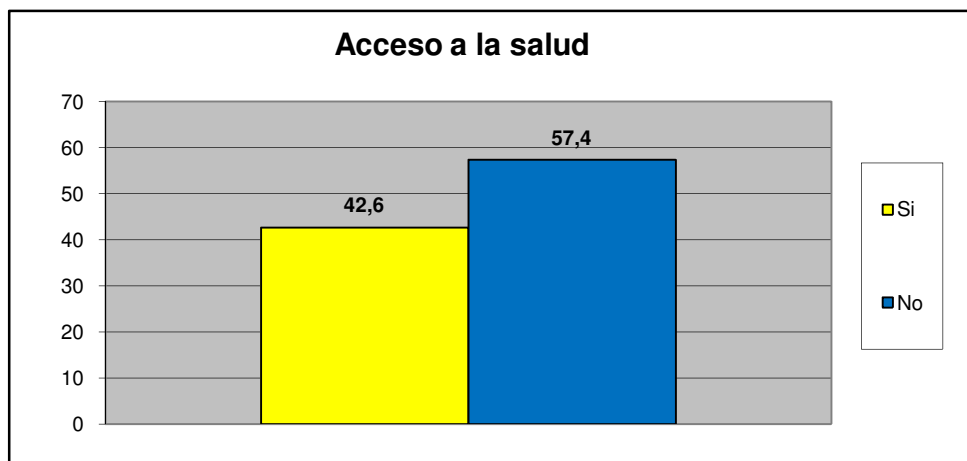

Centro C	Todos los Urbanismos del Sector Centro C
----------	--

Principal causa para no acceder al Servicio de Salud	fa	%
Nos queda lejos de nuestra casa	7	4,3
No nos atienden el mismo día	13	8,1
Son muy costosos los tratamientos médicos	16	9,9
son muy costosas las consultas medicas	41	25,5
el trato que recibimos no es el adecuado	3	1,9
Los horarios de atención al publico son reducidos	2	1,2
Otra	71	44,1
No sabe	5	3,1
No Responde	3	1,9
<b>TOTAL.</b>	<b>161</b>	<b>100</b>

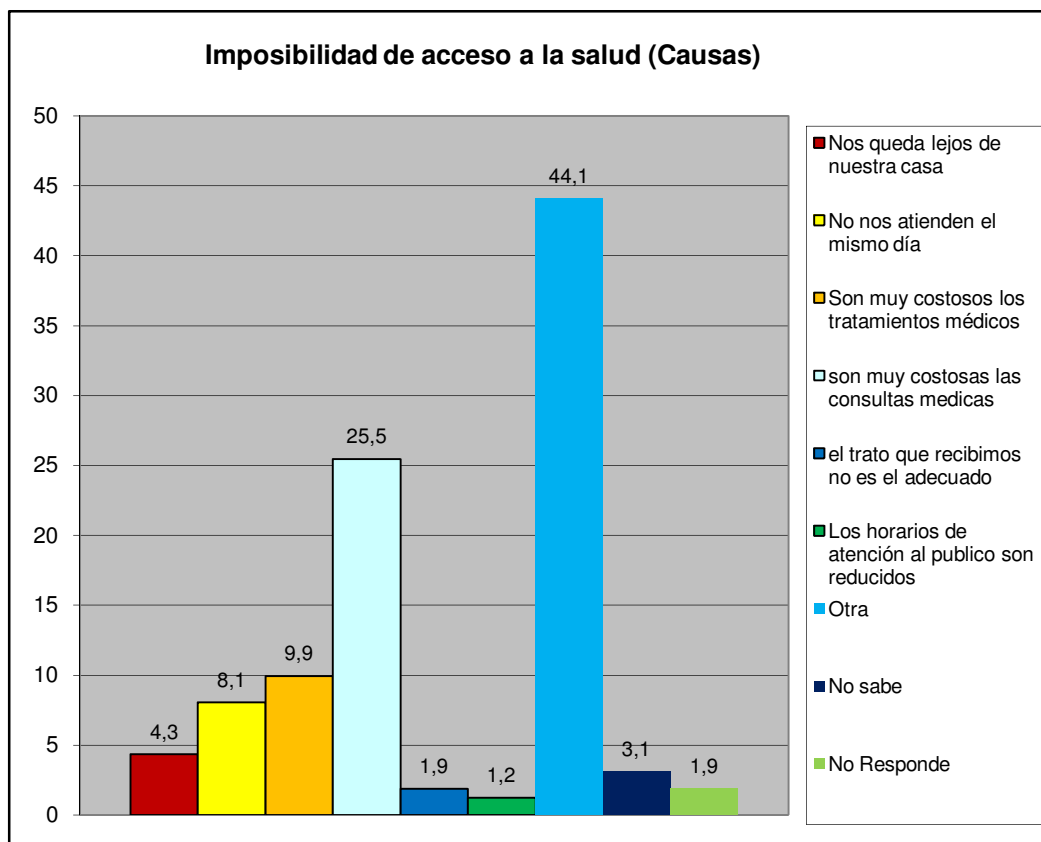

Centro C	Todos los Urbanismos del Sector Centro C
----------	--

## IX.- EVALUACIÓN DE LA GESTIÓN MUNICIPAL

¿Asistió Usted a la Feria Navideña (BAZAR) de San Diego?	fa	%
Si	285	87,4
No	41	12,6
<b>TOTAL</b>	<b>326</b>	<b>100</b>

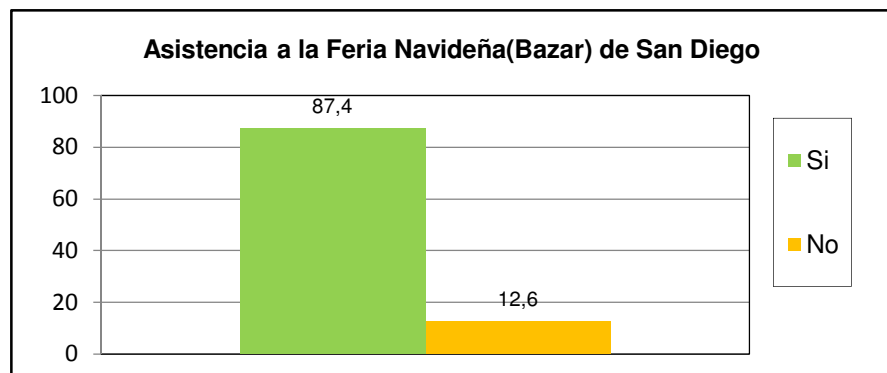

¿Cuál es la percepción que Usted tiene de la Feria Navideña (BAZAR) de San Diego?	fa	%
Excelente	123	38,0
Buena	123	38,0
Regular	24	7,4
Mala	10	3,1
Pésima	25	7,7
No opina	19	5,9
<b>TOTAL</b>	<b>324</b>	<b>100</b>

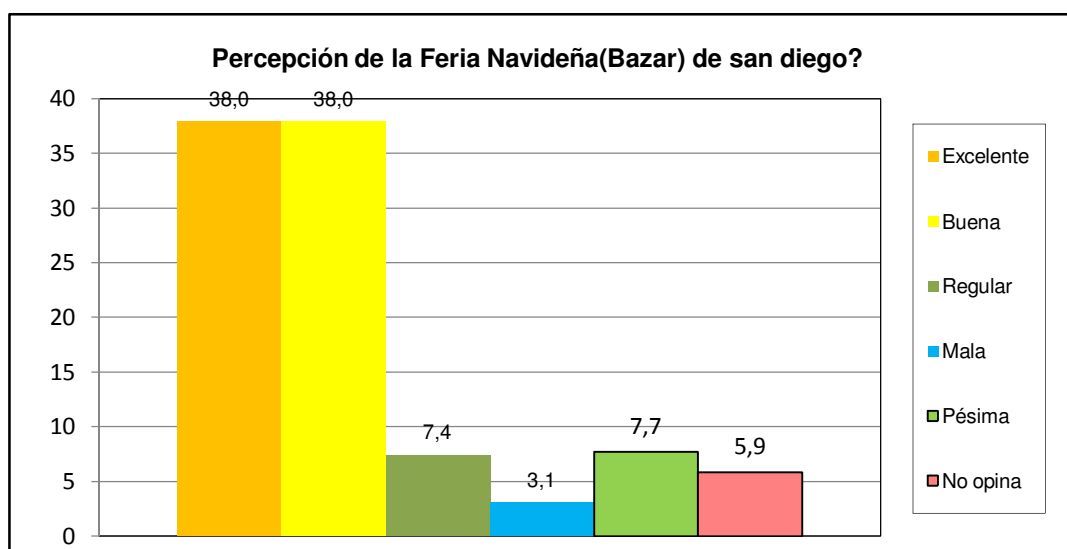

<b>Centro C</b>	<b>Todos los Urbanismos del Sector Centro C</b>
-----------------	---

¿Posee su inmueble el carnet de servicios municipales?	fa	%
Si	130	39,9
No	172	52,8
No sabe	23	7,1
No Responde	1	0,3
<b>TOTAL</b>	<b>326</b>	<b>100</b>

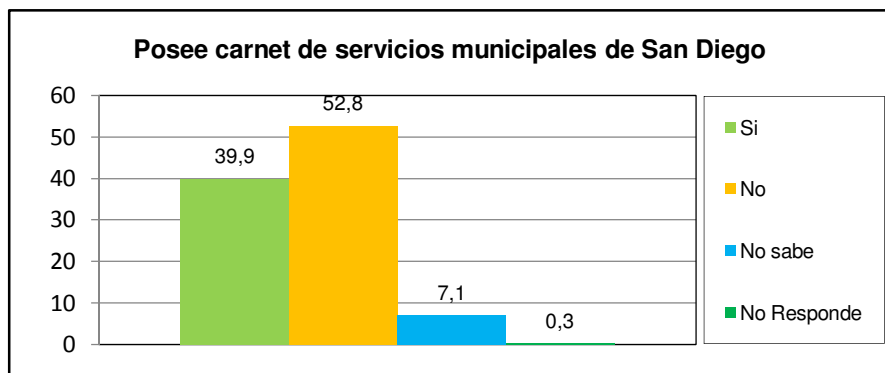

¿Cuál es la percepción de la planta embotelladora de Agua Potable y de los puntos de distribución de San Diego?	fa	%
Excelente	114	35,0
Buena	116	35,6
Regular	32	9,8
Mala	10	3,1
Pésima	7	2,1
No opina	47	14,4
<b>TOTAL</b>	<b>326</b>	<b>100</b>

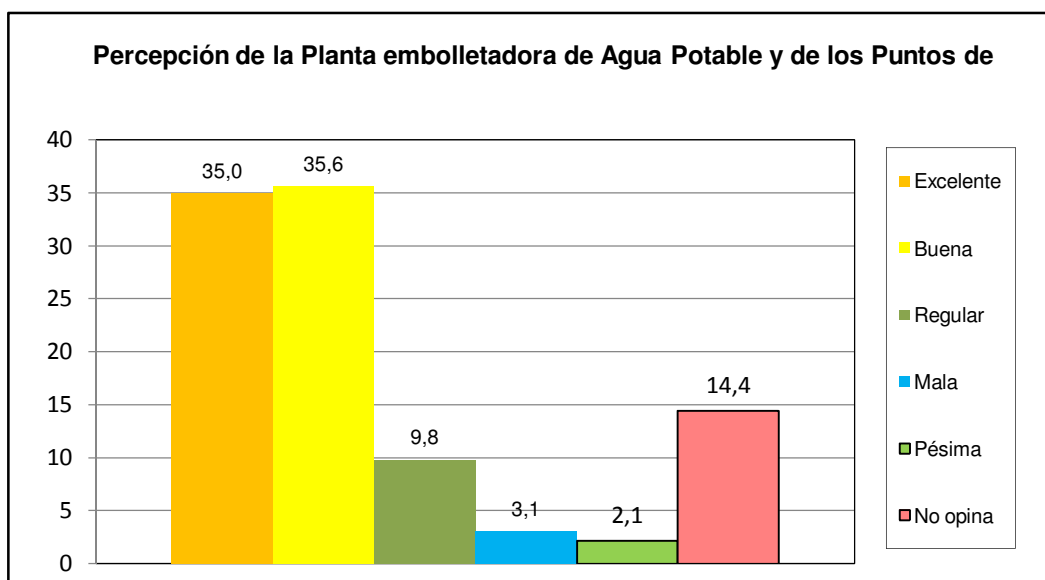

<b>Centro C</b>	<b>Todos los Urbanismos del Sector Centro C</b>
-----------------	---

¿Como evalua usted la gestion municipal?	fa	%
Excelente	76	24,2
Buena	125	39,8
Regular	86	27,4
Mala	18	5,7
Pésima	7	2,2
No opina	2	0,6
<b>TOTAL</b>	<b>314</b>	<b>100</b>

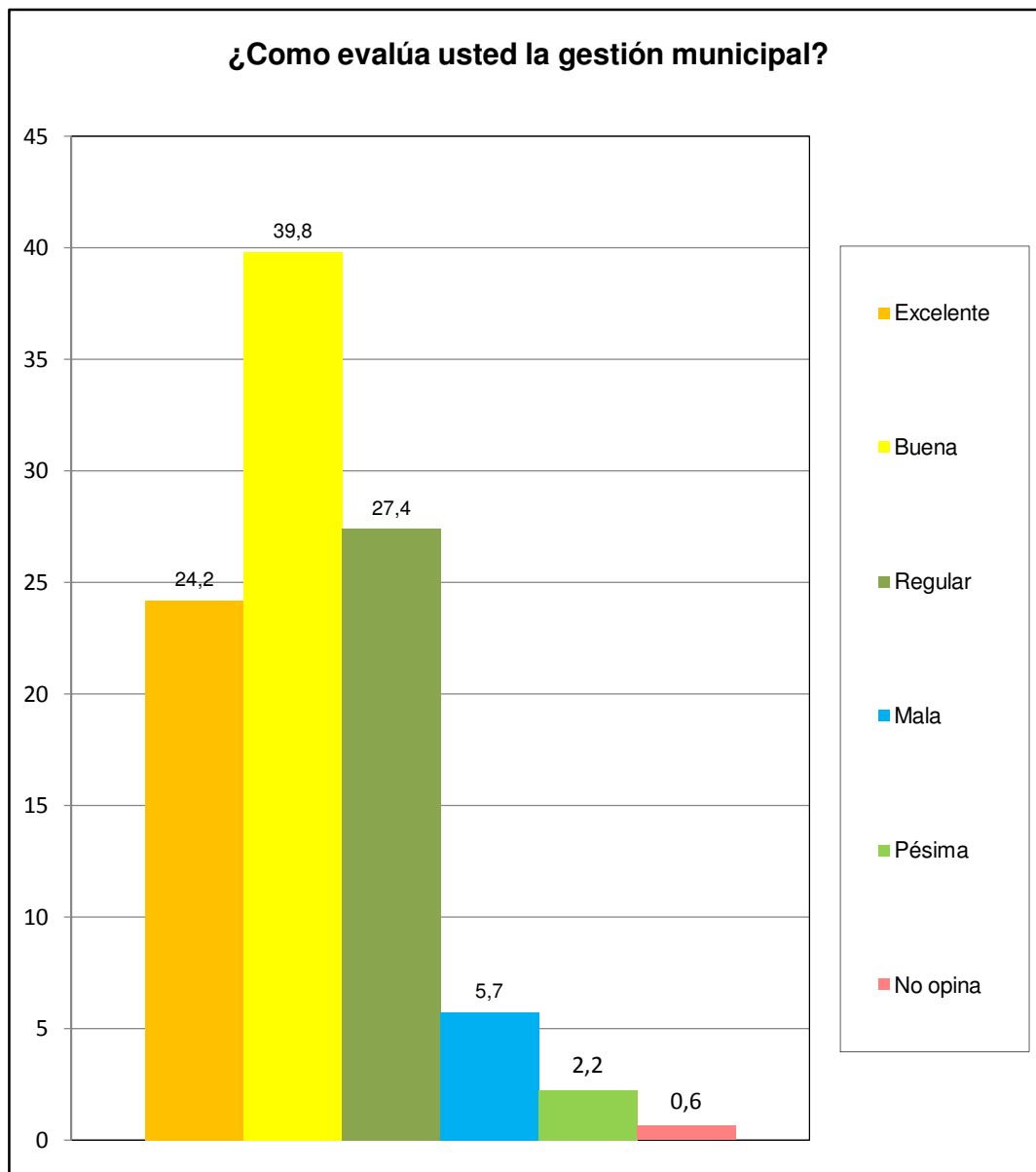

Centro C	Todos los Urbanismos del Sector Centro C
----------	--