



República Bolivariana de Venezuela
Estado Carabobo
Sala Técnica del Consejo Local de Planificación Pública
del Municipio San Diego

Indice de Bienestar Humano Municipal de San Diego 2015.

DECODIFICACION DE RESULTADOS DEL INSTRUMENTO

I.- DATOS DE LOCALIZACIÓN DE LA VIVIENDA.

Sector	Nombre de Residencia o urbanismo
Norte A	Casco de San Diego

II.- SITUACIÓN SOCIOECONÓMICA.

Características de la Vivienda	fa	%
Mansión.	0	0,0
Quinta o Casa quinta.	1	3,6
Townhouse.	0	0,0
Casa.	27	96,4
Apartamento.	0	0,0
Penthouse.	0	0,0
Apartamento en casa (anexo).	0	0,0
Casa de Vecindad o Pensión.	0	0,0
Rancho.	0	0,0
Otra Clase de Vivienda.	0	0,0
TOTAL	28	100

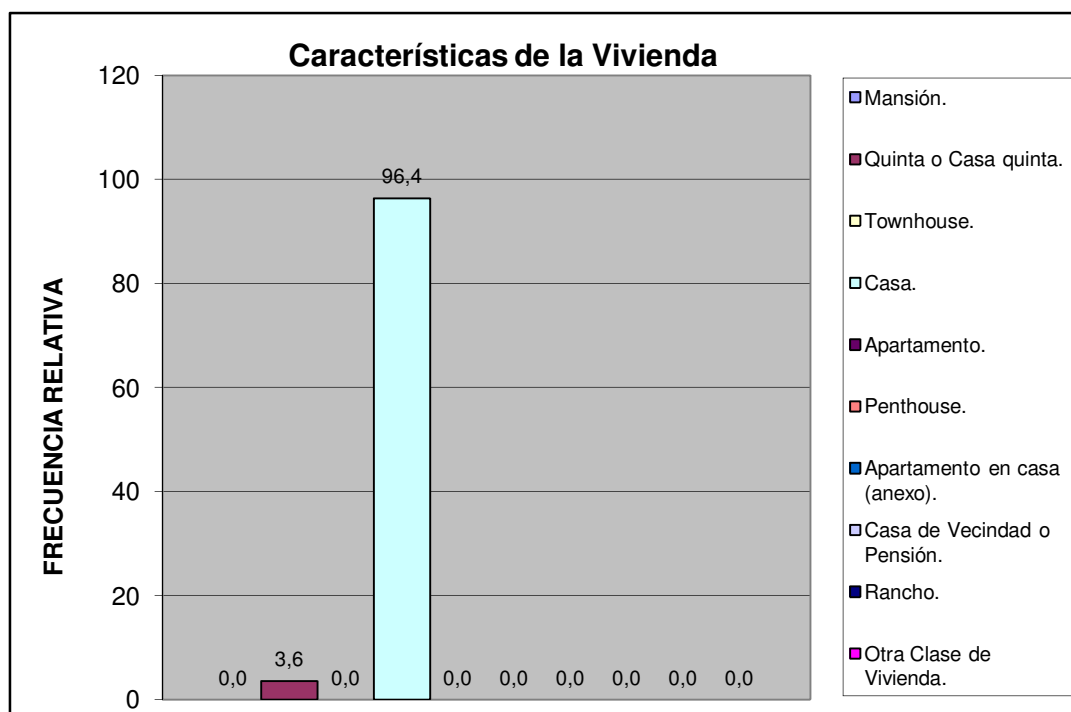

Norte A	Casco de San Diego
---------	--------------------

Material de Construcción Predominante en Paredes	fa	%
Bloque o ladrillo frisado	26	92,9
Bloque o ladrillo sin frisar	0	0,0
Concreto	2	7,1
Madera aserrada/formica/fibra de vidrio o similares	0	0,0
Adobe/tapia/baharaque	0	0,0
Caña/palma/tabla/carton piedra/similares	0	0,0
TOTAL	28	100

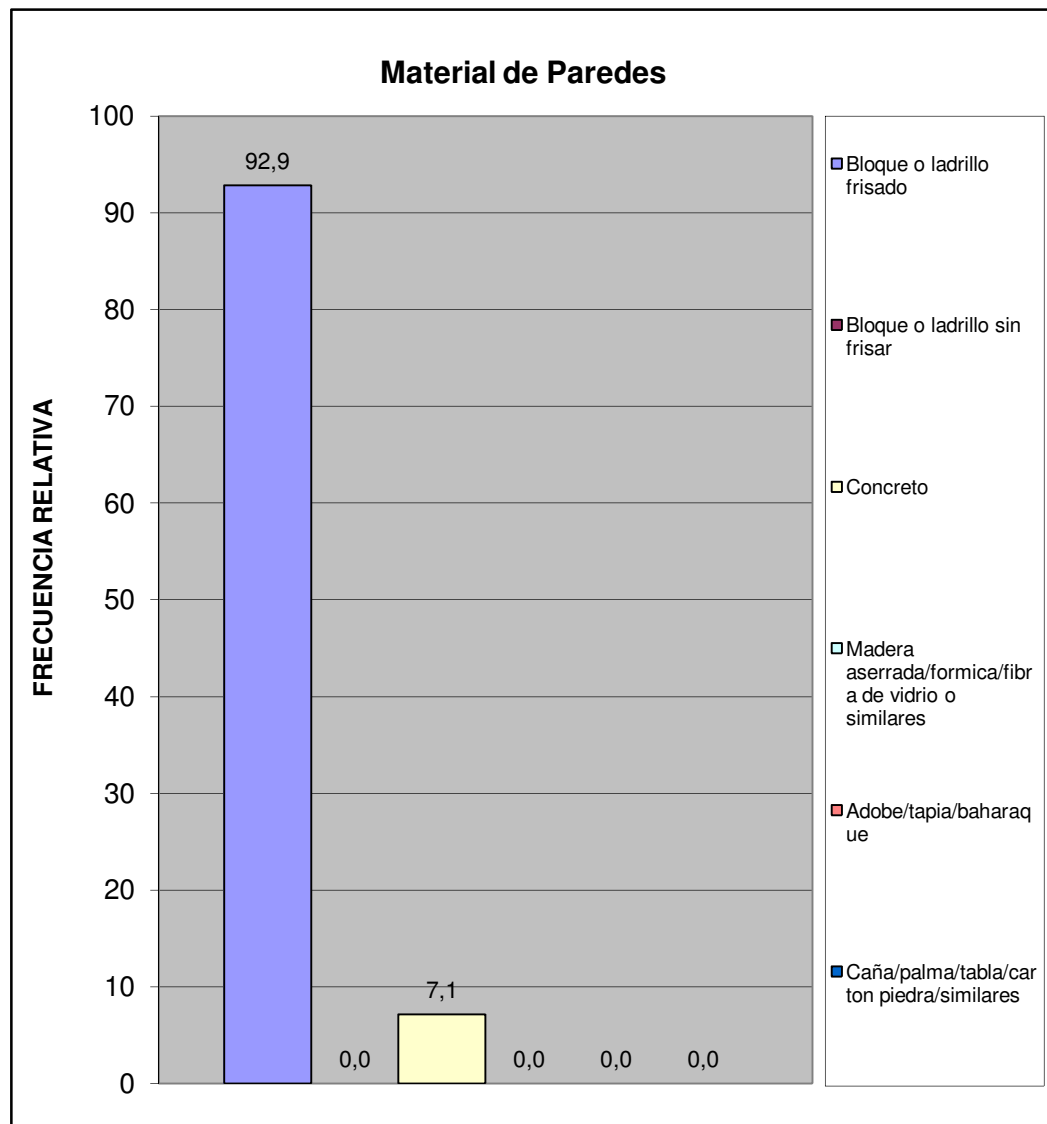

Norte A	Casco de San Diego
---------	--------------------

Material de Construcción Predominante en Pisos	fa	%
Mosaico/granito/vinil/cerámica/ladrillo	15	53,6
Terracota/parquet/alfombra y similares	0	0,0
Cemento Pulido	12	42,9
Cemento rustico	1	3,6
Tierra	0	0,0
Tablas/tablonos y similares	0	0,0
TOTAL	28	100

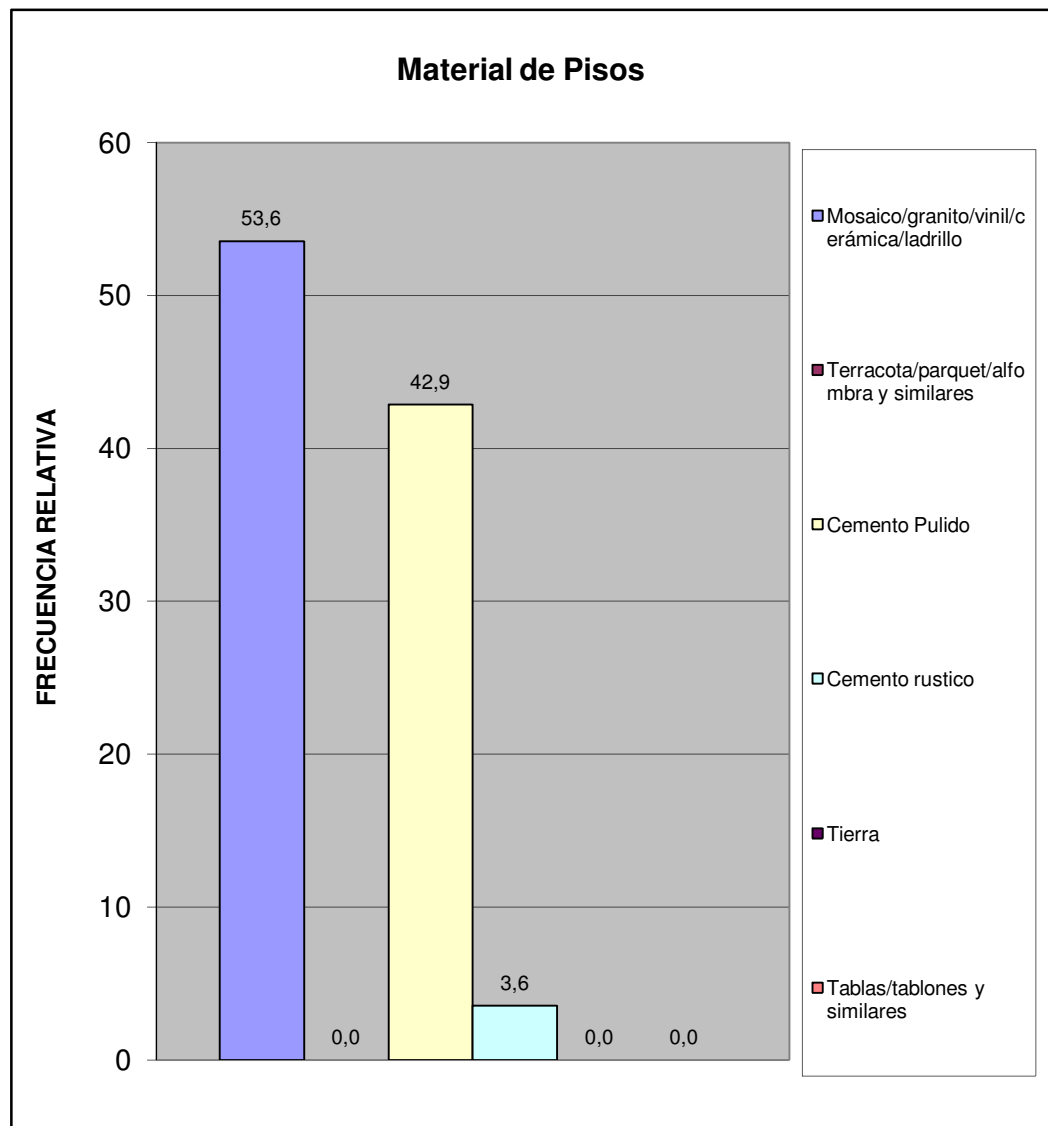

Norte A	Casco de San Diego
---------	--------------------

Material de Construcción Predominante en Techos	fa	%
Concreto Armado	16	57,1
Ladrillo-concreto	3	10,7
Fibra sintetica	1	3,6
Asbesto y similares	2	7,1
Laminas metalicas (Zinc y similares)	6	21,4
Tablas/tablonos y similares	0	0,0
Caña/palma y similar	0	0,0
TOTAL	28	100

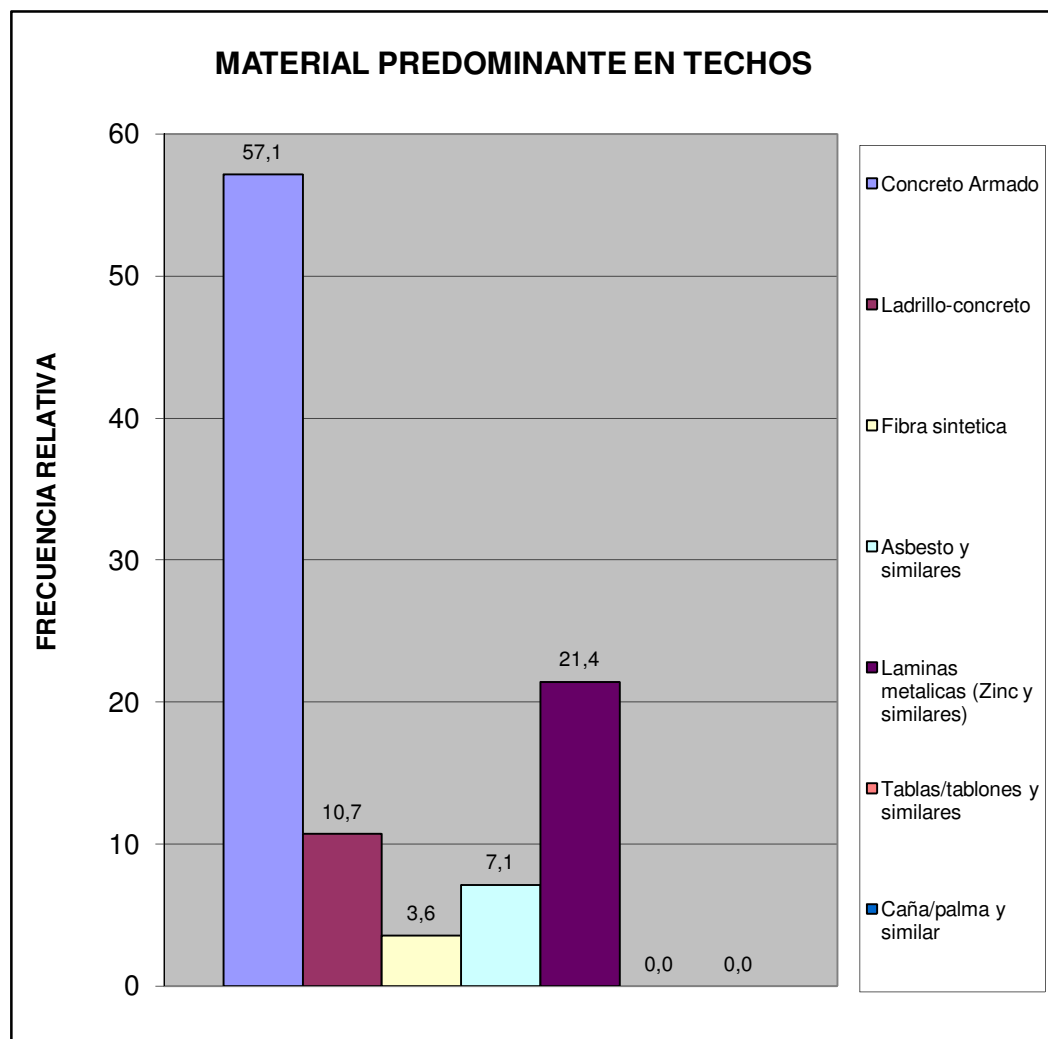

Norte A	Casco de San Diego
---------	--------------------

Hacinamiento Detectado	fa	%
Hogar Hacinado	0	0,0
Hogar No Hacinado	28	100,0
Total	28	100



Ingreso Familiar	fa	%
Menos de Bs. 8.966	10	38,5
Entre Bs. 8.966 - 17.932	8	30,8
Entre Bs. 17.932 - 25.000	6	23,1
Entre Bs. 25.000 - 40.000	2	7,7
Mas de Bs. 40.000	0	0,0
TOTAL	26	100

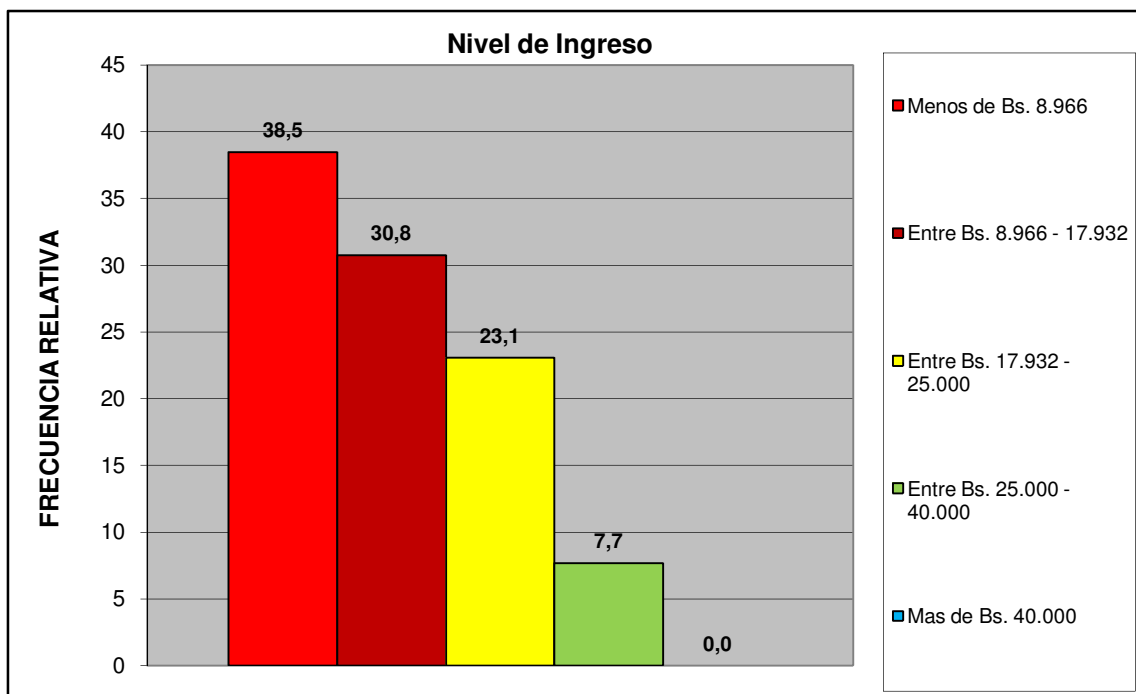

Norte A	Casco de San Diego
---------	--------------------

Criterio Linea de la Pobreza	fa	%
Hogar Pobre Extremo. Si ICANP < 1	10	38,5
Hogar Pobre Relativo. Si $1 \leq \text{ICAPC} < 2$	8	30,8
Hogar No Pobre. Si ICAPC > 2	8	30,8
Total	26	100

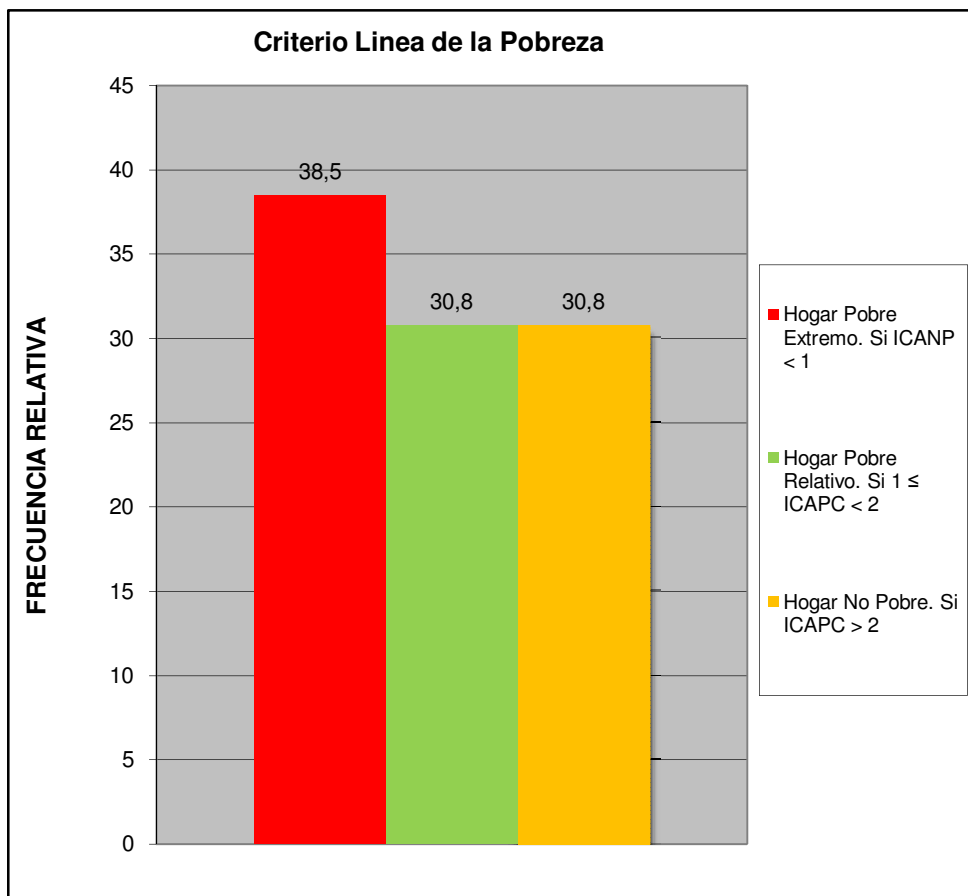

Norte A	Casco de San Diego
---------	--------------------

Cual es el nivel academico de los miembros de la familia que trabajan en el hogar:	fa	%
Primaria	8	30,8
Secundaria Inconclusa	1	3,8
Bachiller	8	30,8
Técnico Medio	1	3,8
Técnico Superior Universitario	4	15,4
Universitario	2	7,7
Universitario con postgrado	1	3,8
Otro	1	3,8
TOTAL	26	100

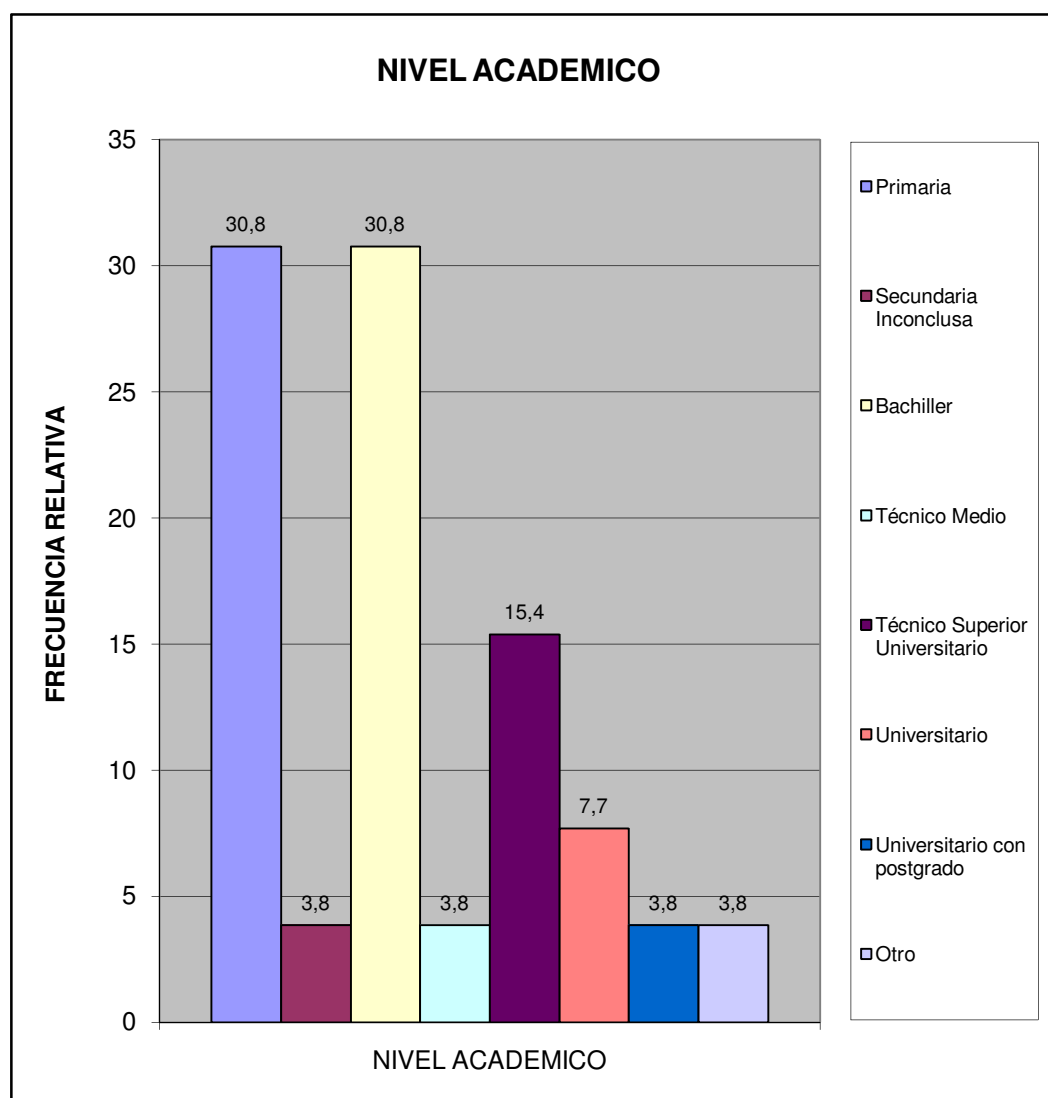

Norte A	Casco de San Diego
---------	--------------------

¿Cuales cree que son los principales problemas de su comunidad, por orden de prioridad del 1 mayor importancia al 8 menor importancia relativa?	fa	%
Deporte	109	11,6
Educación	132	14,1
Seguridad	182	19,4
Salud	133	14,2
Cultura y Recreación	59	6,3
Infraestructura	111	11,9
Servicios Públicos	134	14,3
Ambiente	76	8,1
TOTAL	936	100

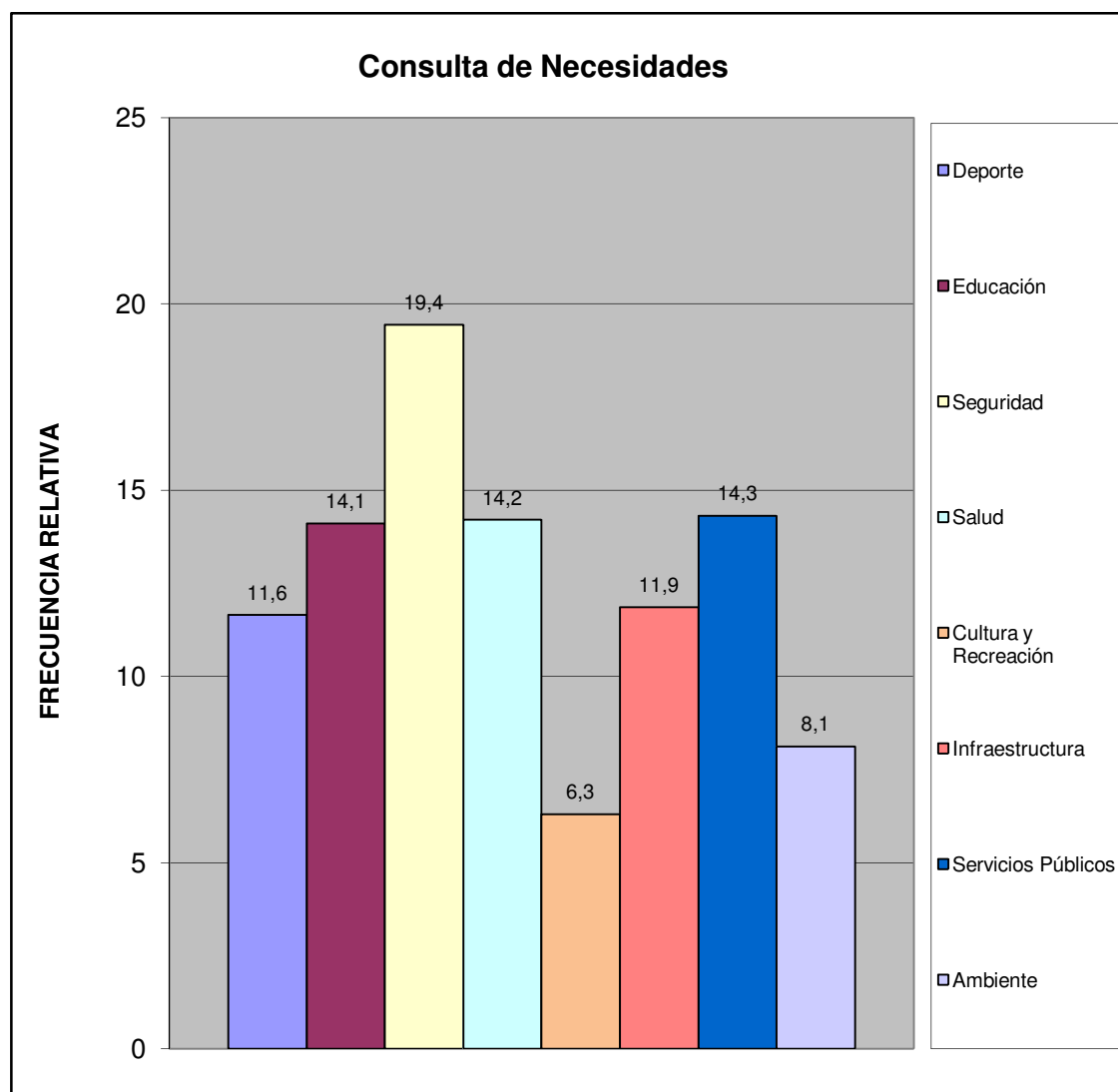

Norte A	Casco de San Diego
---------	--------------------

¿Considera usted que la inflación afecta la calidad de vida de su familia?	fa	%
Si	28	100,0
No	0	0,0
No Sabe	0	0,0
No Responde	0	0,0
TOTAL	28	100

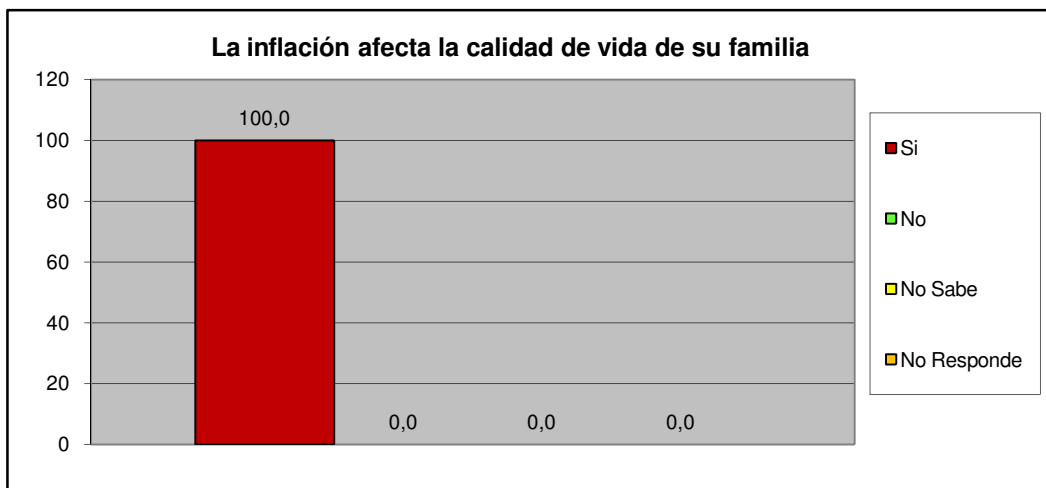

¿Considera usted que la escasez incrementa el costo de la canasta alimentaria?	fa	%
Si	28	100,0
No	0	0,0
No Sabe	0	0,0
No Responde	0	0,0
TOTAL	28	100

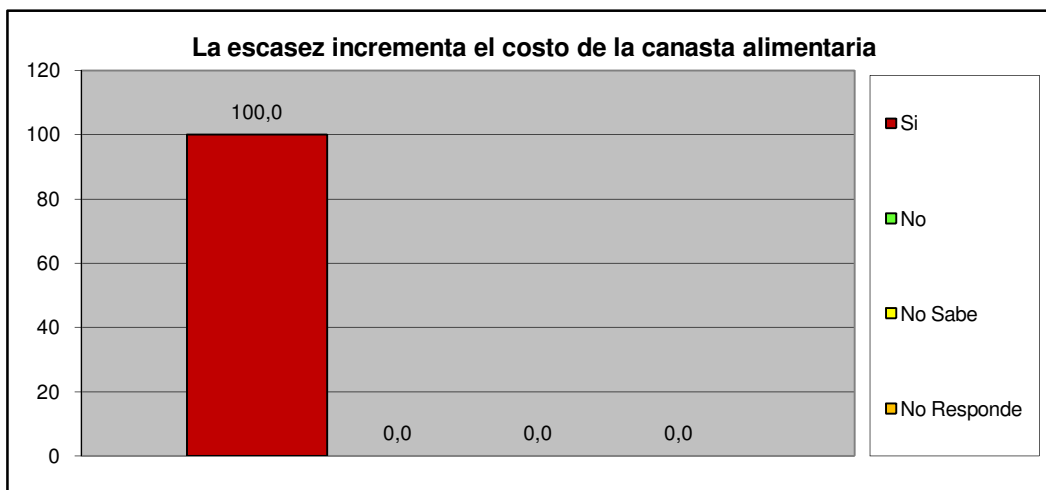

Norte A	Casco de San Diego
----------------	---------------------------

III.- SERVICIOS PÚBLICOS.

A esta Vivienda llega el agua por:	fa	%
Acueducto o tubería	22	78,6
Camión Cisterna	2	7,1
Pila publica o estanque	1	3,6
Pozo con tubería o Bomba	3	10,7
Pozo o manantial protegido	0	0,0
Otro	0	0,0
TOTAL	28	100

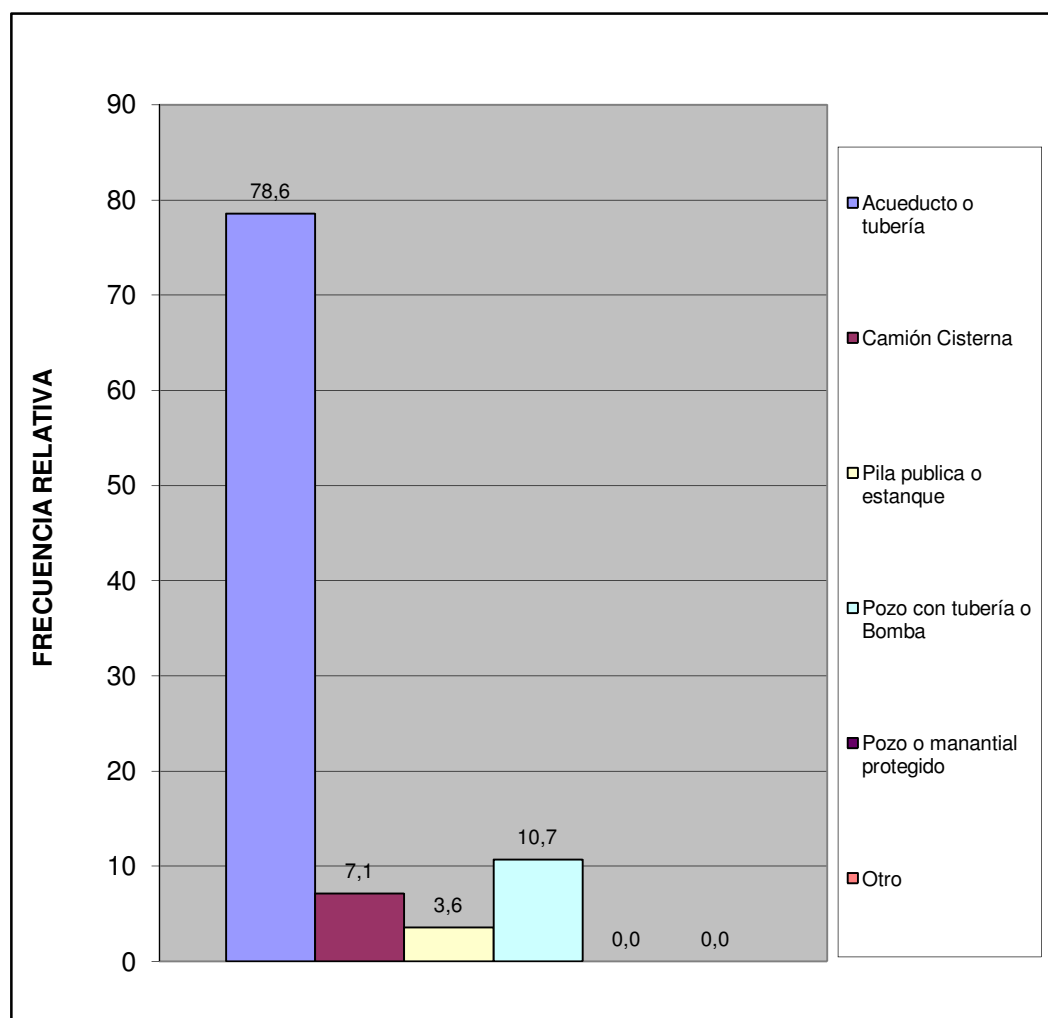

Norte A	Casco de San Diego
---------	--------------------

¿En esta vivienda tienen alguno de estos problemas con el suministro de agua?	fa	%
Se interrumpe el servicio Frecuentemente.	21	63,6
La cantidad o presión del agua es muy baja.	9	27,3
El agua es turbia.	1	3,0
Tiene mal olor o mal sabor.	1	3,0
Todas las anteriores.	0	0,0
Otros	1	3,0
TOTAL	33	100

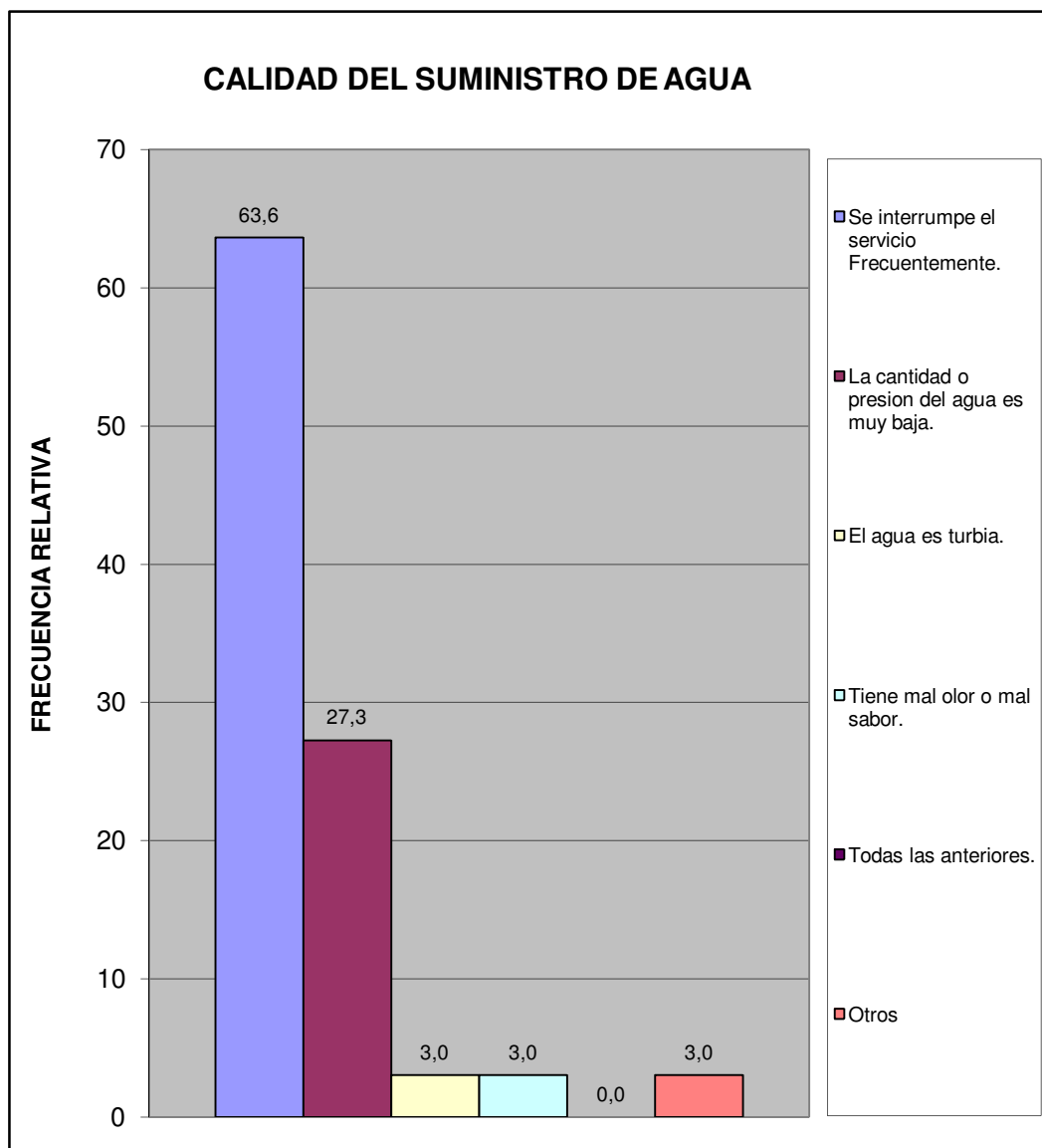

Norte A	Casco de San Diego
---------	--------------------

¿En su vivienda tienen alguno de estos problemas con el suministro eléctrico?	fa	%
Frecuentes altas y bajas de tensión	15	36,6
Se interrumpe frecuentemente el suministro	17	41,5
Cortos circuitos y quema de artefactos electricos	6	14,6
No tiene problemas con el suministro electrico	3	7,3
Otro	0	0,0
TOTAL	41	100

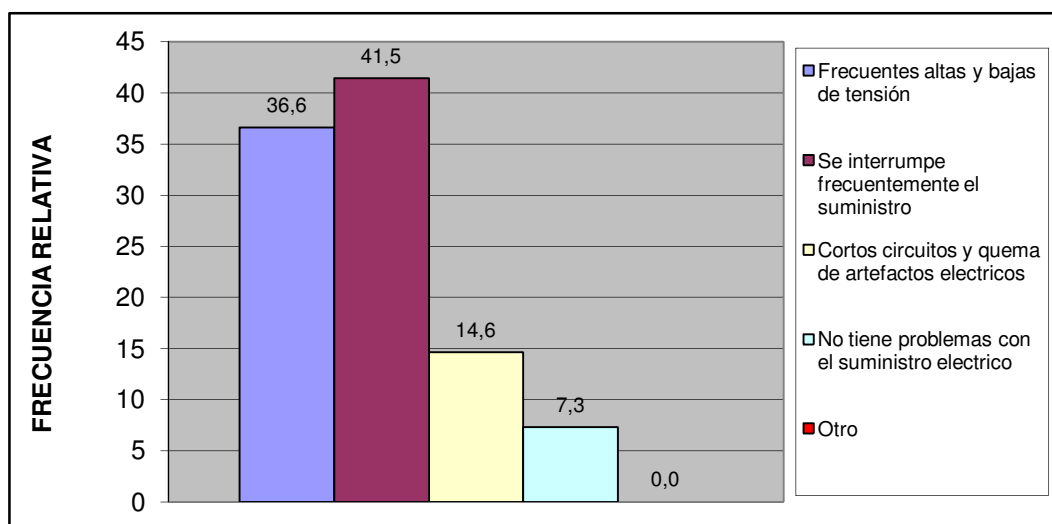

Esta vivienda tiene:	fa	%
Poceta conectada a cloaca	27	96,4
Poceta conectada a pozo séptico	1	3,6
No tiene conexión a pozo séptico o a la cloaca	0	0,0
Excusado de hoyo o letrina	0	0,0
No tiene excusado	0	0,0
TOTAL	28	100

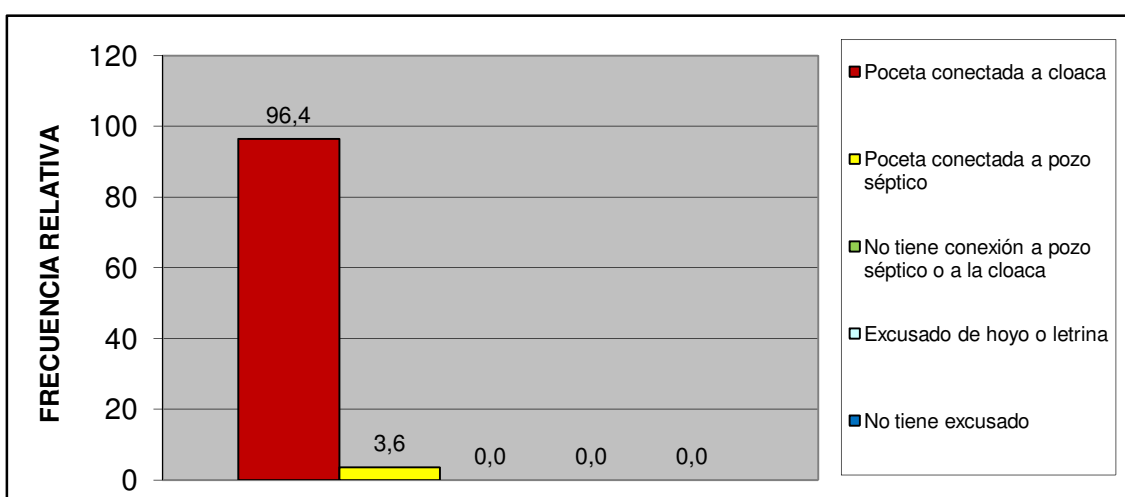

Norte A	Casco de San Diego
---------	--------------------

IV.- ACCESIBILIDAD A SERVICIOS PÚBLICOS.

¿Qué percepción tiene usted acerca de la limpieza del Municipio San Diego?	fa	%
Excelente	1	3,6
Buena	13	46,4
Regular	14	50,0
Mala	0	0,0
Pesima	0	0,0
No opina	0	0,0
TOTAL	28	100

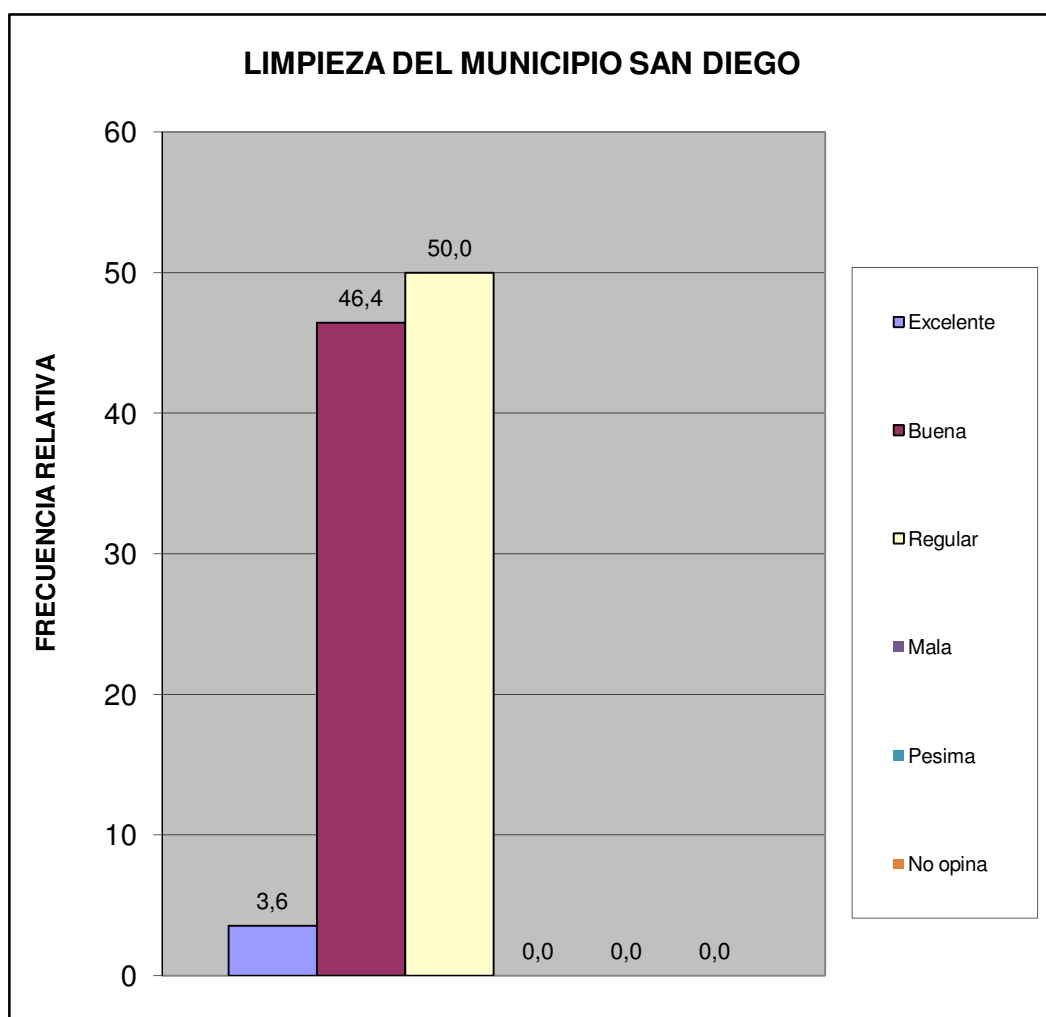

Norte A	Casco de San Diego
---------	--------------------

¿Qué percepción tiene usted acerca del mantenimiento de parques, plazas y las áreas de dominio público?	fa	%
Excelente	4	14,3
Buena	17	60,7
Regular	5	17,9
Mala	0	0,0
Pesima	1	3,6
No opina	1	3,6
TOTAL	28	100

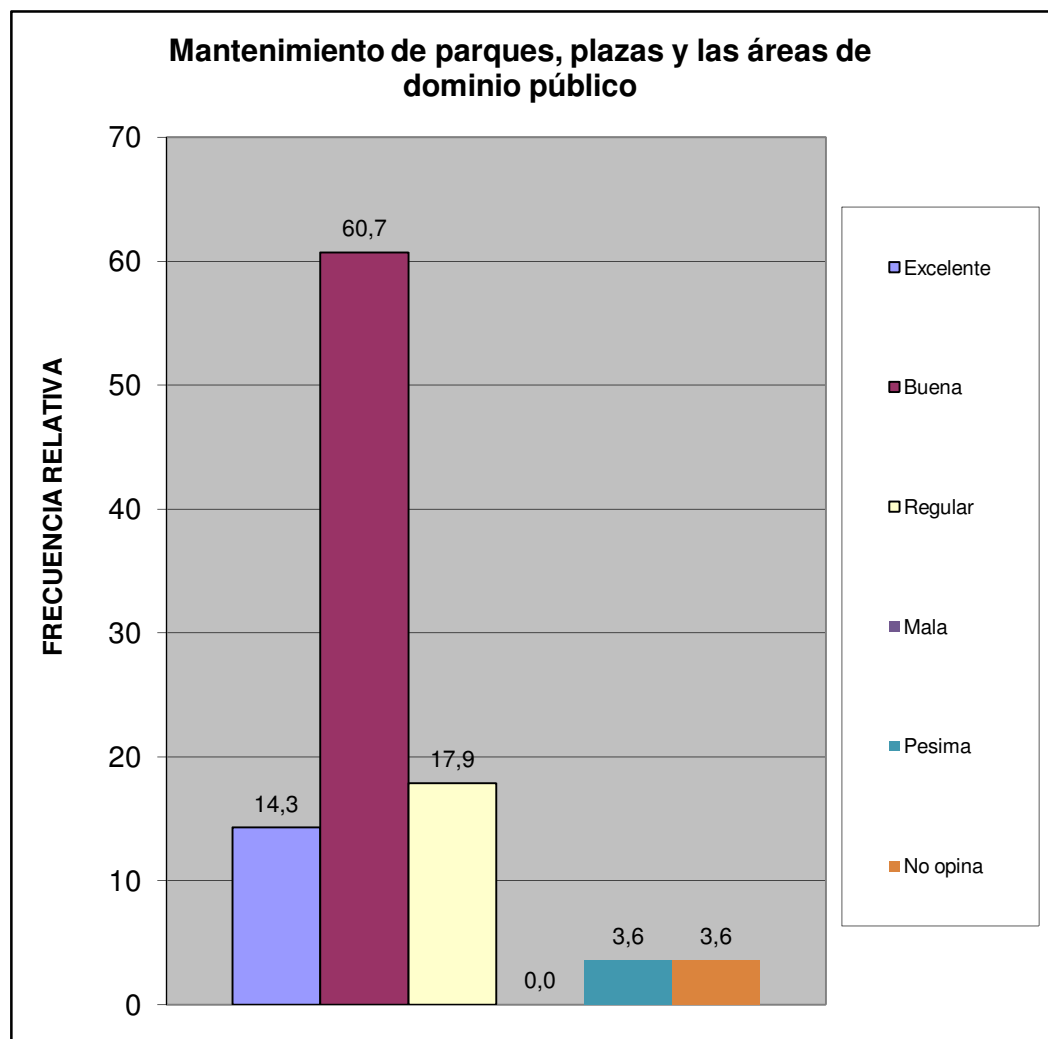

Norte A	Casco de San Diego
---------	--------------------

¿En su comunidad tienen alguno de estos problemas con el alumbrado público?	fa	%
Insuficiente numero de postes de luz	9	20,0
Baja intensidad de los bombillos	10	22,2
Postes mal ubicados	9	20,0
Los bombillos no se reponen a tiempo	12	26,7
Los delincuentes rompen los bombillos	2	4,4
Otro	0	0,0
No Tiene Problema con el alumbrado publico	3	6,7
TOTAL	45	100

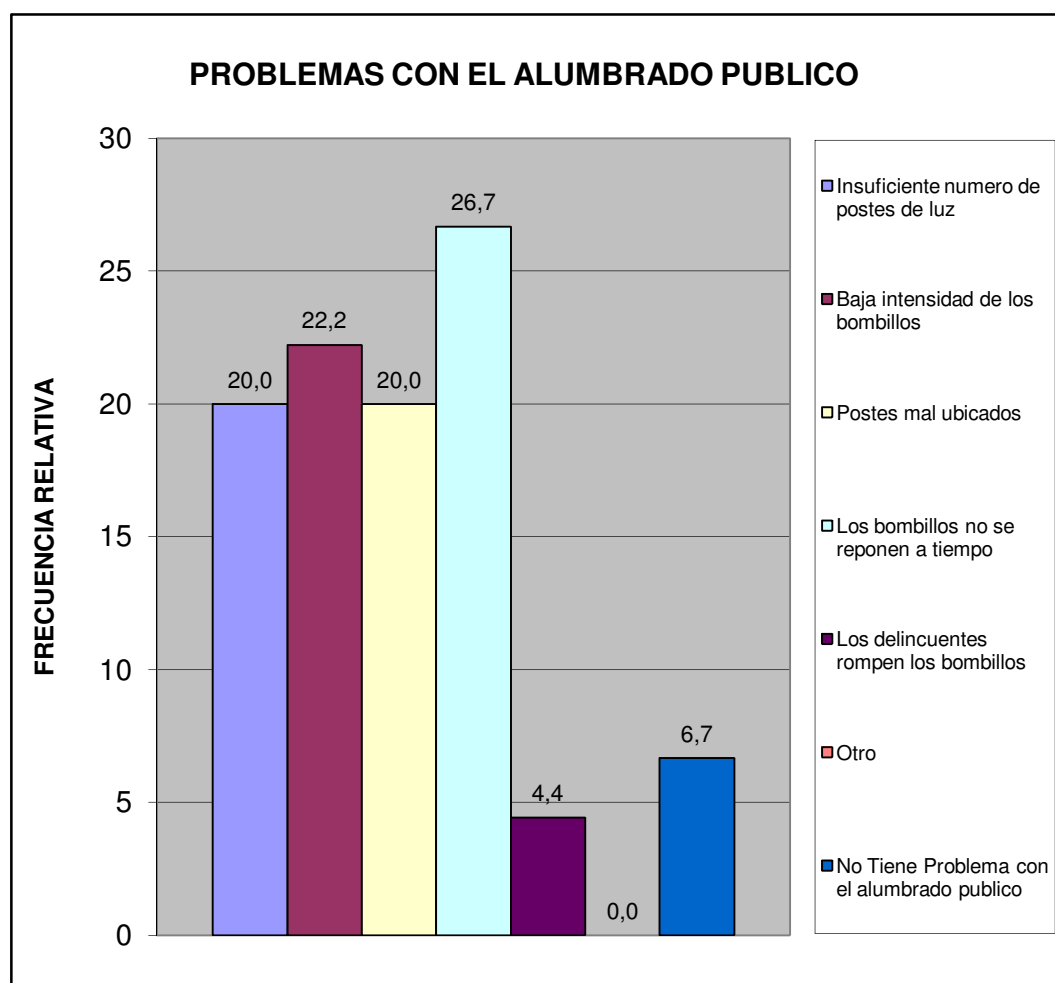

Norte A	Casco de San Diego
---------	--------------------

¿En su comunidad han tenido alguno de estos problemas con el tendido eléctrico?	fa	%
Exceso de cables conectados a los postes	11	34,4
Obstrucción por cableado muy bajo	5	15,6
Ramas de arboles enredadas en el cableado	2	6,3
Tendido eléctrico obsoleto	2	6,3
Poca cantidad de transformadores	2	6,3
Otro	0	0,0
No Tiene Problema	10	31,3
TOTAL	32	100

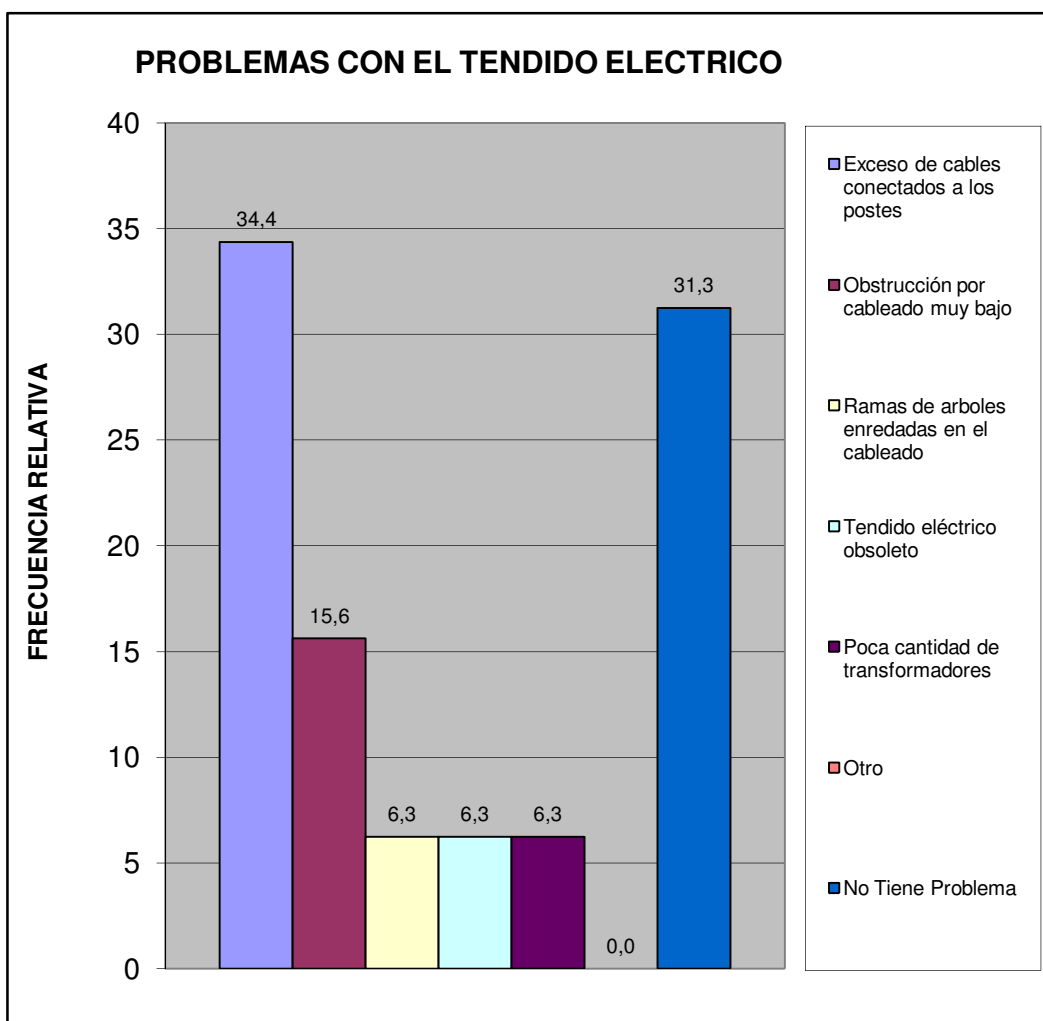

Norte A	Casco de San Diego
---------	--------------------

¿En esta Vivienda la basura?	fa	%
Es recogida por el servicio de aseo urbano	28	100,0
Se Deposita en Container Colectivo	0	0,0
No hay servicio de aseo urbano	0	0,0
TOTAL	28	100

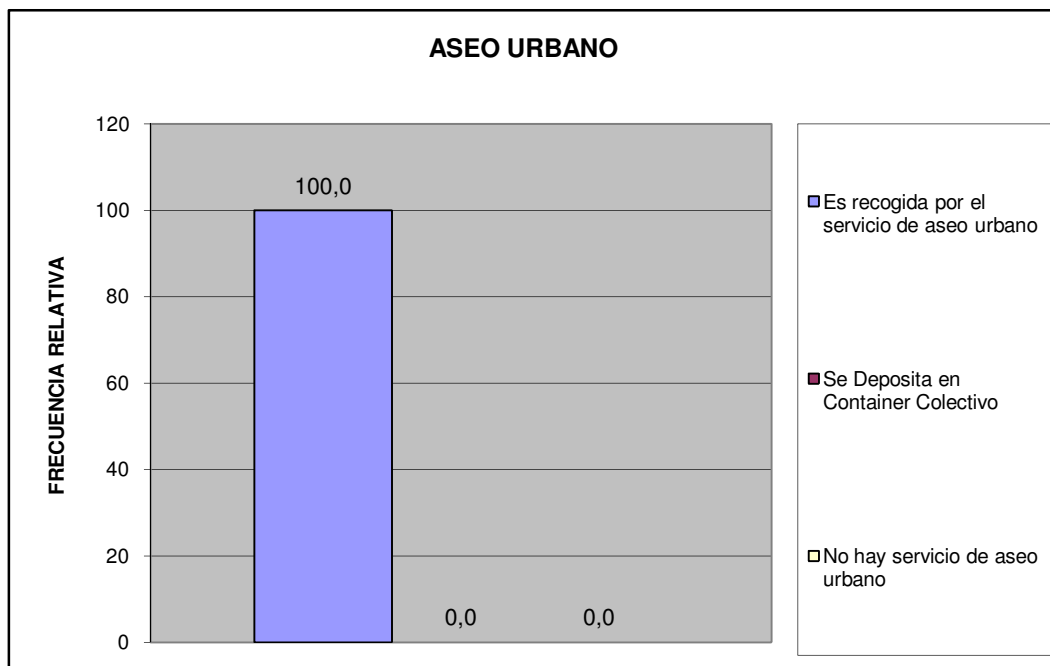

Norte A	Casco de San Diego
---------	--------------------

¿En su comunidad tienen alguno de estos problemas con el servicio de aseo urbano?	fa	%
El camión pasa muy pocas veces	3	9,7
El camión no tiene días fijos para pasar	4	12,9
El camión no llega a la hora que le corresponde	0	0,0
Dejan la basura regada en la calle	1	3,2
Dejan muy hediondo el ambiente cuando pasan	1	3,2
La cuadrilla pide dinero	2	6,5
La cuadrilla es grosera con los vecinos	2	6,5
Otro	1	3,2
No Tiene Problemas con el Servicio de Aseo Urbano	17	54,8
TOTAL	31	100

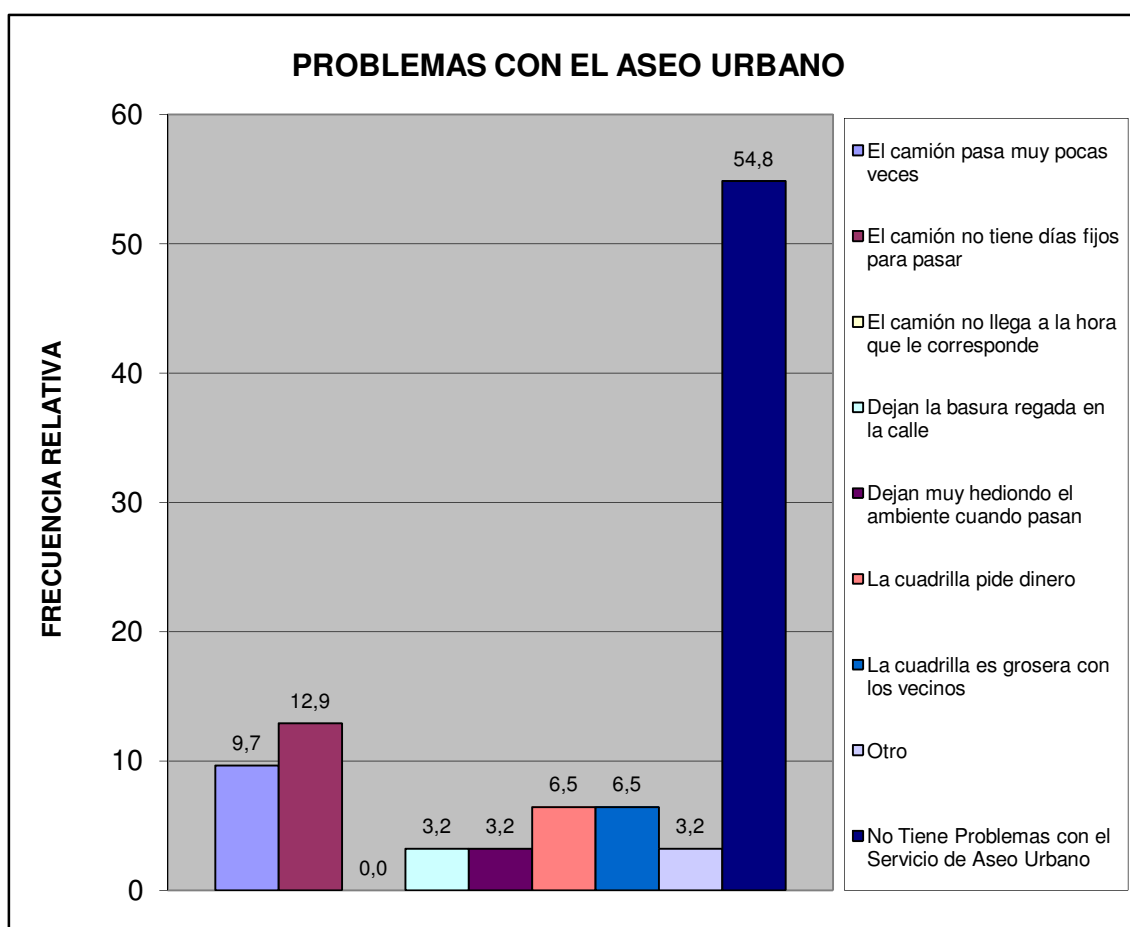

Norte A	Casco de San Diego
---------	--------------------

Pobreza Estructural	fa	%
Hogares sin NBI (No Pobre)	14	50,0
Hogares con 1 NBI (Pobres)	11	39,3
Hogares con ≥ 2 NBI (Pobre extremo)	3	10,7
TOTAL	28	100

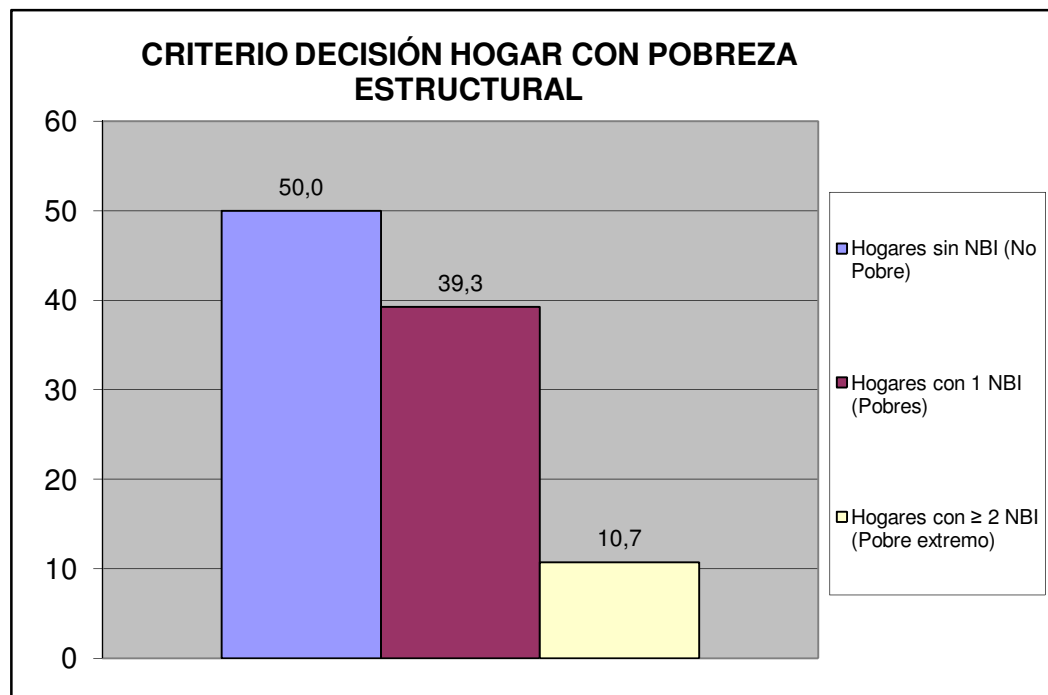

Norte A	Casco de San Diego
---------	--------------------

V.- MOVILIDAD Y MEDIOS DE TRANSPORTE PÚBLICO.

¿Cuál es el medio de transporte que más utilizan los miembros del hogar?	fa	%
Autobús Publico	22	73,3
Vehículo particular	7	23,3
Motocicleta	1	3,3
Bicicleta	0	0,0
Caminando	0	0,0
Ruta de Trabsporte de la Alcaldía de san Diego	0	0,0
Otro	0	0,0
TOTAL	30	100

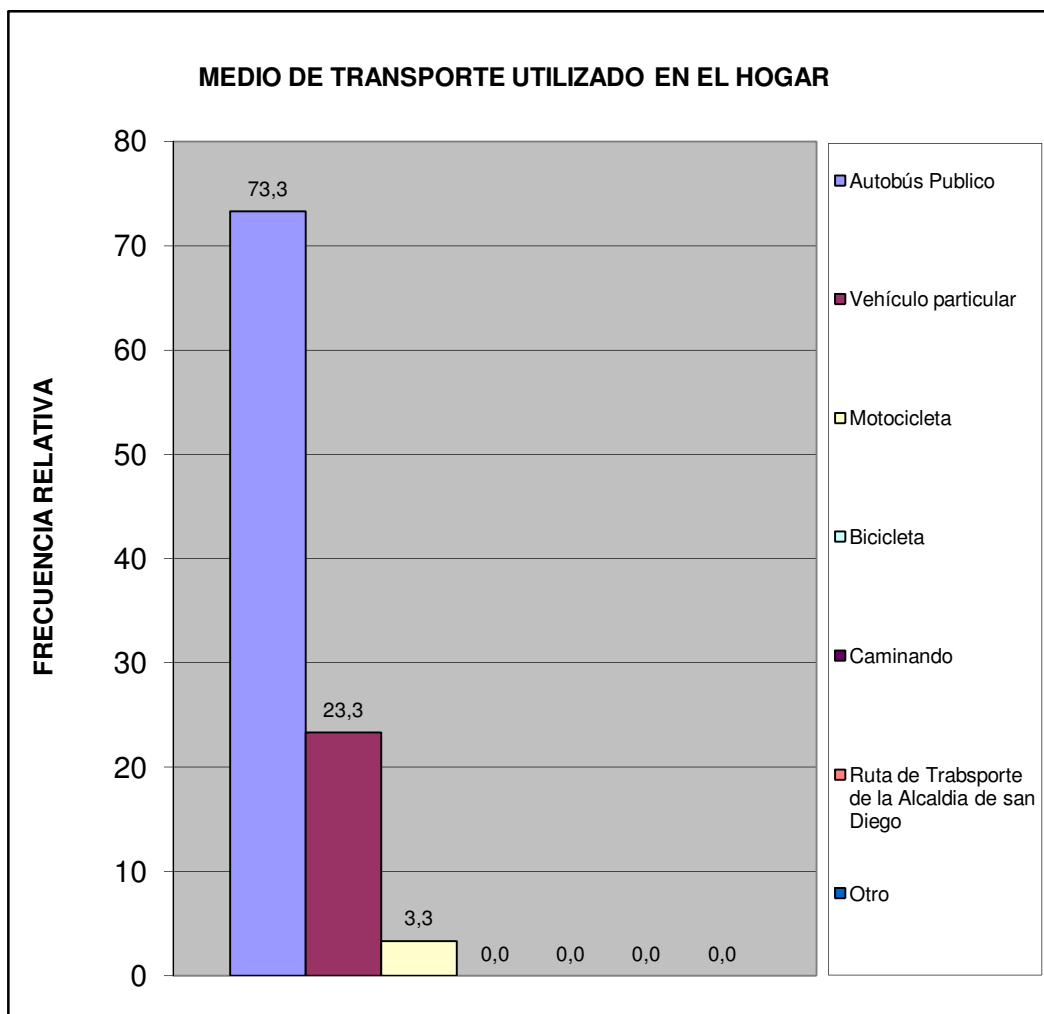

Norte A	Casco de San Diego
---------	--------------------

¿Cuál es el problema más importante que afronta el transporte público?	fa	%
La inseguridad dentro de la unidad (atracos, robos, agresiones físicas)	10	27,8
La falta de limpieza	2	5,6
El tiempo que tardan en llegar al destino	5	13,9
El tiempo que se tarda esperándolos en la parada	5	13,9
El mal estado de la unidad	4	11,1
La ciudad ha crecido y se siguen manteniendo las mismas rutas	2	5,6
La falta de supervisión del servicio de transporte	0	0,0
Maltrato de los operadores a los usuarios del sistema	2	5,6
Otro	0	0,0
Ningún miembro del hogar usa transporte público	3	8,3
No Sabe	3	8,3
TOTAL	36	100

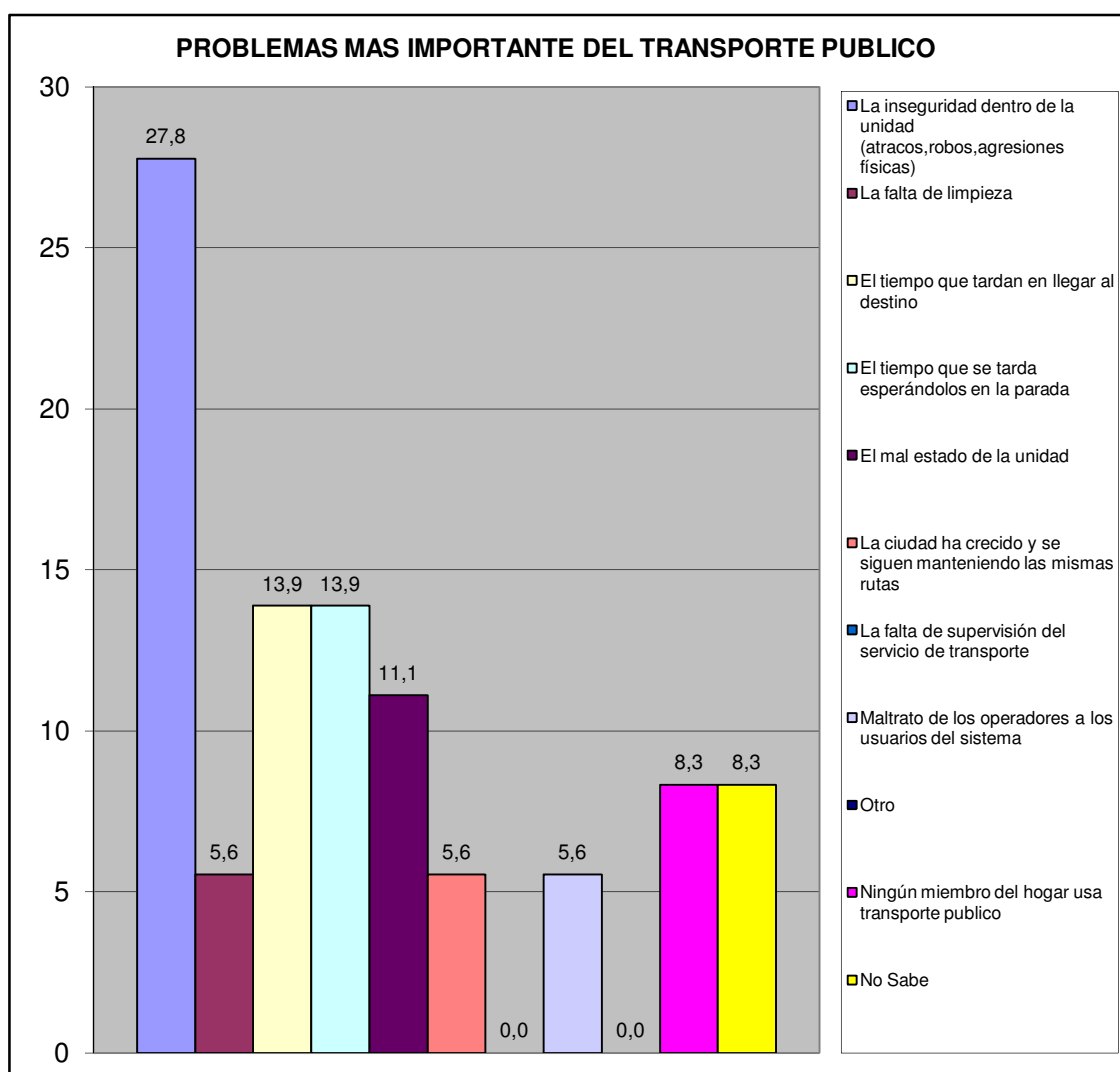

Norte A	Casco de San Diego
---------	--------------------

VI.- SEGURIDAD PÚBLICA.

¿Con que frecuencia la policía patrulla en la calle donde está ubicada su vivienda?	fa	%
Diario	10	35,7
Interdiario	4	14,3
Semanal	7	25,0
No patrullan	6	21,4
No sabe	1	3,6
No responde	0	0,0
TOTAL	28	100

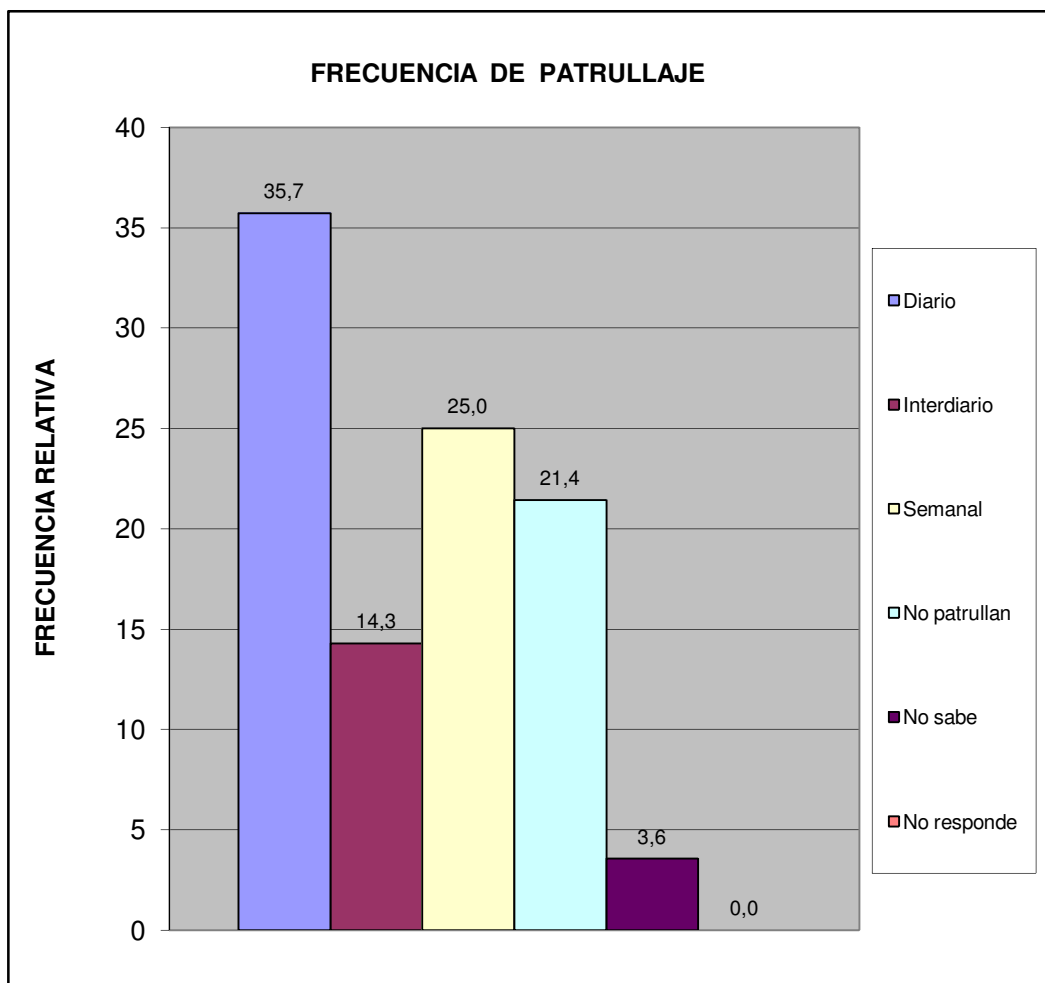

Norte A	Casco de San Diego
---------	--------------------

¿En los últimos seis meses se han cometido delitos en su comunidad?	fa	%
Si	17	60,7
No	10	35,7
No sabe	1	3,6
No Responde	0	0,0
Total	28	100

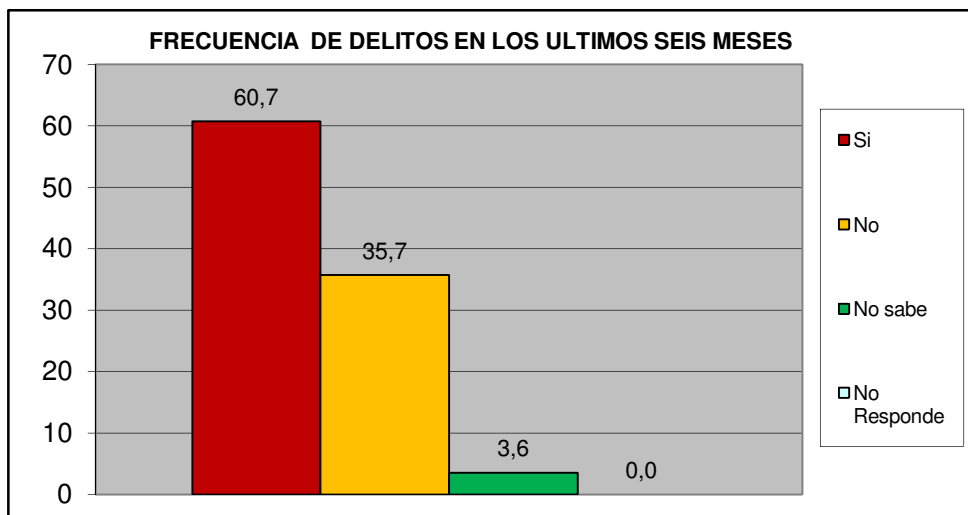

¿Ha presentado usted alguna denuncia ante los organismos competentes?	fa	%
Si	6	21,4
No	22	78,6
TOTAL	28	100

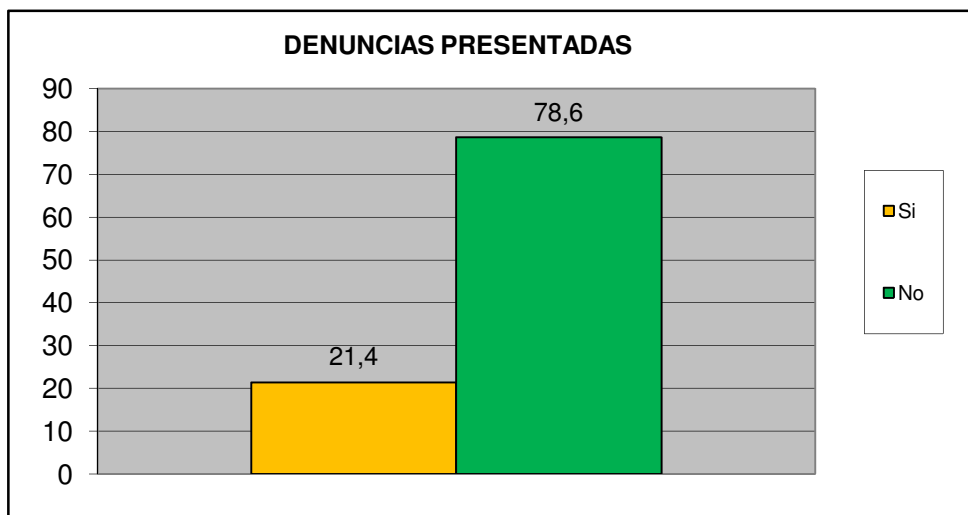

Norte A	Casco de San Diego
----------------	---------------------------

¿Cómo evalúa usted la gestión de la Policía municipal de San Diego?	fa	%
Excelente	0	0,0
Buena	9	32,1
Regular	10	35,7
Mala	4	14,3
Pésima	4	14,3
No opina	1	3,6
TOTAL	28	100

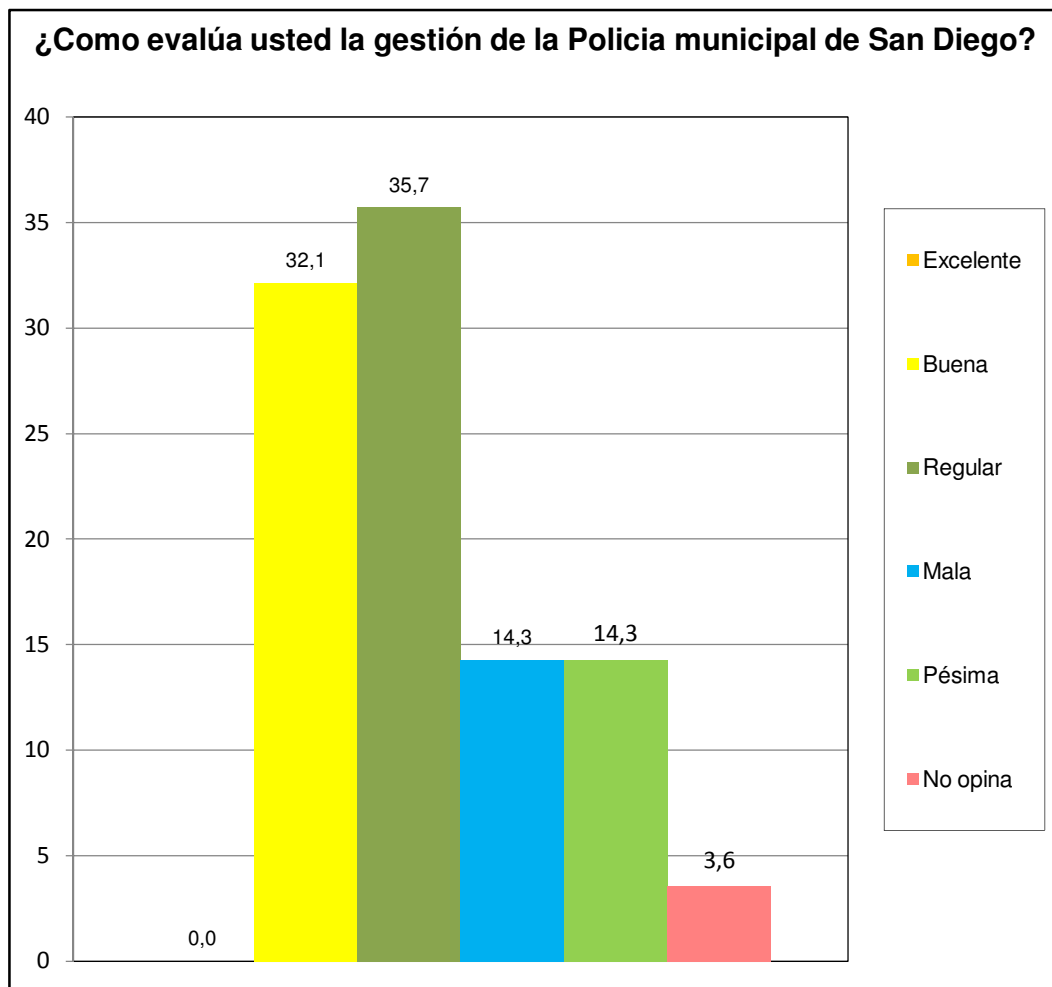

Norte A	Casco de San Diego
---------	--------------------

¿Ha solicitado y/o recibido servicio de bomberos y/o ambulancias por parte de la Fundación Cuerpo de Bomberos de San Diego?	fa	%
Si	4	14,3
No	24	85,7
No Sabe	0	0,0
No Responde	0	0,0
TOTAL	28	100

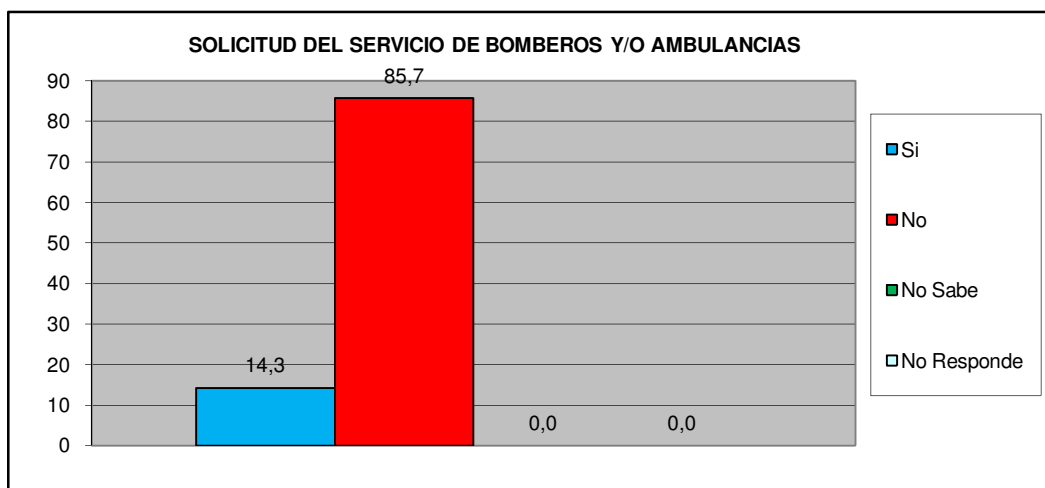

¿En Caso de ser positivo, quedo satisfecho con el servicio recibido por parte de la Fundación Cuerpo de Bomberos de San Diego?	fa	%
Si	2	50,0
No	1	25,0
No Sabe	0	0,0
No Responde	1	25,0
TOTAL	4	100

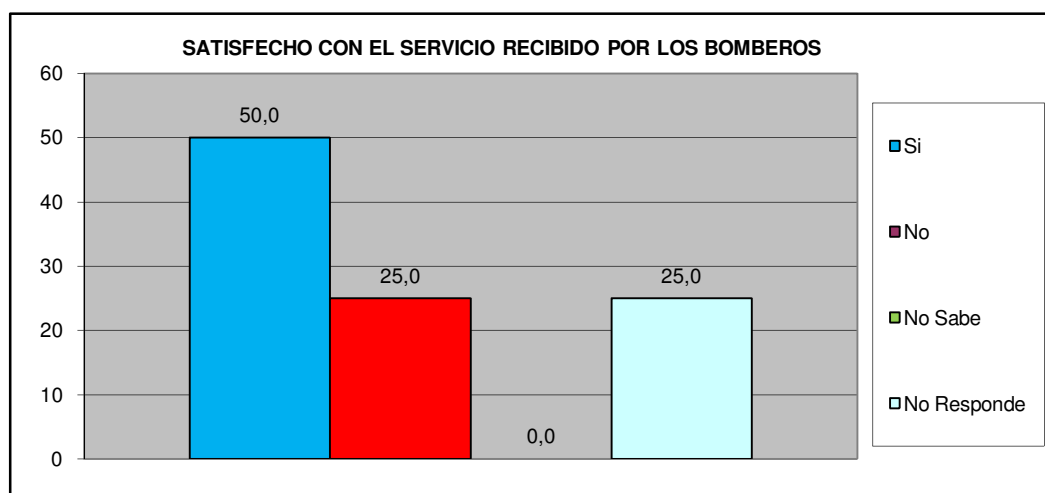

Norte A	Casco de San Diego
----------------	---------------------------

VII.- EDUCACIÓN.

Como Evalúa Ud. La calidad ACADÉMICA de los preescolares de la Alcaldía y de la escuela Municipal Monseñor Luis E. Henríquez.	fa	%
Excelente	3	10,7
Buena	11	39,3
Regular	2	7,1
Mala	1	3,6
Pésima	0	0,0
No Sabe / No opina	11	39,3
TOTAL	28	100

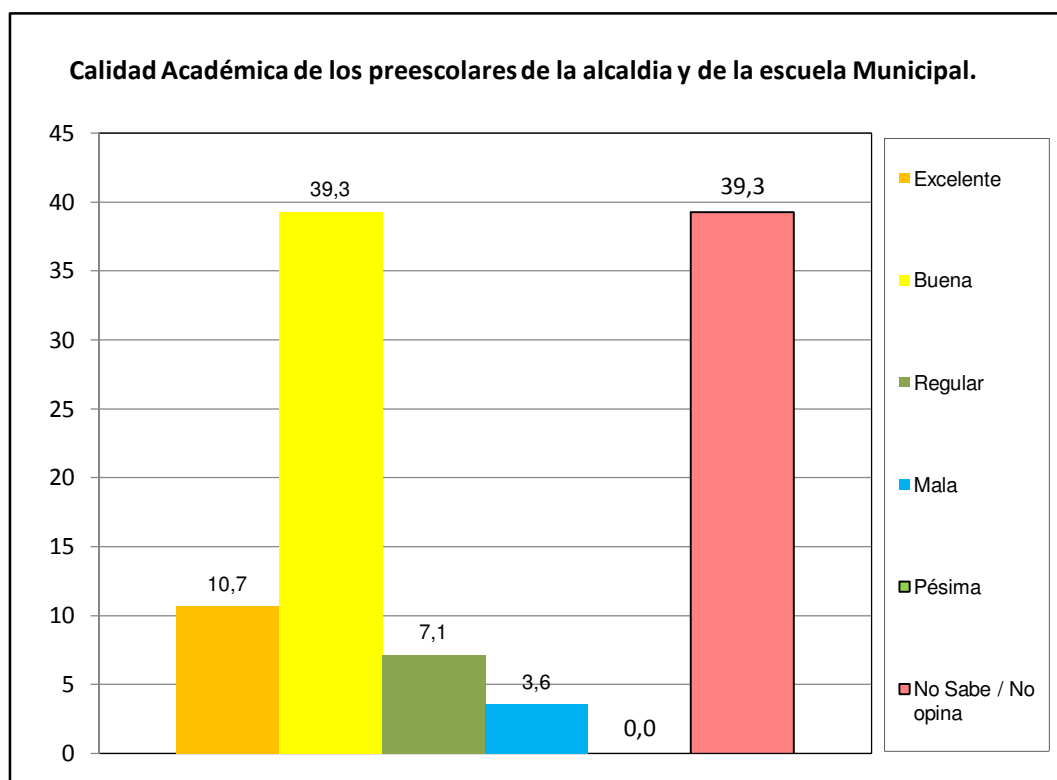

Norte A	Casco de San Diego
---------	--------------------

VIII.- CAPACIDAD DE ACCESO DEL HOGAR A LOS SERVICIOS DE SALUD.

		fa	%
¿Alguna vez usted o algún miembro de su hogar ha dejado de comprar medicinas prescritas debido a su costo?	Si	16	57,1
	No	12	42,9
TOTAL		28	100

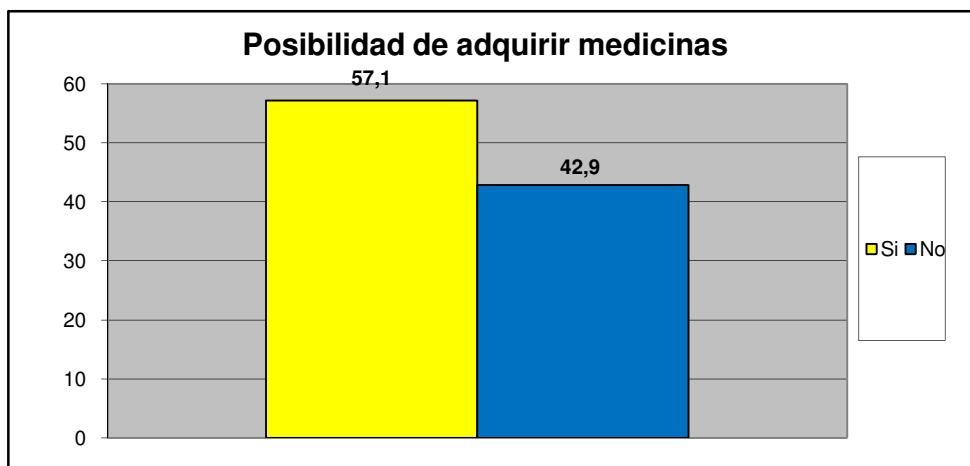

		fa	%
¿Presenta Ud o algun miembro de su familia dificultad para acceder a los servicios de salud?	Si	13	46,4
	No	15	53,6
TOTAL		28	100

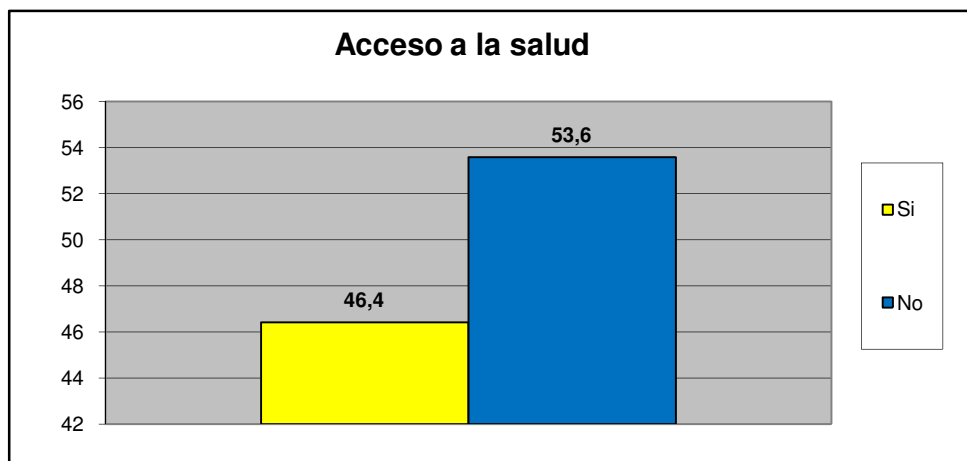

Norte A	Casco de San Diego
---------	--------------------

Principal causa para no acceder al Servicio de Salud	fa	%
Nos queda lejos de nuestra casa	1	6,3
No nos atienden el mismo día	1	6,3
Son muy costosos los tratamientos médicos	4	25,0
son muy costosas las consultas medicas	4	25,0
el trato que recibimos no es el adecuado	1	6,3
Los horarios de atención al publico son reducidos	1	6,3
Otra	4	25,0
No sabe	0	0,0
No Responde	0	0,0
TOTAL.	16	100

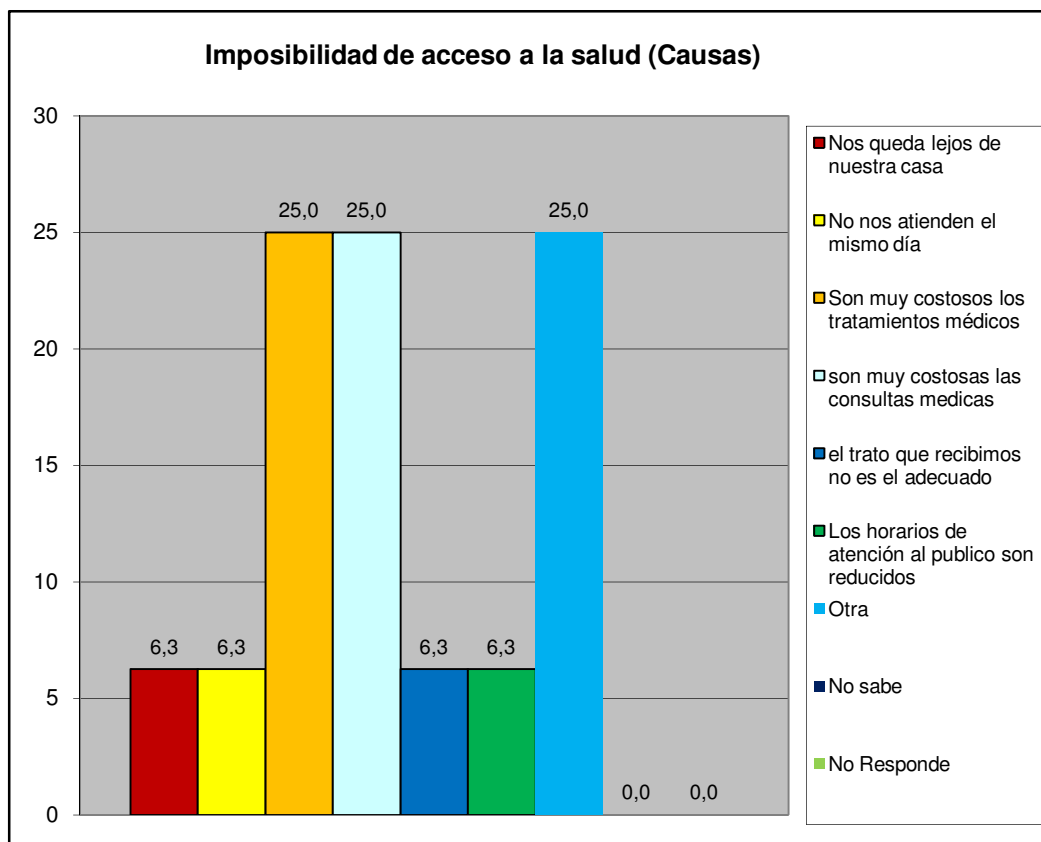

Norte A	Casco de San Diego
---------	--------------------

IX.- EVALUACIÓN DE LA GESTIÓN MUNICIPAL

¿Asistió Usted a la Feria Navideña (BAZAR) de San Diego?	fa	%
Si	20	71,4
No	8	28,6
TOTAL	28	100

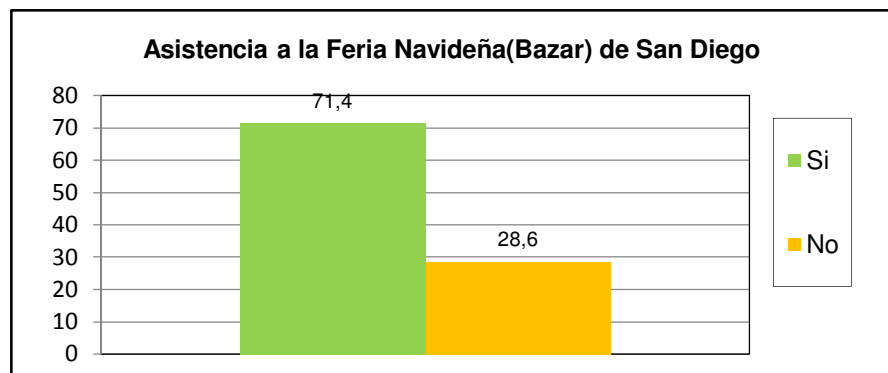

¿Cuál es la percepción que Usted tiene de la Feria Navideña (BAZAR) de San Diego?	fa	%
Excelente	6	21,4
Buena	13	46,4
Regular	2	7,1
Mala	1	3,6
Pésima	0	0,0
No opina	6	21,4
TOTAL	28	100

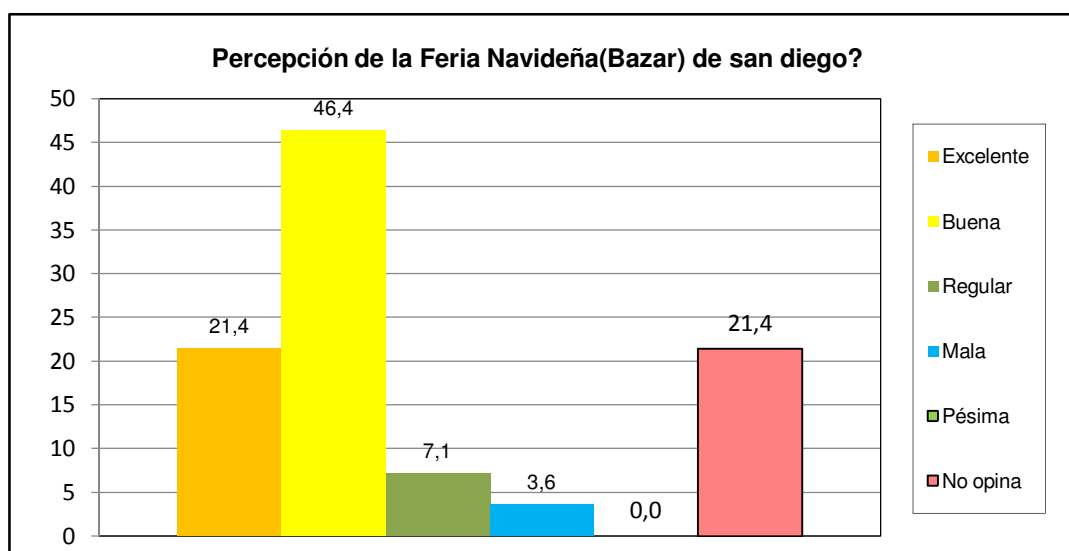

Norte A	Casco de San Diego
----------------	---------------------------

¿Posee su inmueble el carnet de servicios municipales?	fa	%
Si	4	14,3
No	23	82,1
No sabe	1	3,6
No Responde	0	0,0
TOTAL	28	100

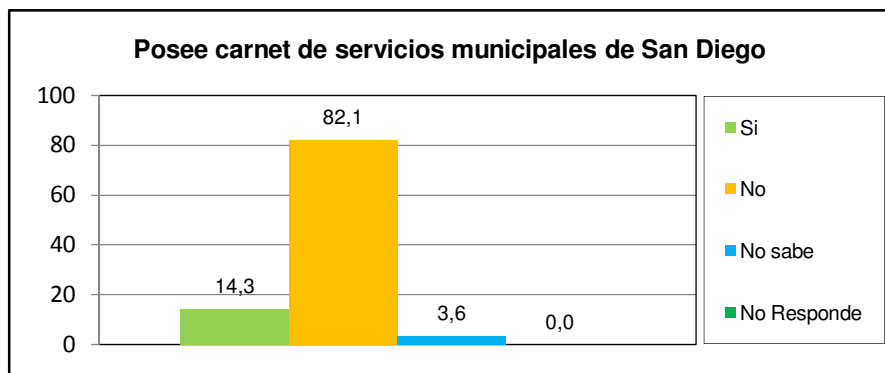

¿Cuál es la percepción de la planta embotelladora de Agua Potable y de los puntos de distribución de San Diego?	fa	%
Excelente	7	25,0
Buena	14	50,0
Regular	0	0,0
Mala	0	0,0
Pésima	0	0,0
No opina	7	25,0
TOTAL	28	100

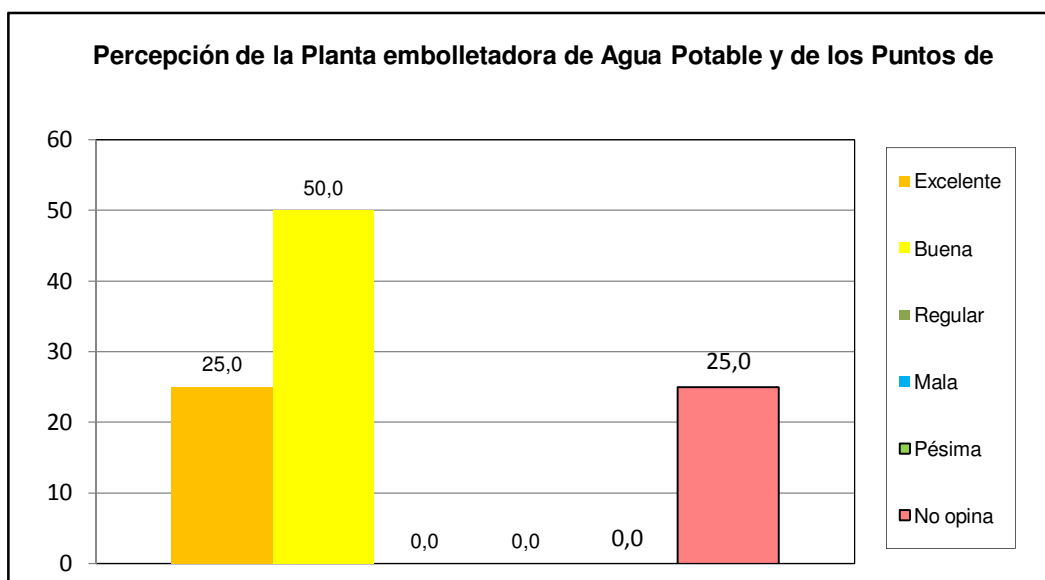

Norte A	Casco de San Diego
----------------	---------------------------

¿Como evalua usted la gestion municipal?	fa	%
Excelente	4	14,3
Buena	15	53,6
Regular	6	21,4
Mala	1	3,6
Pésima	0	0,0
No opina	2	7,1
TOTAL	28	100

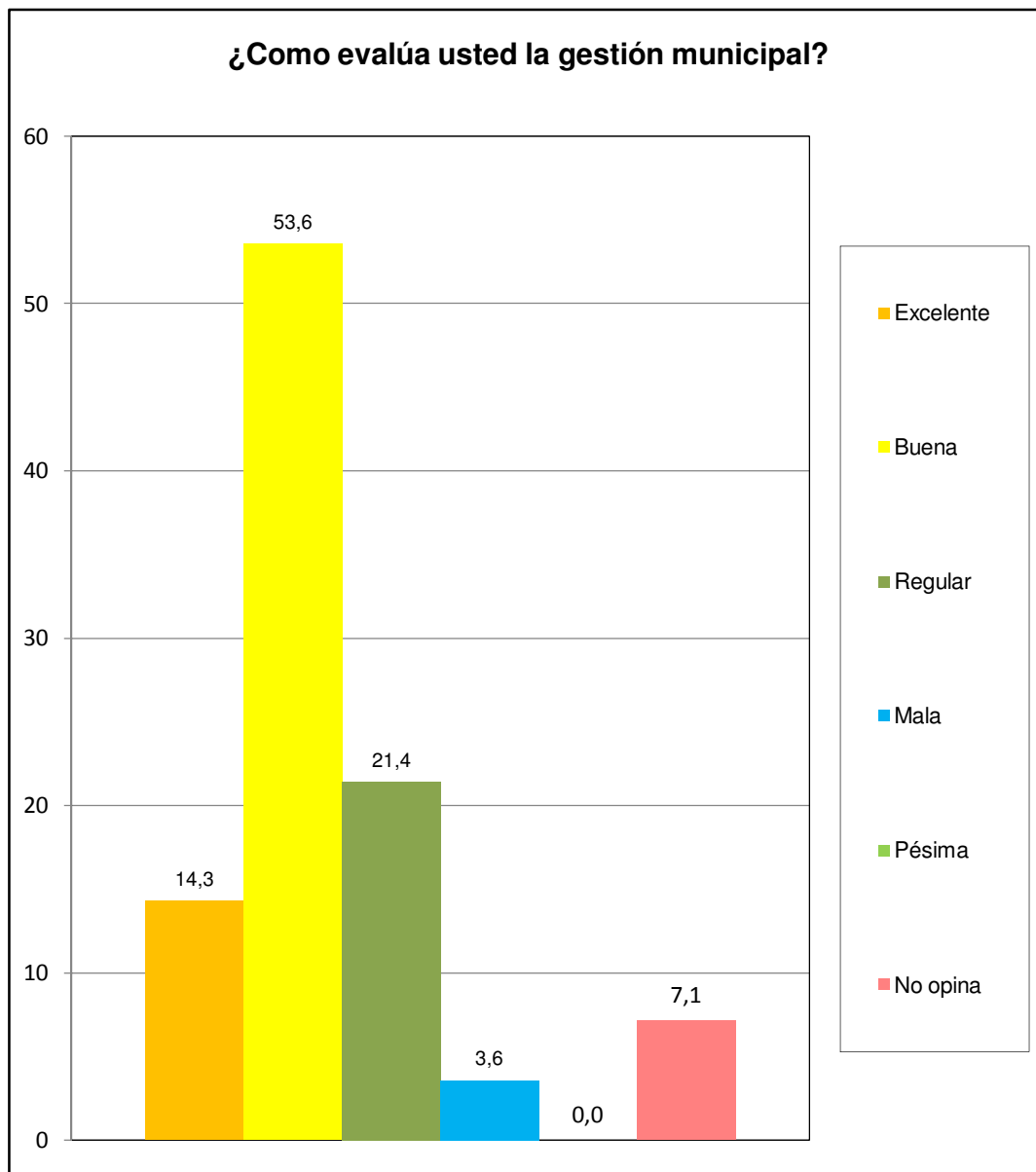

Norte A	Casco de San Diego
---------	--------------------