



República Bolivariana de Venezuela  
Estado Carabobo  
Sala Técnica del Consejo Local de Planificación Pública  
del Municipio San Diego

Indice de Bienestar Humano Municipal de San Diego 2015.

DECODIFICACION DE RESULTADOS DEL INSTRUMENTO

I.- DATOS DE LOCALIZACIÓN DE LA VIVIENDA.

Sector	Nombre de Residencia o urbanismo
Norte A	Conjunto Resd. Tiziana Villas

II.- SITUACIÓN SOCIOECONÓMICA.

Características de la Vivienda	fa	%
Mansión.	0	0,0
Quinta o Casa quinta.	1	11,1
Townhouse.	0	0,0
Casa.	8	88,9
Apartamento.	0	0,0
Penthouse.	0	0,0
Apartamento en casa (anexo).	0	0,0
Casa de Vecindad o Pensión.	0	0,0
Rancho.	0	0,0
Otra Clase de Vivienda.	0	0,0
<b>TOTAL</b>	<b>9</b>	<b>100</b>

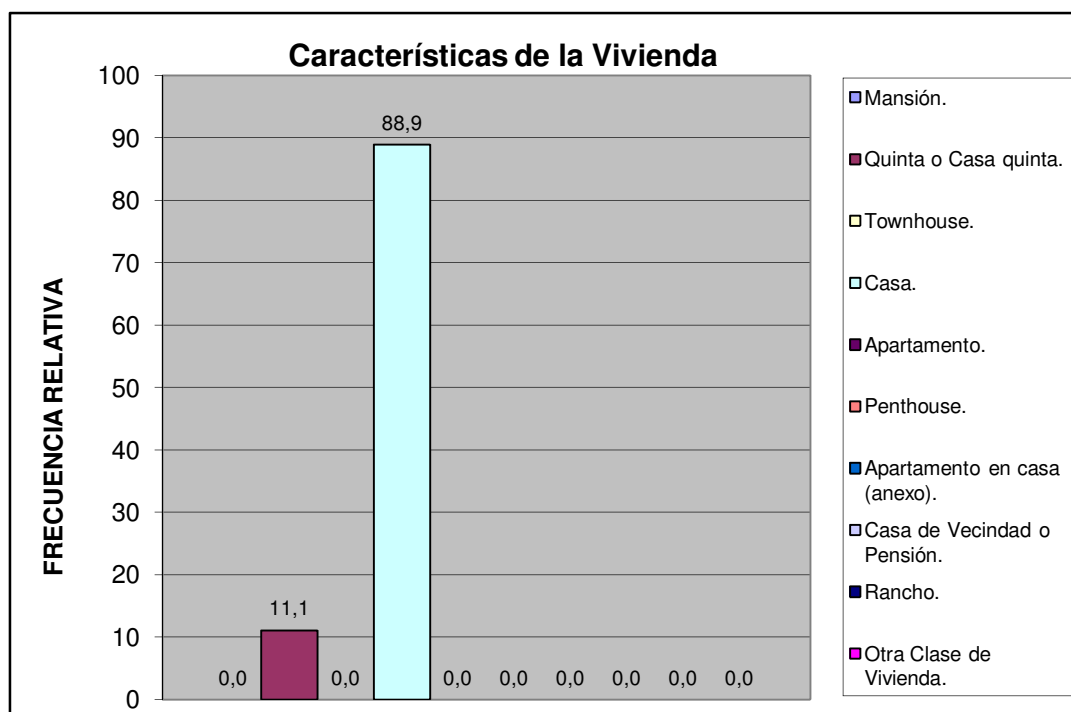

Norte A	Conjunto Resd. Tiziana Villas
---------	-------------------------------

Material de Construcción Predominante en Paredes	fa	%
Bloque o ladrillo frisado	6	66,7
Bloque o ladrillo sin frisar	0	0,0
Concreto	3	33,3
Madera aserrada/formica/fibra de vidrio o similares	0	0,0
Adobe/tapia/baharaque	0	0,0
Caña/palma/tabla/carton piedra/similares	0	0,0
<b>TOTAL</b>	<b>9</b>	<b>100</b>

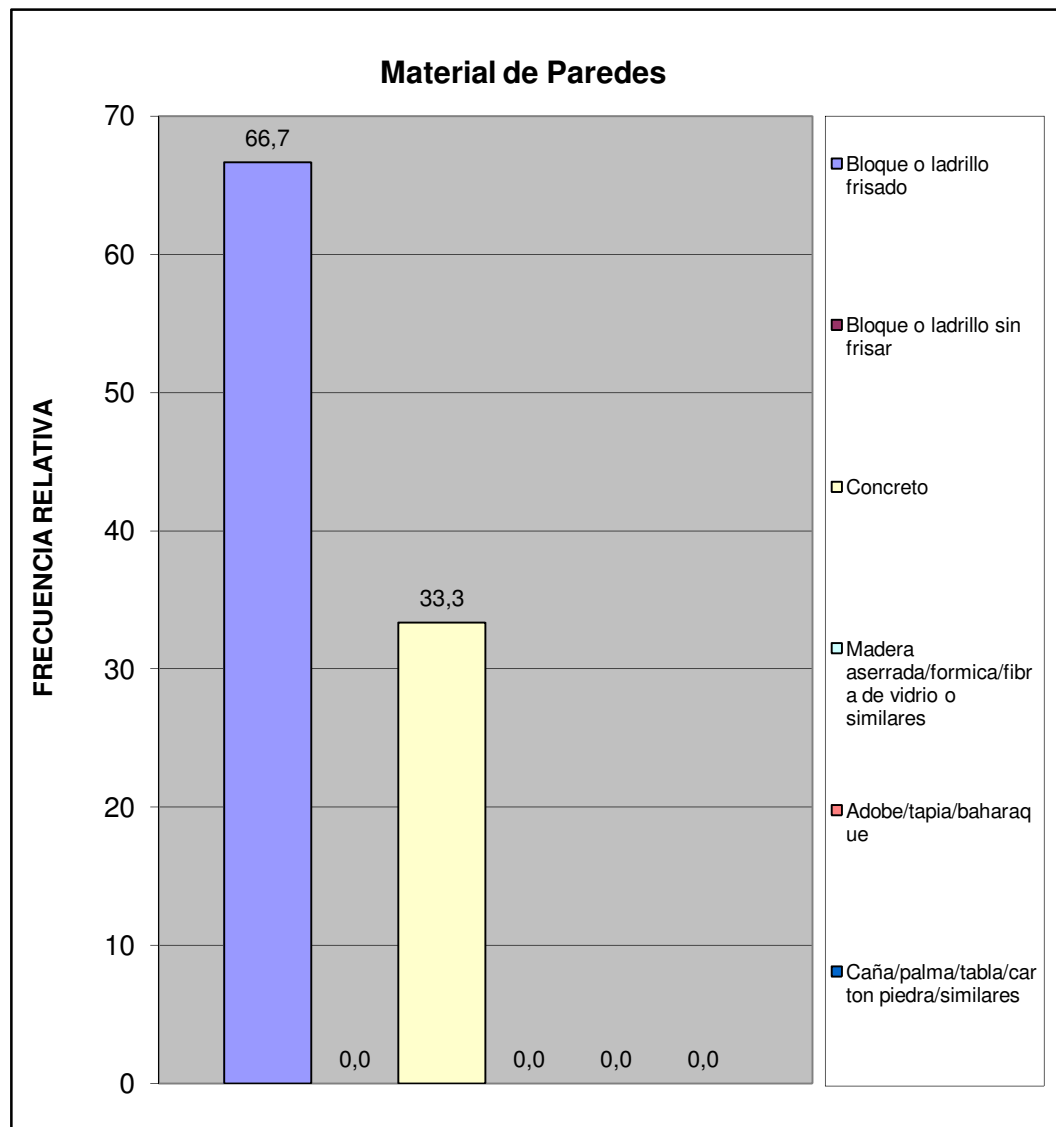

Norte A	Conjunto Resd. Tiziana Villas
---------	-------------------------------

Material de Construcción Predominante en Pisos	fa	%
Mosaico/granito/vinil/cerámica/ladrillo	8	88,9
Terracota/parquet/alfombra y similares	0	0,0
Cemento Pulido	1	11,1
Cemento rustico	0	0,0
Tierra	0	0,0
Tablas/tablonos y similares	0	0,0
<b>TOTAL</b>	<b>9</b>	<b>100</b>

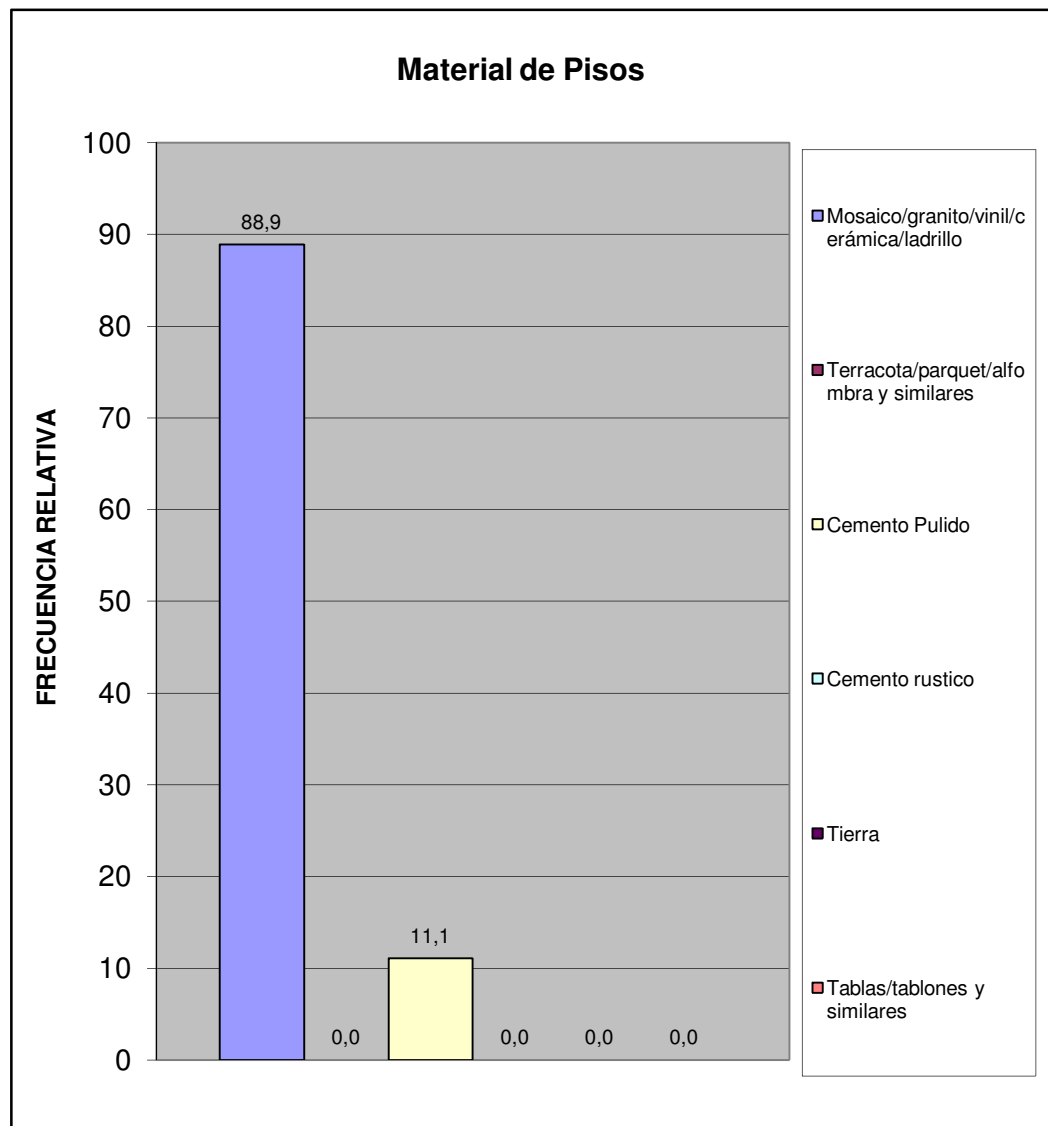

Norte A	Conjunto Resd. Tiziana Villas
---------	-------------------------------

Material de Construcción Predominante en Techos	fa	%
Concreto Armado	6	66,7
Ladrillo-concreto	3	33,3
Fibra sintetica	0	0,0
Asbesto y similares	0	0,0
Laminas metalicas (Zinc y similares)	0	0,0
Tablas/tablonos y similares	0	0,0
Caña/palma y similar	0	0,0
<b>TOTAL</b>	<b>9</b>	<b>100</b>

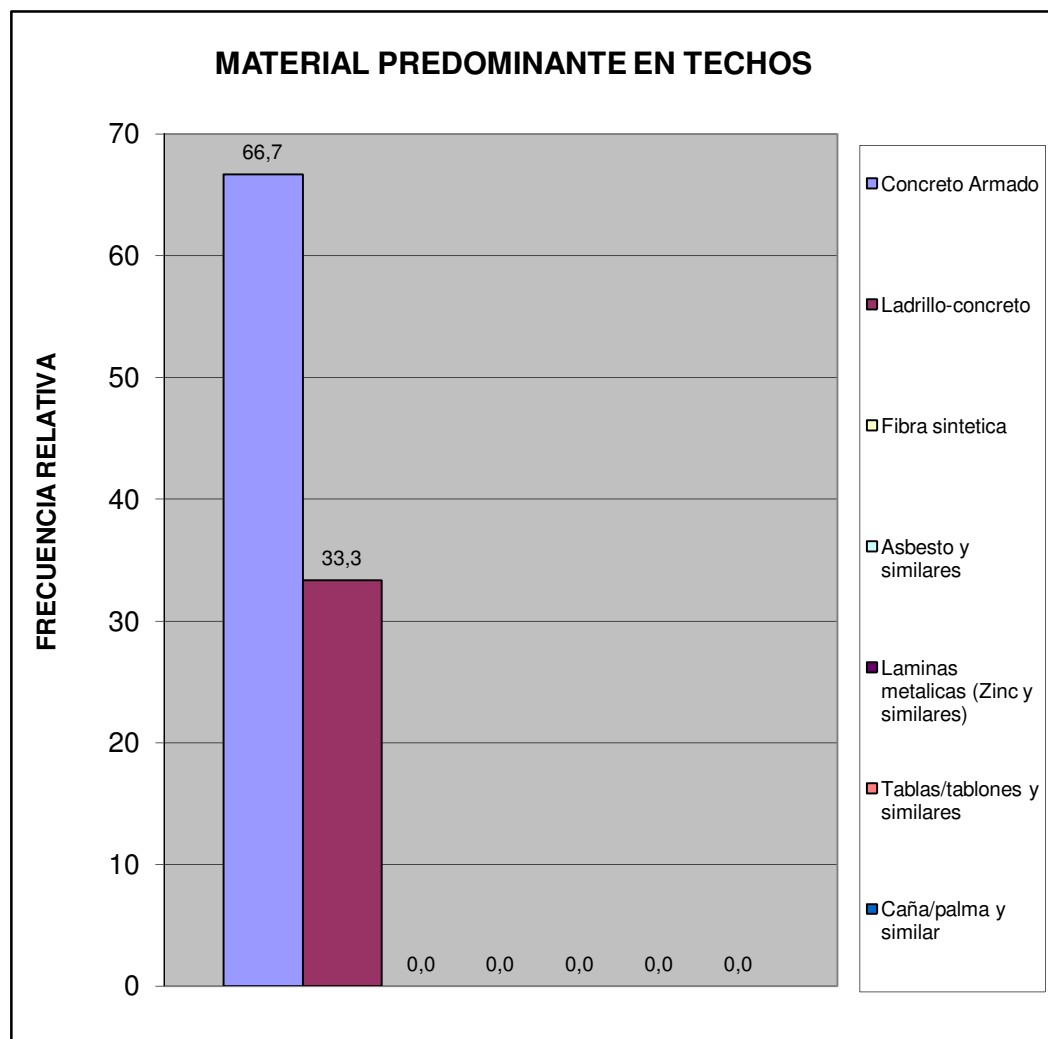

Norte A	Conjunto Resd. Tiziana Villas
---------	-------------------------------

Hacinamiento Detectado	fa	%
Hogar Hacinado	0	0,0
Hogar No Hacinado	9	100,0
<b>Total</b>	<b>9</b>	<b>100</b>

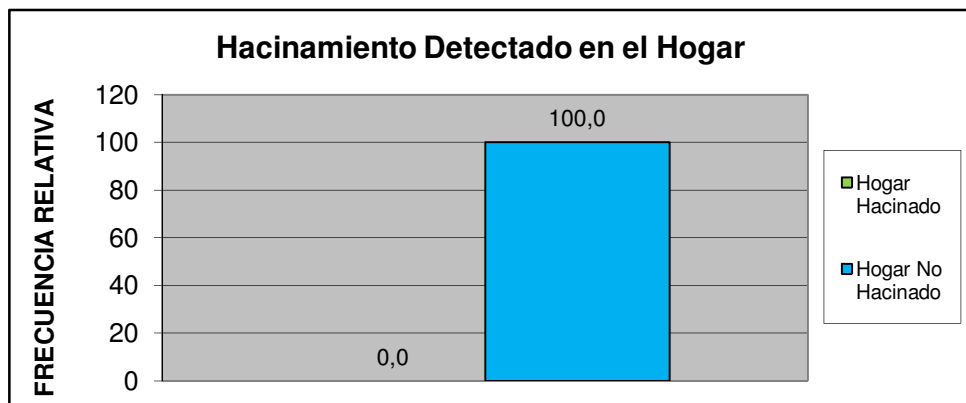

Ingreso Familiar	fa	%
Menos de Bs. 8.966	1	12,5
Entre Bs. 8.966 - 17.932	4	50,0
Entre Bs. 17.932 - 25.000	3	37,5
Entre Bs. 25.000 - 40.000	0	0,0
Mas de Bs. 40.000	0	0,0
<b>TOTAL</b>	<b>8</b>	<b>100</b>

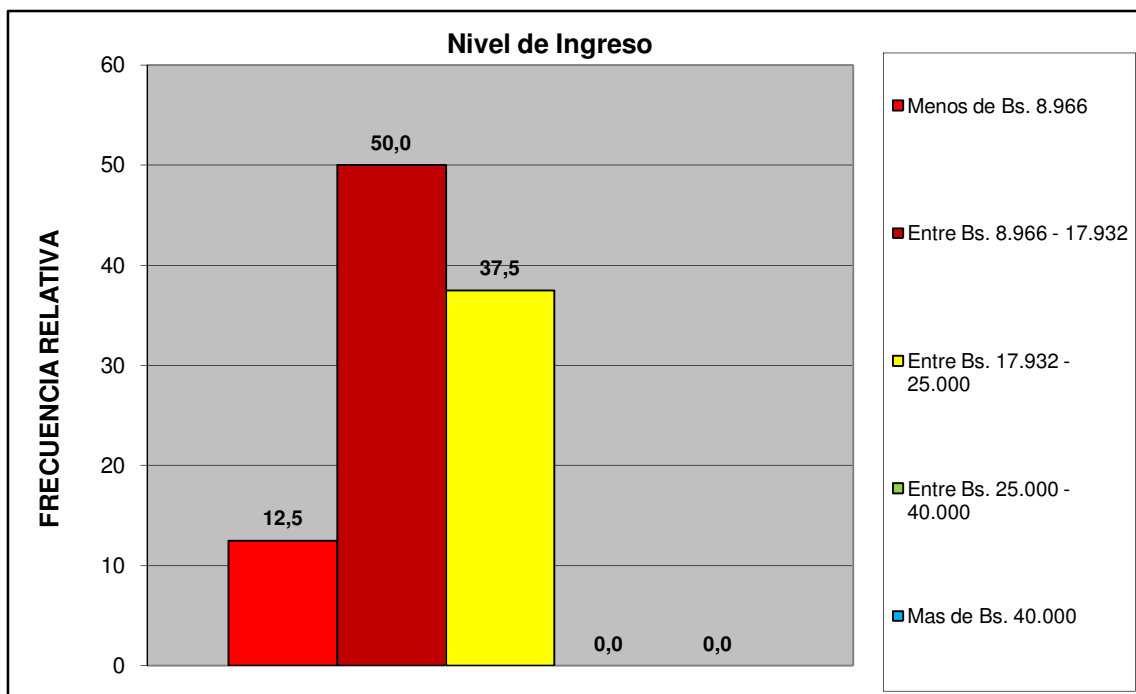

Norte A	Conjunto Resd. Tiziana Villas
---------	-------------------------------

Criterio Linea de la Pobreza	fa	%
Hogar Pobre Extremo. Si ICANP < 1	1	6,3
Hogar Pobre Relativo. Si $1 \leq \text{ICAPC} < 2$	4	25,0
Hogar No Pobre. Si ICAPC > 2	11	68,8
<b>Total</b>	<b>16</b>	<b>100</b>

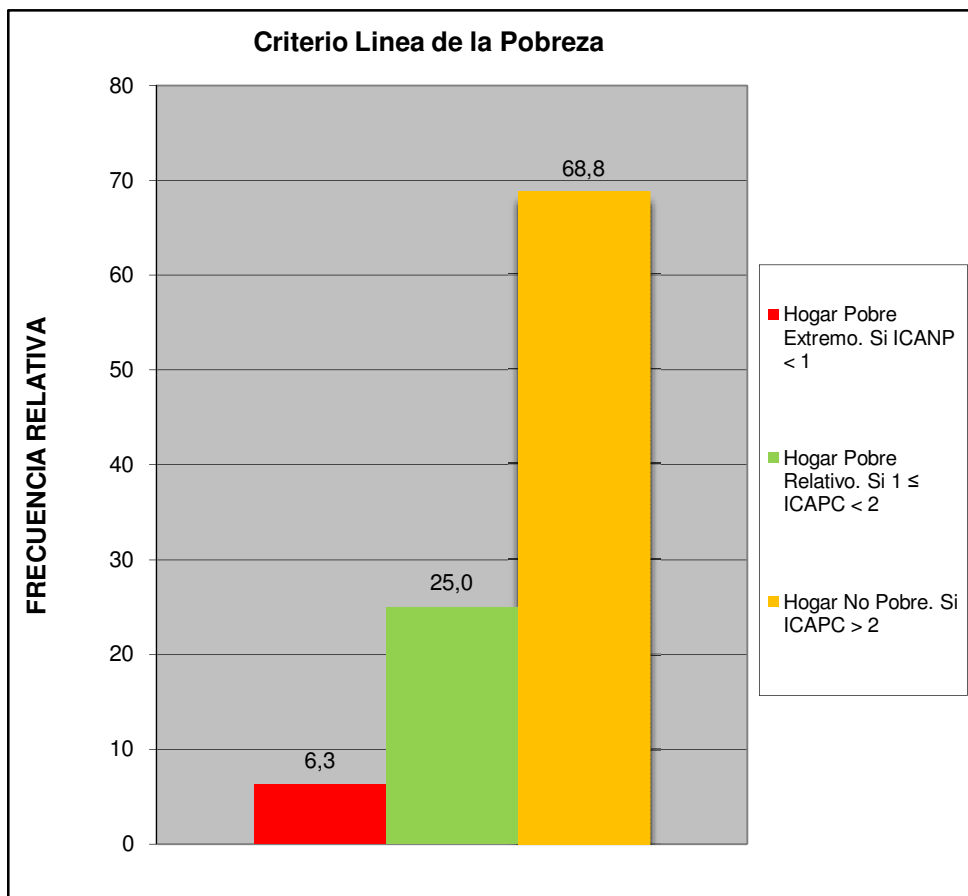

Norte A	Conjunto Resd. Tiziana Villas
---------	-------------------------------

Cual es el nivel academico de los miembros de la familia que trabajan en el hogar:	fa	%
Primaria	0	0,0
Secundaria Inconclusa	0	0,0
Bachiller	1	11,1
Técnico Medio	0	0,0
Técnico Superior Universitario	4	44,4
Universitario	4	44,4
Universitario con postgrado	0	0,0
Otro	0	0,0
<b>TOTAL</b>	<b>9</b>	<b>100</b>

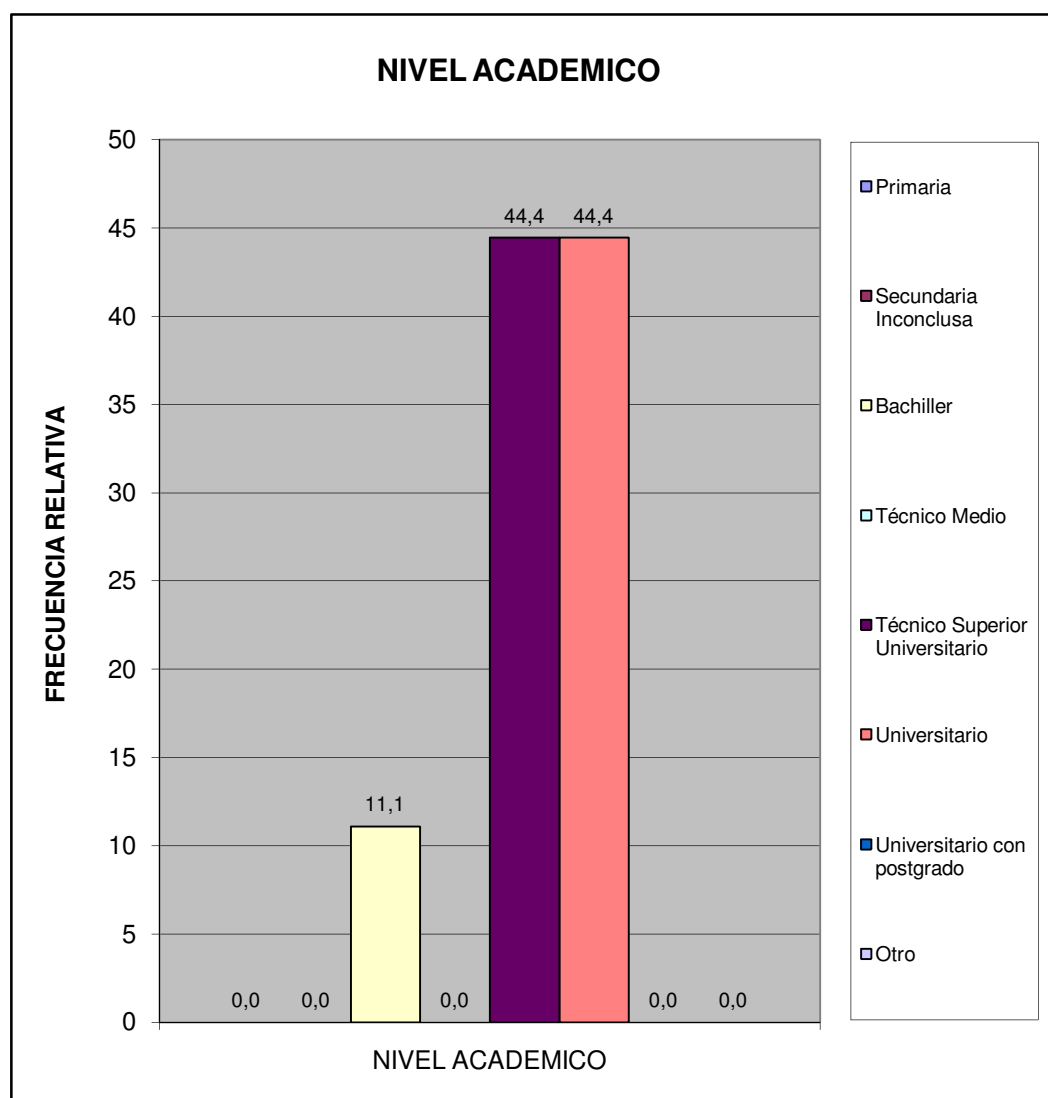

Norte A	Conjunto Resd. Tiziana Villas
---------	-------------------------------

¿Cuales cree que son los principales problemas de su comunidad, por orden de prioridad del 1 mayor importancia al 8 menor importancia relativa?	fa	%
Deporte	36	11,1
Educación	45	13,9
Seguridad	62	19,1
Salud	51	15,7
Cultura y Recreación	24	7,4
Infraestructura	38	11,7
Servicios Públicos	40	12,3
Ambiente	28	8,6
<b>TOTAL</b>	<b>324</b>	<b>100</b>

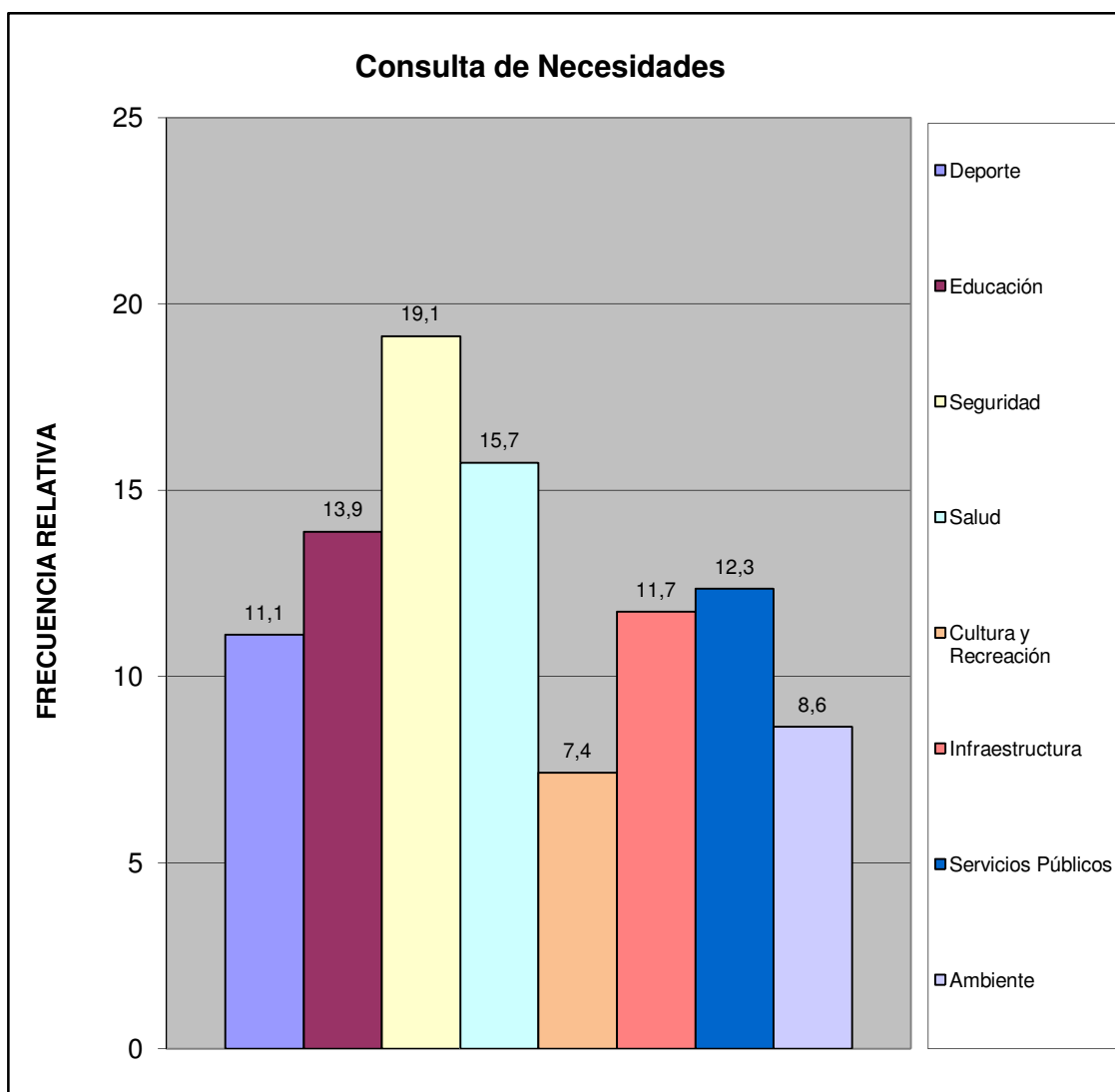

Norte A	Conjunto Resd. Tiziana Villas
---------	-------------------------------



¿Considera usted que la inflación afecta la calidad de vida de su familia?	fa	%
Si	8	88,9
No	1	11,1
No Sabe	0	0,0
No Responde	0	0,0
<b>TOTAL</b>	<b>9</b>	<b>100</b>

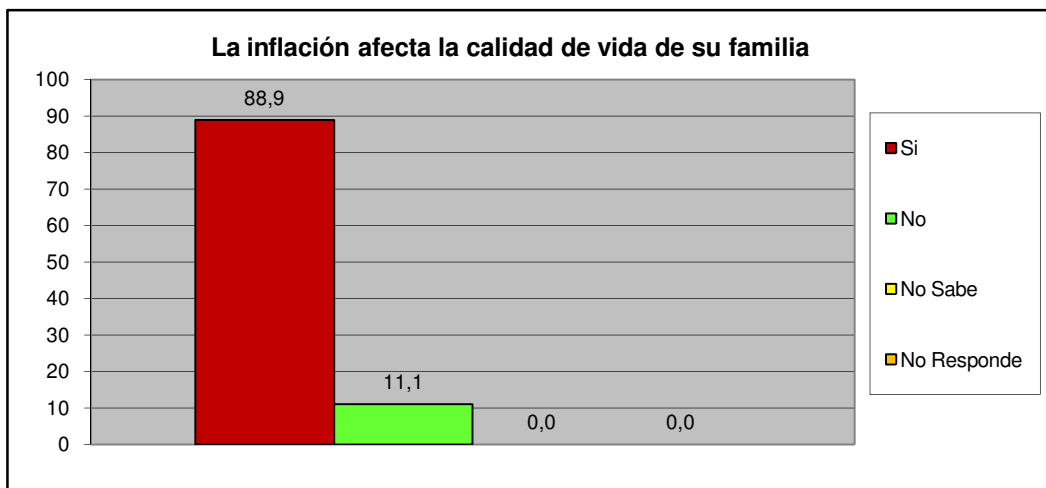

¿Considera usted que la escasez incrementa el costo de la canasta alimentaria?	fa	%
Si	9	100,0
No	0	0,0
No Sabe	0	0,0
No Responde	0	0,0
<b>TOTAL</b>	<b>9</b>	<b>100</b>

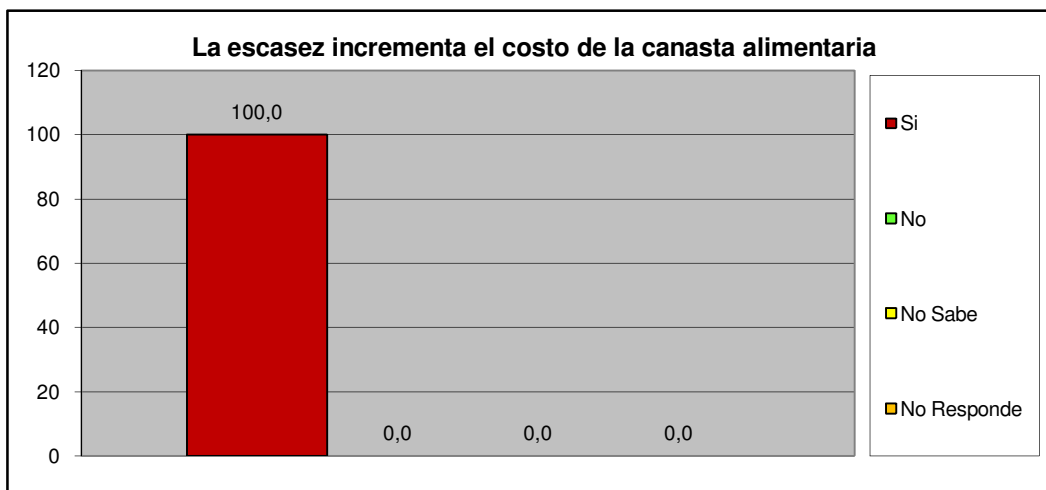

<b>Norte A</b>	<b>Conjunto Resd. Tiziana Villas</b>
----------------	--------------------------------------

### III.- SERVICIOS PÚBLICOS.

A esta Vivienda llega el agua por:	fa	%
Acueducto o tubería	1	10,0
Camión Cisterna	1	10,0
Pila publica o estanque	0	0,0
Pozo con tubería o Bomba	8	80,0
Pozo o manantial protegido	0	0,0
Otro	0	0,0
<b>TOTAL</b>	<b>10</b>	<b>100</b>

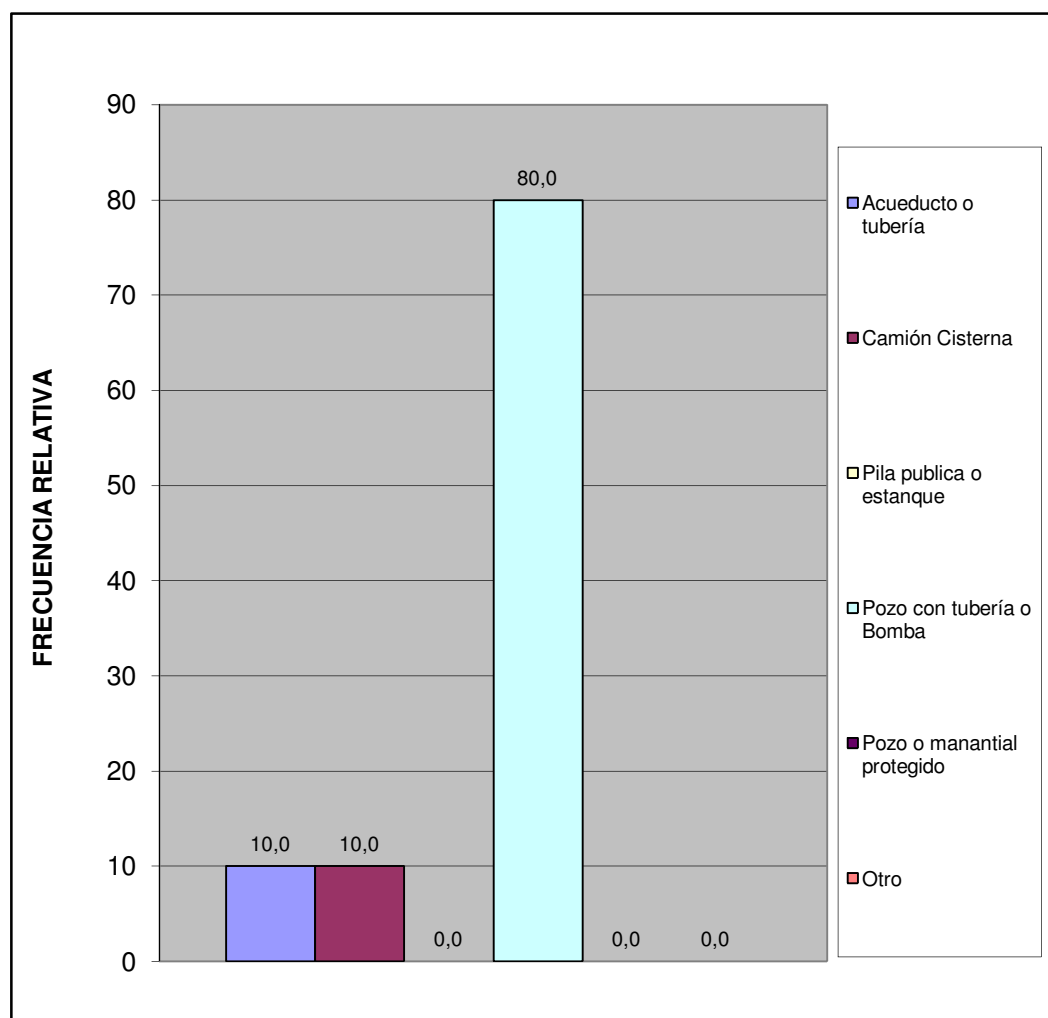

Norte A	Conjunto Resd. Tiziana Villas
---------	-------------------------------

¿En esta vivienda tienen alguno de estos problemas con el suministro de agua?	fa	%
Se interrumpe el servicio Frecuentemente.	3	37,5
La cantidad o presión del agua es muy baja.	2	25,0
El agua es turbia.	1	12,5
Tiene mal olor o mal sabor.	0	0,0
Todas las anteriores.	0	0,0
Otros	2	25,0
<b>TOTAL</b>	<b>8</b>	<b>100</b>

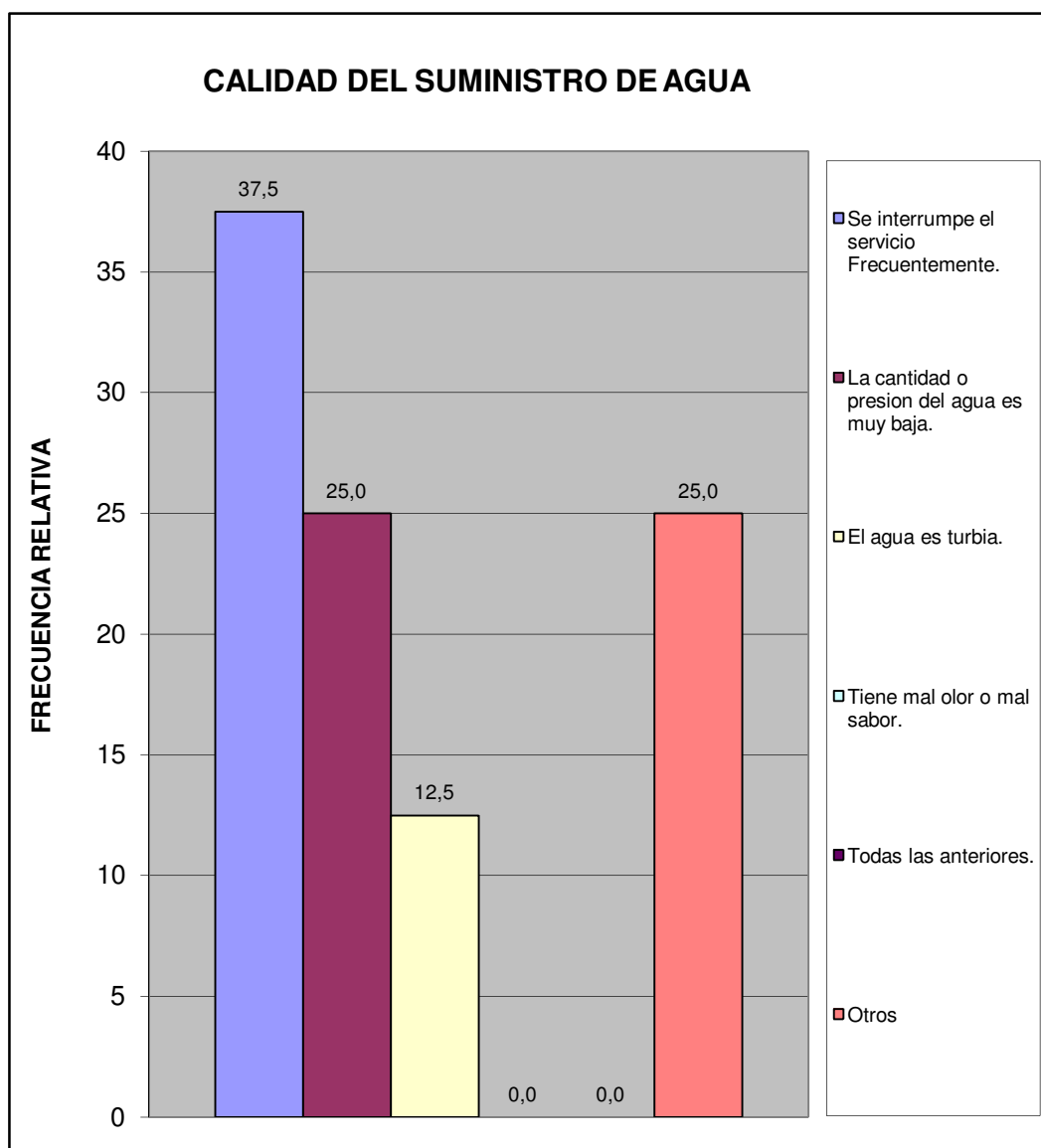

Norte A	Conjunto Resd. Tiziana Villas
---------	-------------------------------

¿En su vivienda tienen alguno de estos problemas con el suministro eléctrico?	fa	%
Frecuentes altas y bajas de tensión	3	25,0
Se interrumpe frecuentemente el suministro	7	58,3
Cortos circuitos y quema de artefactos electricos	1	8,3
No tiene problemas con el suministro electrico	1	8,3
Otro	0	0,0
<b>TOTAL</b>	<b>12</b>	<b>100</b>

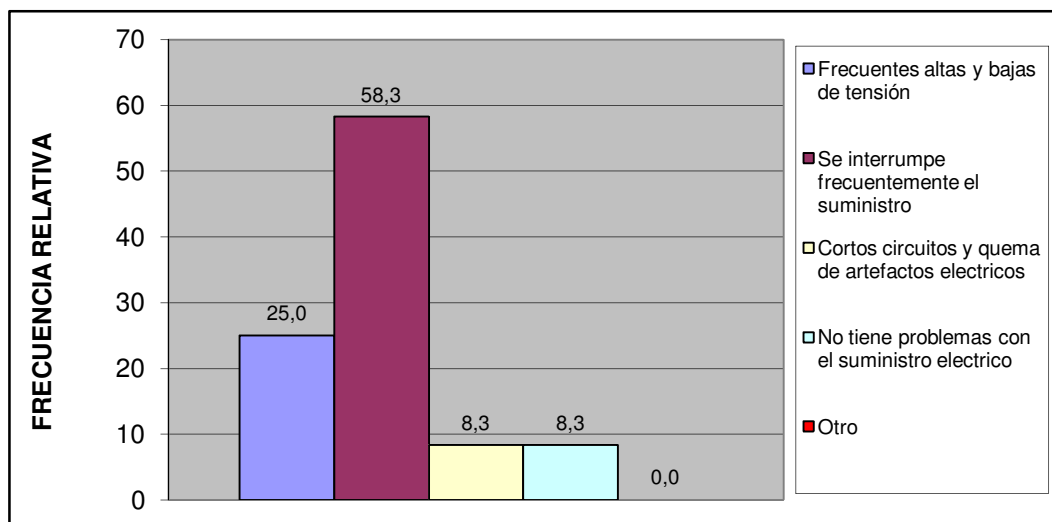

Esta vivienda tiene:	fa	%
Poceta conectada a cloaca	7	77,8
Poceta conectada a pozo séptico	1	11,1
No tiene conexión a pozo séptico o a la cloaca	0	0,0
Excusado de hoyo o letrina	0	0,0
No tiene excusado	1	11,1
<b>TOTAL</b>	<b>9</b>	<b>100</b>

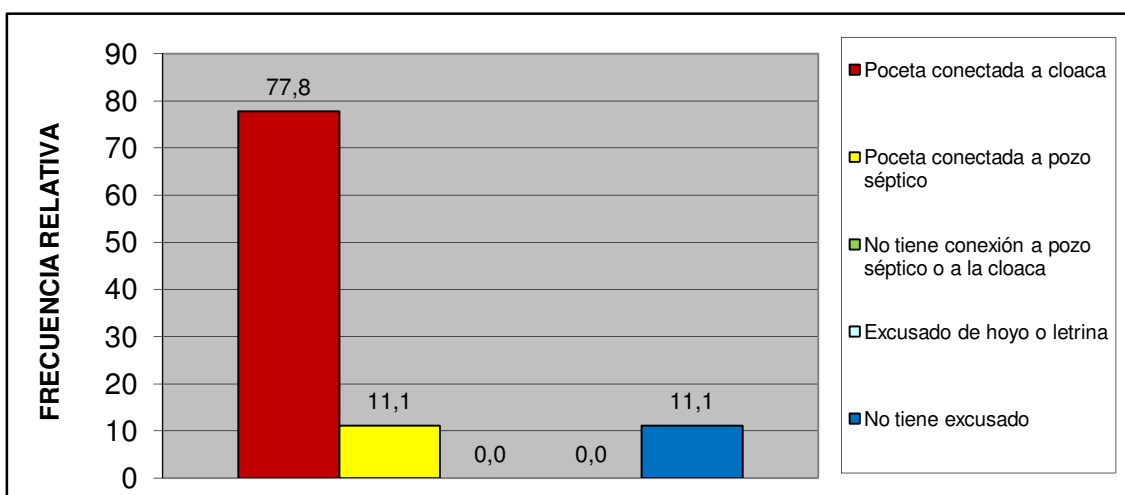

Norte A	Conjunto Resd. Tiziana Villas
---------	-------------------------------

#### IV.- ACCESIBILIDAD A SERVICIOS PÚBLICOS.

¿Qué percepción tiene usted acerca de la limpieza del Municipio San Diego?	fa	%
Excelente	1	11,1
Buena	5	55,6
Regular	2	22,2
Mala	1	11,1
Pesima	0	0,0
No opina	0	0,0
<b>TOTAL</b>	<b>9</b>	<b>100</b>

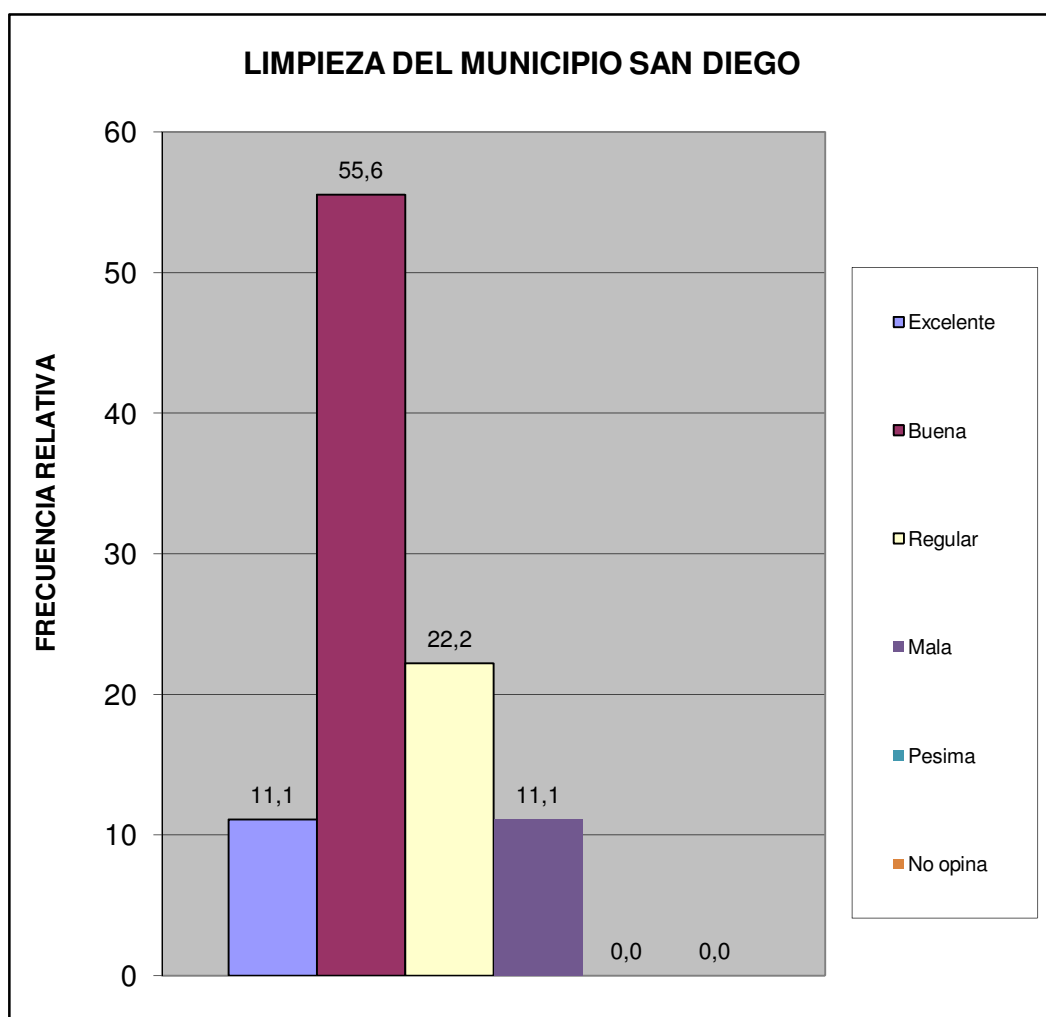

Norte A	Conjunto Resd. Tiziana Villas
---------	-------------------------------

¿Qué percepción tiene usted acerca del mantenimiento de parques, plazas y las áreas de dominio público?	fa	%
Excelente	3	33,3
Buena	6	66,7
Regular	0	0,0
Mala	0	0,0
Pesima	0	0,0
No opina	0	0,0
<b>TOTAL</b>	<b>9</b>	<b>100</b>

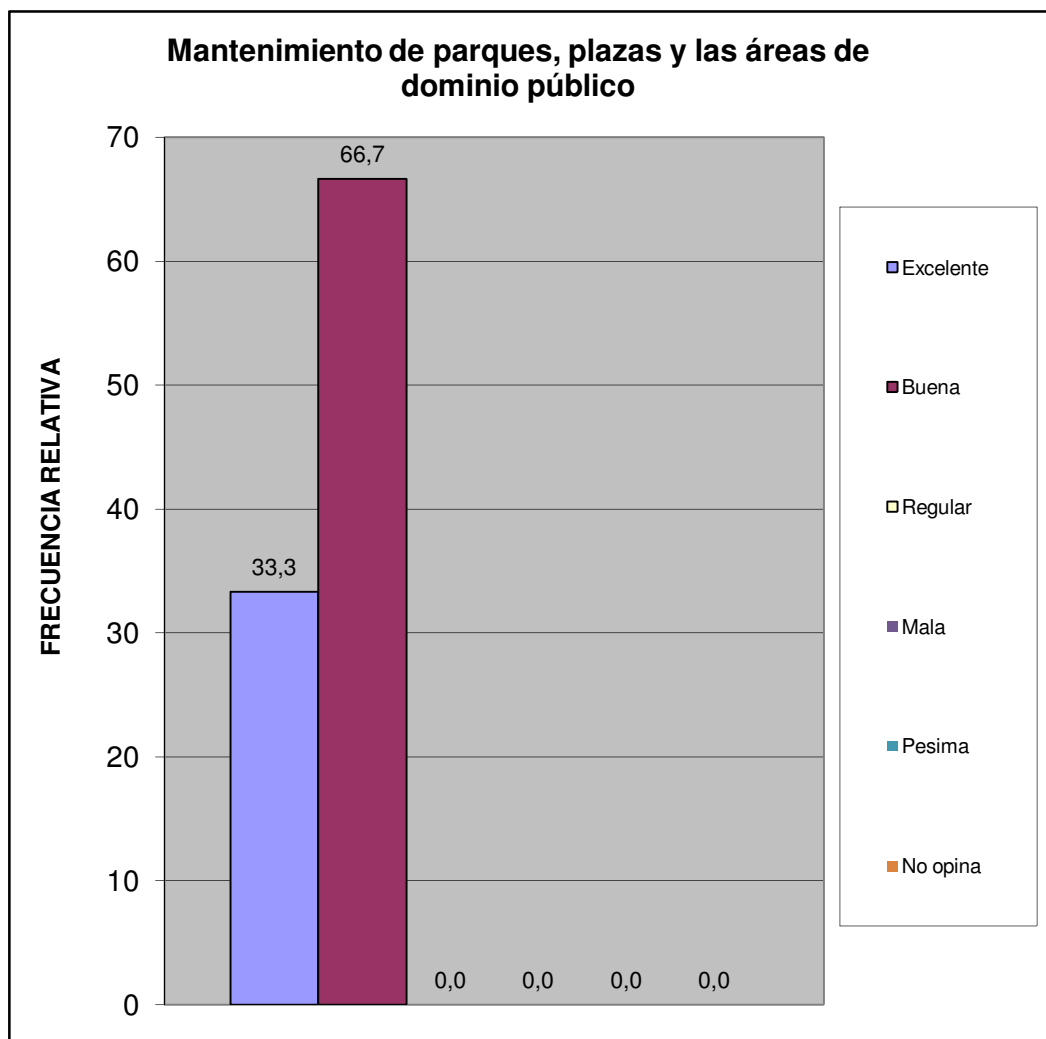

Norte A	Conjunto Resd. Tiziana Villas
---------	-------------------------------

¿En su comunidad tienen alguno de estos problemas con el alumbrado público?	fa	%
Insuficiente numero de postes de luz	3	25,0
Baja intensidad de los bombillos	2	16,7
Postes mal ubicados	1	8,3
Los bombillos no se reponen a tiempo	2	16,7
Los delincuentes rompen los bombillos	0	0,0
Otro	0	0,0
No Tiene Problema con el alumbrado publico	4	33,3
<b>TOTAL</b>	<b>12</b>	<b>100</b>

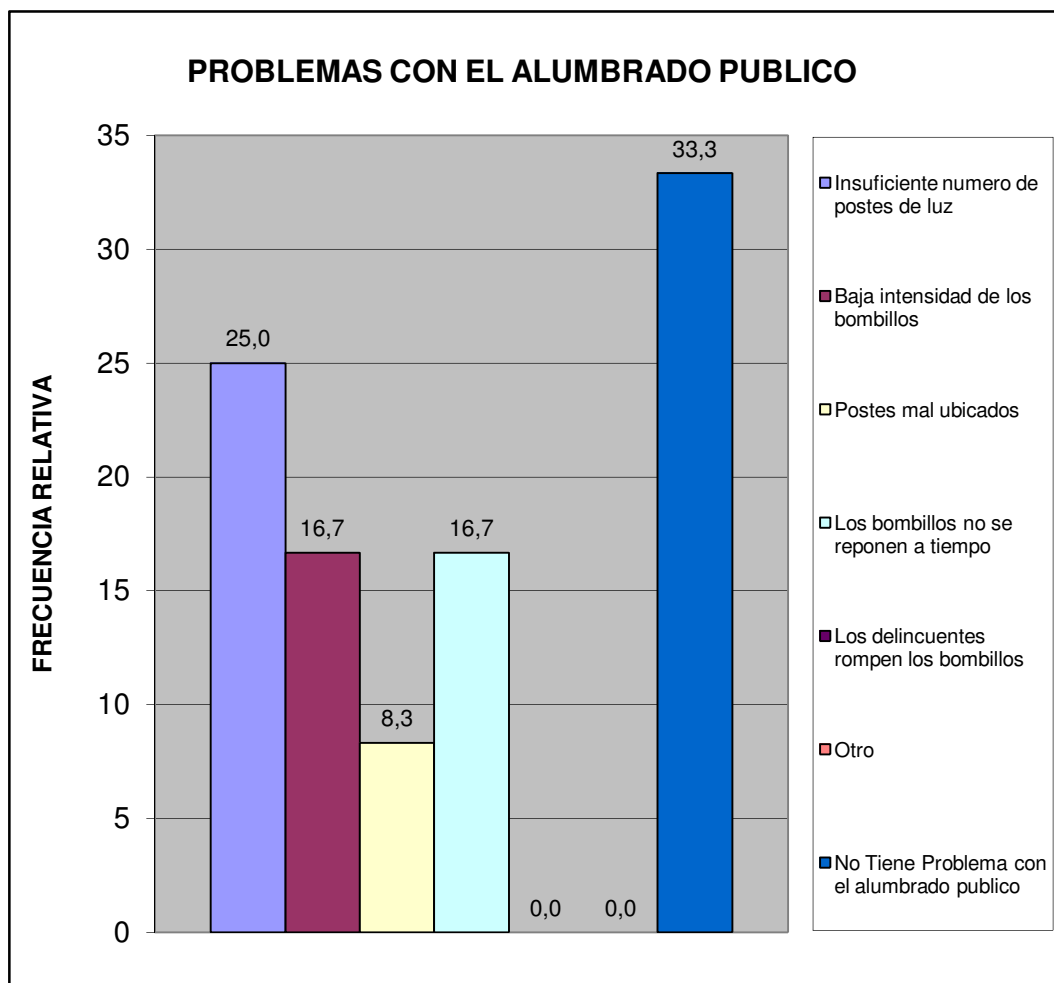

Norte A	Conjunto Resd. Tiziana Villas
---------	-------------------------------

¿En su comunidad han tenido alguno de estos problemas con el tendido eléctrico?	fa	%
Exceso de cables conectados a los postes	1	11,1
Obstrucción por cableado muy bajo	0	0,0
Ramas de arboles enredadas en el cableado	1	11,1
Tendido eléctrico obsoleto	0	0,0
Poca cantidad de transformadores	0	0,0
Otro	0	0,0
No Tiene Problema	7	77,8
<b>TOTAL</b>	<b>9</b>	<b>100</b>

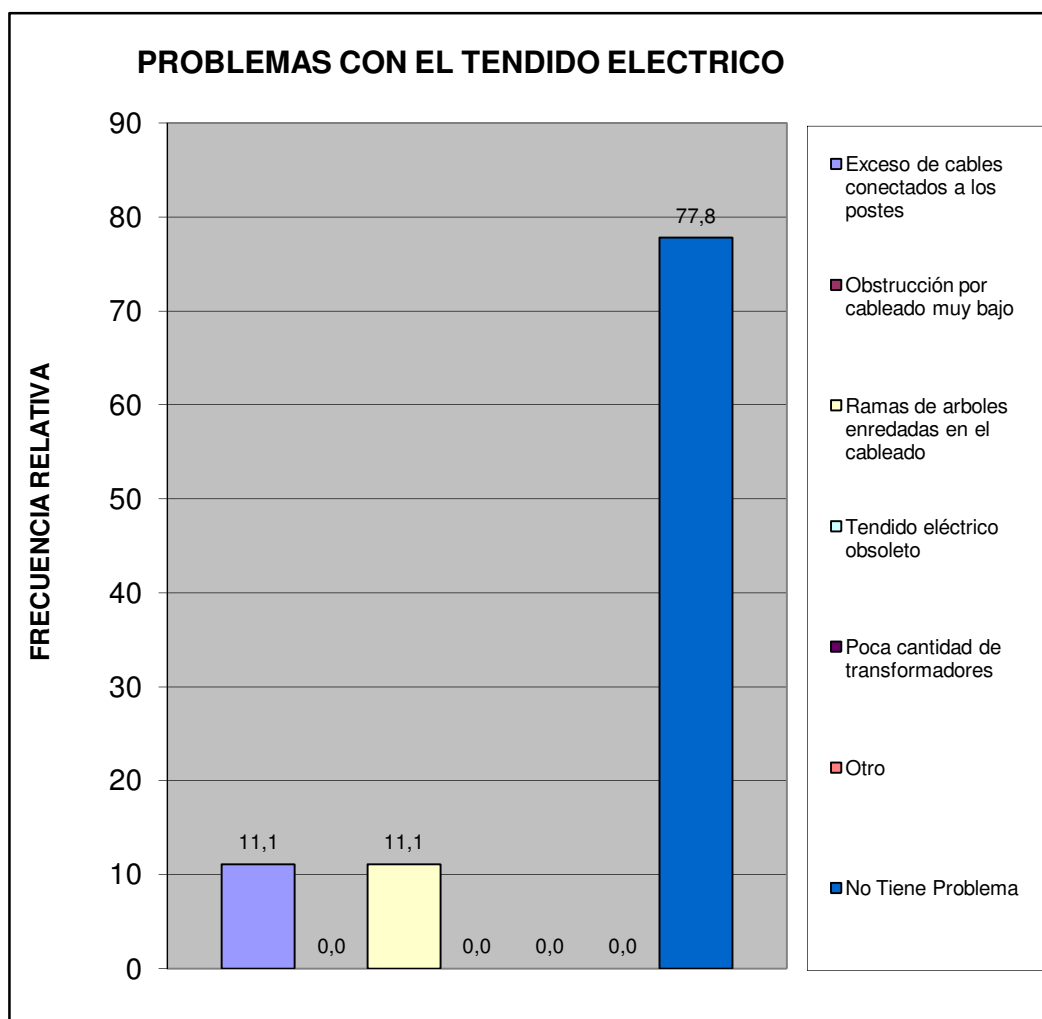

Norte A	Conjunto Resd. Tiziana Villas
---------	-------------------------------



¿En esta Vivienda la basura?	fa	%
Es recogida por el servicio de aseo urbano	3	33,3
Se Deposita en Container Colectivo	5	55,6
No hay servicio de aseo urbano	1	11,1
<b>TOTAL</b>	<b>9</b>	<b>100</b>

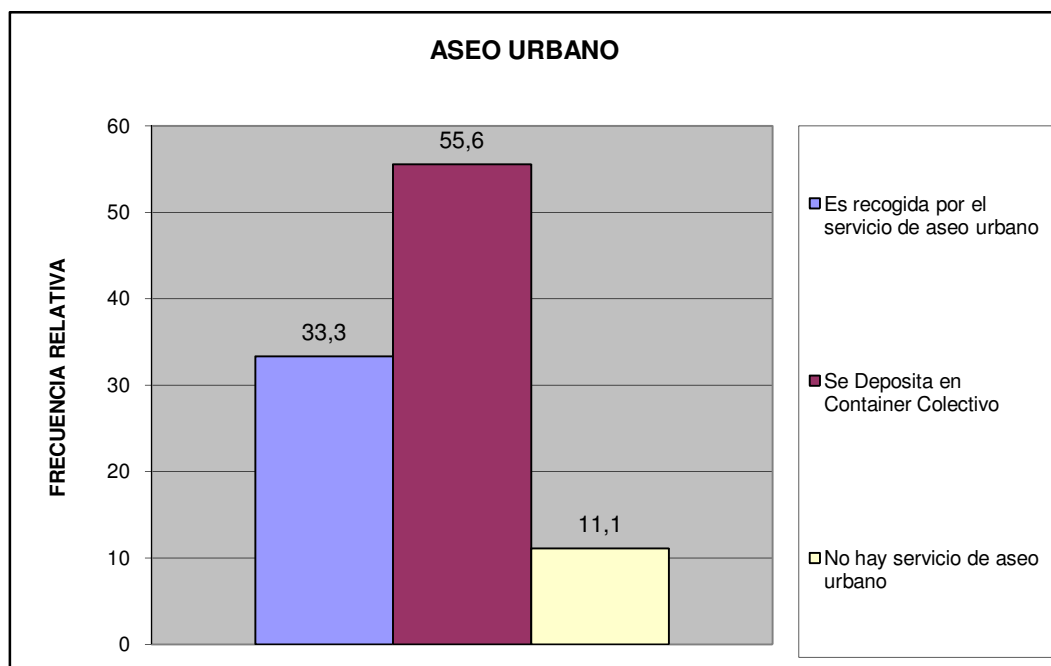

Norte A	Conjunto Resd. Tiziana Villas
---------	-------------------------------

¿En su comunidad tienen alguno de estos problemas con el servicio de aseo urbano?	fa	%
El camión pasa muy pocas veces	3	37,5
El camión no tiene días fijos para pasar	0	0,0
El camión no llega a la hora que le corresponde	1	12,5
Dejan la basura regada en la calle	0	0,0
Dejan muy hediondo el ambiente cuando pasan	1	12,5
La cuadrilla pide dinero	0	0,0
La cuadrilla es grosera con los vecinos	0	0,0
Otro	0	0,0
No Tiene Problemas con el Servicio de Aseo Urbano	3	37,5
<b>TOTAL</b>	<b>8</b>	<b>100</b>

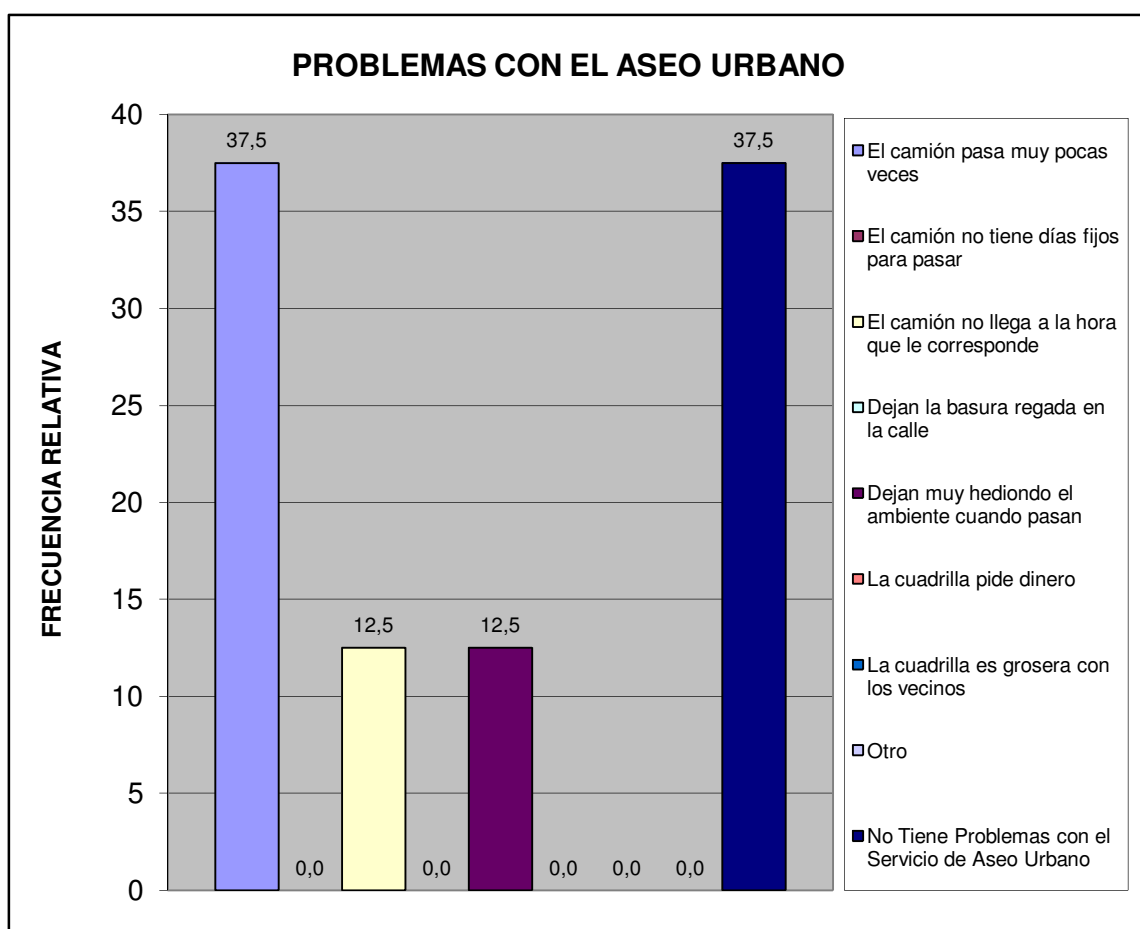

Norte A	Conjunto Resd. Tiziana Villas
---------	-------------------------------

Pobreza Estructural	fa	%
Hogares sin NBI (No Pobre)	4	44,4
Hogares con 1 NBI (Pobres)	3	33,3
Hogares con $\geq 2$ NBI (Pobre extremo)	2	22,2
<b>TOTAL</b>	<b>9</b>	<b>100</b>

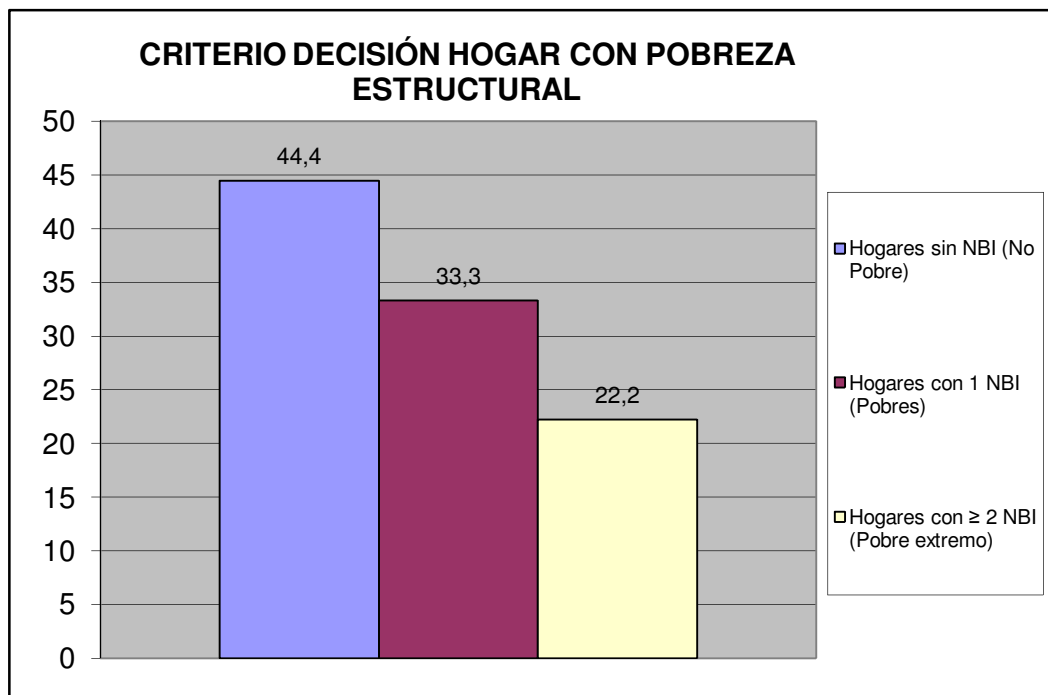

Norte A	Conjunto Resd. Tiziana Villas
---------	-------------------------------

## V.- MOVILIDAD Y MEDIOS DE TRANSPORTE PÚBLICO.

¿Cuál es el medio de transporte que más utilizan los miembros del hogar?	fa	%
Autobús Publico	5	50,0
Vehículo particular	5	50,0
Motocicleta	0	0,0
Bicicleta	0	0,0
Caminando	0	0,0
Ruta de Trabsporte de la Alcaldia de san Diego	0	0,0
Otro	0	0,0
<b>TOTAL</b>	<b>10</b>	<b>100</b>

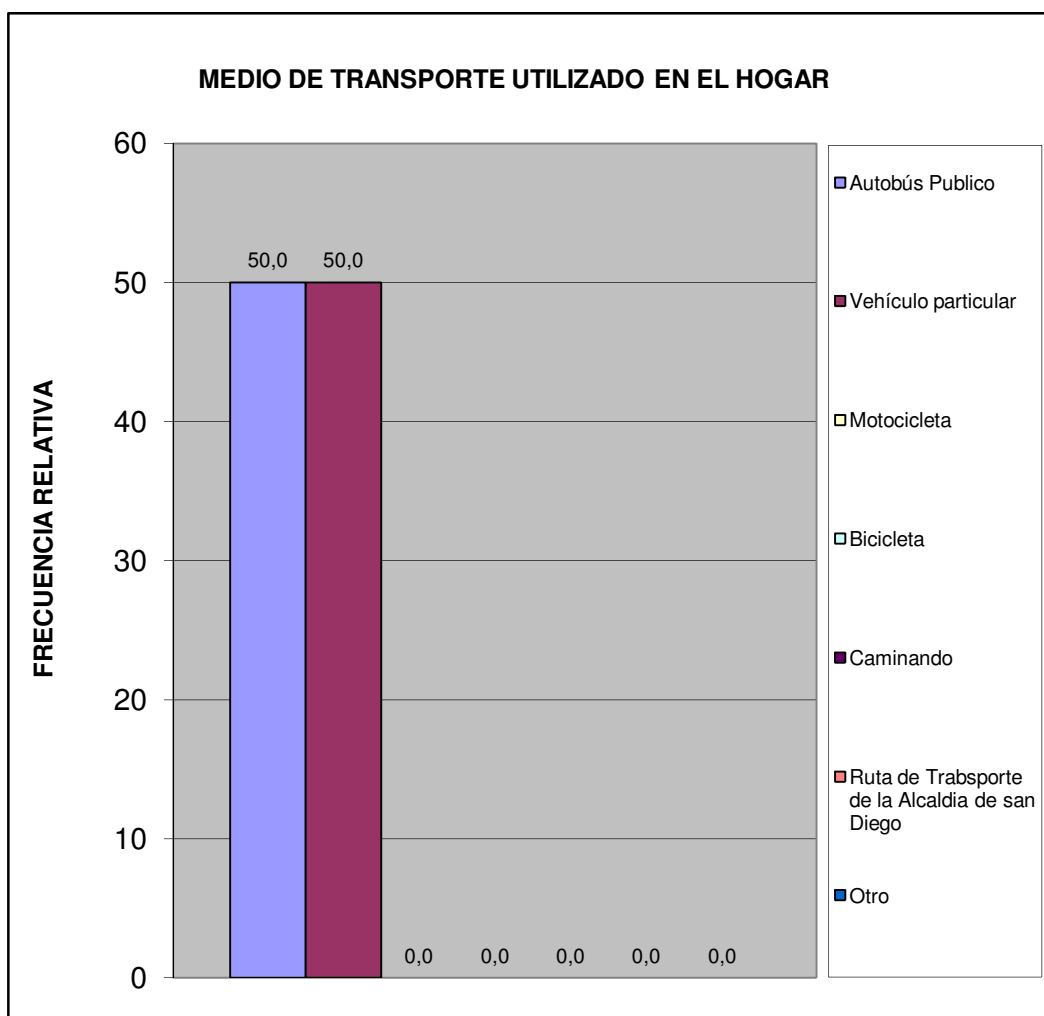

Norte A	Conjunto Resd. Tiziana Villas
---------	-------------------------------

¿Cuál es el problema más importante que afronta el transporte público?	fa	%
La inseguridad dentro de la unidad (atracos, robos, agresiones físicas)	1	10,0
La falta de limpieza	1	10,0
El tiempo que tardan en llegar al destino	1	10,0
El tiempo que se tarda esperándolos en la parada	4	40,0
El mal estado de la unidad	1	10,0
La ciudad ha crecido y se siguen manteniendo las mismas rutas	0	0,0
La falta de supervisión del servicio de transporte	0	0,0
Maltrato de los operadores a los usuarios del sistema	0	0,0
Otro	1	10,0
Ningún miembro del hogar usa transporte público	0	0,0
No Sabe	1	10,0
<b>TOTAL</b>	<b>10</b>	<b>100</b>

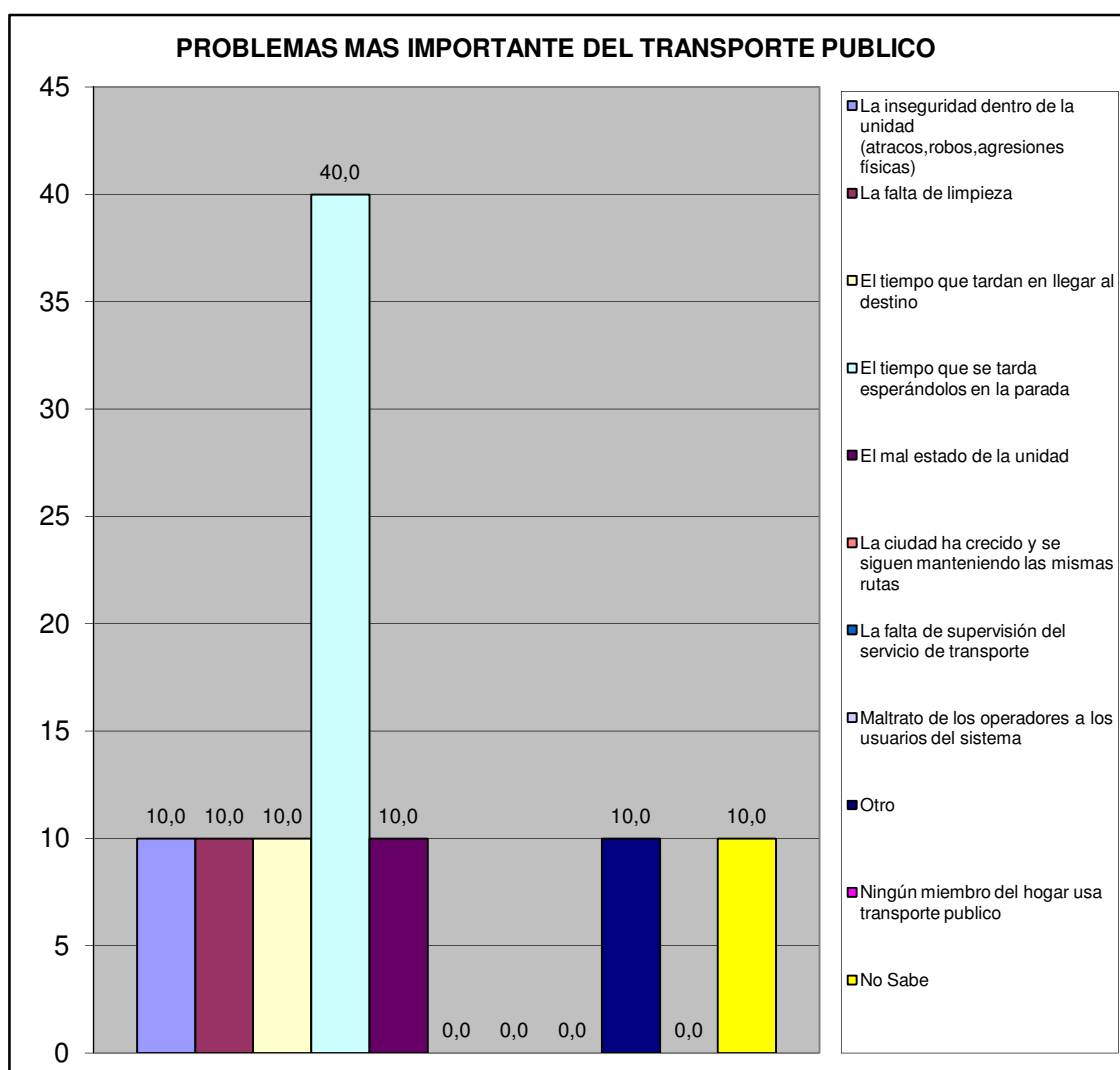

Norte A	Conjunto Resd. Tiziana Villas
---------	-------------------------------

## VI.- SEGURIDAD PÚBLICA.

¿Con que frecuencia la policía patrulla en la calle donde está ubicada su vivienda?	fa	%
Diario	1	11,1
Interdiario	3	33,3
Semanal	2	22,2
No patrullan	3	33,3
No sabe	0	0,0
No responde	0	0,0
<b>TOTAL</b>	<b>9</b>	<b>100</b>

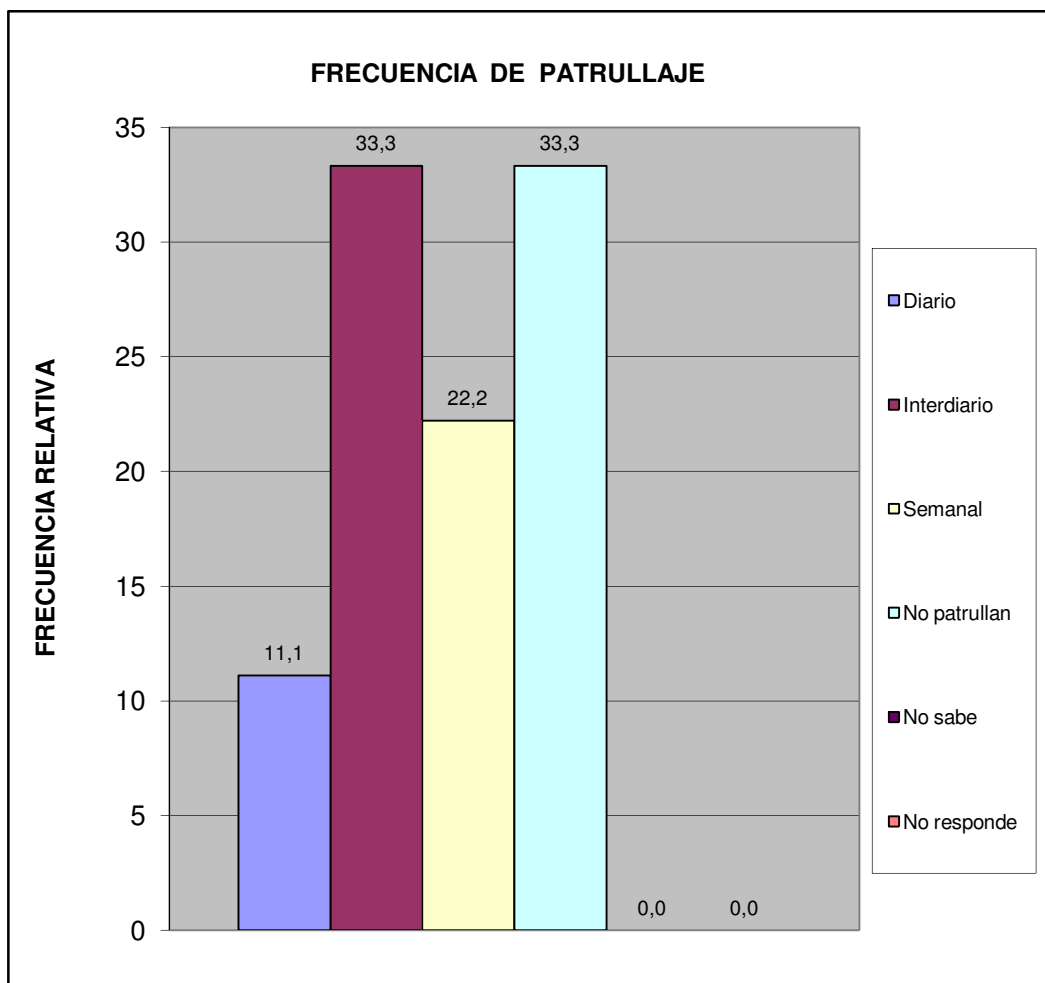

Norte A	Conjunto Resd. Tiziana Villas
---------	-------------------------------

¿En los últimos seis meses se han cometido delitos en su comunidad?	fa	%
Si	4	44,4
No	4	44,4
No sabe	1	11,1
No Responde	0	0,0
<b>Total</b>	<b>9</b>	<b>100</b>

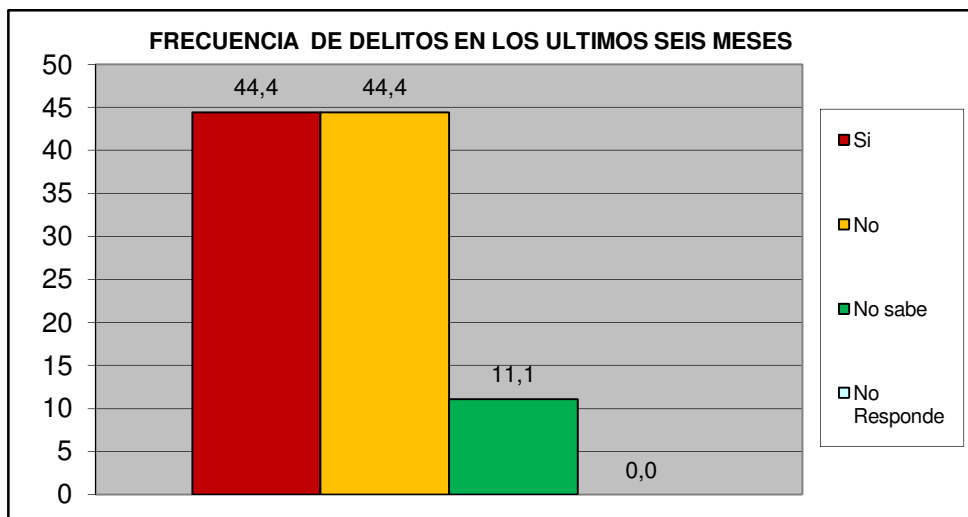

¿Ha presentado usted alguna denuncia ante los organismos competentes?	fa	%
Si	2	50,0
No	2	50,0
<b>TOTAL</b>	<b>4</b>	<b>100</b>

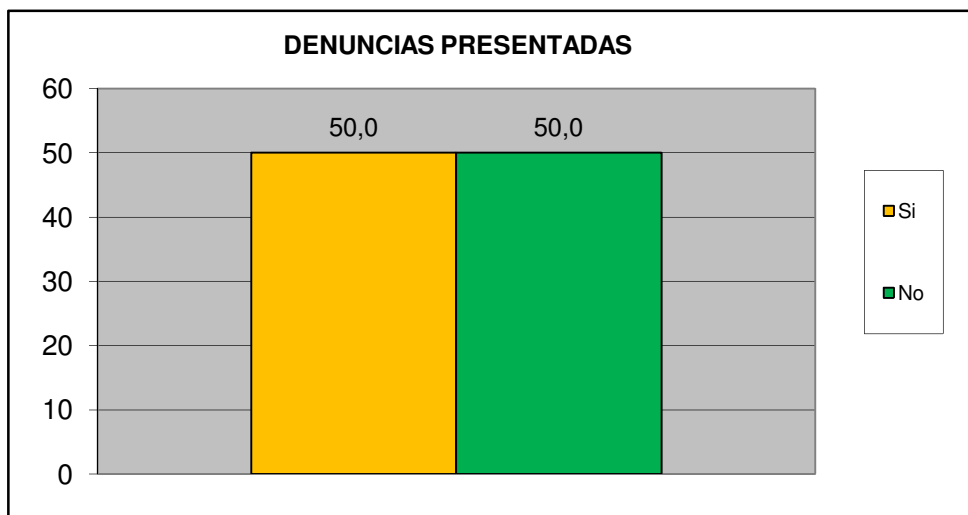

<b>Norte A</b>	<b>Conjunto Resd. Tiziana Villas</b>
----------------	--------------------------------------

¿Cómo evalúa usted la gestión de la Policía municipal de San Diego?	fa	%
Excelente	0	0,0
Buena	1	11,1
Regular	7	77,8
Mala	0	0,0
Pésima	0	0,0
No opina	1	11,1
<b>TOTAL</b>	<b>9</b>	<b>100</b>

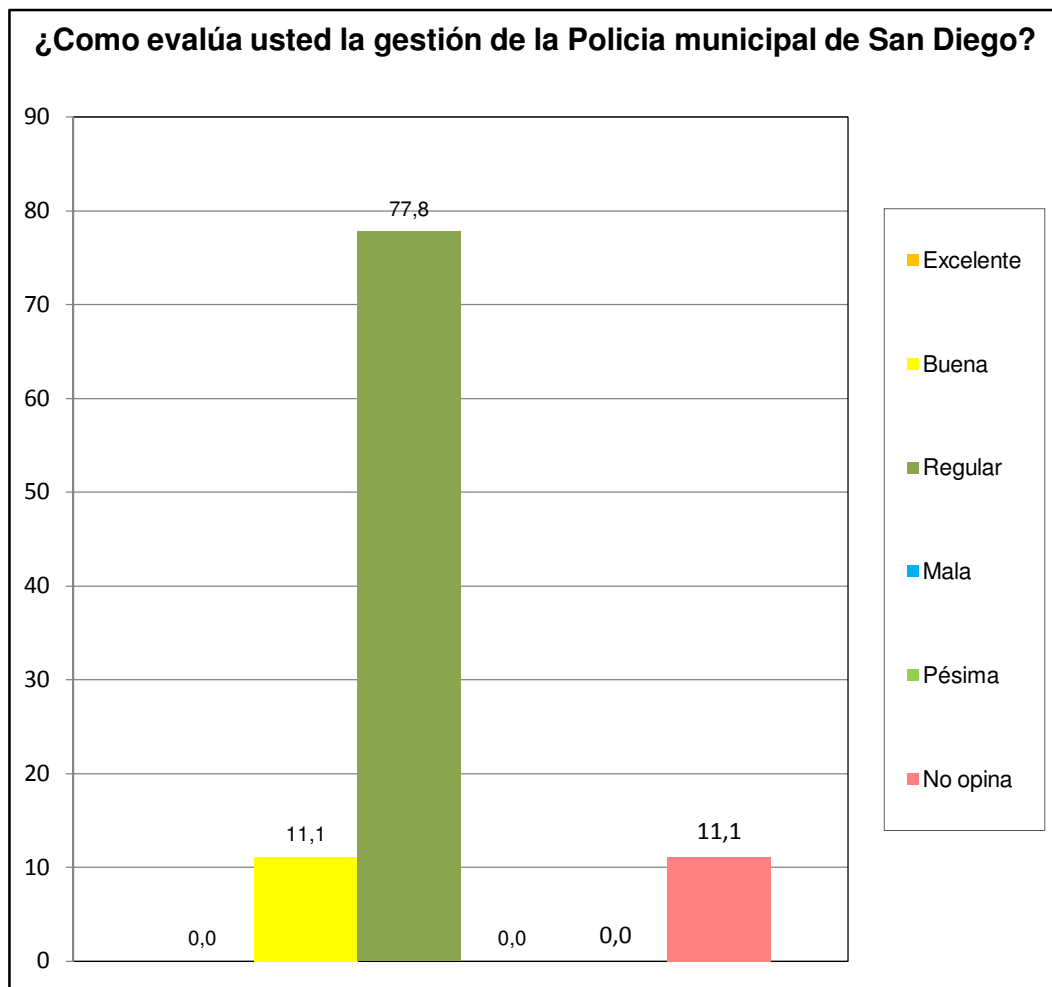

Norte A	Conjunto Resd. Tiziana Villas
---------	-------------------------------



¿Ha solicitado y/o recibido servicio de bomberos y/o ambulancias por parte de la Fundación Cuerpo de Bomberos de San Diego?	fa	%
Si	2	22,2
No	7	77,8
No Sabe	0	0,0
No Responde	0	0,0
<b>TOTAL</b>	<b>9</b>	<b>100</b>

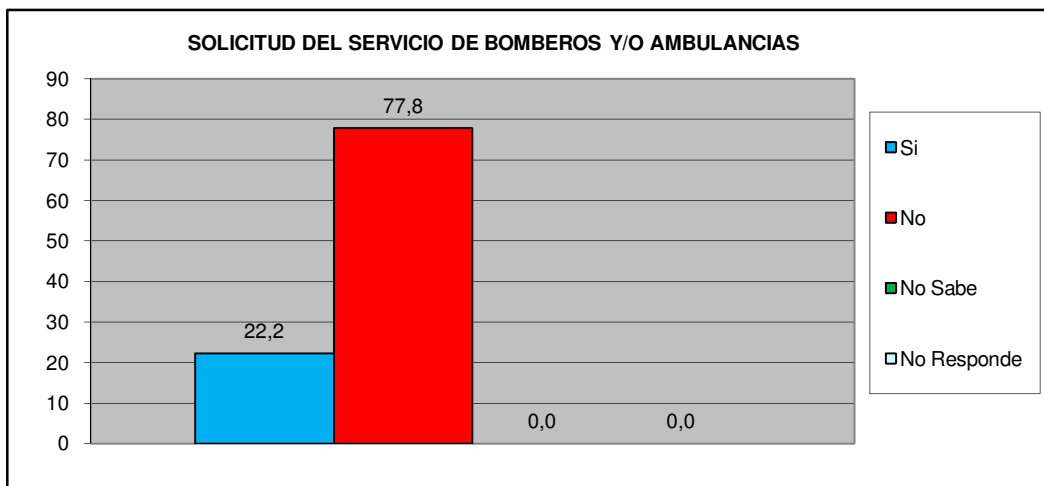

¿En Caso de ser positivo, quedo satisfecho con el servicio recibido por parte de la Fundación Cuerpo de Bomberos de San Diego?	fa	%
Si	1	50,0
No	1	50,0
No Sabe	0	0,0
No Responde	0	0,0
<b>TOTAL</b>	<b>2</b>	<b>100</b>

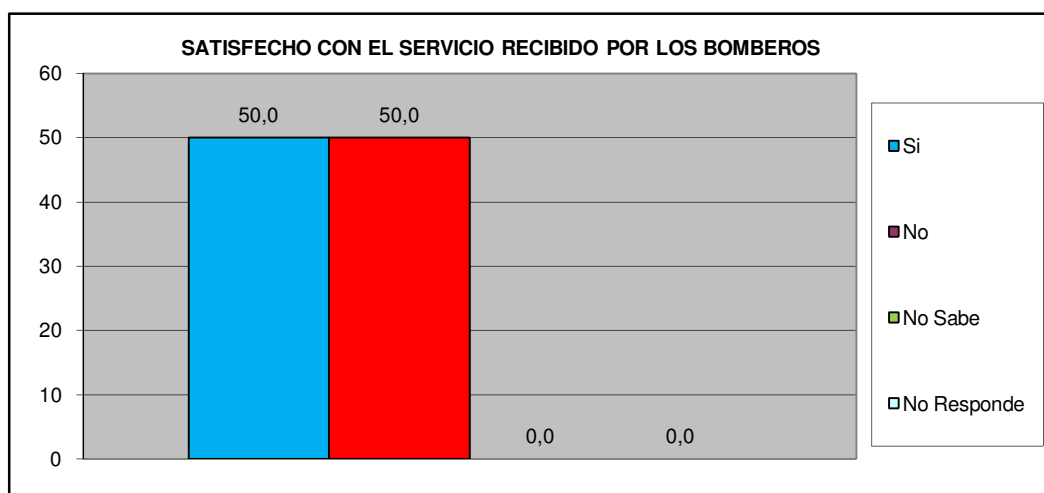

<b>Norte A</b>	<b>Conjunto Resd. Tiziana Villas</b>
----------------	--------------------------------------

## VII.- EDUCACIÓN.

Como Evalúa Ud. La calidad ACADÉMICA de los preescolares de la Alcaldía y de la escuela Municipal Monseñor Luis E. Henríquez.	fa	%
Excelente	0	0,0
Buena	1	11,1
Regular	0	0,0
Mala	0	0,0
Pésima	0	0,0
No Sabe / No opina	8	88,9
<b>TOTAL</b>	<b>9</b>	<b>100</b>

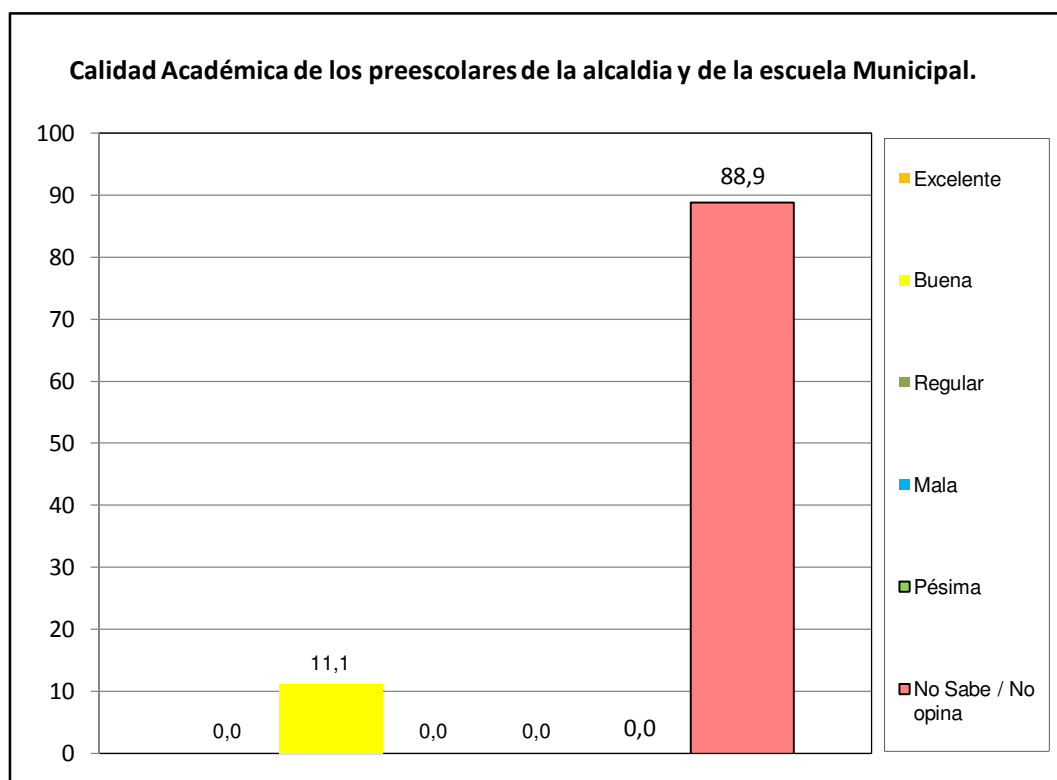

Norte A	Conjunto Resd. Tiziana Villas
---------	-------------------------------

# VIII.- CAPACIDAD DE ACCESO DEL HOGAR A LOS SERVICIOS DE SALUD.

		fa	%
¿Alguna vez usted o algún miembro de su hogar ha dejado de comprar medicinas prescritas debido a su costo?	Si	3	33,3
	No	6	66,7
TOTAL		9	100

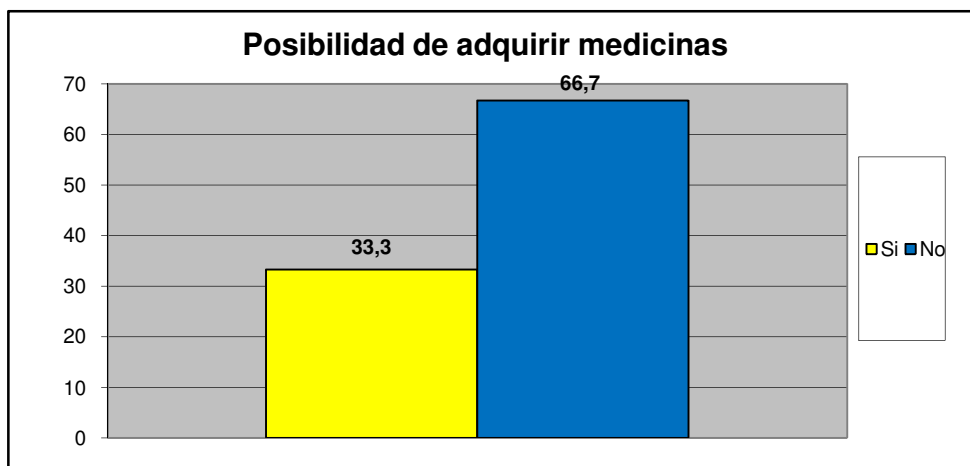

		fa	%
¿Presenta Ud o algun miembro de su familia dificultad para acceder a los servicios de salud?	Si	4	44,4
	No	5	55,6
TOTAL		9	100

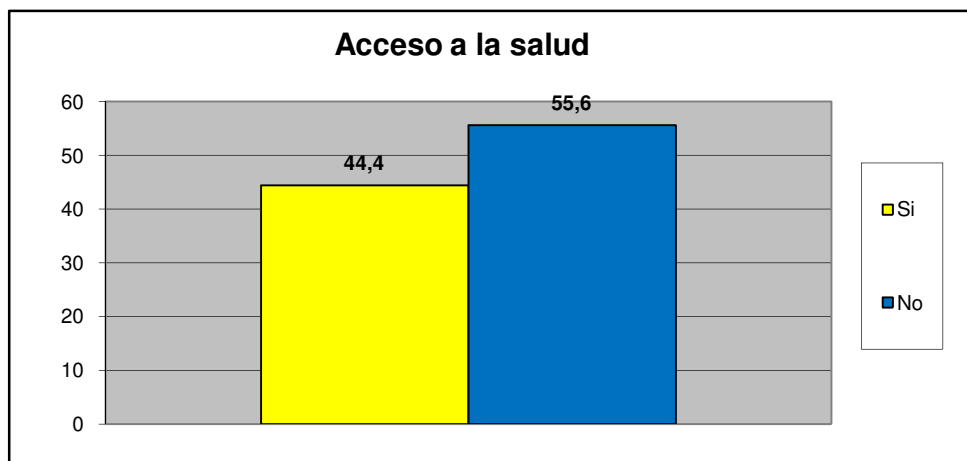

Norte A	Conjunto Resd. Tiziana Villas
---------	-------------------------------

Principal causa para no acceder al Servicio de Salud	fa	%
Nos queda lejos de nuestra casa	1	25,0
No nos atienden el mismo día	1	25,0
Son muy costosos los tratamientos médicos	0	0,0
son muy costosas las consultas medicas	0	0,0
el trato que recibimos no es el adecuado	0	0,0
Los horarios de atención al publico son reducidos	0	0,0
Otra	0	0,0
No sabe	1	25,0
No Responde	1	25,0
<b>TOTAL.</b>	<b>4</b>	<b>100</b>

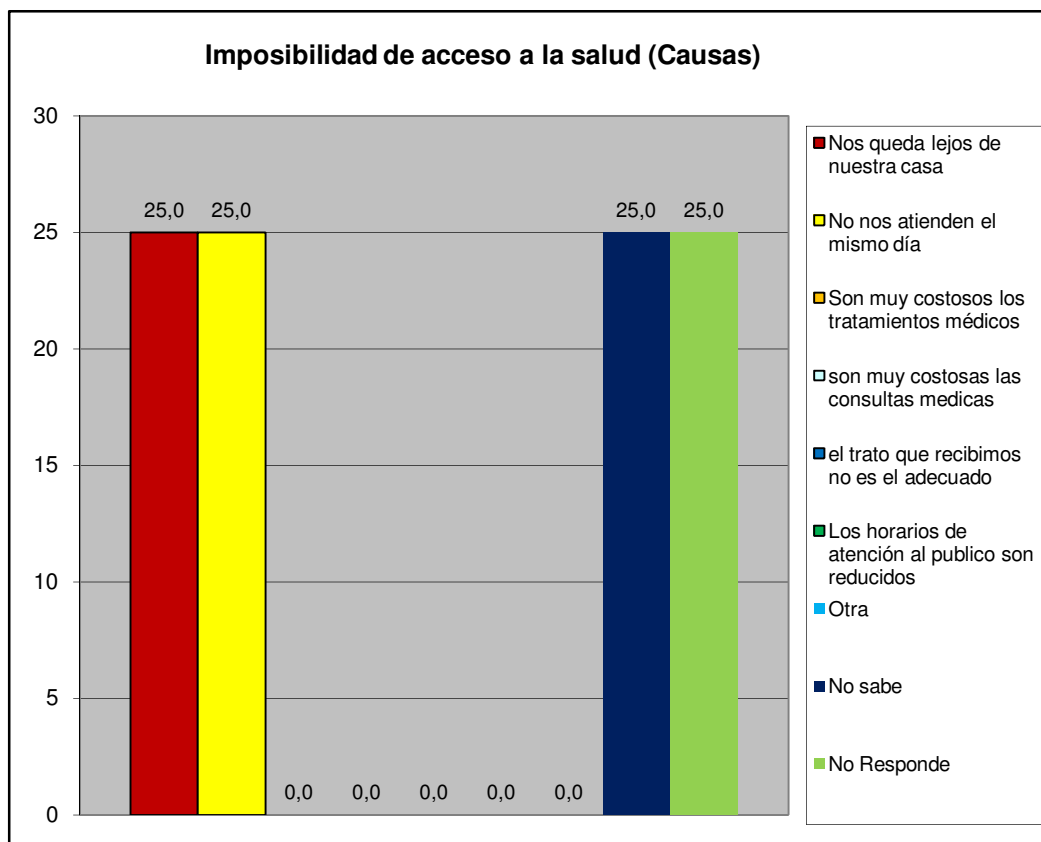

Norte A	Conjunto Resd. Tiziana Villas
---------	-------------------------------

## IX.- EVALUACIÓN DE LA GESTIÓN MUNICIPAL

¿Asistió Usted a la Feria Navideña (BAZAR) de San Diego?	fa	%
Si	8	88,9
No	1	11,1
<b>TOTAL</b>	<b>9</b>	<b>100</b>

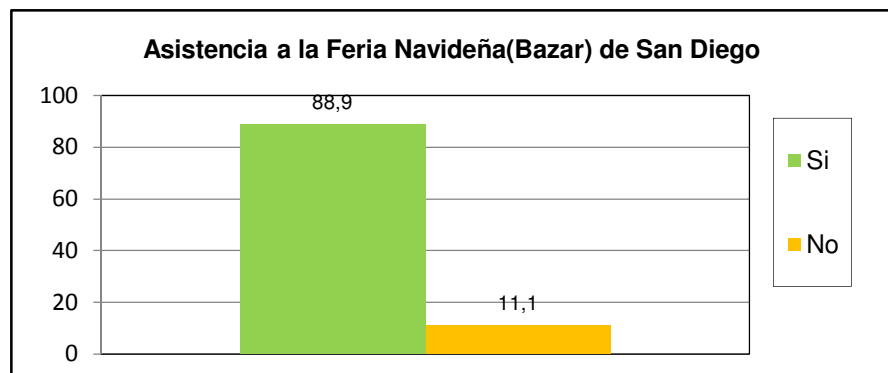

¿Cuál es la percepción que Usted tiene de la Feria Navideña (BAZAR) de San Diego?	fa	%
Excelente	3	33,3
Buena	5	55,6
Regular	1	11,1
Mala	0	0,0
Pésima	0	0,0
No opina	0	0,0
<b>TOTAL</b>	<b>9</b>	<b>100</b>

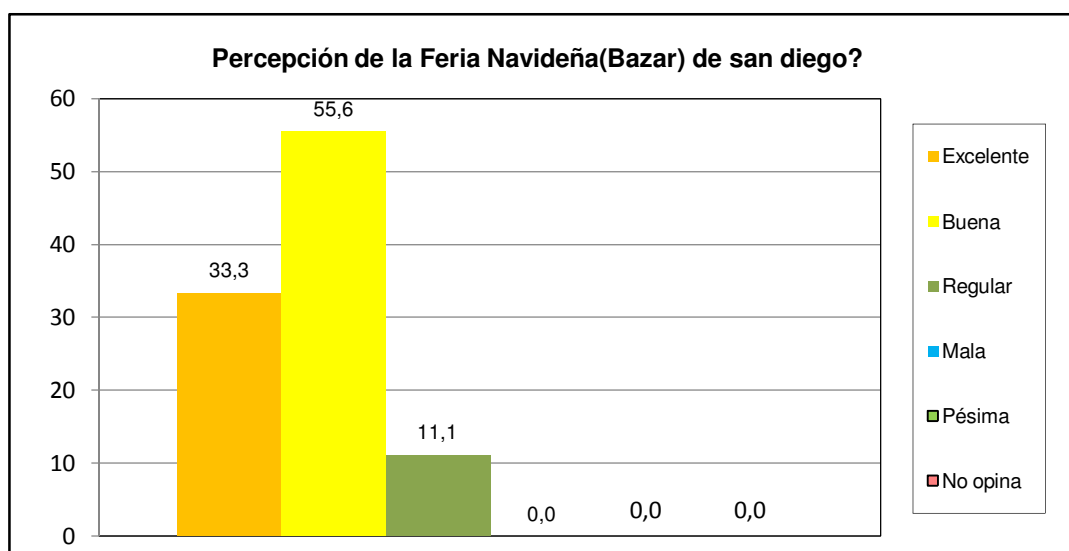

Norte A	Conjunto Resd. Tiziana Villas
---------	-------------------------------

¿Posee su inmueble el carnet de servicios municipales?	fa	%
Si	3	33,3
No	6	66,7
No sabe	0	0,0
No Responde	0	0,0
<b>TOTAL</b>	<b>9</b>	<b>100</b>

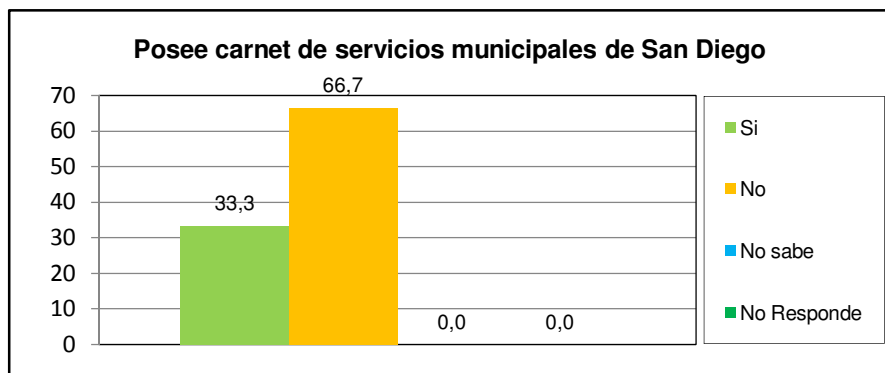

¿Cuál es la percepción de la planta embotelladora de Agua Potable y de los puntos de distribución de San Diego?	fa	%
Excelente	2	22,2
Buena	4	44,4
Regular	0	0,0
Mala	0	0,0
Pésima	0	0,0
No opina	3	33,3
<b>TOTAL</b>	<b>9</b>	<b>100</b>

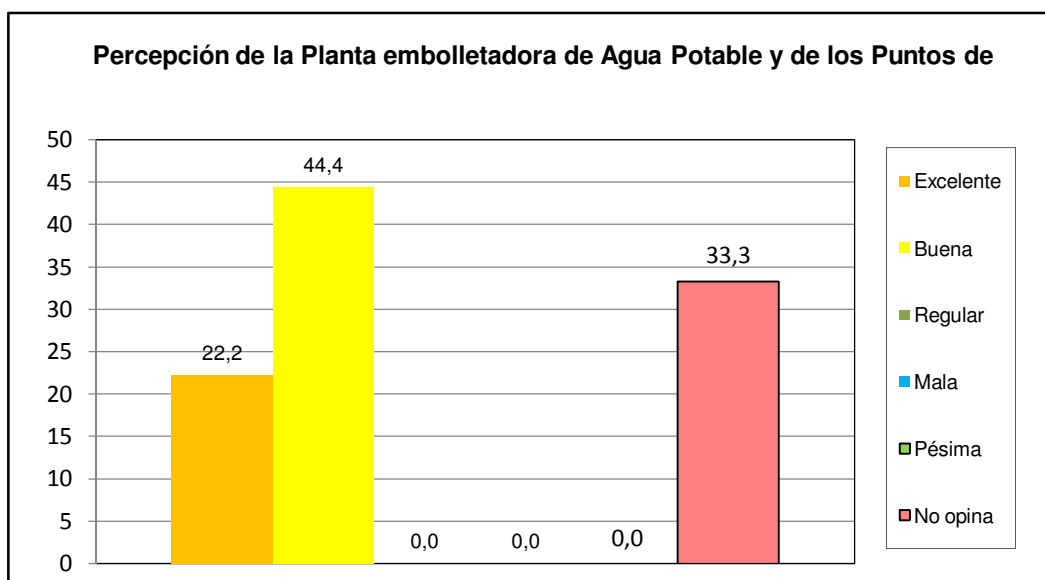

<b>Norte A</b>	<b>Conjunto Resd. Tiziana Villas</b>
----------------	--------------------------------------

¿Como evalua usted la gestion municipal?	fa	%
Excelente	1	11,1
Buena	3	33,3
Regular	5	55,6
Mala	0	0,0
Pésima	0	0,0
No opina	0	0,0
<b>TOTAL</b>	<b>9</b>	<b>100</b>

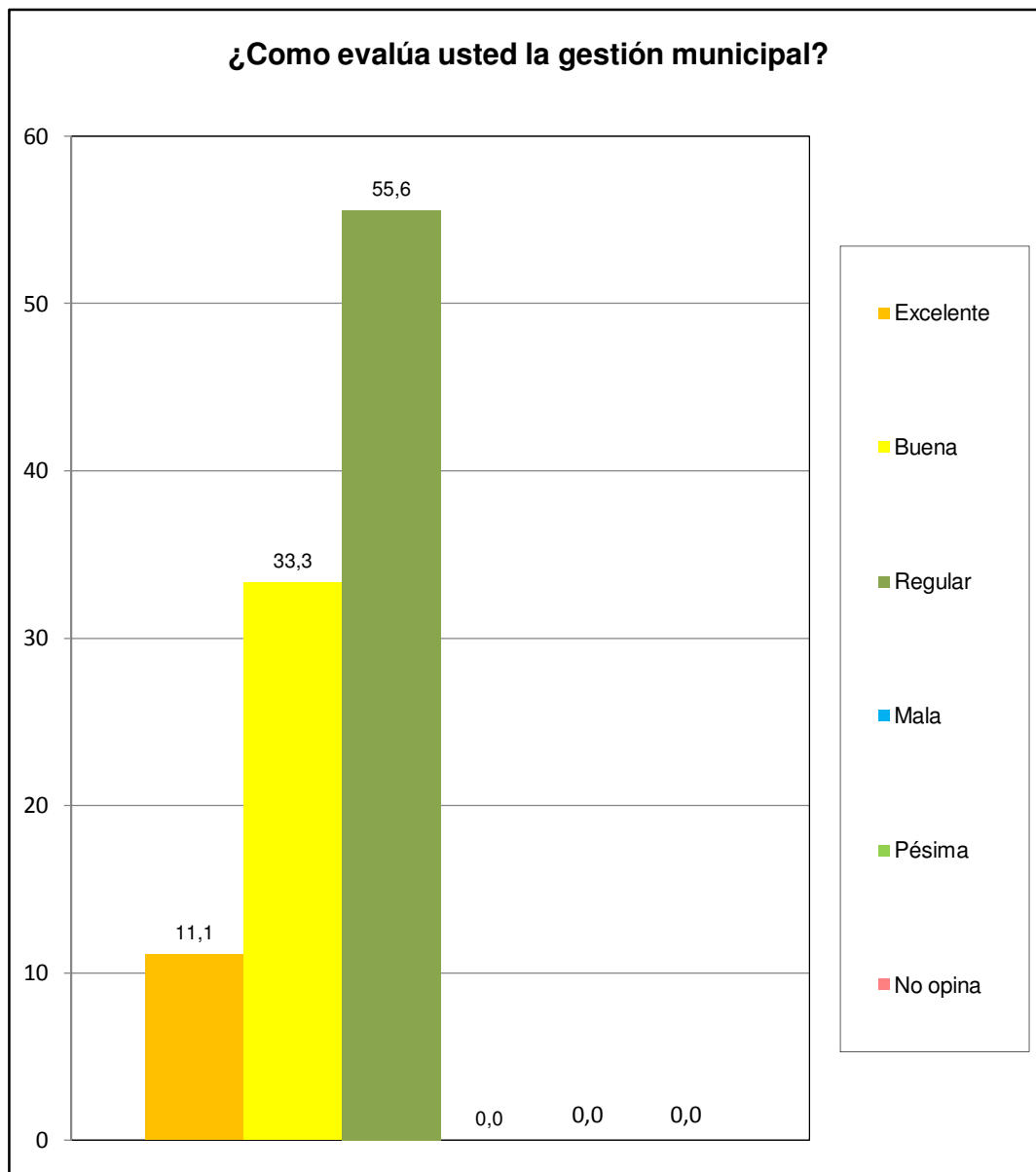

Norte A	Conjunto Resd. Tiziana Villas
---------	-------------------------------