



República Bolivariana de Venezuela
Estado Carabobo
Sala Técnica del Consejo Local de Planificación Pública
del Municipio San Diego

Indice de Bienestar Humano Municipal de San Diego 2015.

DECODIFICACION DE RESULTADOS DEL INSTRUMENTO

I.- DATOS DE LOCALIZACIÓN DE LA VIVIENDA.

Sector	Nombre de Residencia o urbanismo
Norte A	Conjunto Resd. Villas de la Ponderosa

II.- SITUACIÓN SOCIOECONÓMICA.

Características de la Vivienda	fa	%
Mansión.	0	0,0
Quinta o Casa quinta.	0	0,0
Townhouse.	0	0,0
Casa.	3	100,0
Apartamento.	0	0,0
Penthouse.	0	0,0
Apartamento en casa (anexo).	0	0,0
Casa de Vecindad o Pensión.	0	0,0
Rancho.	0	0,0
Otra Clase de Vivienda.	0	0,0
TOTAL	3	100

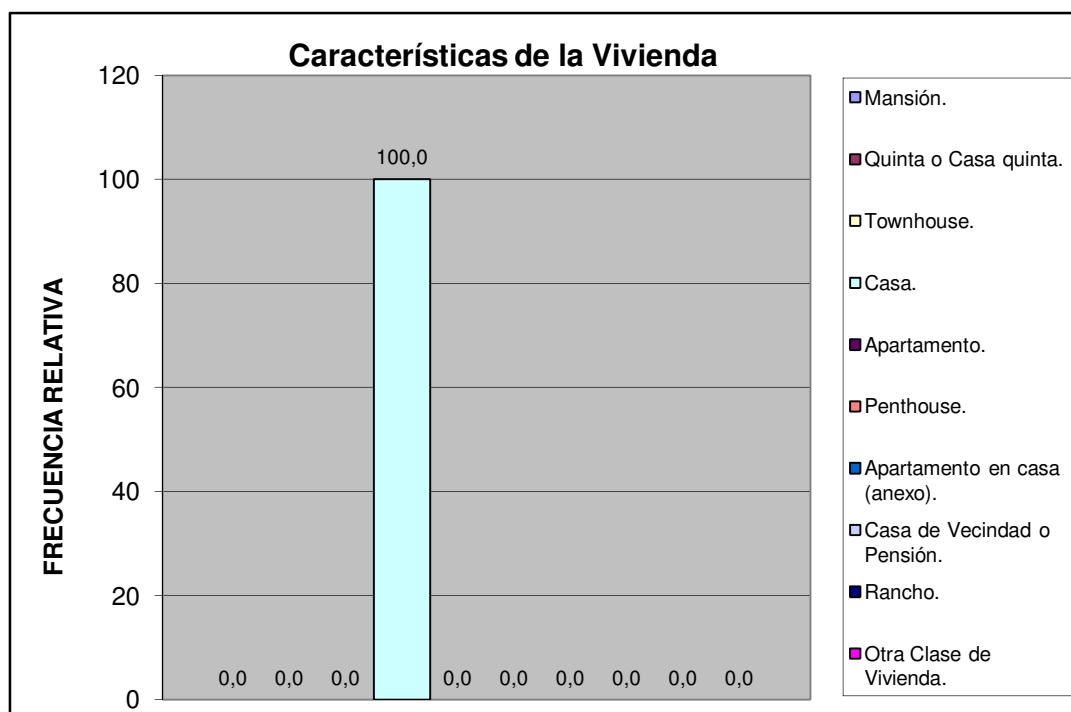

Norte A	Conjunto Resd. Villas de la Ponderosa
---------	---------------------------------------

Material de Construcción Predominante en Paredes	fa	%
Bloque o ladrillo frisado	3	100,0
Bloque o ladrillo sin frisar	0	0,0
Concreto	0	0,0
Madera aserrada/formica/fibra de vidrio o similares	0	0,0
Adobe/tapia/baharaque	0	0,0
Caña/palma/tabla/carton piedra/similares	0	0,0
TOTAL	3	100

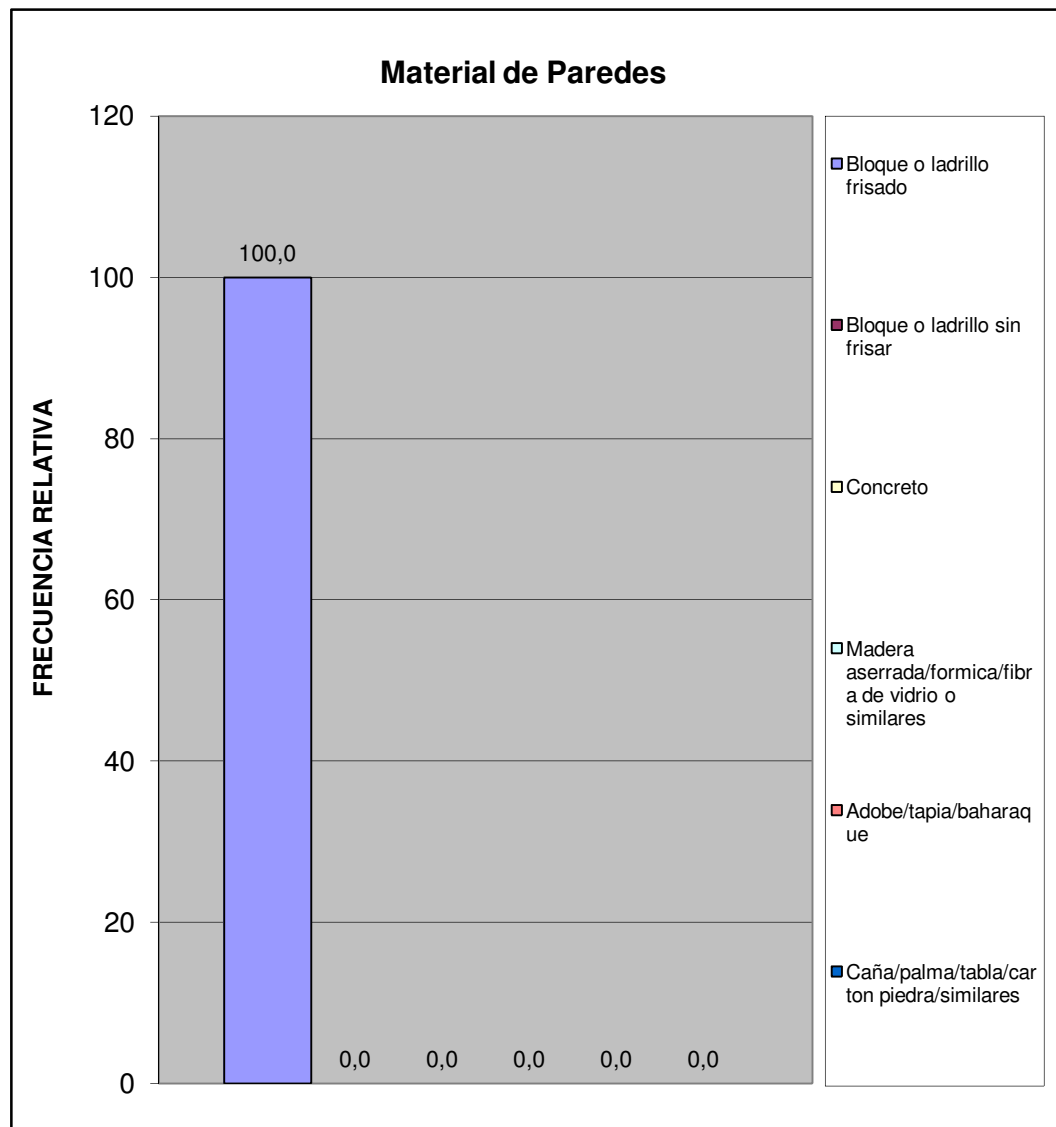

Norte A	Conjunto Resd. Villas de la Ponderosa
---------	---------------------------------------

Material de Construcción Predominante en Pisos	fa	%
Mosaico/granito/vinil/cerámica/ladrillo	3	100,0
Terracota/parquet/alfombra y similares	0	0,0
Cemento Pulido	0	0,0
Cemento rustico	0	0,0
Tierra	0	0,0
Tablas/tablonos y similares	0	0,0
TOTAL	3	100



Norte A	Conjunto Resd. Villas de la Ponderosa
---------	---------------------------------------

Material de Construcción Predominante en Techos	fa	%
Concreto Armado	2	66,7
Ladrillo-concreto	1	33,3
Fibra sintetica	0	0,0
Asbesto y similares	0	0,0
Laminas metalicas (Zinc y similares)	0	0,0
Tablas/tablonos y similares	0	0,0
Caña/palma y similar	0	0,0
TOTAL	3	100

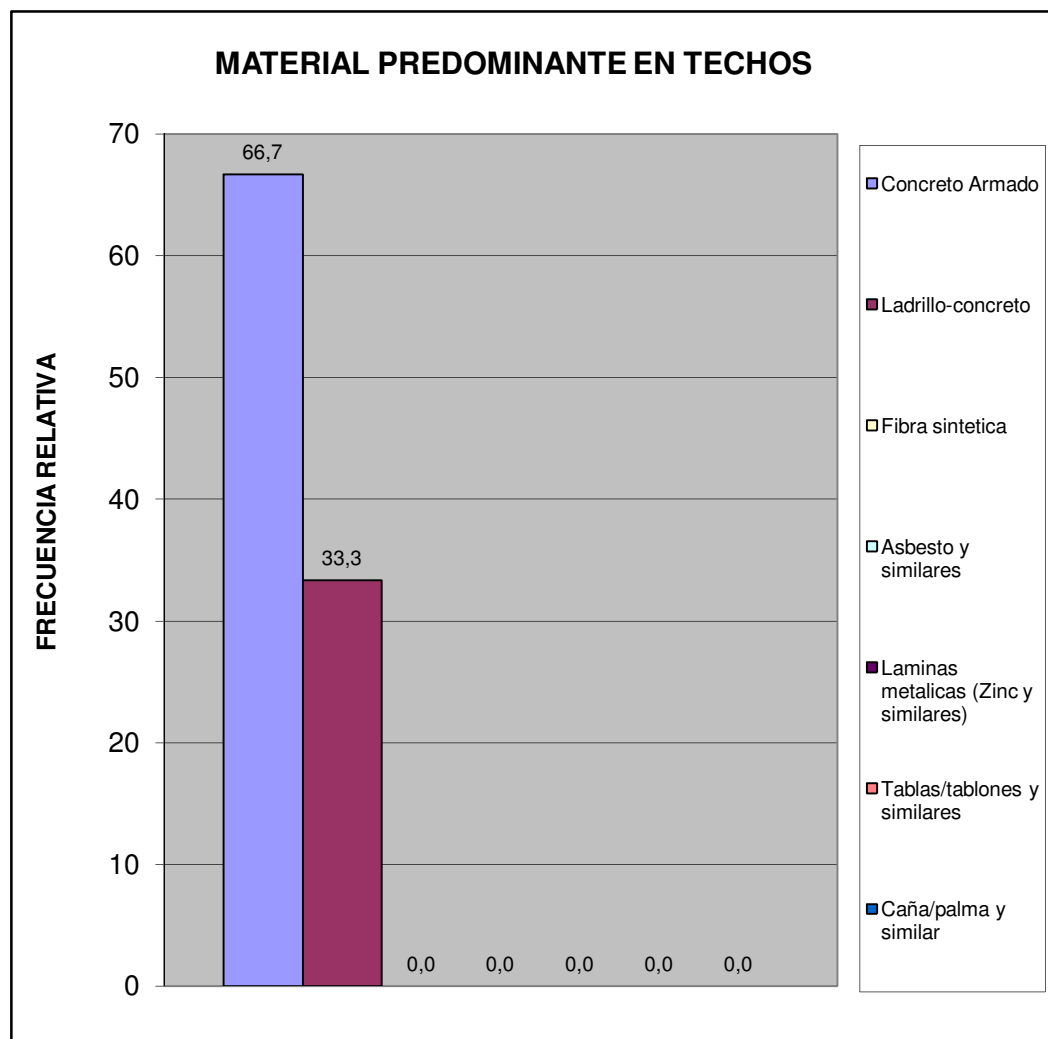

Norte A	Conjunto Resd. Villas de la Ponderosa
---------	---------------------------------------

Hacinamiento Detectado	fa	%
Hogar Hacinado	0	0,0
Hogar No Hacinado	3	100,0
Total	3	100



Ingreso Familiar	fa	%
Menos de Bs. 8.966	0	0,0
Entre Bs. 8.966 - 17.932	1	33,3
Entre Bs. 17.932 - 25.000	1	33,3
Entre Bs. 25.000 - 40.000	0	0,0
Mas de Bs. 40.000	1	33,3
TOTAL	3	100

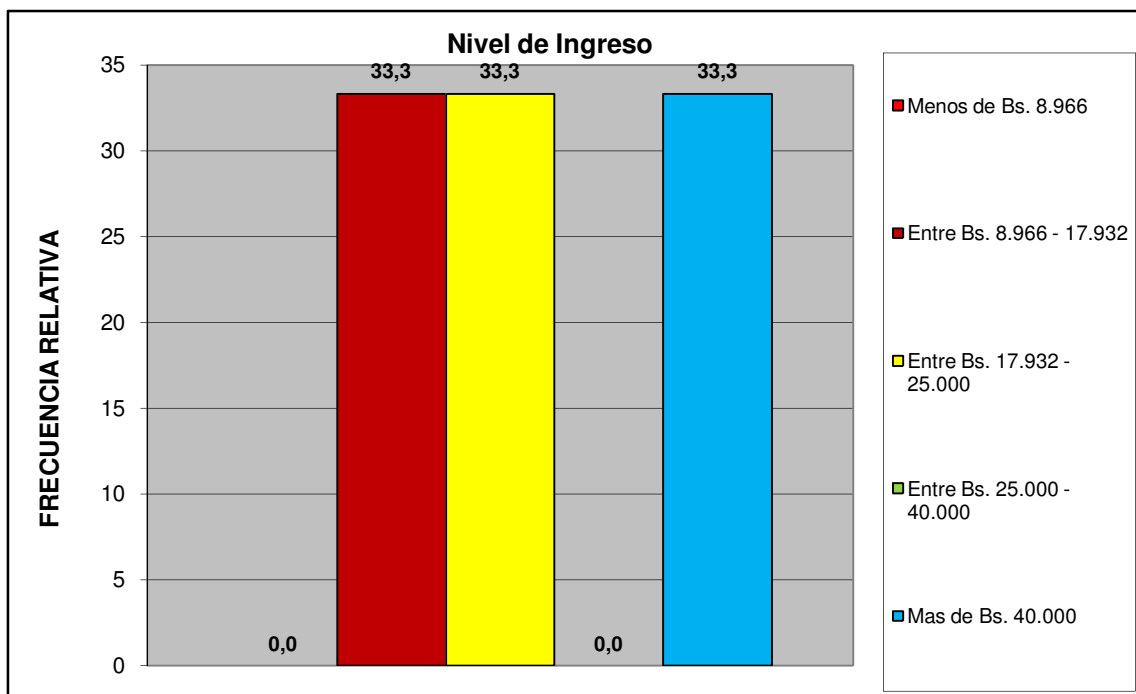

Norte A	Conjunto Resd. Villas de la Ponderosa
---------	---------------------------------------

Criterio Linea de la Pobreza	fa	%
Hogar Pobre Extremo. Si ICANP < 1	0	0,0
Hogar Pobre Relativo. Si $1 \leq \text{ICAPC} < 2$	1	33,3
Hogar No Pobre. Si ICAPC > 2	2	66,7
Total	3	100

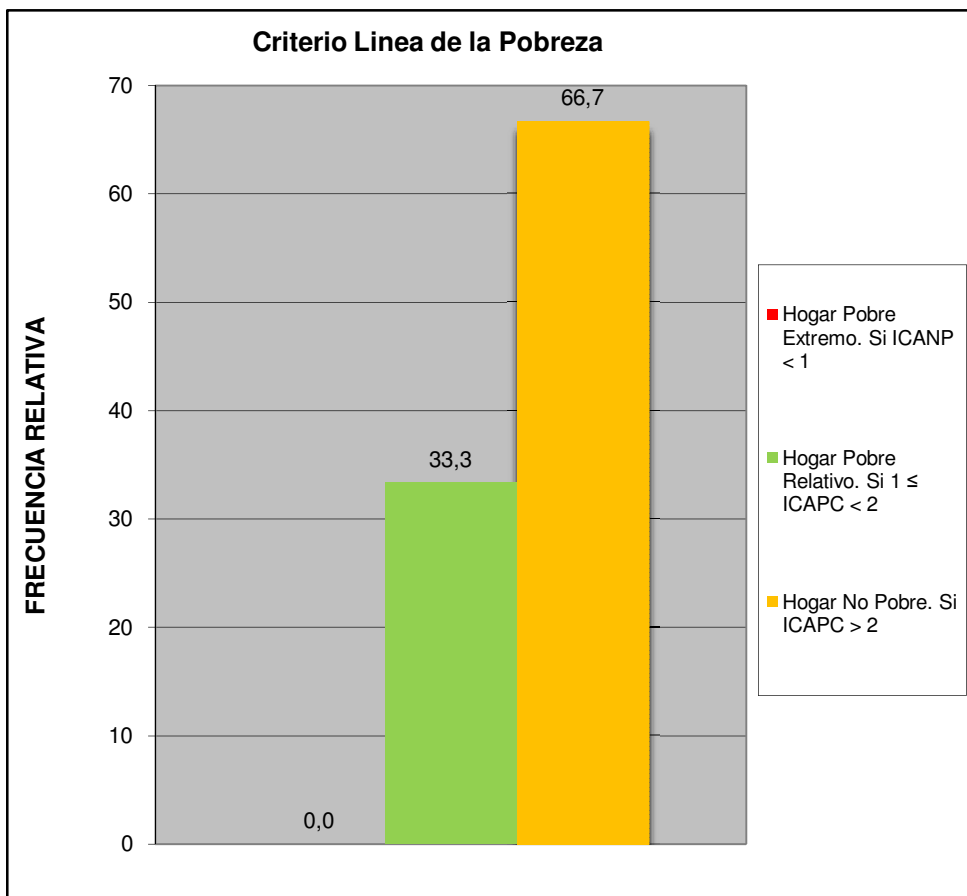

Norte A	Conjunto Resd. Villas de la Ponderosa
---------	---------------------------------------

Cual es el nivel academico de los miembros de la familia que trabajan en el hogar:	fa	%
Primaria	0	0,0
Secundaria Inconclusa	0	0,0
Bachiller	1	33,3
Técnico Medio	0	0,0
Técnico Superior Universitario	1	33,3
Universitario	1	33,3
Universitario con postgrado	0	0,0
Otro	0	0,0
TOTAL	3	100

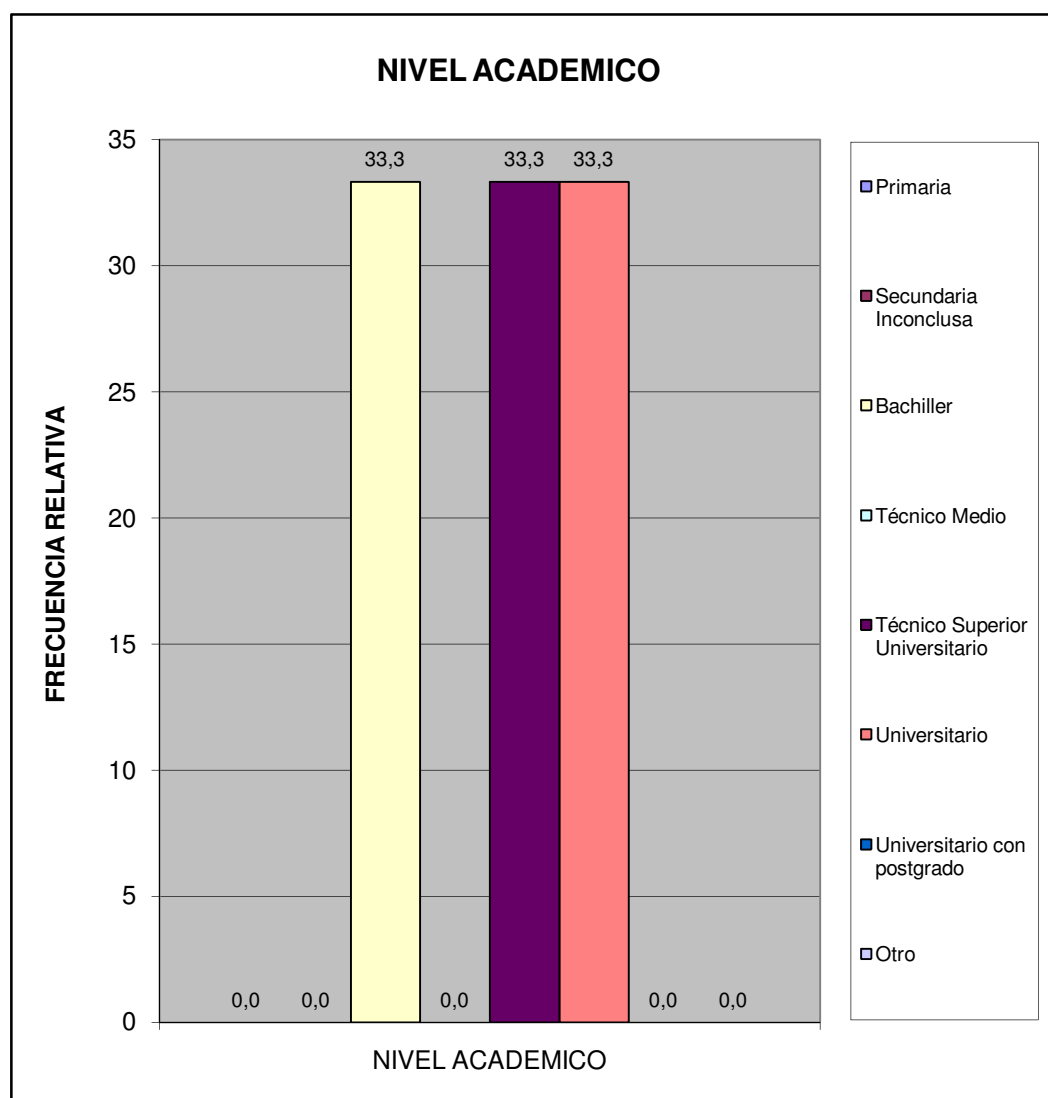

Norte A	Conjunto Resd. Villas de la Ponderosa
---------	---------------------------------------

¿Cuales cree que son los principales problemas de su comunidad, por orden de prioridad del 1 mayor importancia al 8 menor importancia relativa?	fa	%
Deporte	15	13,9
Educación	11	10,2
Seguridad	18	16,7
Salud	15	13,9
Cultura y Recreación	13	12,0
Infraestructura	4	3,7
Servicios Públicos	18	16,7
Ambiente	14	13,0
TOTAL	108	100

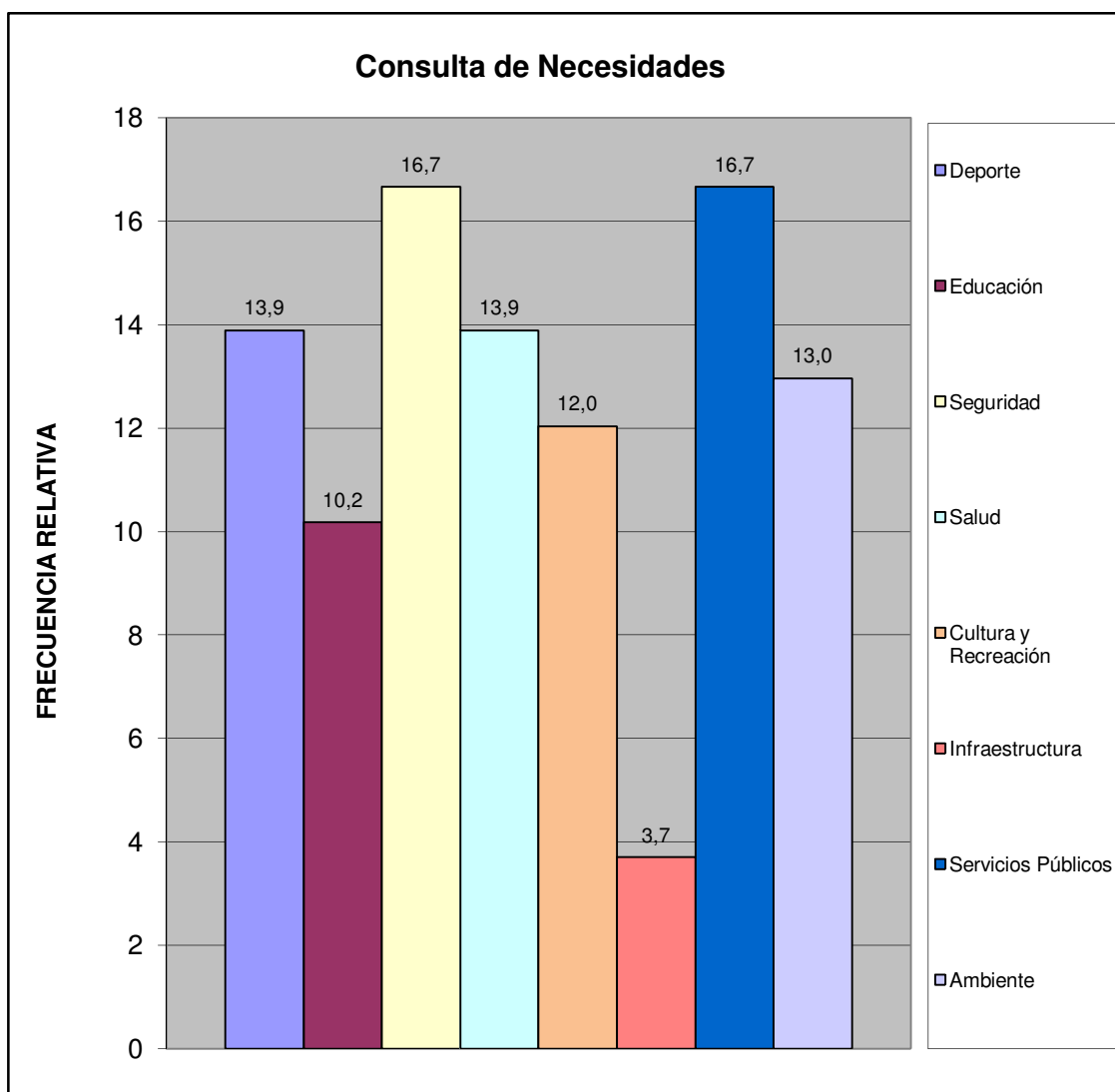

Norte A	Conjunto Resd. Villas de la Ponderosa
---------	---------------------------------------

¿Considera usted que la inflación afecta la calidad de vida de su familia?	fa	%
Si	3	100,0
No	0	0,0
No Sabe	0	0,0
No Responde	0	0,0
TOTAL	3	100

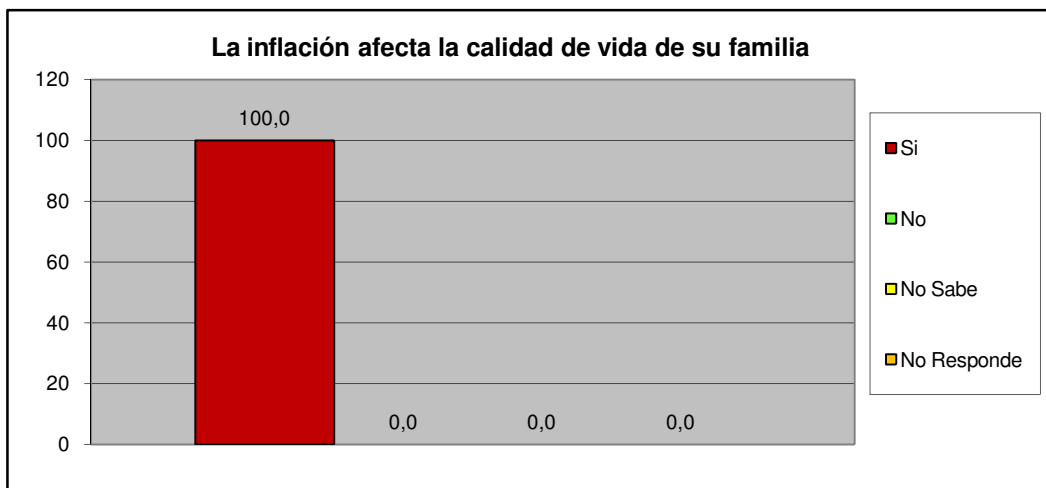

¿Considera usted que la escasez incrementa el costo de la canasta alimentaria?	fa	%
Si	3	100,0
No	0	0,0
No Sabe	0	0,0
No Responde	0	0,0
TOTAL	3	100

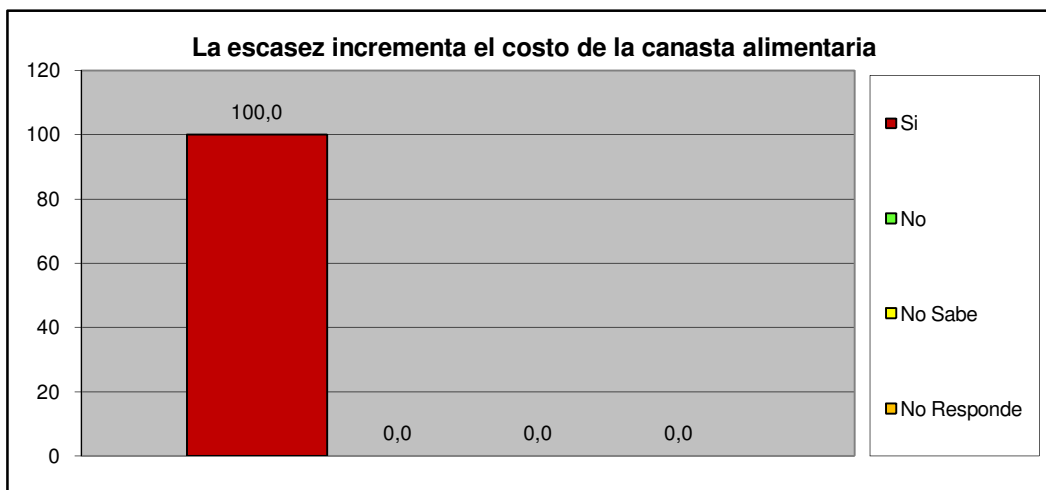

Norte A	Conjunto Resd. Villas de la Ponderosa
----------------	--

III.- SERVICIOS PÚBLICOS.

A esta Vivienda llega el agua por:	fa	%
Acueducto o tubería	0	0,0
Camión Cisterna	0	0,0
Pila publica o estanque	1	33,3
Pozo con tubería o Bomba	2	66,7
Pozo o manantial protegido	0	0,0
Otro	0	0,0
TOTAL	3	100

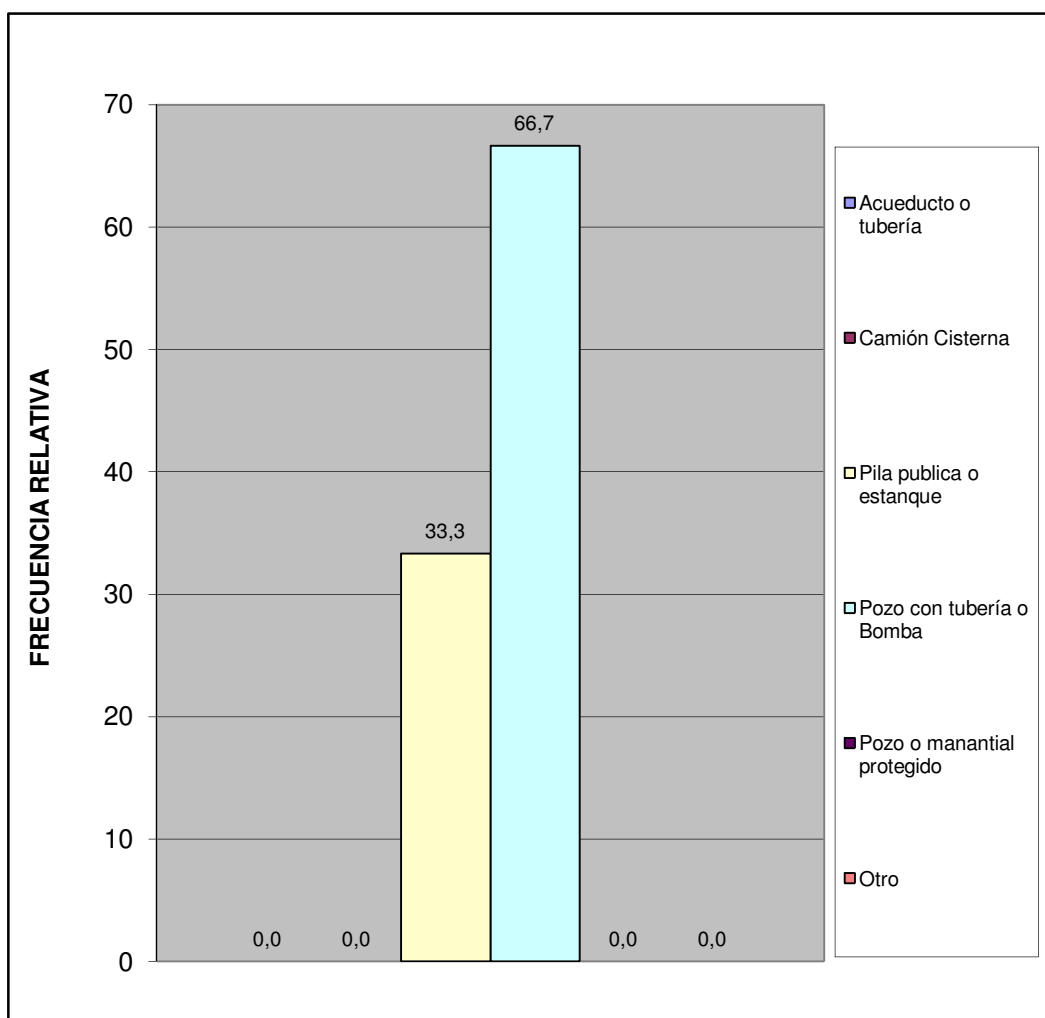

Norte A	Conjunto Resd. Villas de la Ponderosa
---------	---------------------------------------

¿En esta vivienda tienen alguno de estos problemas con el suministro de agua?	fa	%
Se interrumpe el servicio Frecuentemente.	0	0,0
La cantidad o presión del agua es muy baja.	0	0,0
El agua es turbia.	0	0,0
Tiene mal olor o mal sabor.	1	33,3
Todas las anteriores.	0	0,0
Otros	2	66,7
TOTAL	3	100

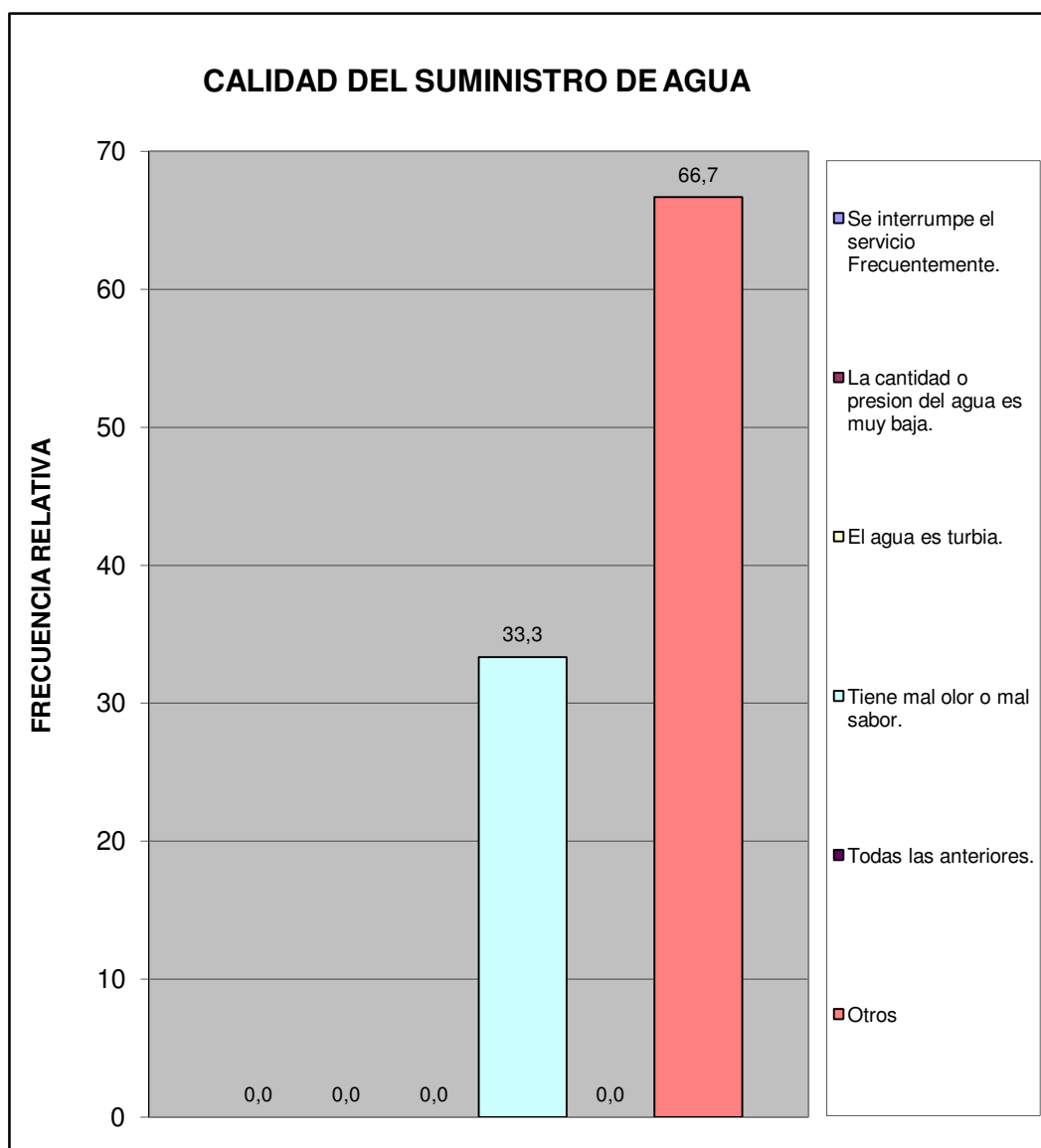

Norte A	Conjunto Resd. Villas de la Ponderosa
---------	---------------------------------------

¿En su vivienda tienen alguno de estos problemas con el suministro eléctrico?	fa	%
Frecuentes altas y bajas de tensión	1	25,0
Se interrumpe frecuentemente el suministro	3	75,0
Cortos circuitos y quema de artefactos electricos	0	0,0
No tiene problemas con el suministro electrico	0	0,0
Otro	0	0,0
TOTAL	4	100

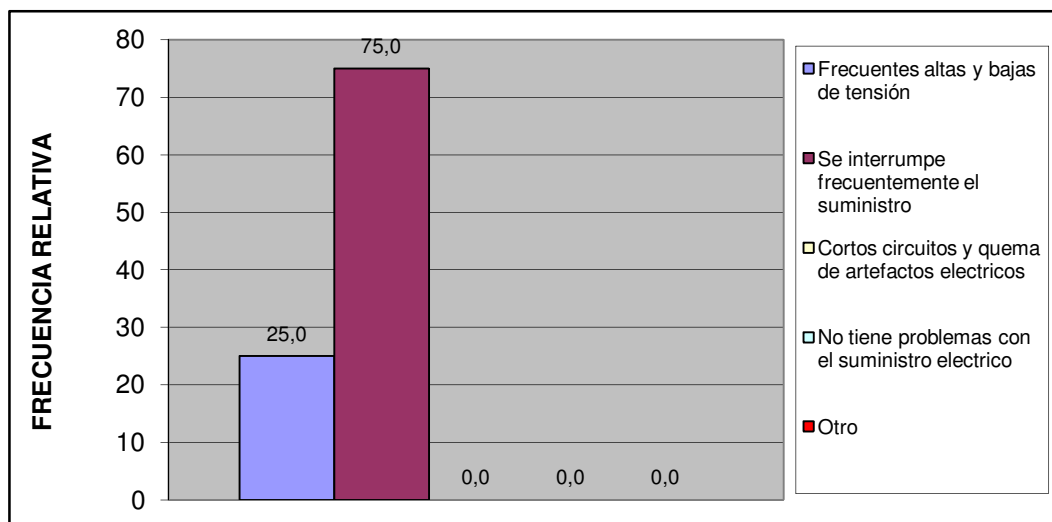

Esta vivienda tiene:	fa	%
Poceta conectada a cloaca	3	100,0
Poceta conectada a pozo séptico	0	0,0
No tiene conexión a pozo séptico o a la cloaca	0	0,0
Excusado de hoyo o letrina	0	0,0
No tiene excusado	0	0,0
TOTAL	3	100



Norte A	Conjunto Resd. Villas de la Ponderosa
---------	---------------------------------------

IV.- ACCESIBILIDAD A SERVICIOS PÚBLICOS.

¿Qué percepción tiene usted acerca de la limpieza del Municipio San Diego?	fa	%
Excelente	1	33,3
Buena	0	0,0
Regular	2	66,7
Mala	0	0,0
Pesima	0	0,0
No opina	0	0,0
TOTAL	3	100

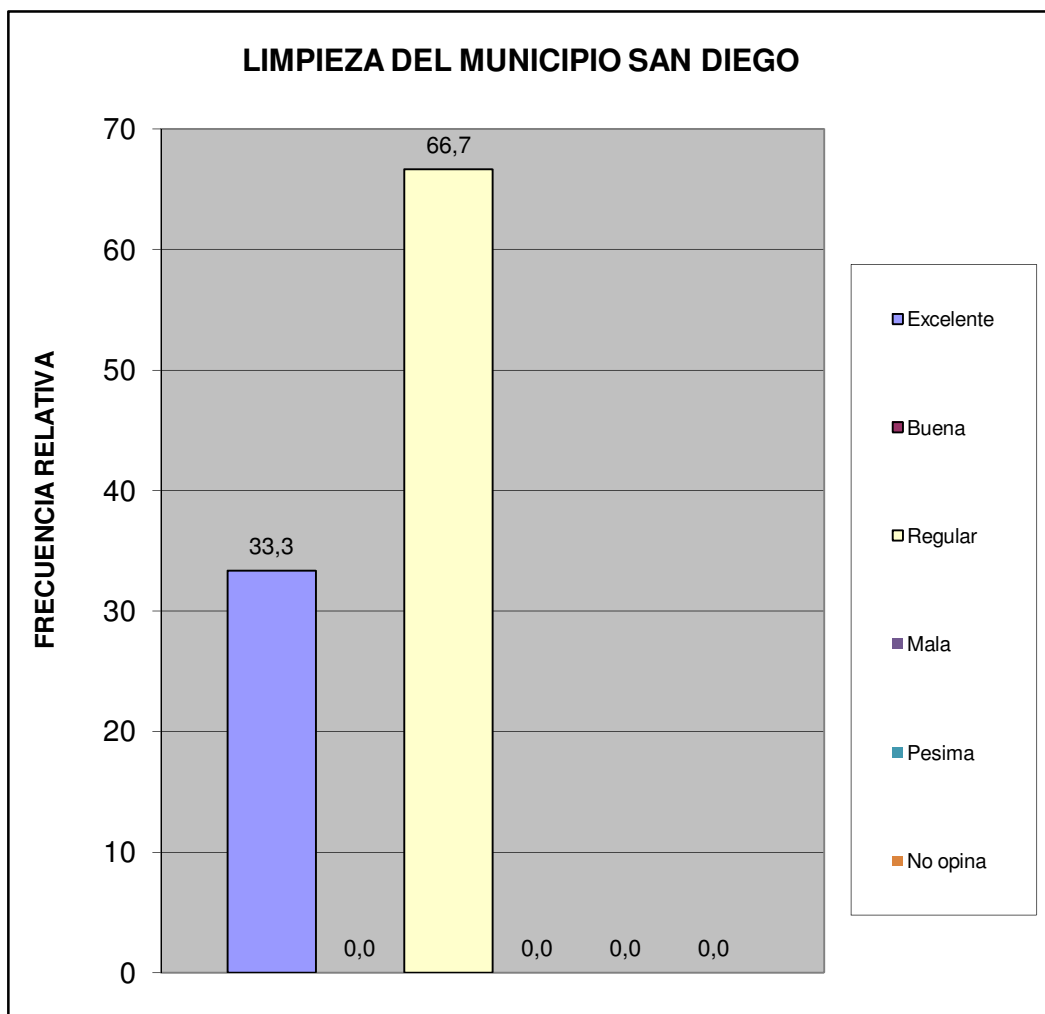

Norte A	Conjunto Resd. Villas de la Ponderosa
---------	---------------------------------------

¿Qué percepción tiene usted acerca del mantenimiento de parques, plazas y las áreas de dominio público?	fa	%
Excelente	1	33,3
Buena	2	66,7
Regular	0	0,0
Mala	0	0,0
Pesima	0	0,0
No opina	0	0,0
TOTAL	3	100

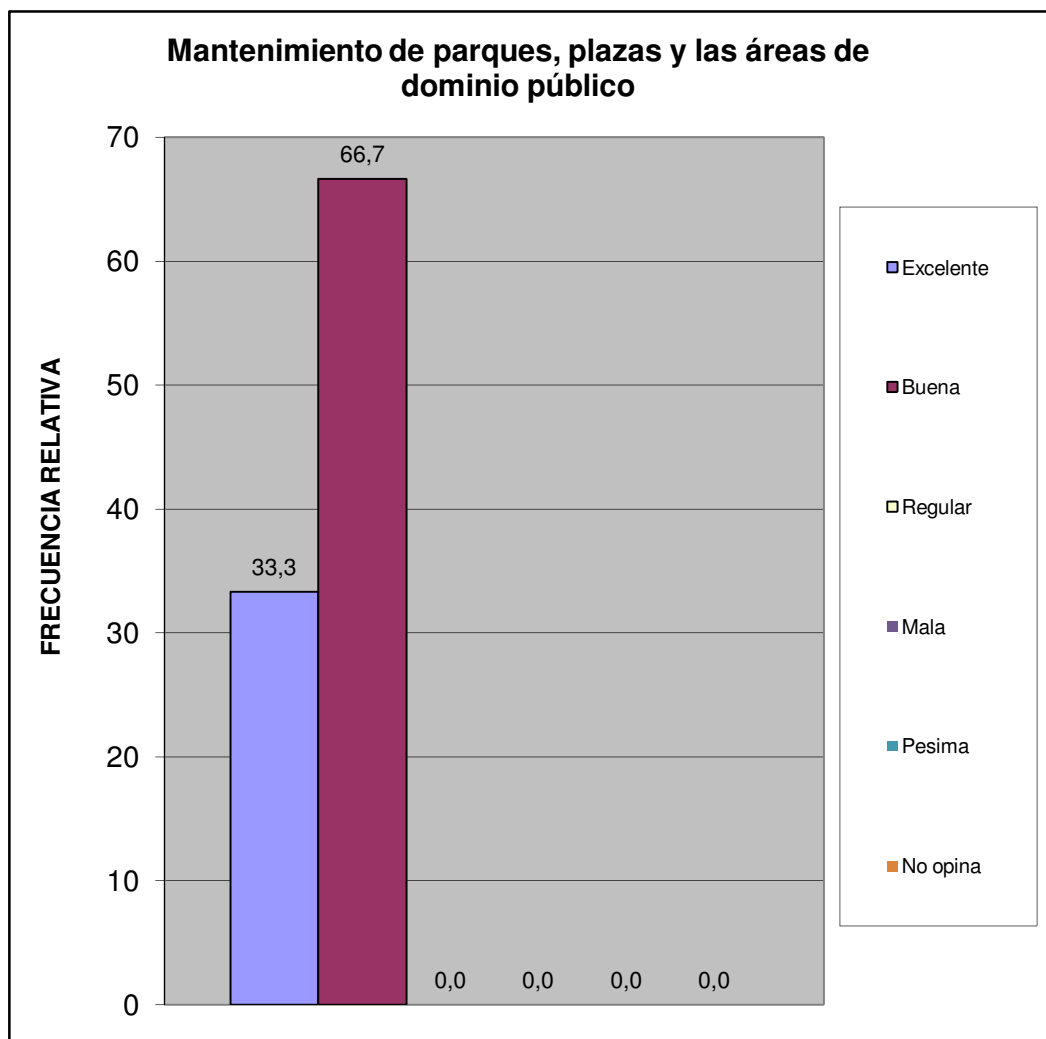

Norte A	Conjunto Resd. Villas de la Ponderosa
---------	---------------------------------------

¿En su comunidad tienen alguno de estos problemas con el alumbrado público?	fa	%
Insuficiente numero de postes de luz	1	25,0
Baja intensidad de los bombillos	0	0,0
Postes mal ubicados	1	25,0
Los bombillos no se reponen a tiempo	0	0,0
Los delincuentes rompen los bombillos	0	0,0
Otro	0	0,0
No Tiene Problema con el alumbrado publico	2	50,0
TOTAL	4	100

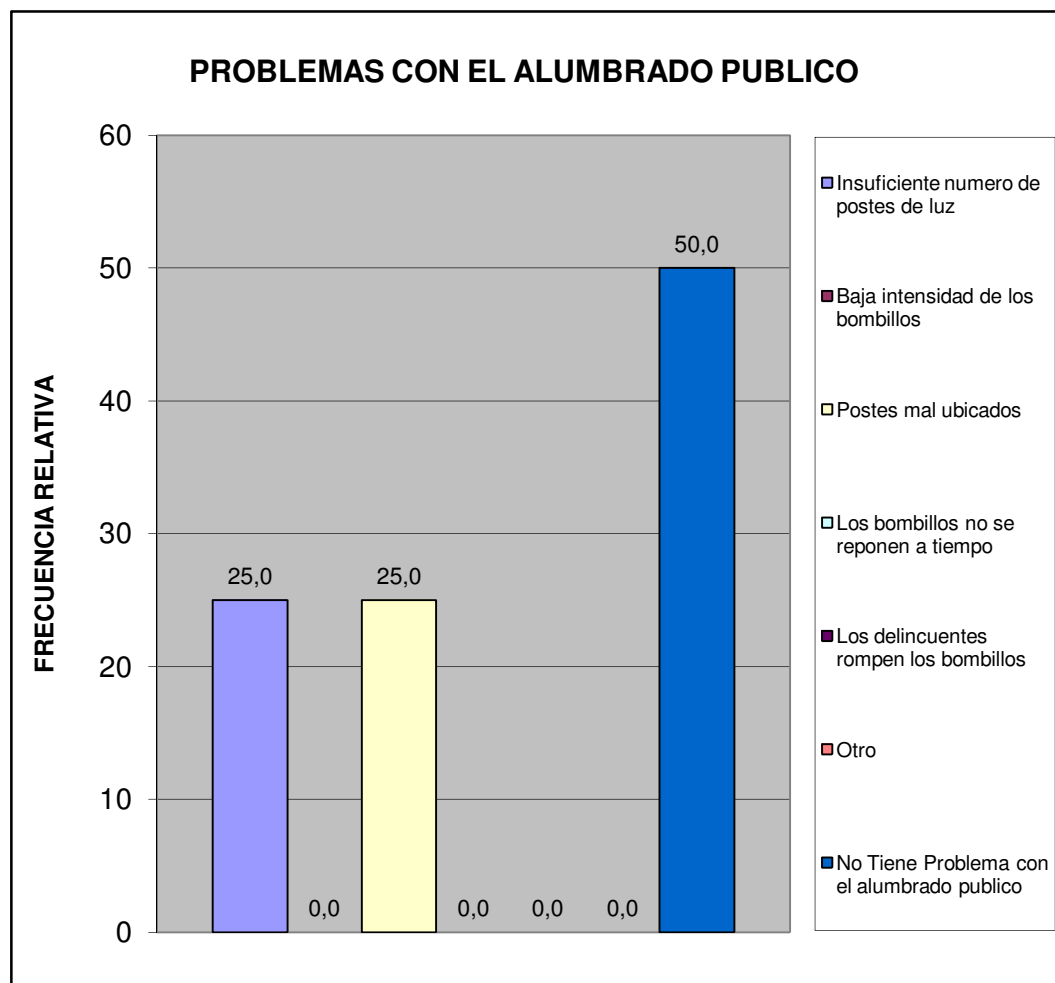

Norte A	Conjunto Resd. Villas de la Ponderosa
---------	---------------------------------------

¿En su comunidad han tenido alguno de estos problemas con el tendido eléctrico?	fa	%
Exceso de cables conectados a los postes	1	33,3
Obstrucción por cableado muy bajo	0	0,0
Ramas de arboles enredadas en el cableado	0	0,0
Tendido eléctrico obsoleto	0	0,0
Poca cantidad de transformadores	0	0,0
Otro	1	33,3
No Tiene Problema	1	33,3
TOTAL	3	100

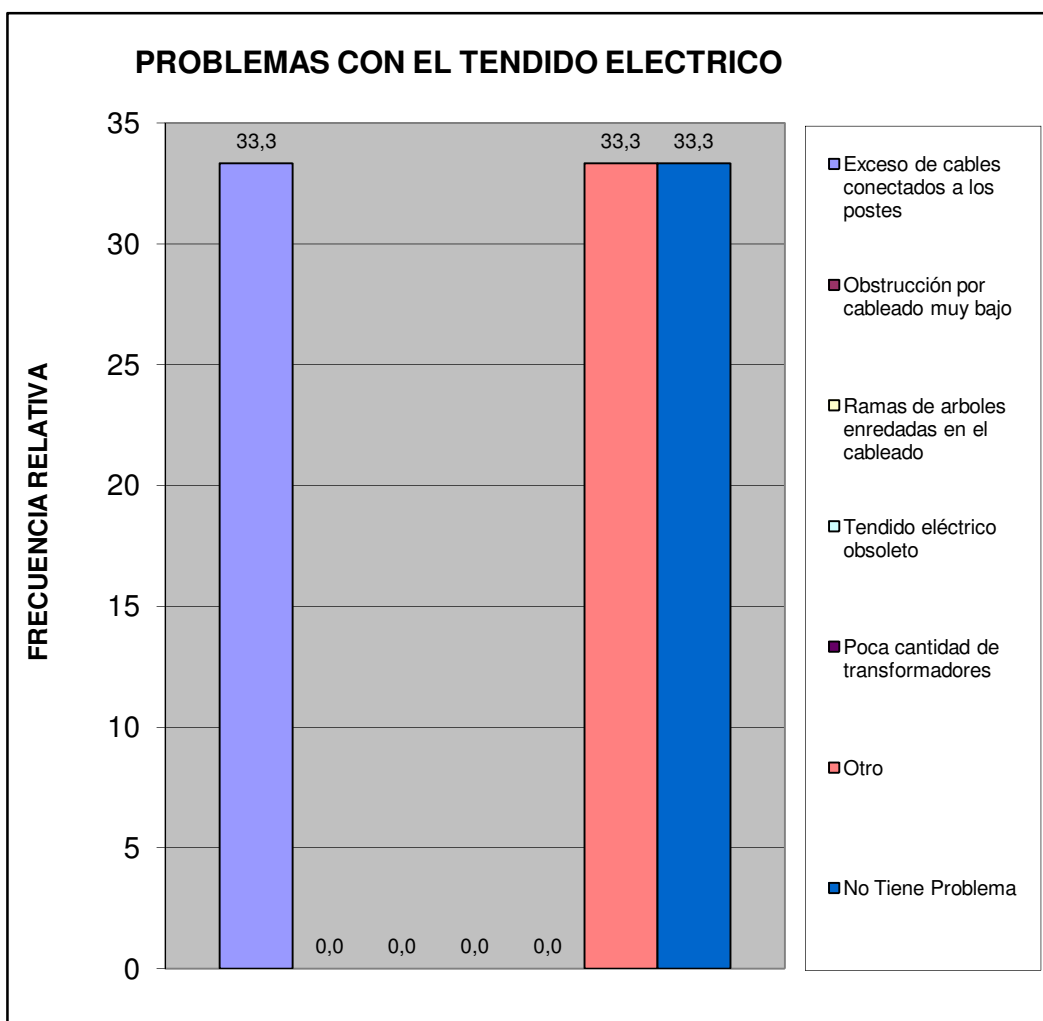

Norte A	Conjunto Resd. Villas de la Ponderosa
---------	---------------------------------------

¿En esta Vivienda la basura?	fa	%
Es recogida por el servicio de aseo urbano	2	66,7
Se Deposita en Container Colectivo	1	33,3
No hay servicio de aseo urbano	0	0,0
TOTAL	3	100

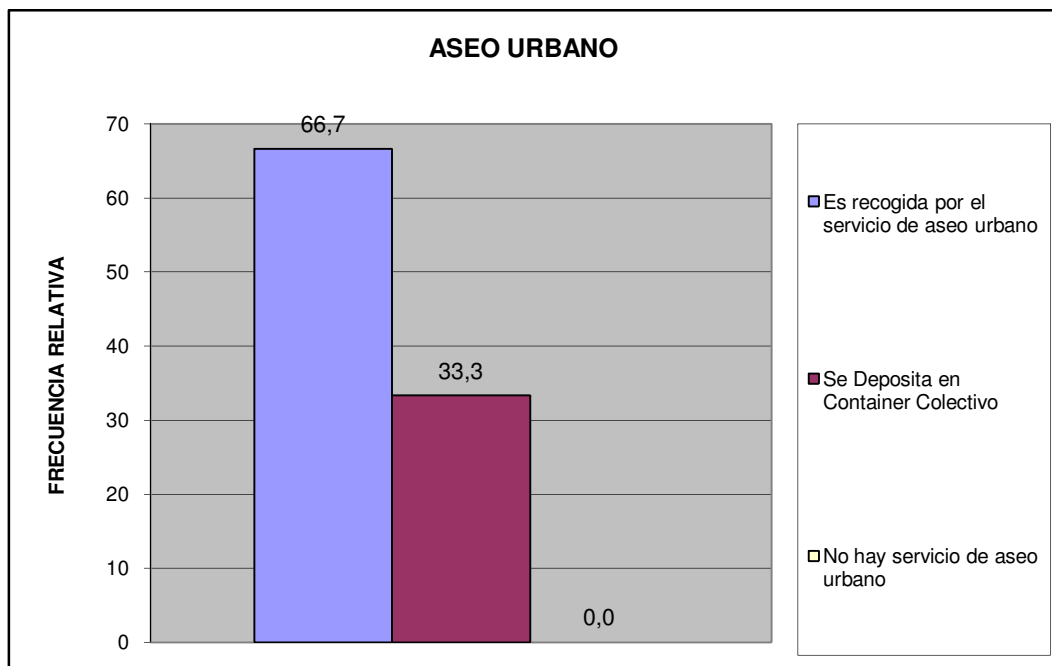

Norte A	Conjunto Resd. Villas de la Ponderosa
---------	---------------------------------------

¿En su comunidad tienen alguno de estos problemas con el servicio de aseo urbano?	fa	%
El camión pasa muy pocas veces	1	20,0
El camión no tiene días fijos para pasar	1	20,0
El camión no llega a la hora que le corresponde	1	20,0
Dejan la basura regada en la calle	0	0,0
Dejan muy hediondo el ambiente cuando pasan	0	0,0
La cuadrilla pide dinero	0	0,0
La cuadrilla es grosera con los vecinos	0	0,0
Otro	1	20,0
No Tiene Problemas con el Servicio de Aseo Urbano	1	20,0
TOTAL	5	100

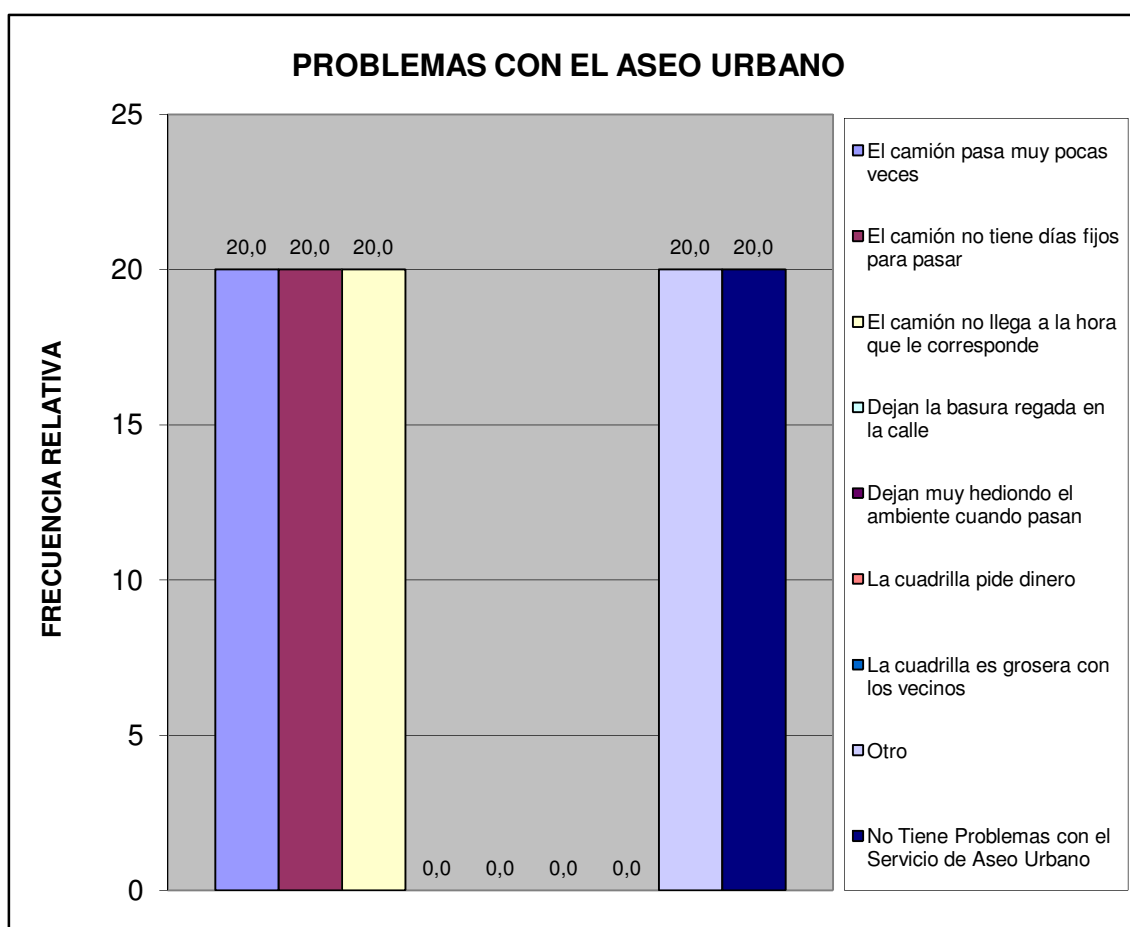

Norte A	Conjunto Resd. Villas de la Ponderosa
---------	---------------------------------------

Pobreza Estructural	fa	%
Hogares sin NBI (No Pobre)	2	66,7
Hogares con 1 NBI (Pobres)	1	33,3
Hogares con ≥ 2 NBI (Pobre extremo)	0	0,0
TOTAL	3	100

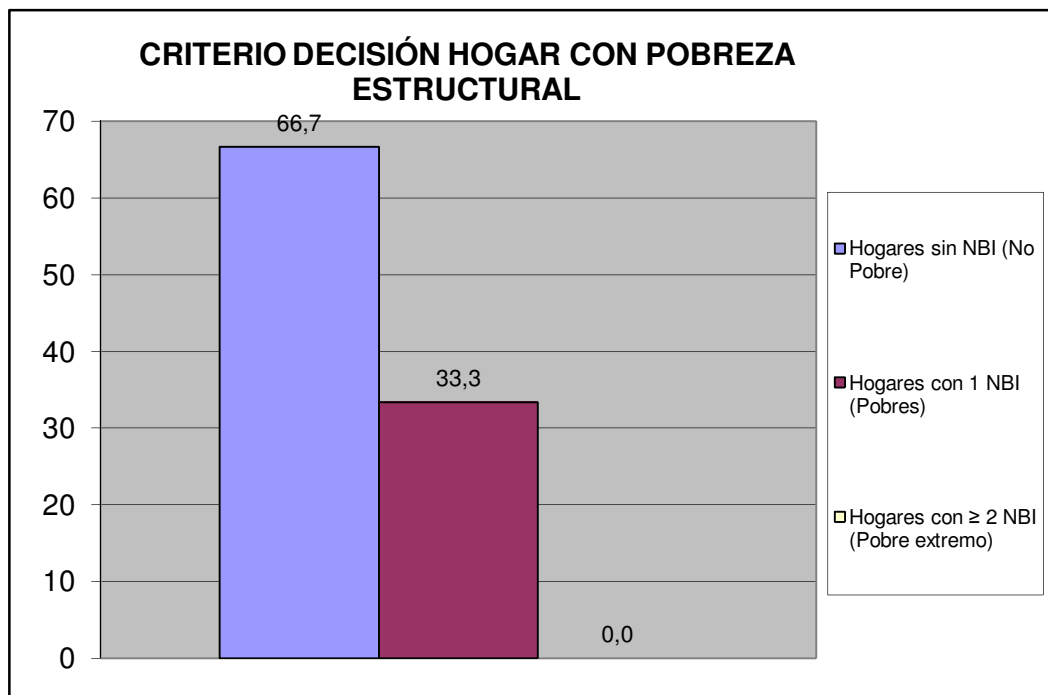

Norte A	Conjunto Resd. Villas de la Ponderosa
---------	---------------------------------------

V.- MOVILIDAD Y MEDIOS DE TRANSPORTE PÚBLICO.

¿Cuál es el medio de transporte que más utilizan los miembros del hogar?	fa	%
Autobús Publico	1	25,0
Vehículo particular	3	75,0
Motocicleta	0	0,0
Bicicleta	0	0,0
Caminando	0	0,0
Ruta de Trabsporte de la Alcaldía de san Diego	0	0,0
Otro	0	0,0
TOTAL	4	100

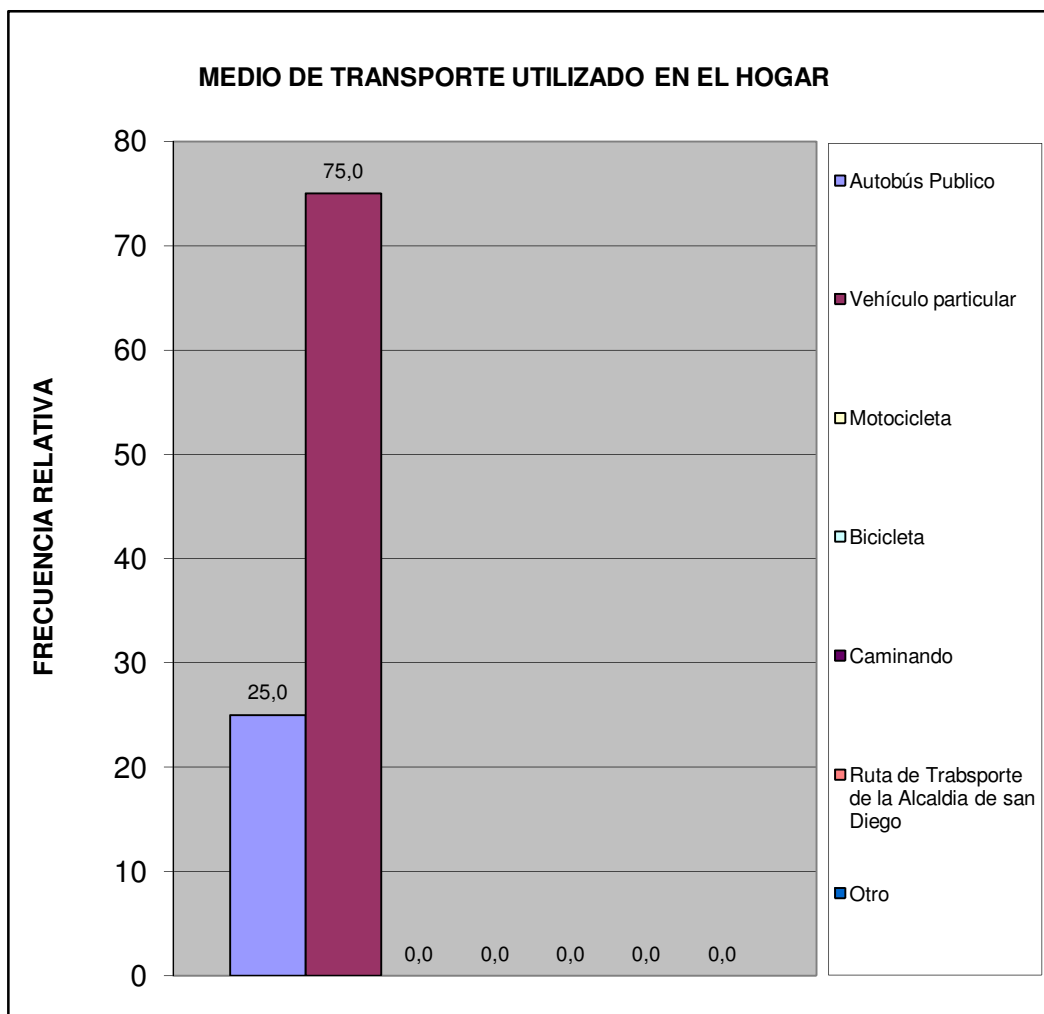

Norte A	Conjunto Resd. Villas de la Ponderosa
---------	---------------------------------------

¿Cuál es el problema más importante que afronta el transporte público?	fa	%
La inseguridad dentro de la unidad (atracos, robos, agresiones físicas)	0	0,0
La falta de limpieza	0	0,0
El tiempo que tardan en llegar al destino	2	50,0
El tiempo que se tarda esperándolos en la parada	2	50,0
El mal estado de la unidad	0	0,0
La ciudad ha crecido y se siguen manteniendo las mismas rutas	0	0,0
La falta de supervisión del servicio de transporte	0	0,0
Maltrato de los operadores a los usuarios del sistema	0	0,0
Otro	0	0,0
Ningún miembro del hogar usa transporte público	0	0,0
No Sabe	0	0,0
TOTAL	4	100

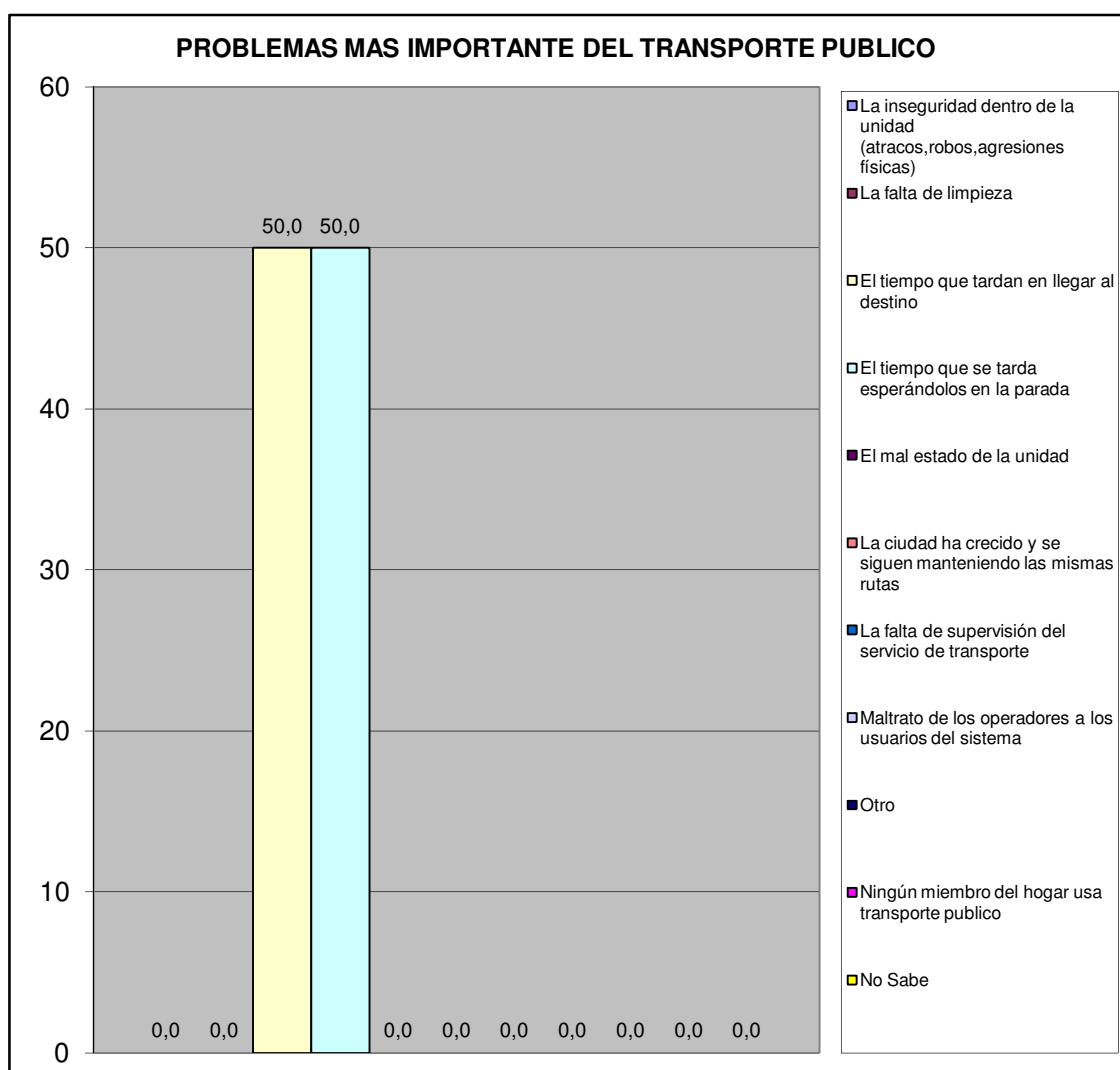

Norte A	Conjunto Resd. Villas de la Ponderosa
---------	---------------------------------------

VI.- SEGURIDAD PÚBLICA.

¿Con que frecuencia la policía patrulla en la calle donde está ubicada su vivienda?	fa	%
Diario	0	0,0
Interdiario	0	0,0
Semanal	0	0,0
No patrullan	3	100,0
No sabe	0	0,0
No responde	0	0,0
TOTAL	3	100

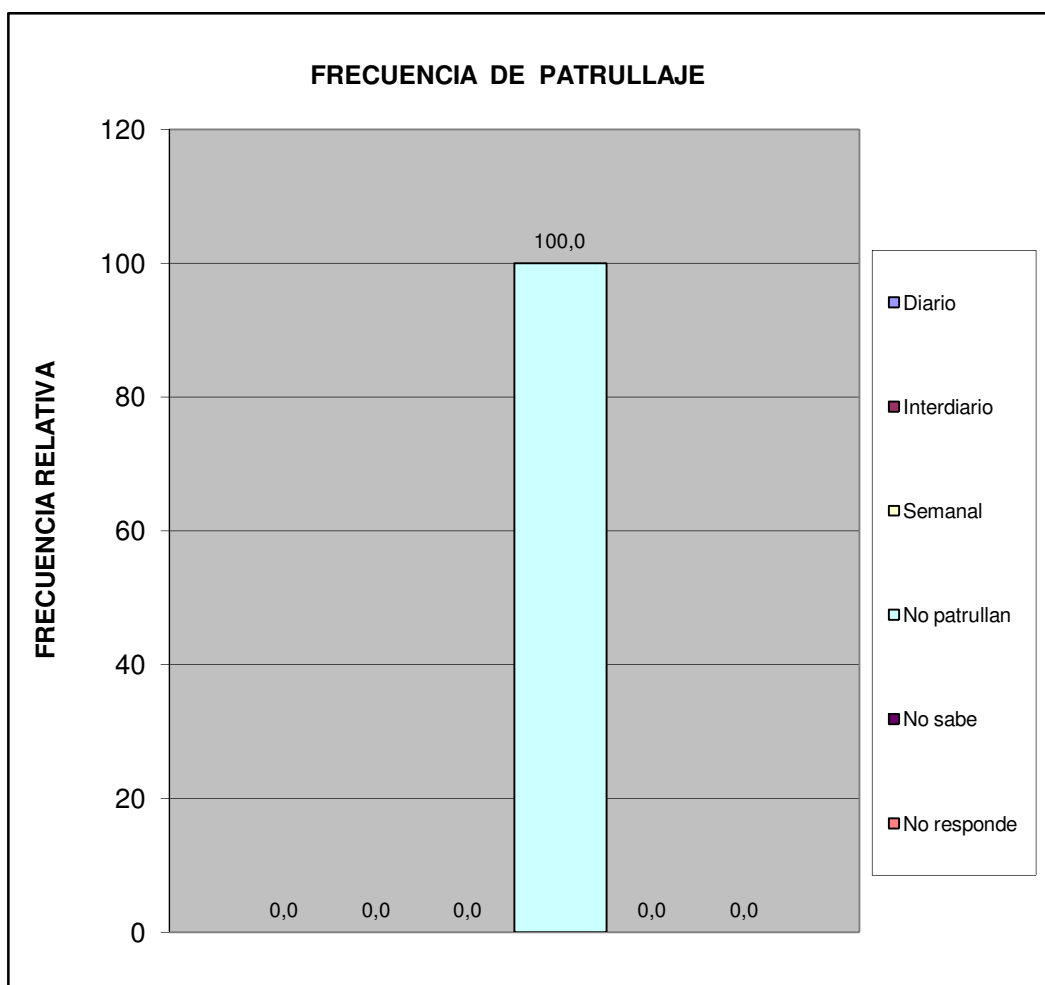

Norte A	Conjunto Resd. Villas de la Ponderosa
---------	---------------------------------------

¿En los ultimos seis meses se han cometido delitos en su comunidad?	fa	%
Si	1	33,3
No	1	33,3
No sabe	1	33,3
No Responde	0	0,0
Total	3	100

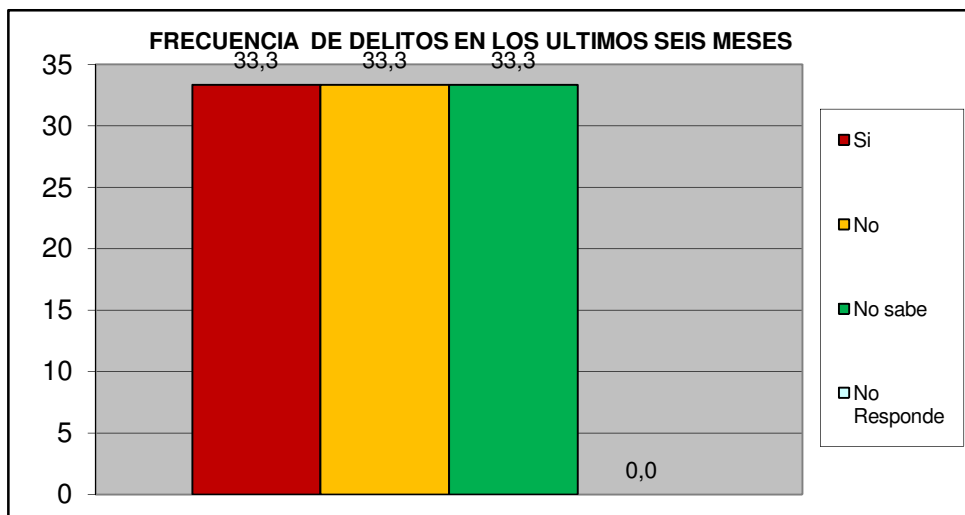

¿Ha presentado usted alguna denuncia ante los organismos competentes?	fa	%
Si	0	0,0
No	1	100,0
TOTAL	1	100

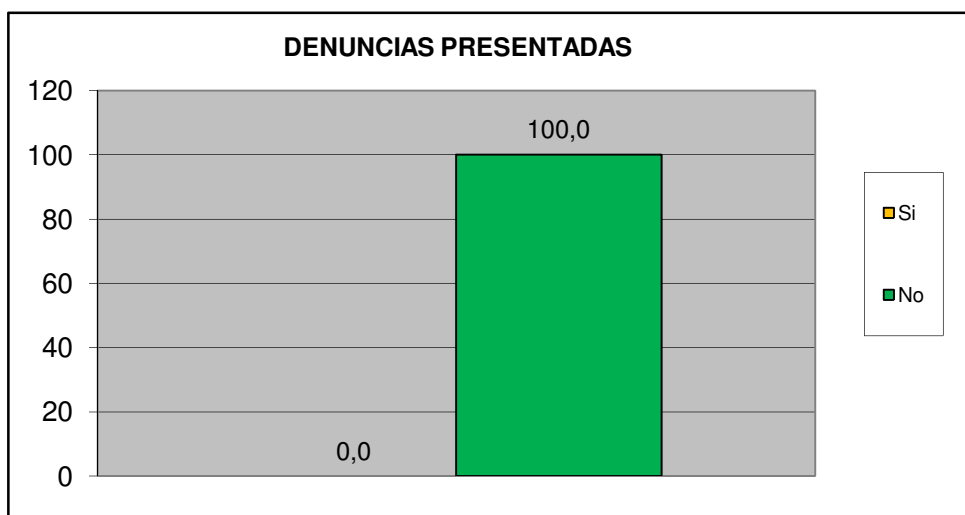

Norte A	Conjunto Resd. Villas de la Ponderosa
----------------	--

¿Cómo evalúa usted la gestión de la Policía municipal de San Diego?	fa	%
Excelente	0	0,0
Buena	0	0,0
Regular	2	66,7
Mala	1	33,3
Pésima	0	0,0
No opina	0	0,0
TOTAL	3	100

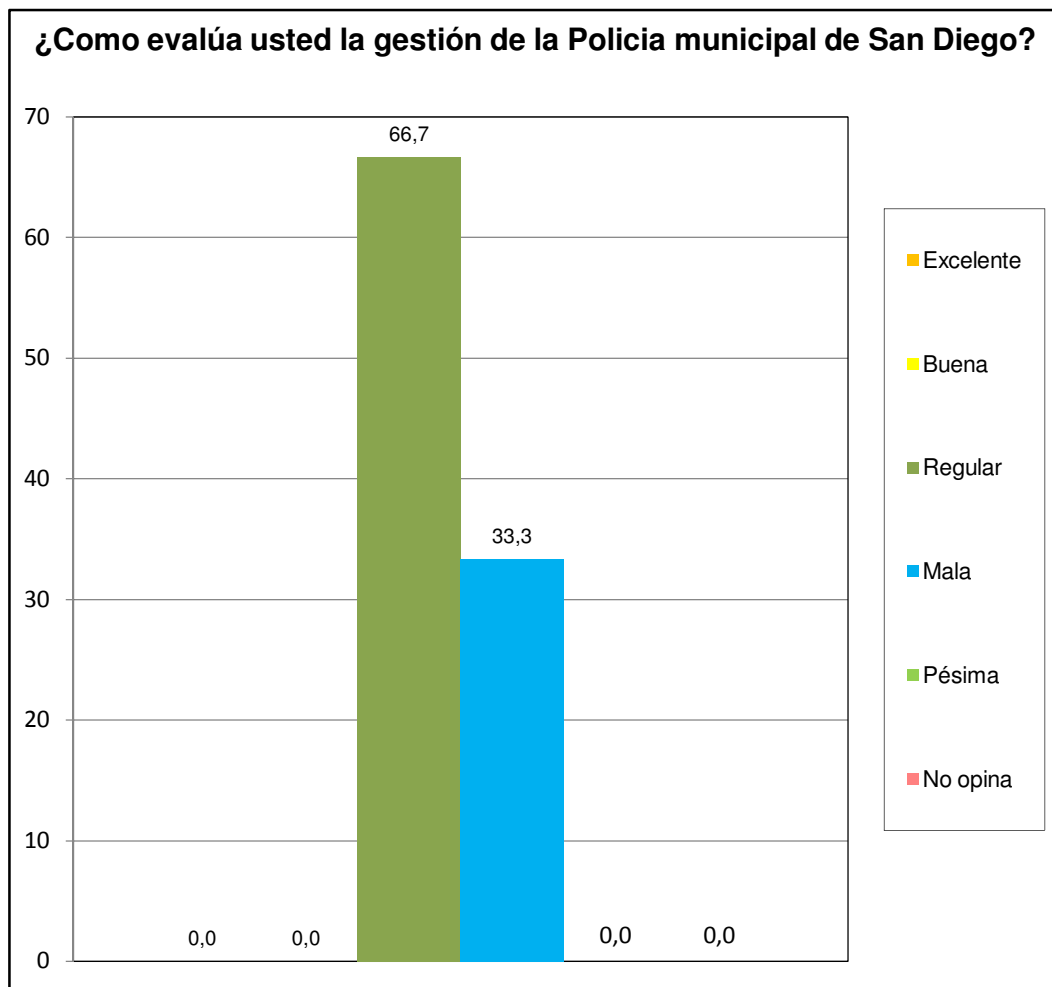

Norte A	Conjunto Resd. Villas de la Ponderosa
---------	---------------------------------------

¿Ha solicitado y/o recibido servicio de bomberos y/o ambulancias por parte de la Fundación Cuerpo de Bomberos de San Diego?	fa	%
Si	2	66,7
No	1	33,3
No Sabe	0	0,0
No Responde	0	0,0
TOTAL	3	100

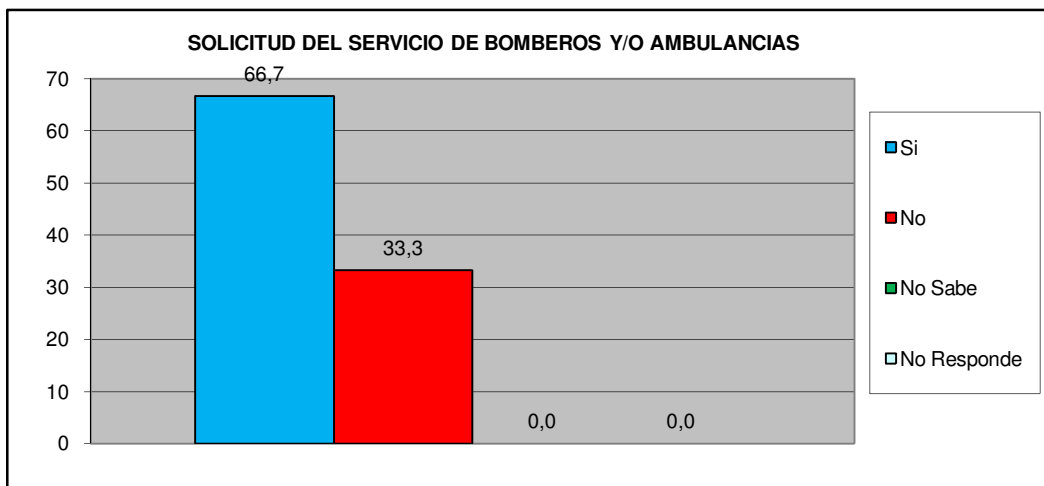

¿En Caso de ser positivo, quedo satisfecho con el servicio recibido por parte de la Fundación Cuerpo de Bomberos de San Diego?	fa	%
Si	2	100,0
No	0	0,0
No Sabe	0	0,0
No Responde	0	0,0
TOTAL	2	100

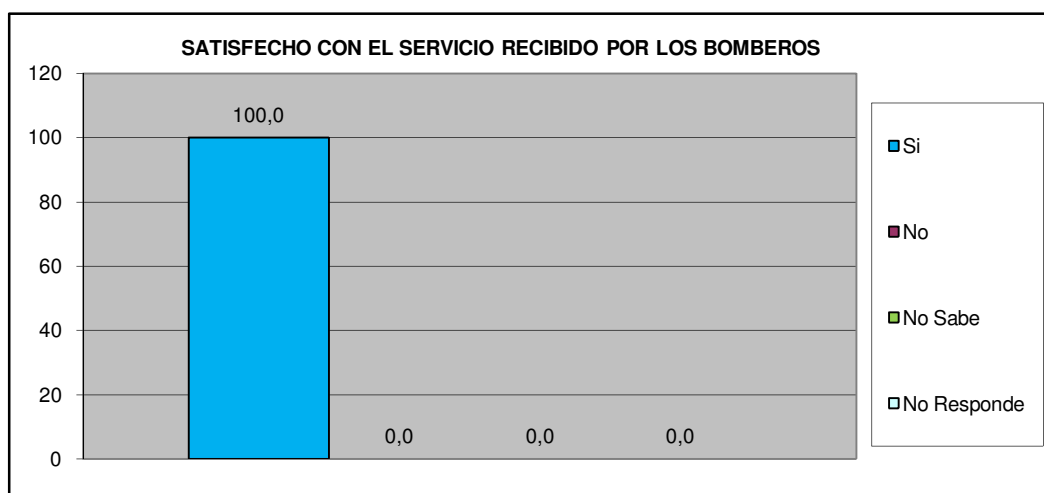

Norte A	Conjunto Resd. Villas de la Ponderosa
----------------	--

VII.- EDUCACIÓN.

Como Evalúa Ud. La calidad ACADÉMICA de los preescolares de la Alcaldía y de la escuela Municipal Monseñor Luis E. Henríquez.	fa	%
Excelente	1	33,3
Buena	1	33,3
Regular	0	0,0
Mala	0	0,0
Pésima	0	0,0
No Sabe / No opina	1	33,3
TOTAL	3	100

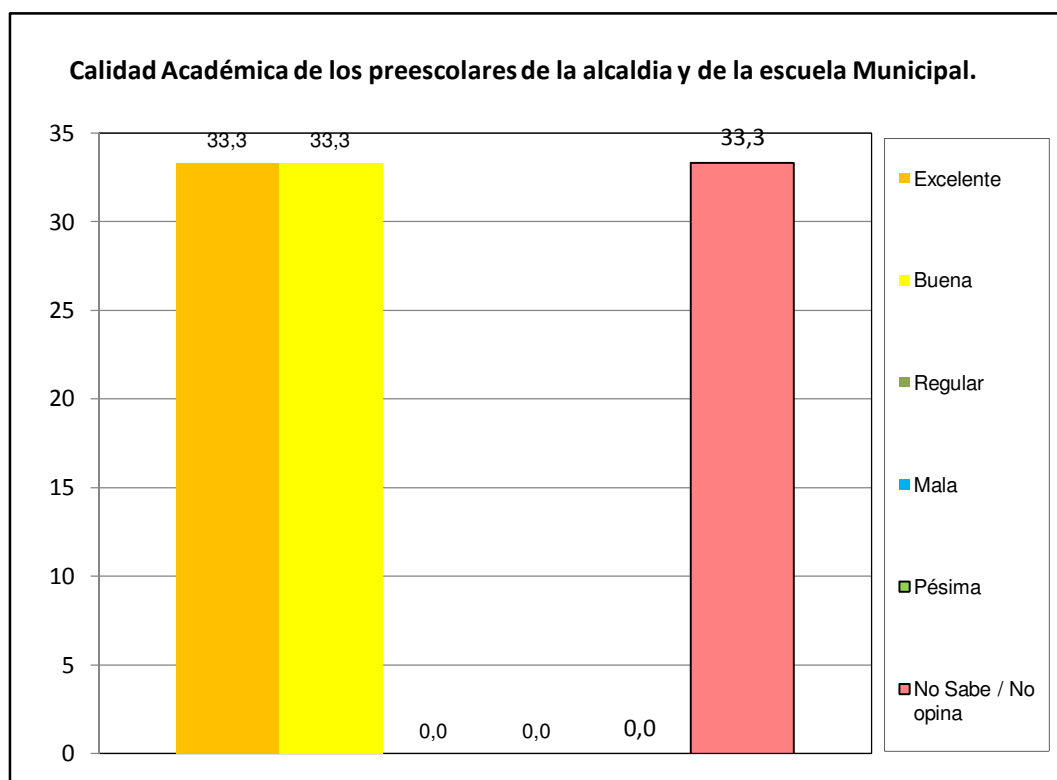

Norte A	Conjunto Resd. Villas de la Ponderosa
---------	---------------------------------------

VIII.- CAPACIDAD DE ACCESO DEL HOGAR A LOS SERVICIOS DE SALUD.

		fa	%
¿Alguna vez usted o algún miembro de su hogar ha dejado de comprar medicinas prescritas debido a su costo?	Si	3	100,0
	No	0	0,0
TOTAL		3	100

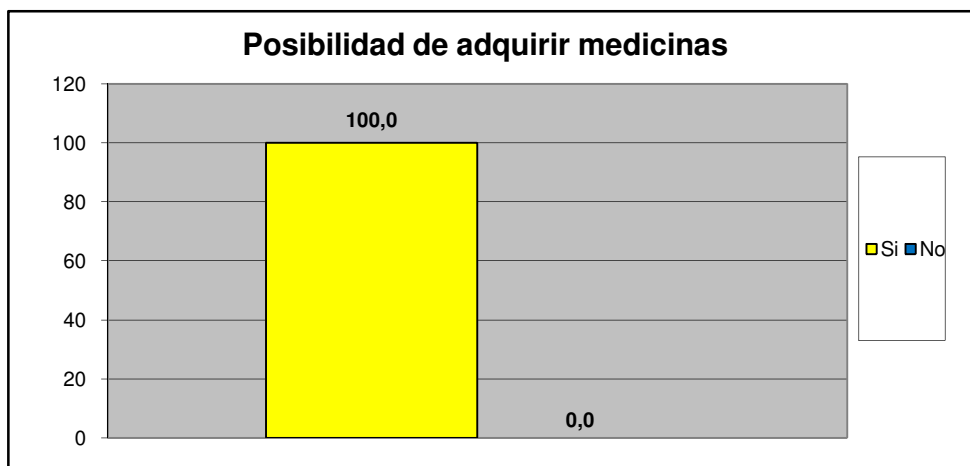

		fa	%
¿Presenta Ud o algun miembro de su familia dificultad para acceder a los servicios de salud?	Si	1	33,3
	No	2	66,7
TOTAL		3	100

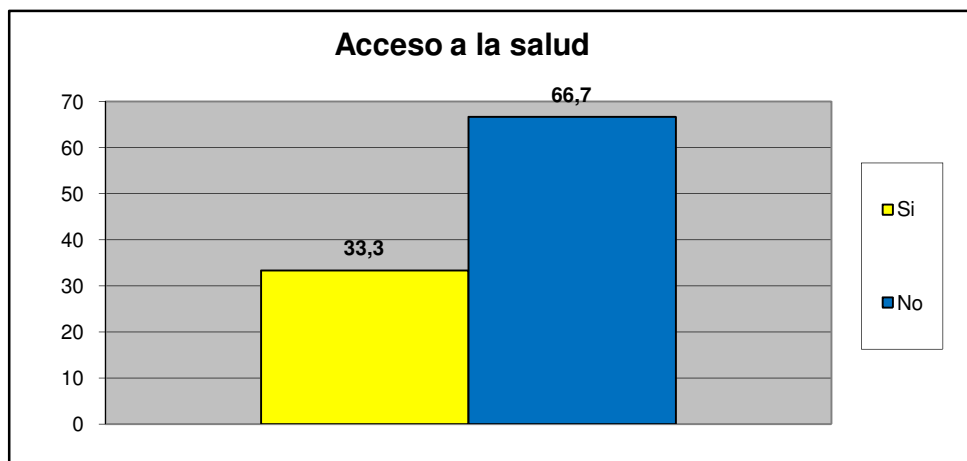

Norte A	Conjunto Resd. Villas de la Ponderosa
---------	---------------------------------------

Principal causa para no acceder al Servicio de Salud	fa	%
Nos queda lejos de nuestra casa	1	100,0
No nos atienden el mismo día	0	0,0
Son muy costosos los tratamientos médicos	0	0,0
son muy costosas las consultas medicas	0	0,0
el trato que recibimos no es el adecuado	0	0,0
Los horarios de atención al publico son reducidos	0	0,0
Otra	0	0,0
No sabe	0	0,0
No Responde	0	0,0
TOTAL.	1	100

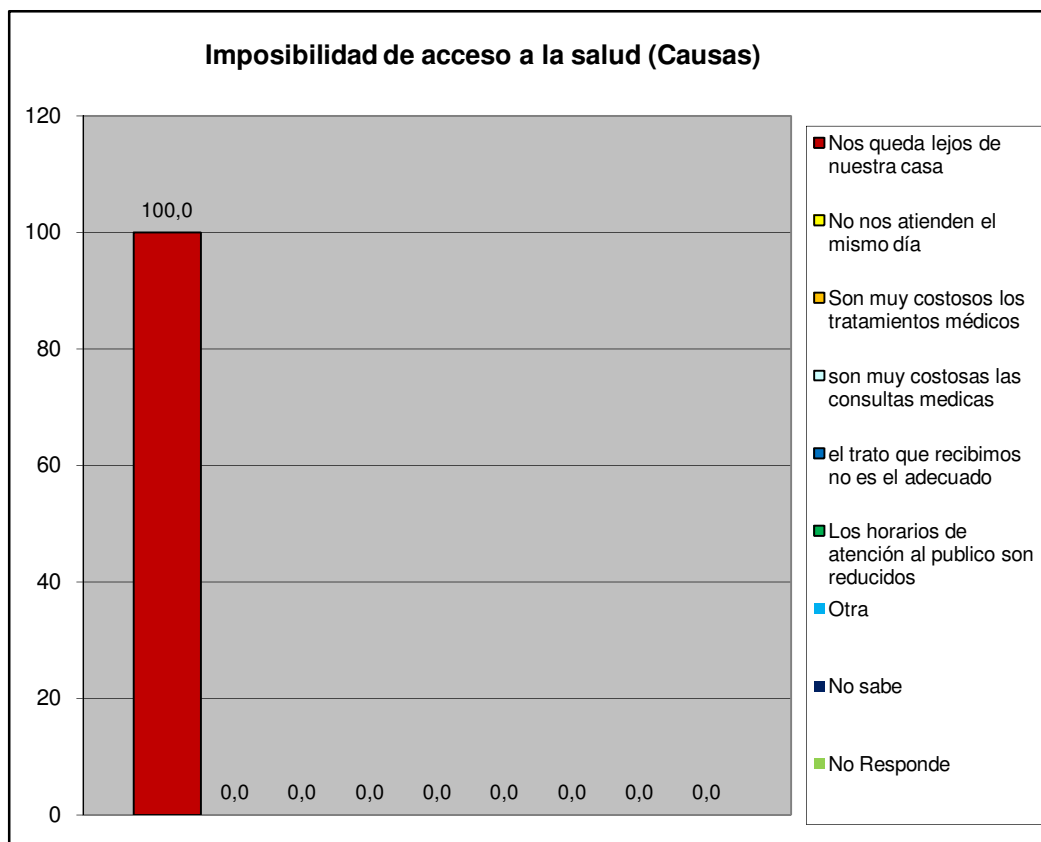

Norte A	Conjunto Resd. Villas de la Ponderosa
---------	---------------------------------------

IX.- EVALUACIÓN DE LA GESTIÓN MUNICIPAL

¿Asistió Usted a la Feria Navideña (BAZAR) de San Diego?	fa	%
Si	2	66,7
No	1	33,3
TOTAL	3	100

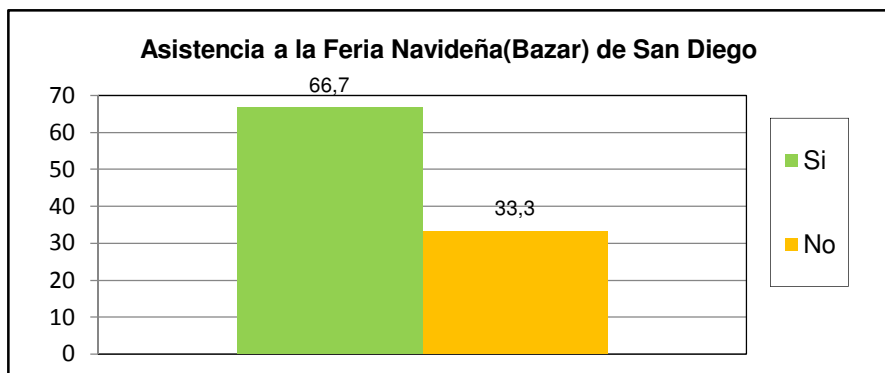

¿Cuál es la percepción que Usted tiene de la Feria Navideña (BAZAR) de San Diego?	fa	%
Excelente	1	33,3
Buena	0	0,0
Regular	1	33,3
Mala	0	0,0
Pésima	0	0,0
No opina	1	33,3
TOTAL	3	100

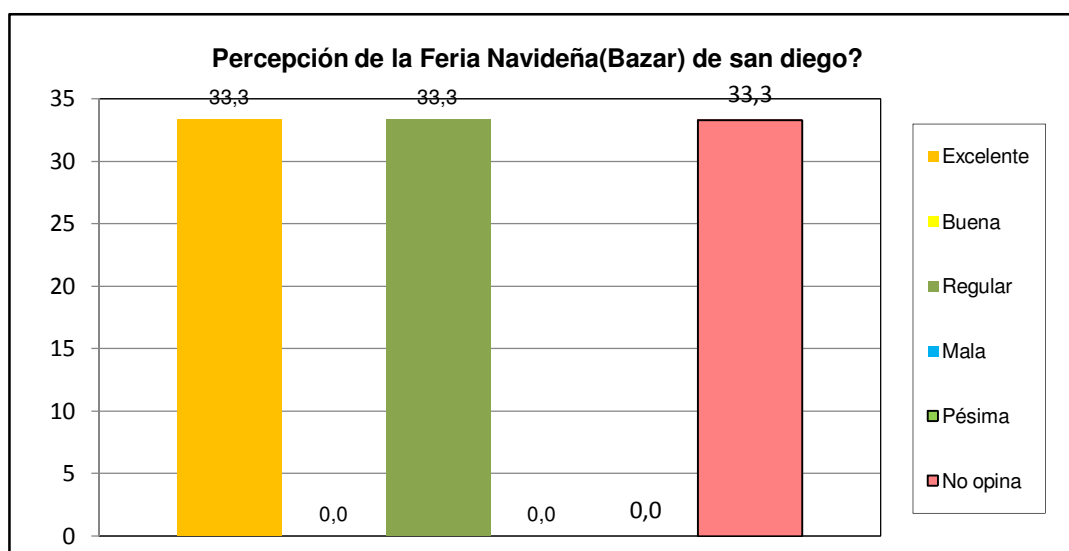

Norte A	Conjunto Resd. Villas de la Ponderosa
---------	---------------------------------------

¿Posee su inmueble el carnet de servicios municipales?	fa	%
Si	0	0,0
No	3	100,0
No sabe	0	0,0
No Responde	0	0,0
TOTAL	3	100

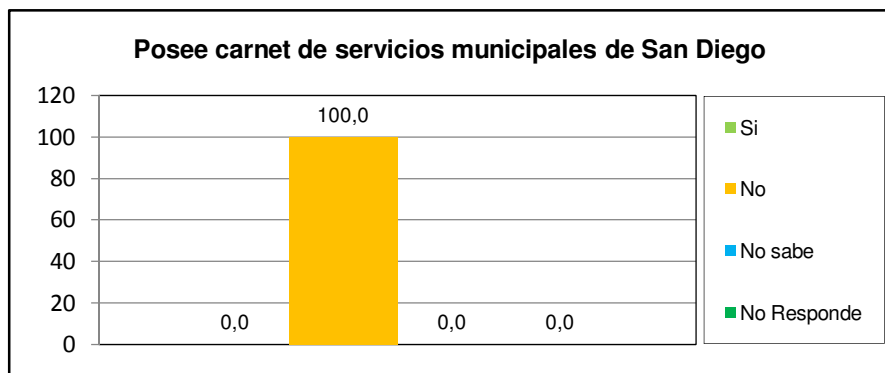

¿Cuál es la percepción de la planta embotelladora de Agua Potable y de los puntos de distribución de San Diego?	fa	%
Excelente	1	33,3
Buena	1	33,3
Regular	0	0,0
Mala	0	0,0
Pésima	0	0,0
No opina	1	33,3
TOTAL	3	100

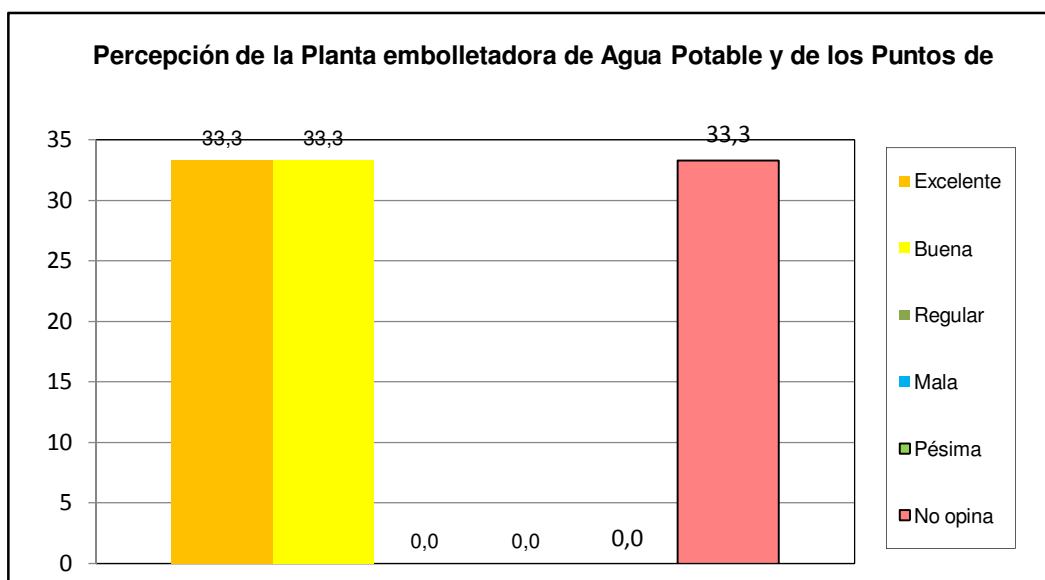

Norte A	Conjunto Resd. Villas de la Ponderosa
----------------	--

¿Como evalua usted la gestion municipal?	fa	%
Excelente	1	33,3
Buena	1	33,3
Regular	1	33,3
Mala	0	0,0
Pésima	0	0,0
No opina	0	0,0
TOTAL	3	100

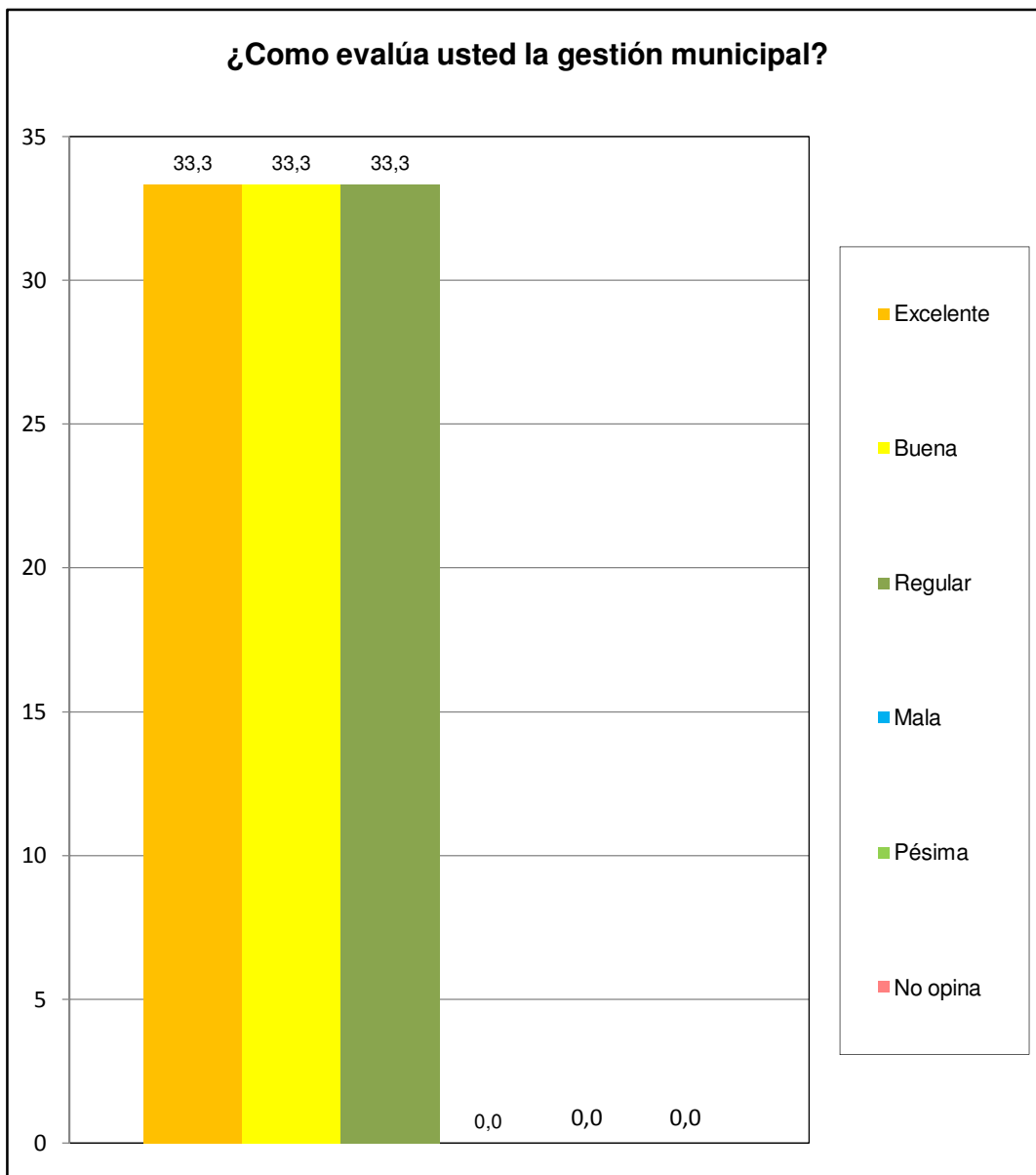

Norte A	Conjunto Resd. Villas de la Ponderosa
---------	---------------------------------------