



República Bolivariana de Venezuela  
Estado Carabobo  
Sala Técnica del Consejo Local de Planificación Pública  
del Municipio San Diego

Indice de Bienestar Humano Municipal de San Diego 2015.

**DECODIFICACION DE RESULTADOS DEL INSTRUMENTO**

**I.- DATOS DE LOCALIZACIÓN DE LA VIVIENDA.**

Sector	Nombre de Residencia o urbanismo
Norte A	Las Morochas - Valle Fresco Norte y Sur

**II.- SITUACIÓN SOCIOECONÓMICA.**

Características de la Vivienda	fa	%
Mansión.	0	0,0
Quinta o Casa quinta.	25	59,5
Townhouse.	0	0,0
Casa.	17	40,5
Apartamento.	0	0,0
Penthouse.	0	0,0
Apartamento en casa (anexo).	0	0,0
Casa de Vecindad o Pensión.	0	0,0
Rancho.	0	0,0
Otra Clase de Vivienda.	0	0,0
<b>TOTAL</b>	<b>42</b>	<b>100</b>

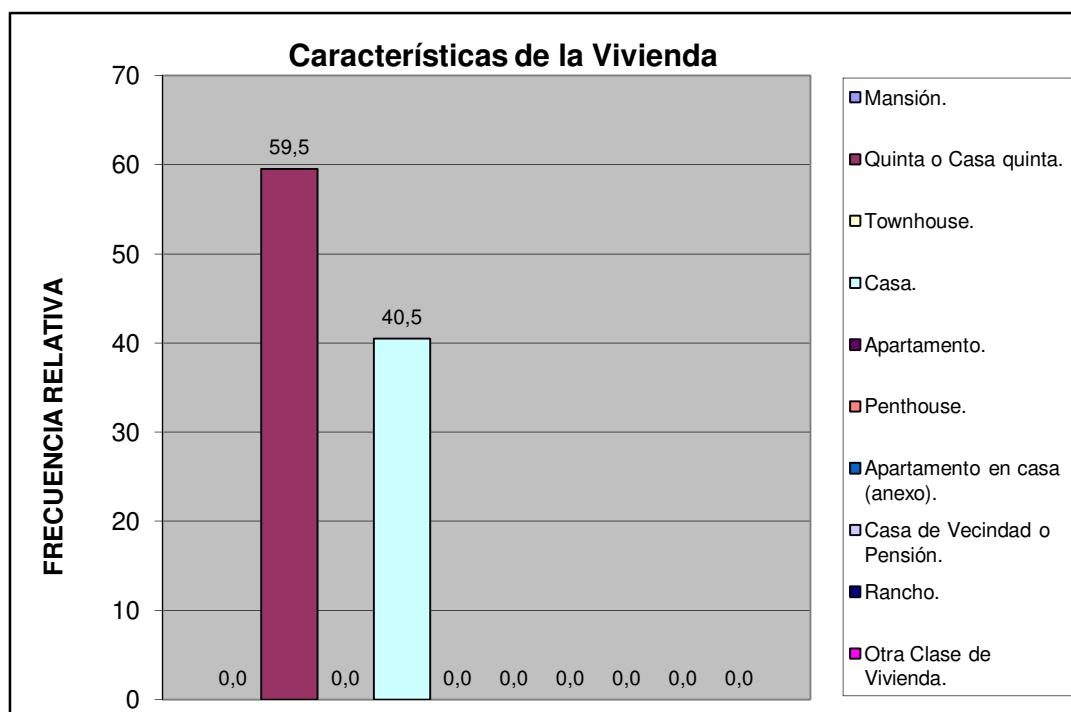

Norte A	Las Morochas - Valle Fresco Norte y Sur
---------	---

Material de Construcción Predominante en Paredes	fa	%
Bloque o ladrillo frisado	42	100,0
Bloque o ladrillo sin frisar	0	0,0
Concreto	0	0,0
Madera aserrada/formica/fibra de vidrio o similares	0	0,0
Adobe/tapia/baharaque	0	0,0
Caña/palma/tabla/carton piedra/similares	0	0,0
<b>TOTAL</b>	<b>42</b>	<b>100</b>

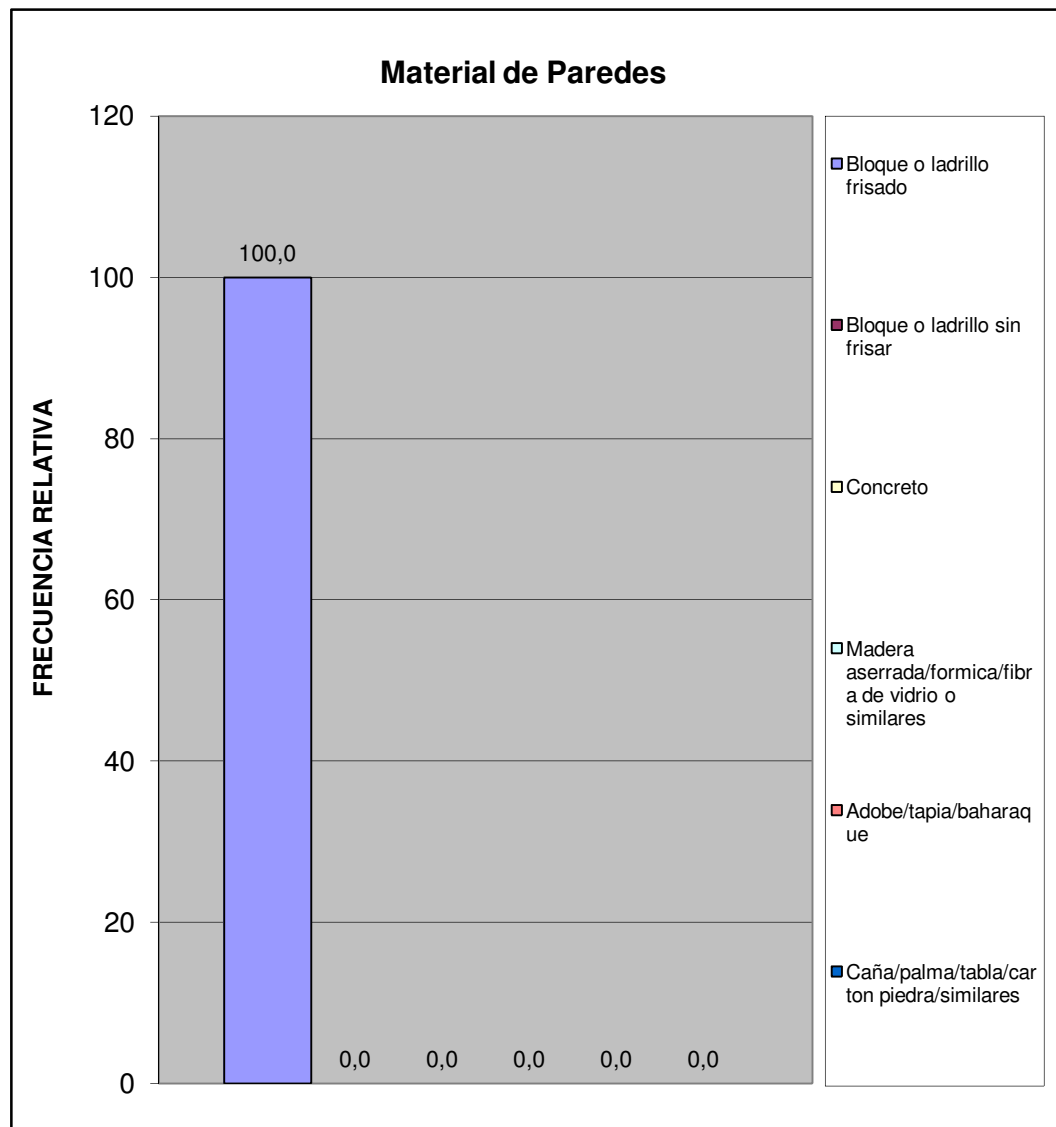

Norte A	Las Morochas - Valle Fresco Norte y Sur
---------	---

Material de Construcción Predominante en Pisos	fa	%
Mosaico/granito/vinil/cerámica/ladrillo	34	81,0
Terracota/parquet/alfombra y similares	7	16,7
Cemento Pulido	1	2,4
Cemento rustico	0	0,0
Tierra	0	0,0
Tablas/tablonos y similares	0	0,0
<b>TOTAL</b>	<b>42</b>	<b>100</b>

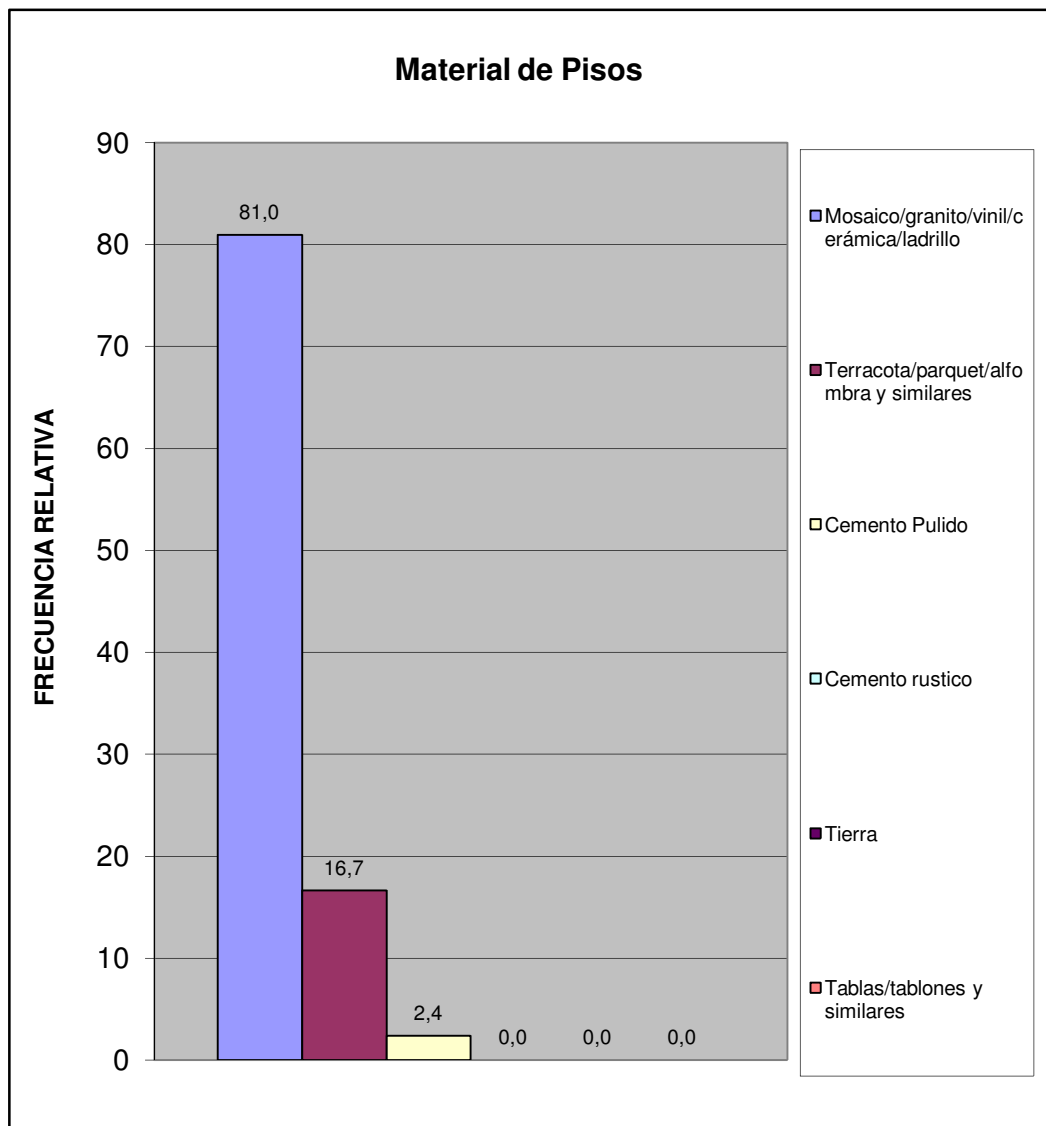

Norte A	Las Morochas - Valle Fresco Norte y Sur
---------	---

Material de Construcción Predominante en Techos	fa	%
Concreto Armado	29	69,0
Ladrillo-concreto	13	31,0
Fibra sintetica	0	0,0
Asbesto y similares	0	0,0
Laminas metalicas (Zinc y similares)	0	0,0
Tablas/tablonos y similares	0	0,0
Caña/palma y similar	0	0,0
<b>TOTAL</b>	<b>42</b>	<b>100</b>

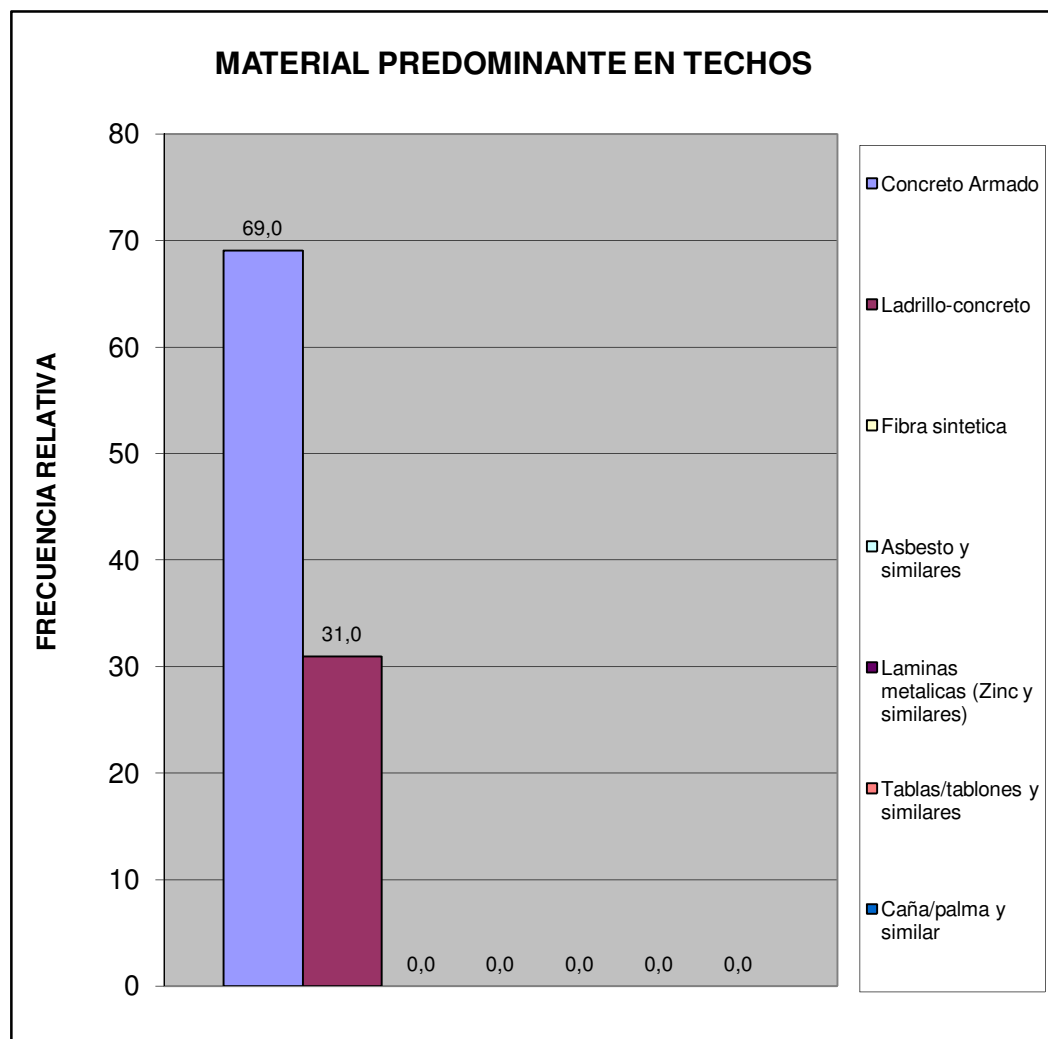

Norte A	Las Morochas - Valle Fresco Norte y Sur
---------	---

Hacinamiento Detectado	fa	%
Hogar Hacinado	0	0,0
Hogar No Hacinado	42	100,0
<b>Total</b>	<b>42</b>	<b>100</b>



Ingreso Familiar	fa	%
Menos de Bs. 8.966	0	0,0
Entre Bs. 8.966 - 17.932	3	7,1
Entre Bs. 17.932 - 25.000	33	78,6
Entre Bs. 25.000 - 40.000	5	11,9
Mas de Bs. 40.000	1	2,4
<b>TOTAL</b>	<b>42</b>	<b>100</b>

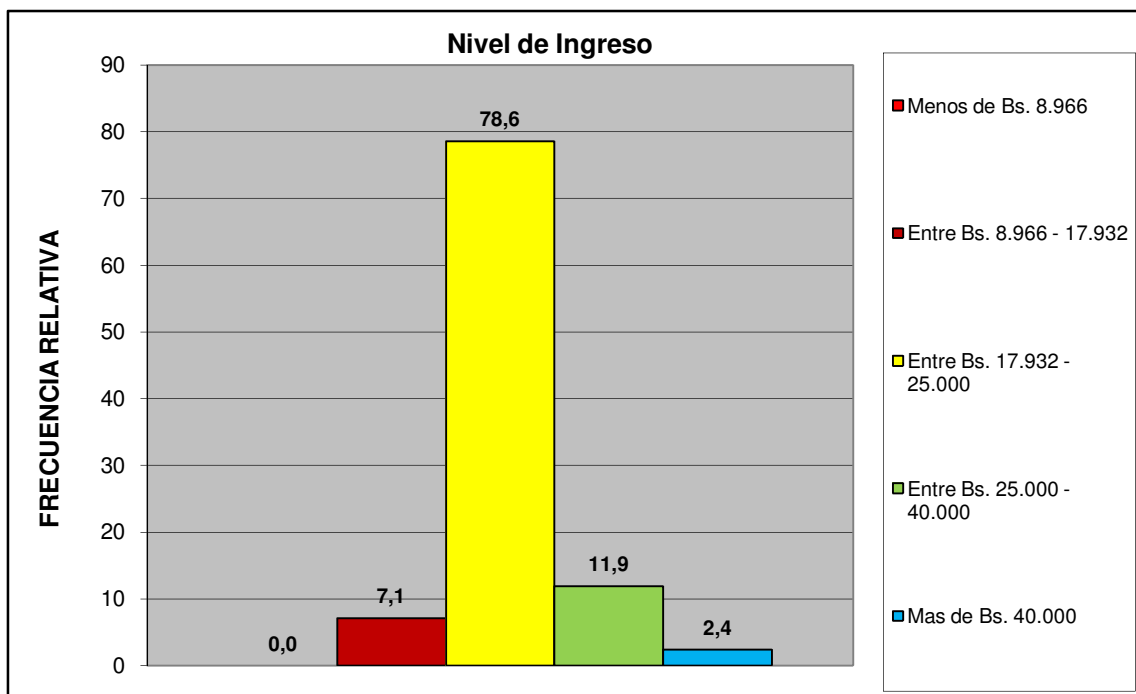

Norte A	Las Morochas - Valle Fresco Norte y Sur
---------	---

Criterio Linea de la Pobreza	fa	%
Hogar Pobre Extremo. Si ICANP < 1	0	0,0
Hogar Pobre Relativo. Si $1 \leq \text{ICAPC} < 2$	3	7,1
Hogar No Pobre. Si ICAPC > 2	39	92,9
<b>Total</b>	<b>42</b>	<b>100</b>

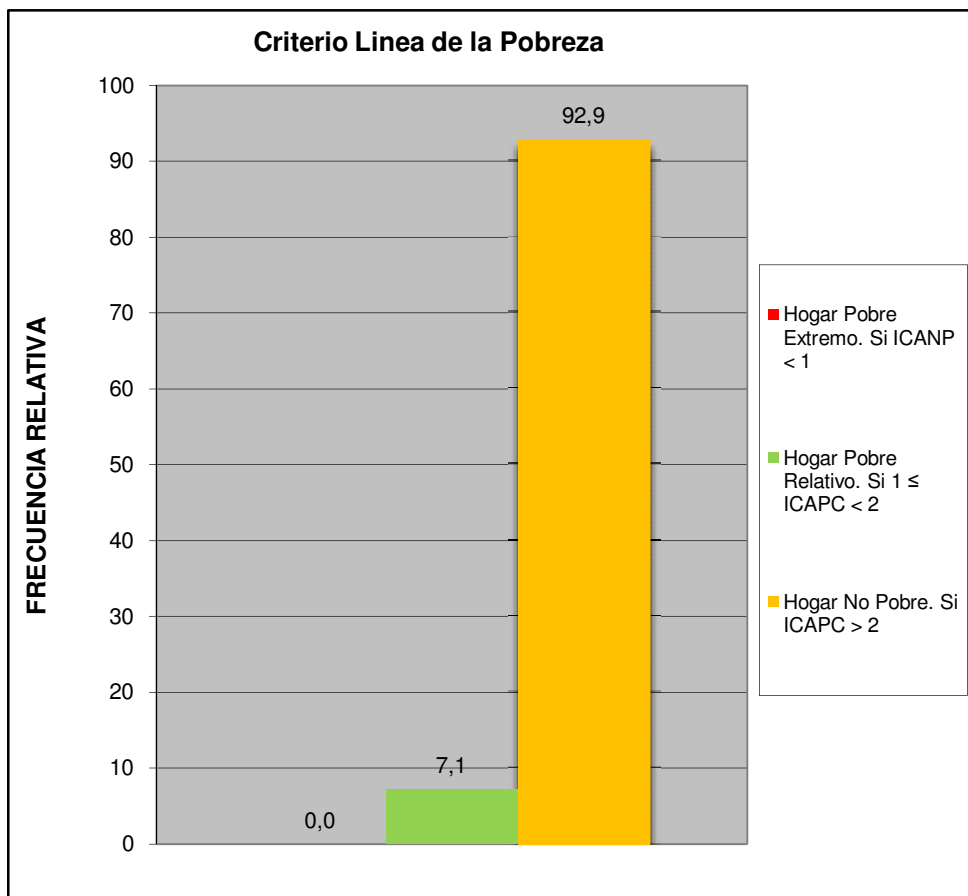

Norte A	Las Morochas - Valle Fresco Norte y Sur
---------	---

Cual es el nivel academico de los miembros de la familia que trabajan en el hogar:	fa	%
Primaria	0	0,0
Secundaria Inconclusa	2	4,8
Bachiller	5	11,9
Técnico Medio	1	2,4
Técnico Superior Universitario	7	16,7
Universitario	17	40,5
Universitario con postgrado	9	21,4
Otro	1	2,4
<b>TOTAL</b>	<b>42</b>	<b>100</b>

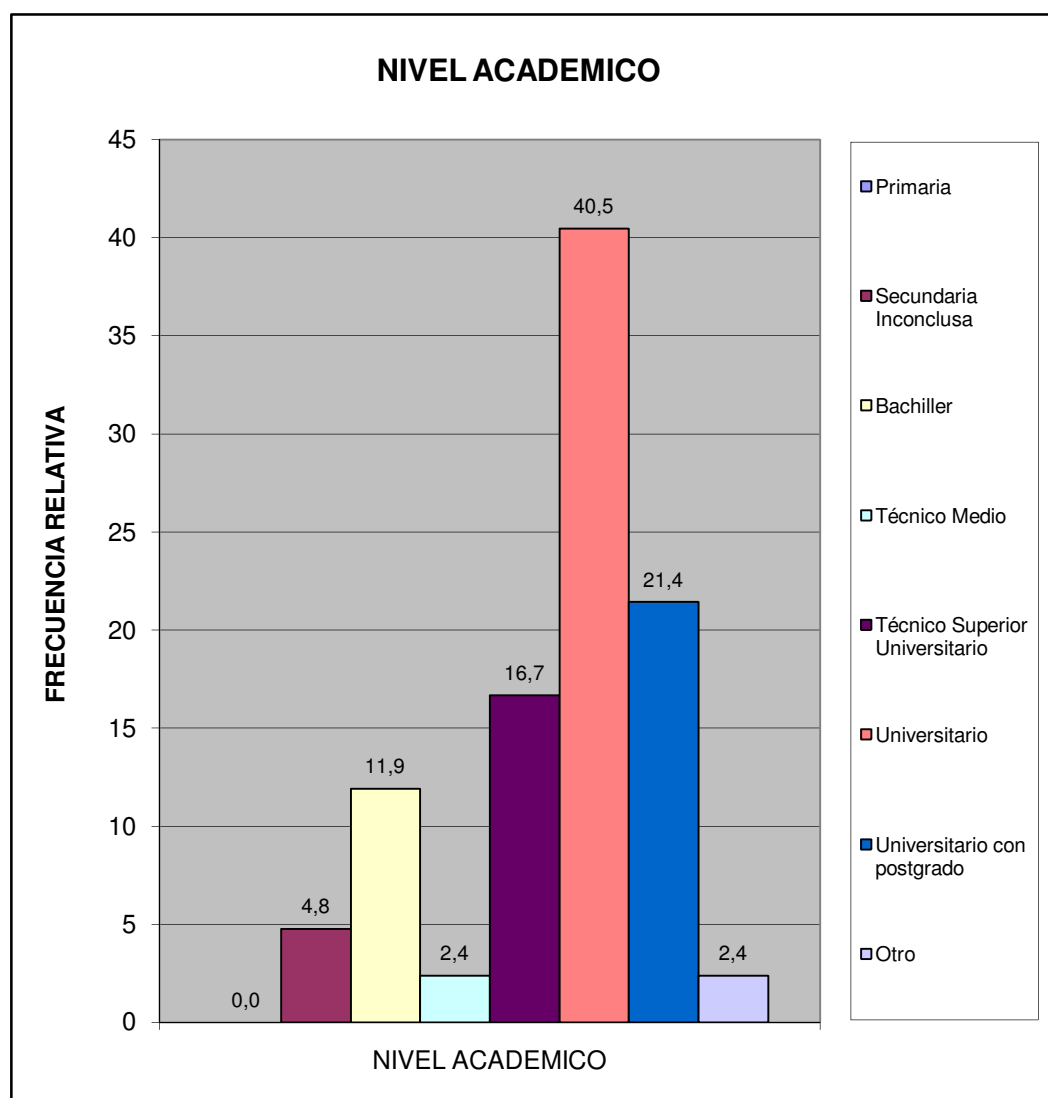

Norte A	Las Morochas - Valle Fresco Norte y Sur
---------	---

¿Cuales cree que son los principales problemas de su comunidad, por orden de prioridad del 1 mayor importancia al 8 menor importancia relativa?	fa	%
Deporte	191	12,6
Educación	218	14,4
Seguridad	271	17,9
Salud	200	13,2
Cultura y Recreación	127	8,4
Infraestructura	160	10,6
Servicios Públicos	215	14,2
Ambiente	130	8,6
<b>TOTAL</b>	<b>1512</b>	<b>100</b>

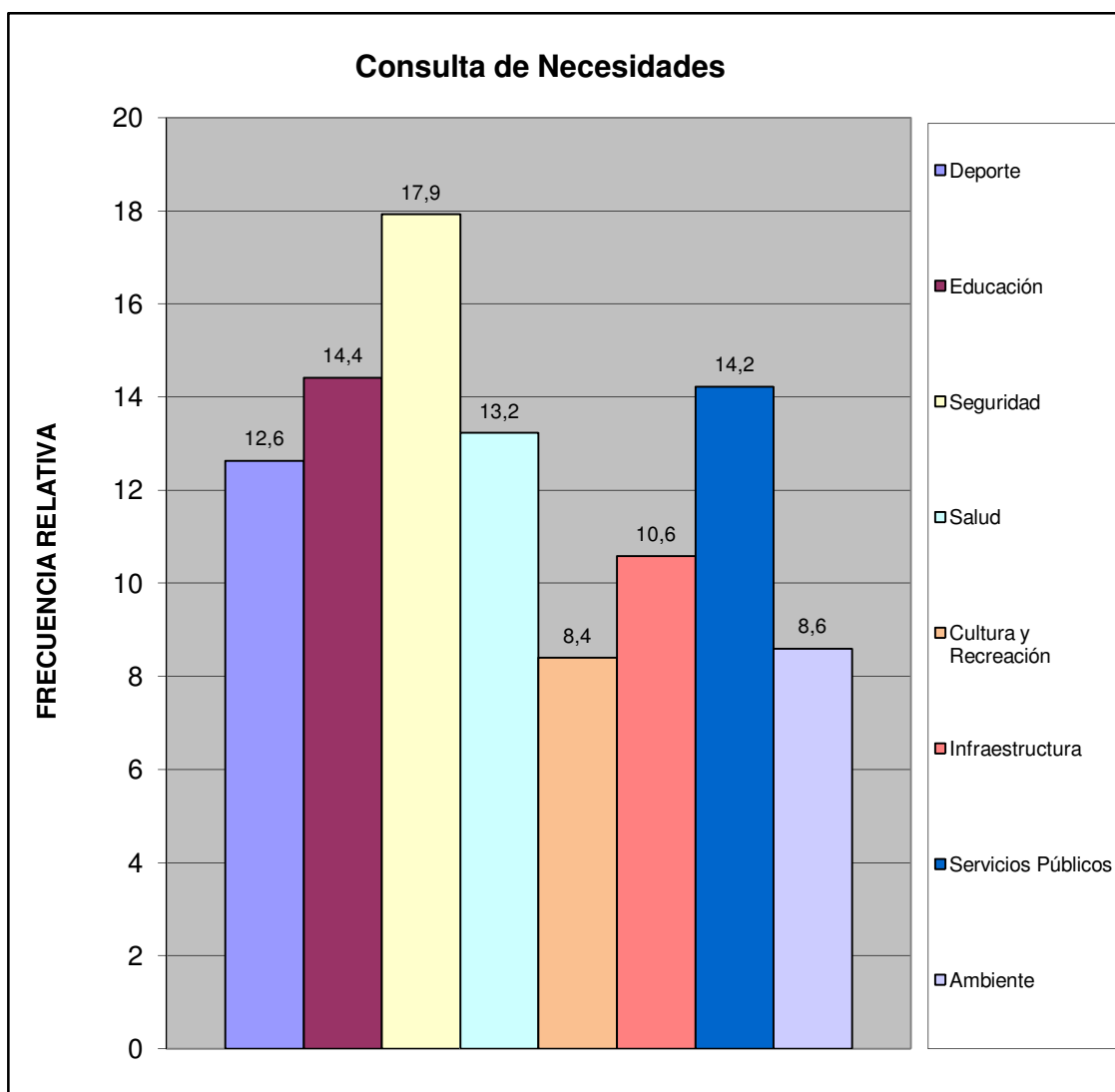

Norte A	Las Morochas - Valle Fresco Norte y Sur
---------	---



¿Considera usted que la inflación afecta la calidad de vida de su familia?	fa	%
Si	42	100,0
No	0	0,0
No Sabe	0	0,0
No Responde	0	0,0
<b>TOTAL</b>	<b>42</b>	<b>100</b>

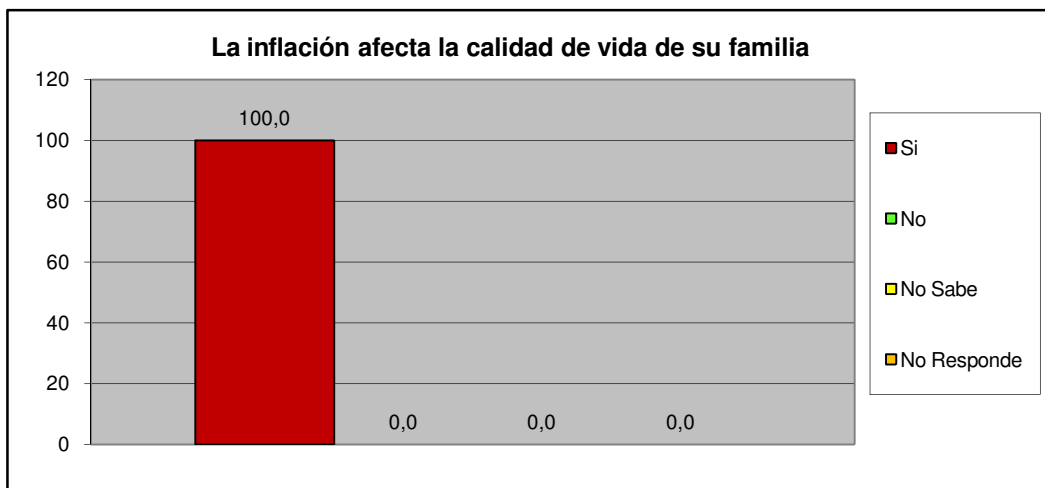

¿Considera usted que la escasez incrementa el costo de la canasta alimentaria?	fa	%
Si	42	100,0
No	0	0,0
No Sabe	0	0,0
No Responde	0	0,0
<b>TOTAL</b>	<b>42</b>	<b>100</b>

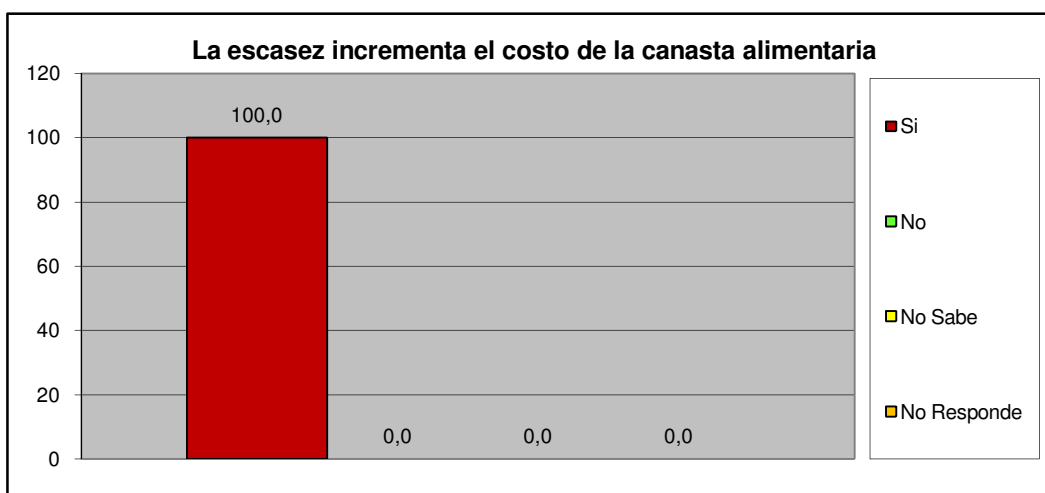

<b>Norte A</b>	<b>Las Morochas - Valle Fresco Norte y Sur</b>
----------------	--

### III.- SERVICIOS PÚBLICOS.

A esta Vivienda llega el agua por:	fa	%
Acueducto o tubería	3	7,1
Camión Cisterna	0	0,0
Pila publica o estanque	0	0,0
Pozo con tubería o Bomba	39	92,9
Pozo o manantial protegido	0	0,0
Otro	0	0,0
<b>TOTAL</b>	<b>42</b>	<b>100</b>

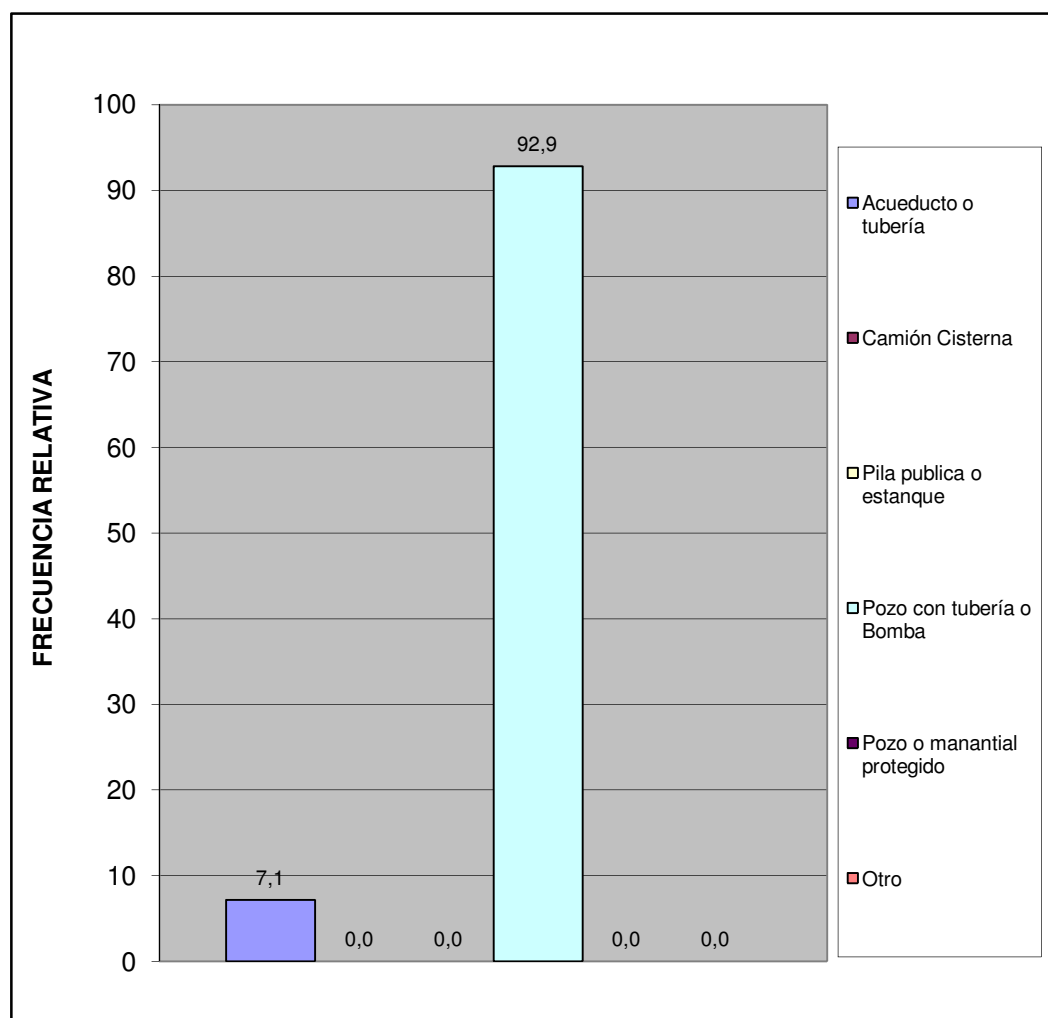

Norte A	Las Morochas - Valle Fresco Norte y Sur
---------	---

¿En esta vivienda tienen alguno de estos problemas con el suministro de agua?	fa	%
Se interrumpe el servicio Frecuentemente.	27	64,3
La cantidad o presión del agua es muy baja.	6	14,3
El agua es turbia.	3	7,1
Tiene mal olor o mal sabor.	1	2,4
Todas las anteriores.	0	0,0
Otros	5	11,9
<b>TOTAL</b>	<b>42</b>	<b>100</b>

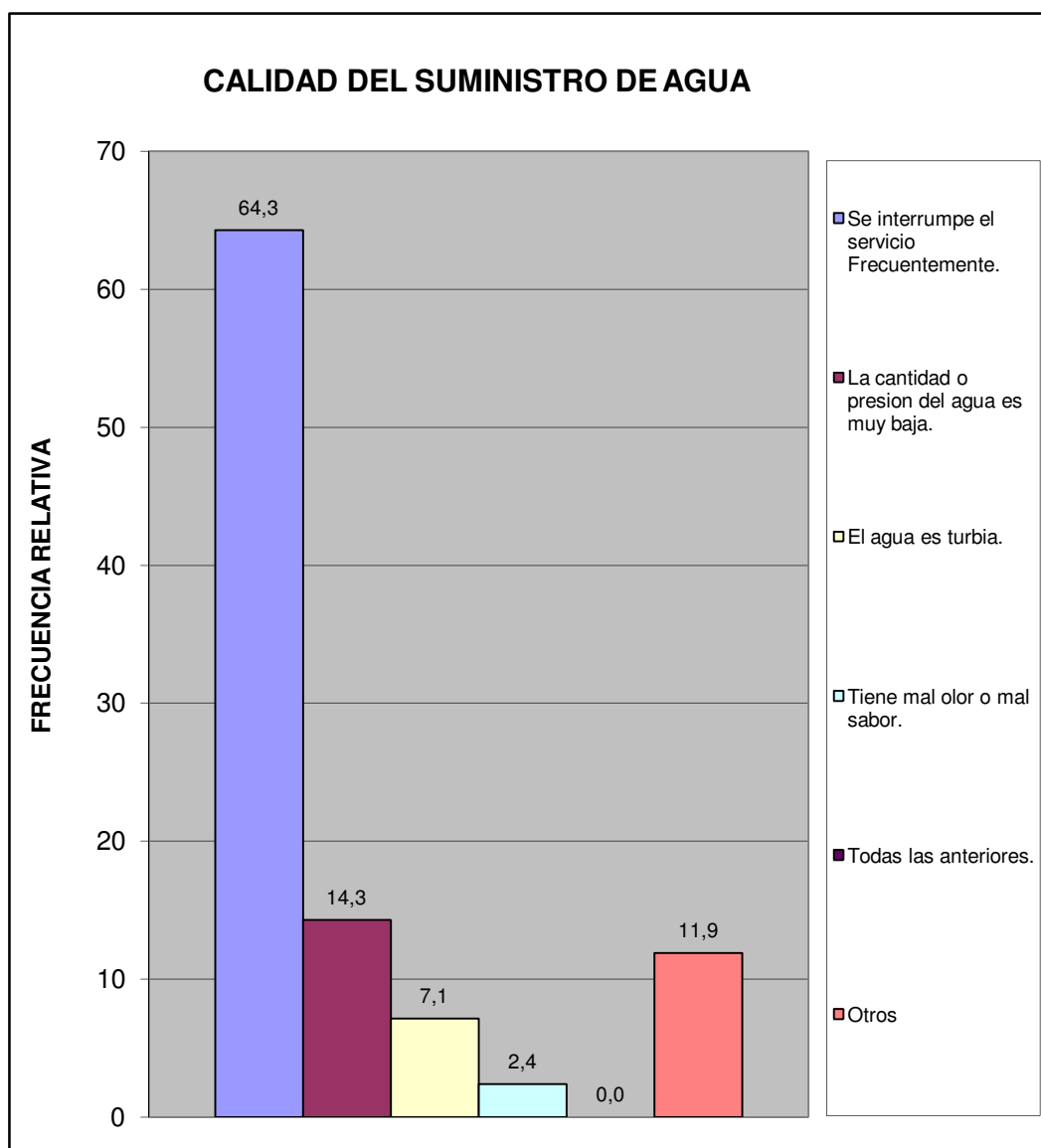

Norte A	Las Morochas - Valle Fresco Norte y Sur
---------	---

¿En su vivienda tienen alguno de estos problemas con el suministro eléctrico?	fa	%
Frecuentes altas y bajas de tensión	12	28,6
Se interrumpe frecuentemente el suministro	16	38,1
Cortos circuitos y quema de artefactos electricos	10	23,8
No tiene problemas con el suministro electrico	4	9,5
Otro	0	0,0
<b>TOTAL</b>	<b>42</b>	<b>100</b>

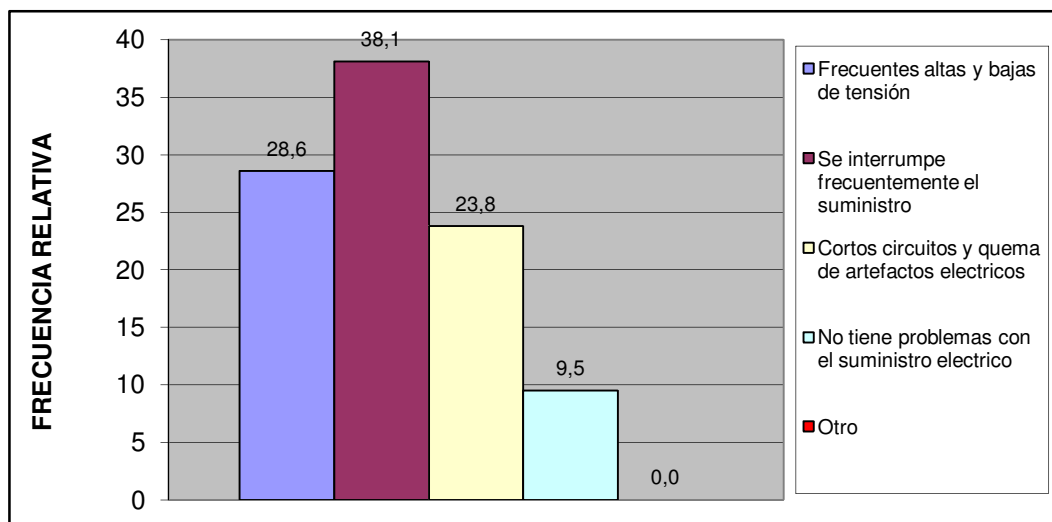

Esta vivienda tiene:	fa	%
Poceta conectada a cloaca	3	7,1
Poceta conectada a pozo séptico	39	92,9
No tiene conexión a pozo séptico o a la cloaca	0	0,0
Excusado de hoyo o letrina	0	0,0
No tiene excusado	0	0,0
<b>TOTAL</b>	<b>42</b>	<b>100</b>

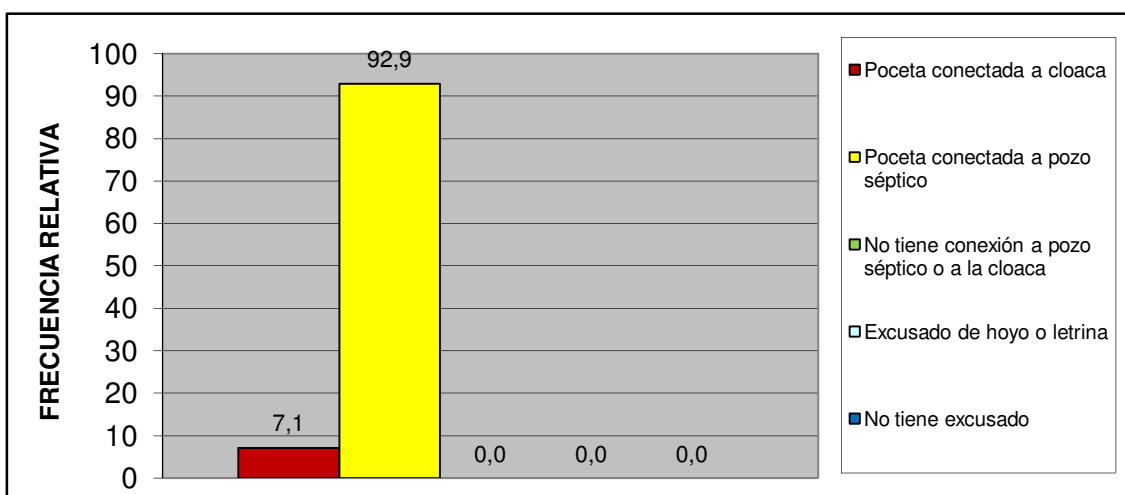

Norte A	Las Morochas - Valle Fresco Norte y Sur
---------	---

#### IV.- ACCESIBILIDAD A SERVICIOS PÚBLICOS.

¿Qué percepción tiene usted acerca de la limpieza del Municipio San Diego?	fa	%
Excelente	5	11,9
Buena	30	71,4
Regular	6	14,3
Mala	0	0,0
Pesima	1	2,4
No opina	0	0,0
<b>TOTAL</b>	<b>42</b>	<b>100</b>

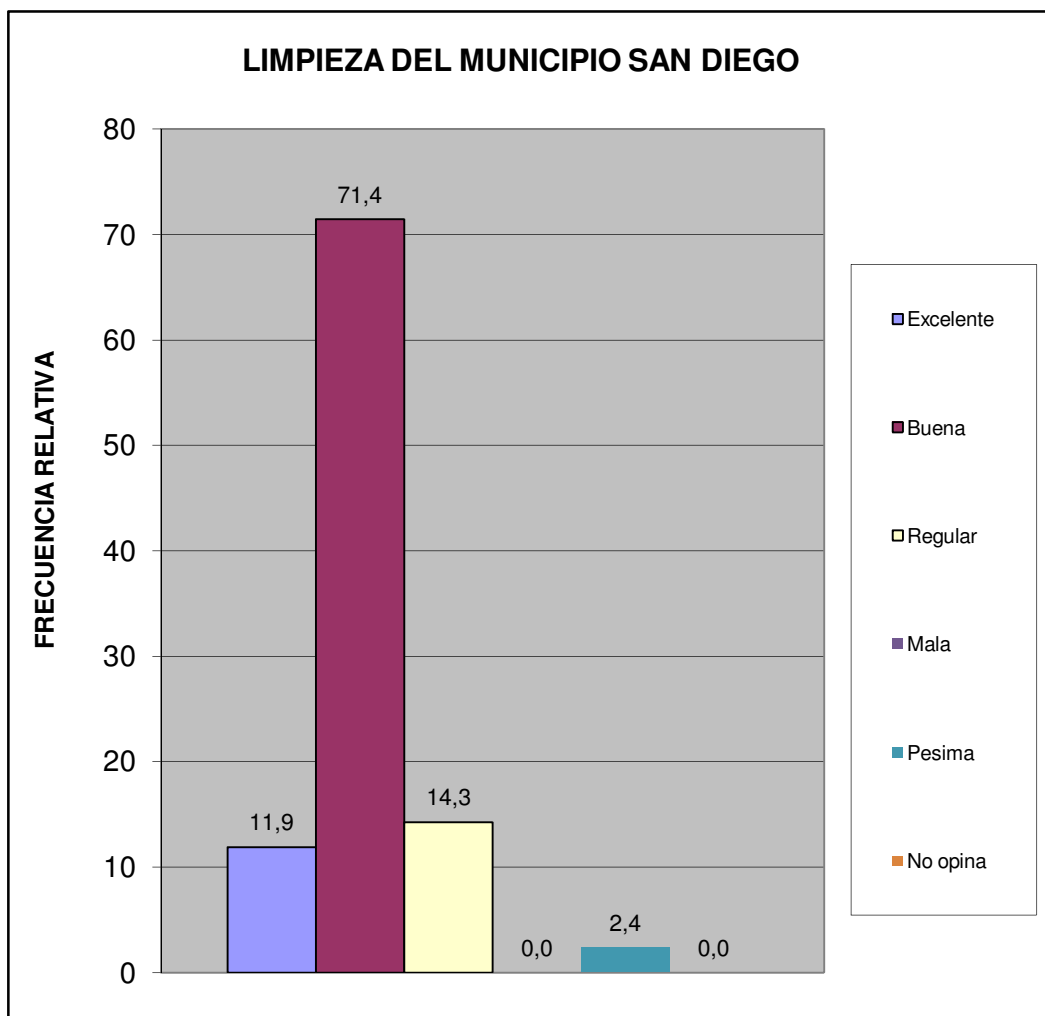

Norte A	Las Morochas - Valle Fresco Norte y Sur
---------	---

¿Qué percepción tiene usted acerca del mantenimiento de parques, plazas y las áreas de dominio público?	fa	%
Excelente	12	28,6
Buena	27	64,3
Regular	3	7,1
Mala	0	0,0
Pesima	0	0,0
No opina	0	0,0
<b>TOTAL</b>	<b>42</b>	<b>100</b>

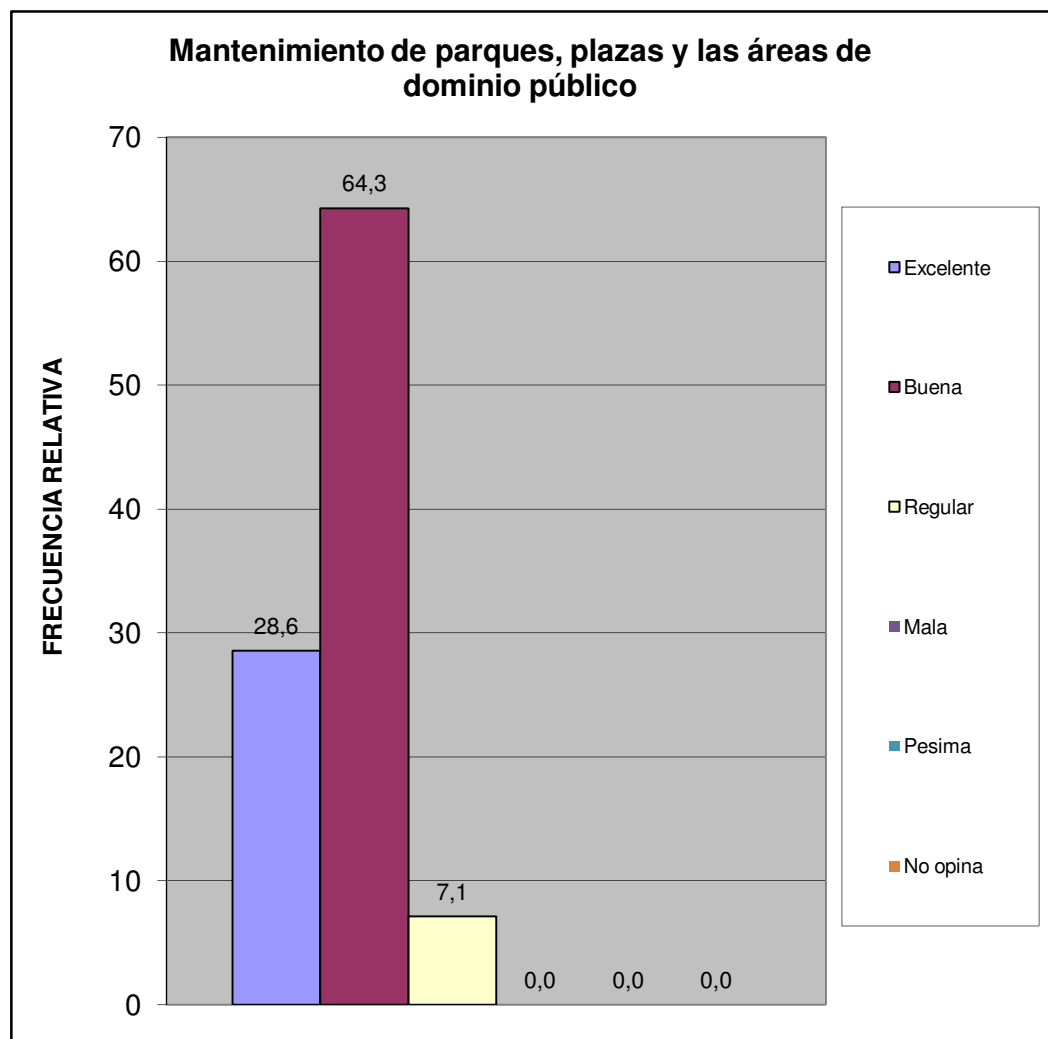

Norte A	Las Morochas - Valle Fresco Norte y Sur
---------	---

¿En su comunidad tienen alguno de estos problemas con el alumbrado público?	fa	%
Insuficiente numero de postes de luz	19	34,5
Baja intensidad de los bombillos	15	27,3
Postes mal ubicados	8	14,5
Los bombillos no se reponen a tiempo	5	9,1
Los delincuentes rompen los bombillos	1	1,8
Otro	0	0,0
No Tiene Problema con el alumbrado publico	7	12,7
<b>TOTAL</b>	<b>55</b>	<b>100</b>

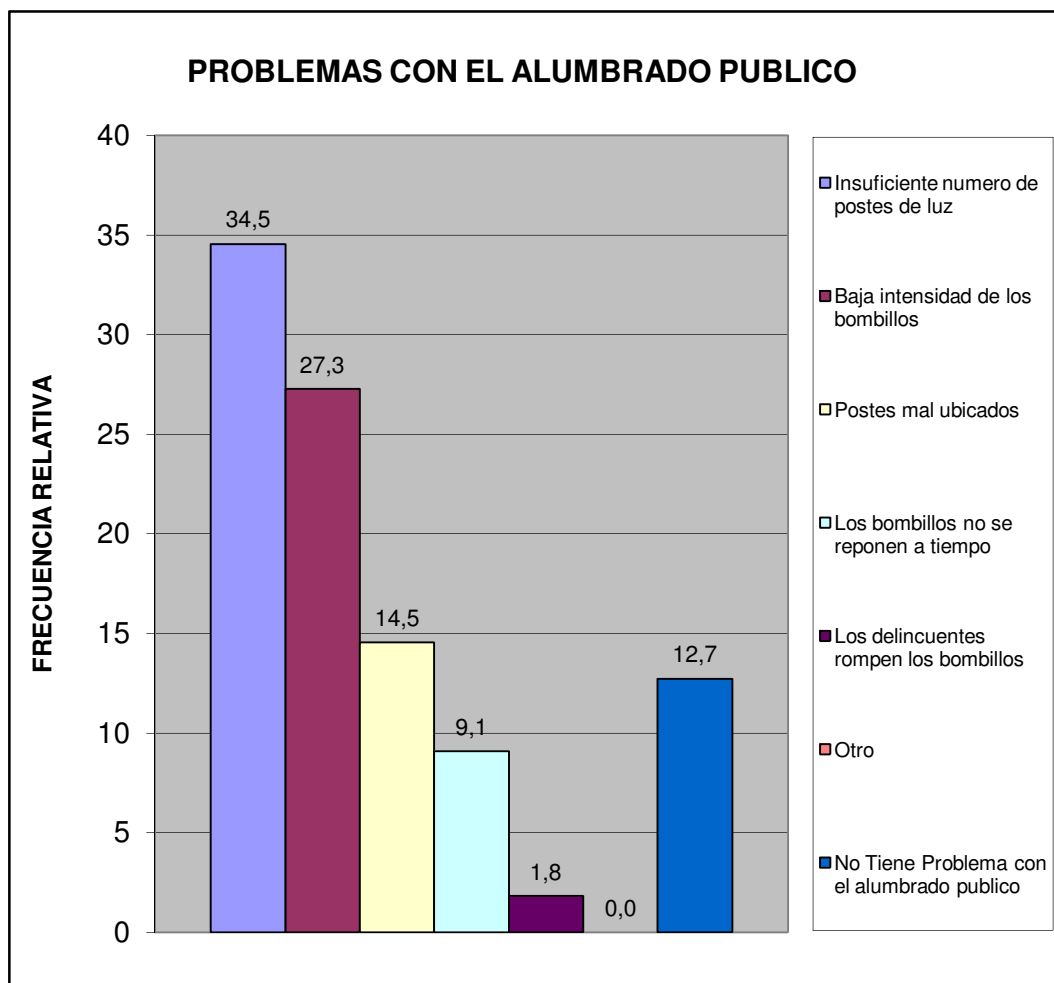

Norte A	Las Morochas - Valle Fresco Norte y Sur
---------	---

¿En su comunidad han tenido alguno de estos problemas con el tendido eléctrico?	fa	%
Exceso de cables conectados a los postes	8	19,0
Obstrucción por cableado muy bajo	6	14,3
Ramas de arboles enredadas en el cableado	5	11,9
Tendido eléctrico obsoleto	5	11,9
Poca cantidad de transformadores	2	4,8
Otro	0	0,0
No Tiene Problema	16	38,1
<b>TOTAL</b>	<b>42</b>	<b>100</b>

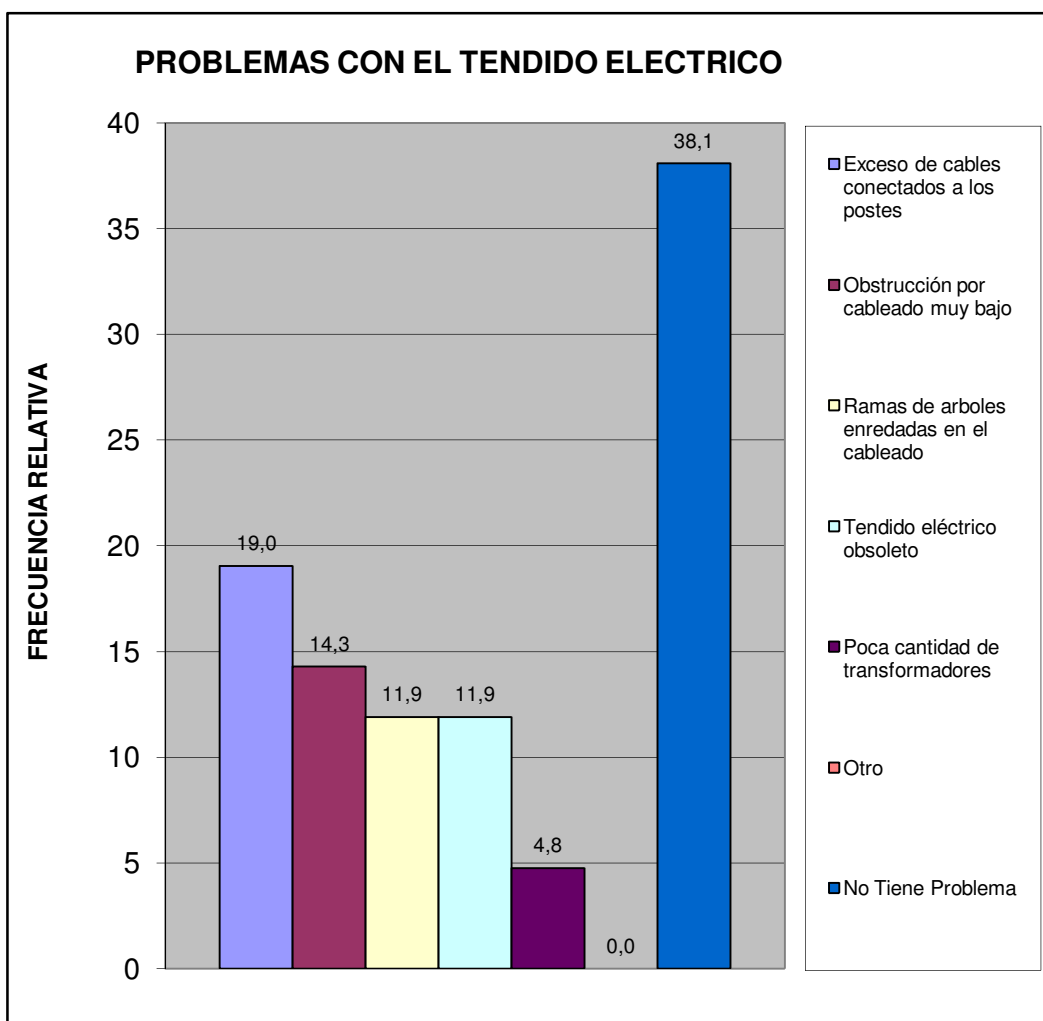

Norte A	Las Morochas - Valle Fresco Norte y Sur
---------	---



¿En esta Vivienda la basura?	fa	%
Es recogida por el servicio de aseo urbano	42	100,0
Se Deposita en Container Colectivo	0	0,0
No hay servicio de aseo urbano	0	0,0
<b>TOTAL</b>	<b>42</b>	<b>100</b>

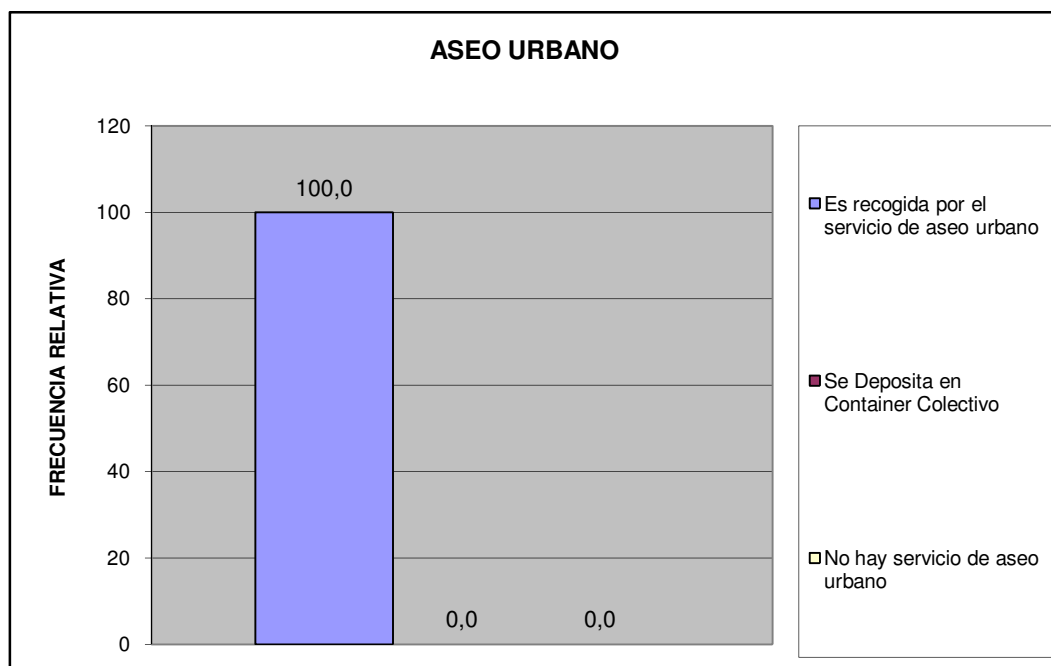

Norte A	Las Morochas - Valle Fresco Norte y Sur
---------	---

¿En su comunidad tienen alguno de estos problemas con el servicio de aseo urbano?	fa	%
El camión pasa muy pocas veces	11	26,2
El camión no tiene días fijos para pasar	12	28,6
El camión no llega a la hora que le corresponde	1	2,4
Dejan la basura regada en la calle	1	2,4
Dejan muy hediondo el ambiente cuando pasan	0	0,0
La cuadrilla pide dinero	0	0,0
La cuadrilla es grosera con los vecinos	0	0,0
Otro	0	0,0
No Tiene Problemas con el Servicio de Aseo Urbano	17	40,5
<b>TOTAL</b>	<b>42</b>	<b>100</b>

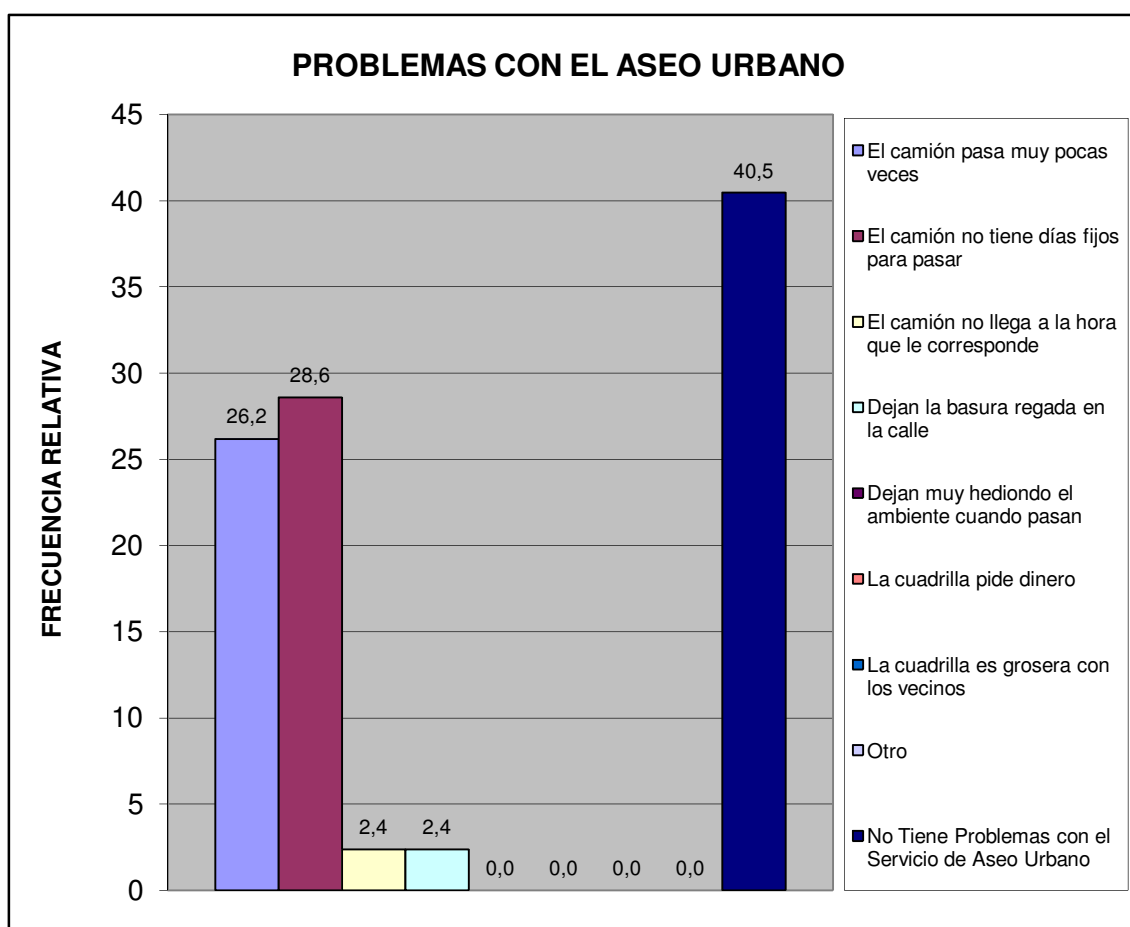

Norte A	Las Morochas - Valle Fresco Norte y Sur
---------	---

Pobreza Estructural	fa	%
Hogares sin NBI (No Pobre)	19	45,2
Hogares con 1 NBI (Pobres)	23	54,8
Hogares con $\geq 2$ NBI (Pobre extremo)	0	0,0
<b>TOTAL</b>	<b>42</b>	<b>100</b>

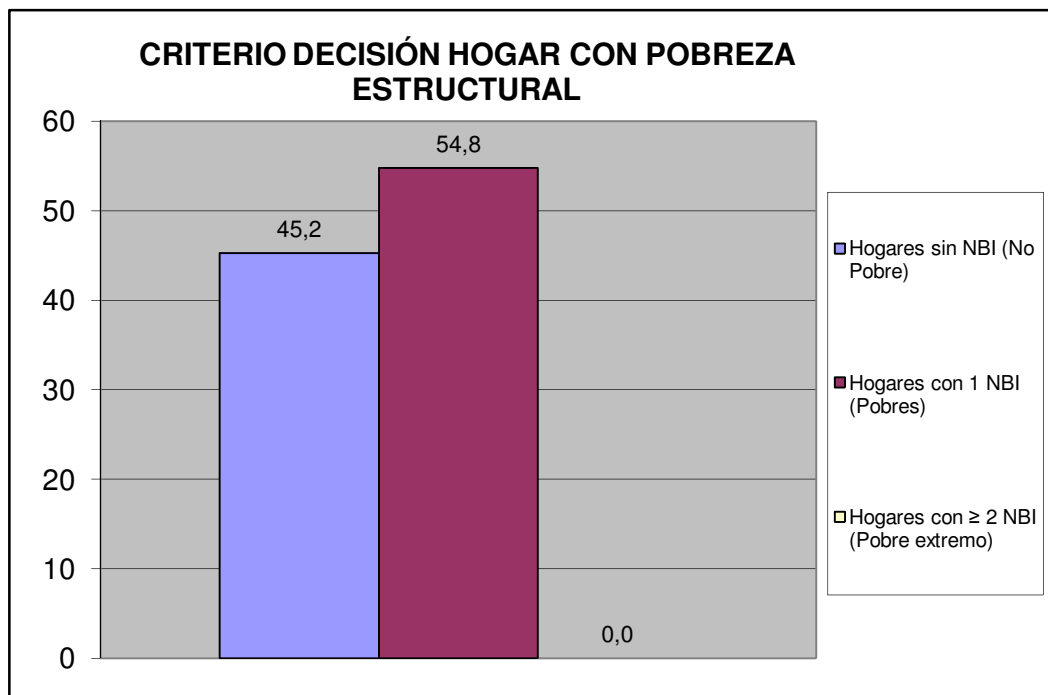

Norte A	Las Morochas - Valle Fresco Norte y Sur
---------	---

## V.- MOVILIDAD Y MEDIOS DE TRANSPORTE PÚBLICO.

¿Cuál es el medio de transporte que más utilizan los miembros del hogar?	fa	%
Autobús Publico	17	34,0
Vehículo particular	26	52,0
Motocicleta	4	8,0
Bicicleta	2	4,0
Caminando	0	0,0
Ruta de Trabsporte de la Alcaldia de san Diego	0	0,0
Otro	1	2,0
<b>TOTAL</b>	<b>50</b>	<b>100</b>

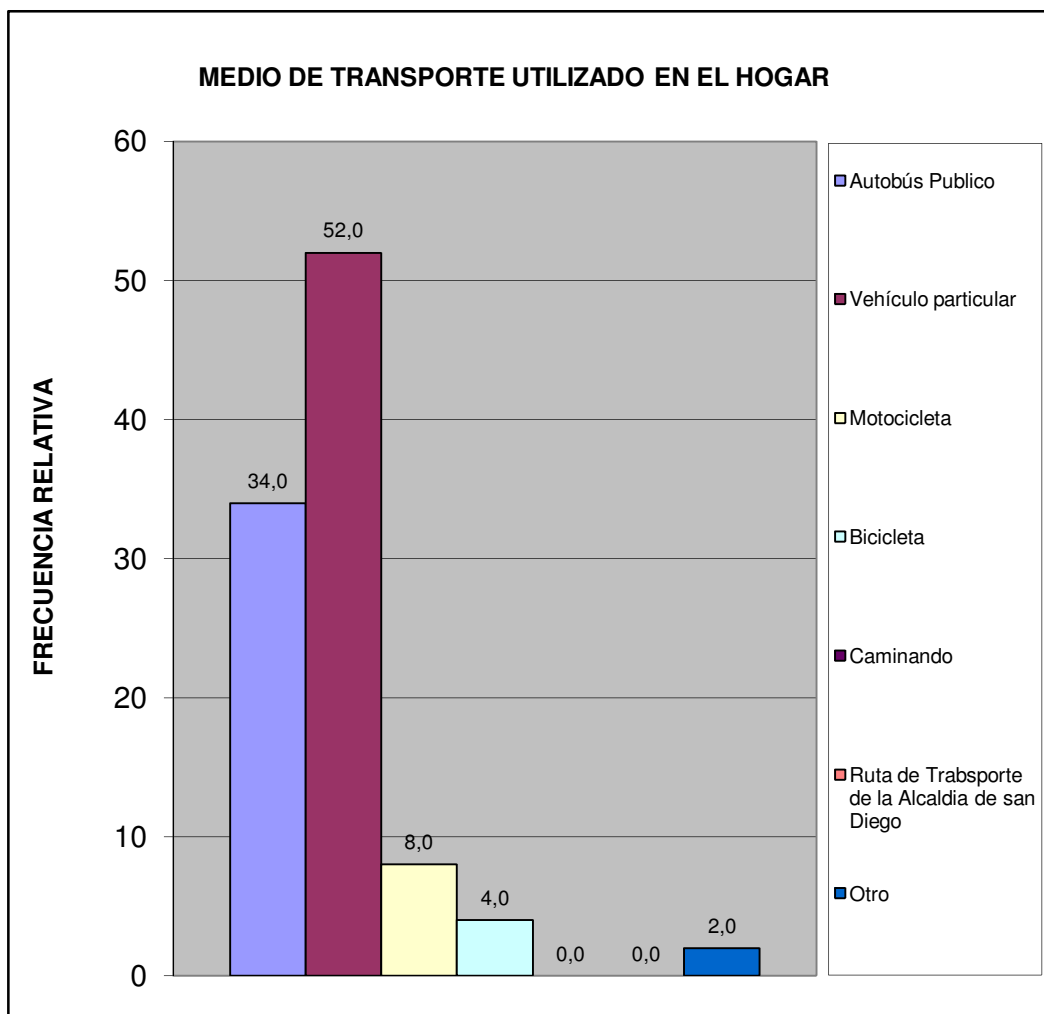

Norte A	Las Morochas - Valle Fresco Norte y Sur
---------	---

¿Cuál es el problema más importante que afronta el transporte público?	fa	%
La inseguridad dentro de la unidad (atracos, robos, agresiones físicas)	5	15,2
La falta de limpieza	3	9,1
El tiempo que tardan en llegar al destino	3	9,1
El tiempo que se tarda esperándolos en la parada	2	6,1
El mal estado de la unidad	0	0,0
La ciudad ha crecido y se siguen manteniendo las mismas rutas	1	3,0
La falta de supervisión del servicio de transporte	1	3,0
Maltrato de los operadores a los usuarios del sistema	0	0,0
Otro	0	0,0
Ningún miembro del hogar usa transporte publico	15	45,5
No Sabe	3	9,1
<b>TOTAL</b>	<b>33</b>	<b>100</b>

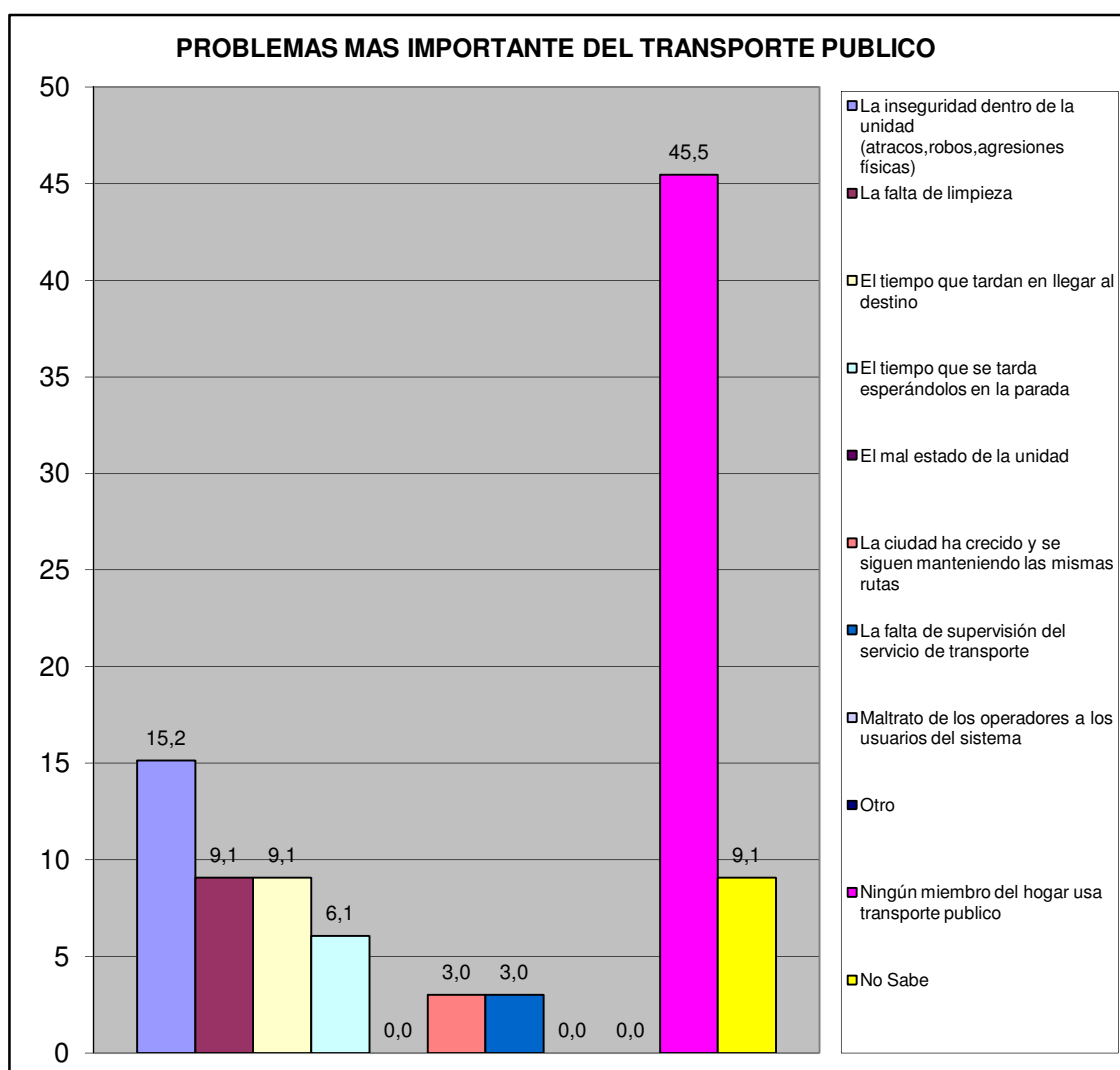

Norte A	Las Morochas - Valle Fresco Norte y Sur
---------	---

## VI.- SEGURIDAD PÚBLICA.

¿Con que frecuencia la policía patrulla en la calle donde está ubicada su vivienda?	fa	%
Diario	0	0,0
Interdiario	3	7,1
Semanal	9	21,4
No patrullan	30	71,4
No sabe	0	0,0
No responde	0	0,0
<b>TOTAL</b>	<b>42</b>	<b>100</b>

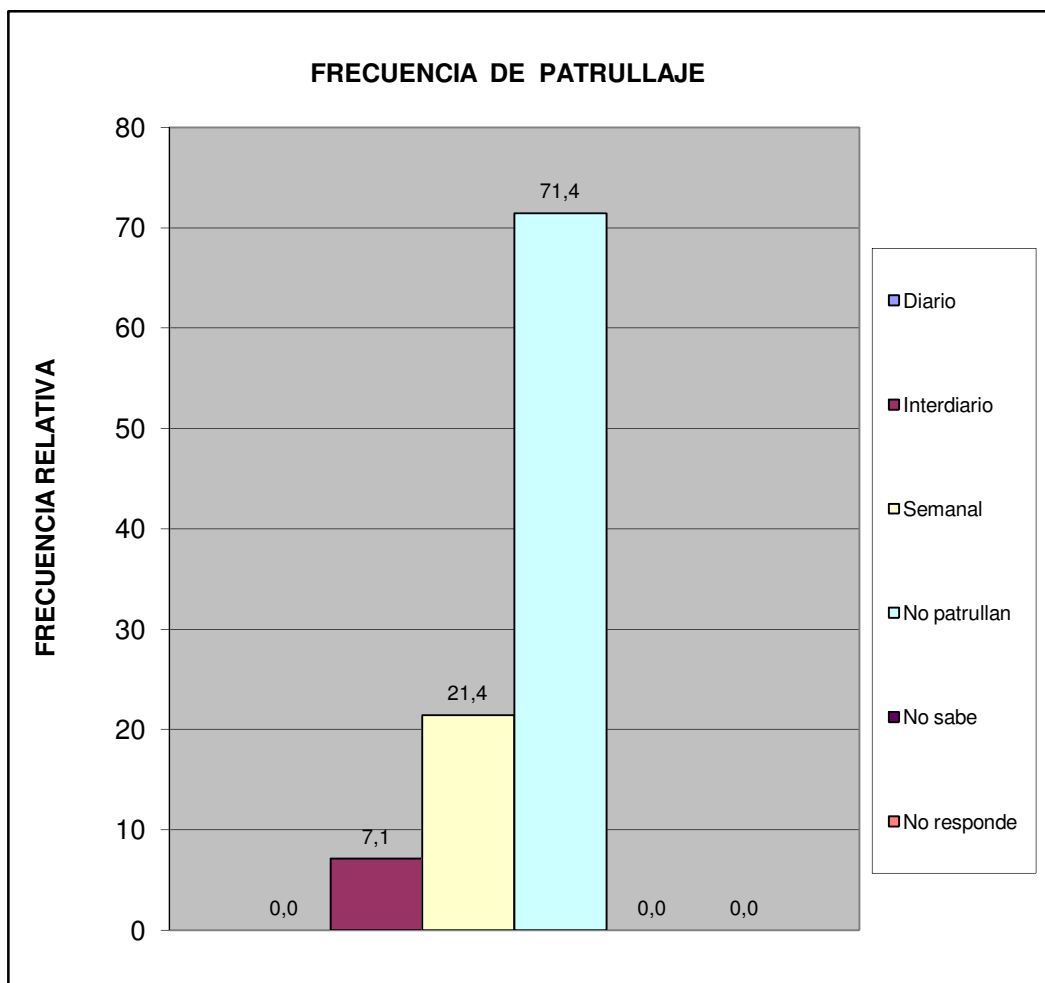

Norte A	Las Morochas - Valle Fresco Norte y Sur
---------	---

¿En los últimos seis meses se han cometido delitos en su comunidad?	fa	%
Si	20	47,6
No	20	47,6
No sabe	2	4,8
No Responde	0	0,0
<b>Total</b>	<b>42</b>	<b>100</b>

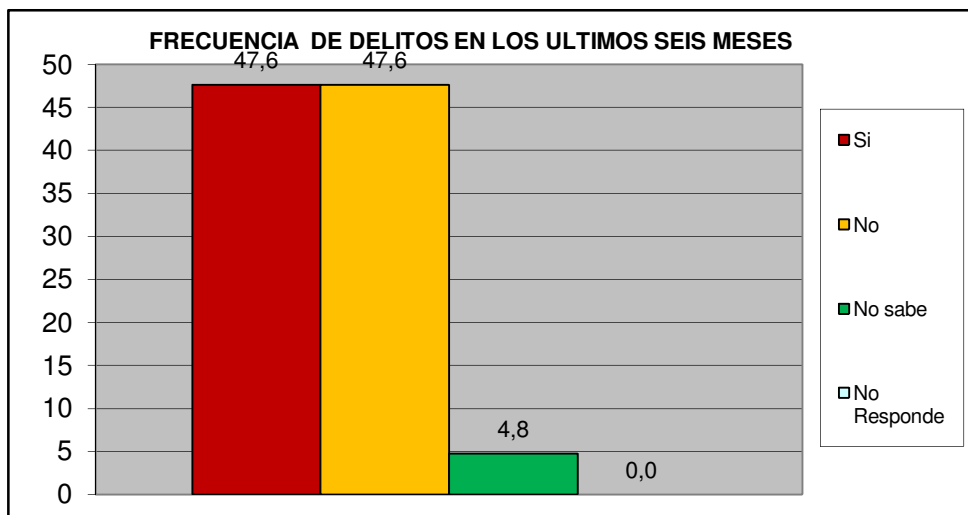

¿Ha presentado usted alguna denuncia ante los organismos competentes?	fa	%
Si	8	40,0
No	12	60,0
<b>TOTAL</b>	<b>20</b>	<b>100</b>

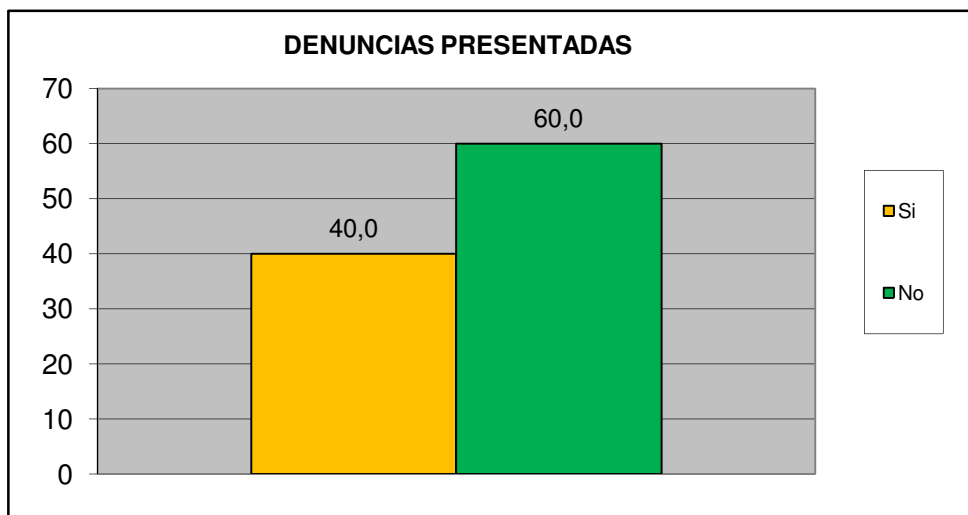

<b>Norte A</b>	<b>Las Morochas - Valle Fresco Norte y Sur</b>
----------------	--

¿Cómo evalúa usted la gestión de la Policía municipal de San Diego?	fa	%
Excelente	0	0,0
Buena	11	26,2
Regular	13	31,0
Mala	17	40,5
Pésima	0	0,0
No opina	1	2,4
<b>TOTAL</b>	<b>42</b>	<b>100</b>

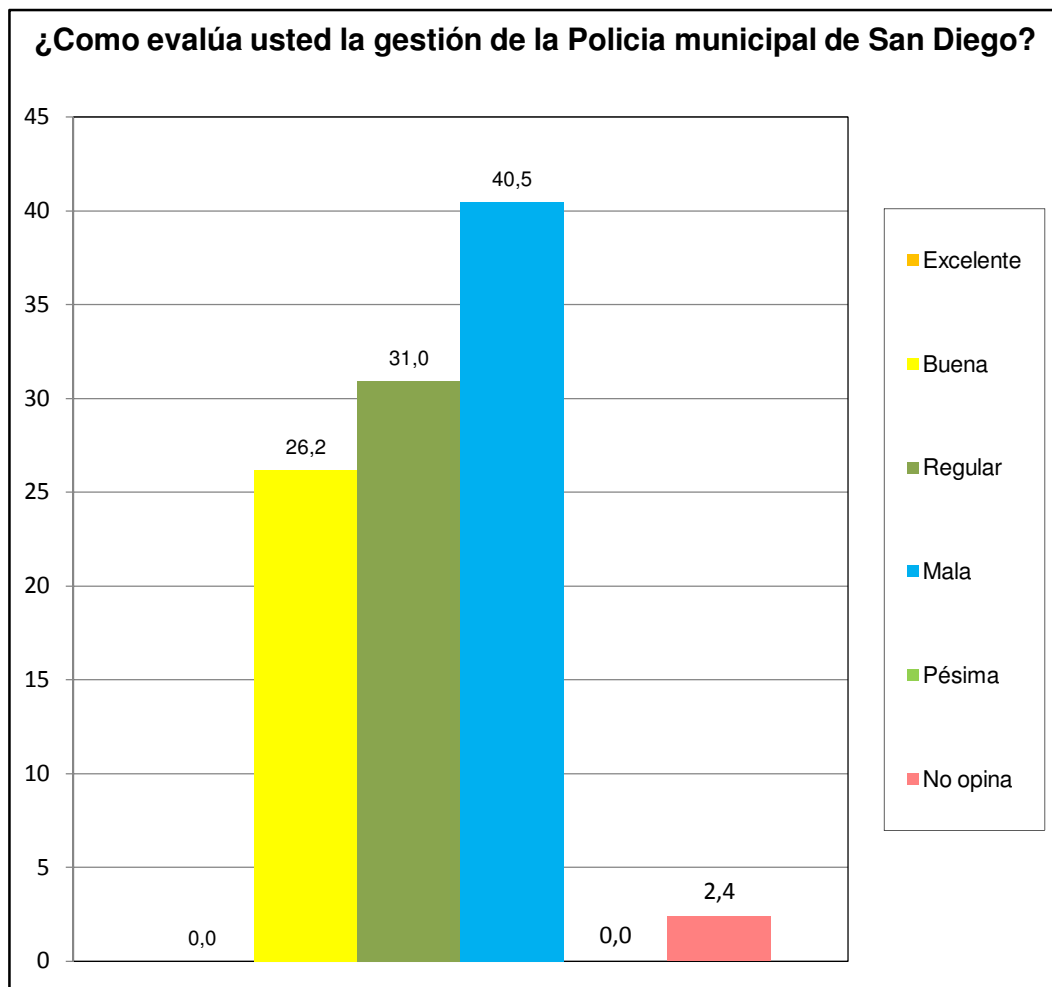

Norte A	Las Morochas - Valle Fresco Norte y Sur
---------	---



¿Ha solicitado y/o recibido servicio de bomberos y/o ambulancias por parte de la Fundación Cuerpo de Bomberos de San Diego?	fa	%
Si	4	9,5
No	35	83,3
No Sabe	1	2,4
No Responde	2	4,8
<b>TOTAL</b>	<b>42</b>	<b>100</b>

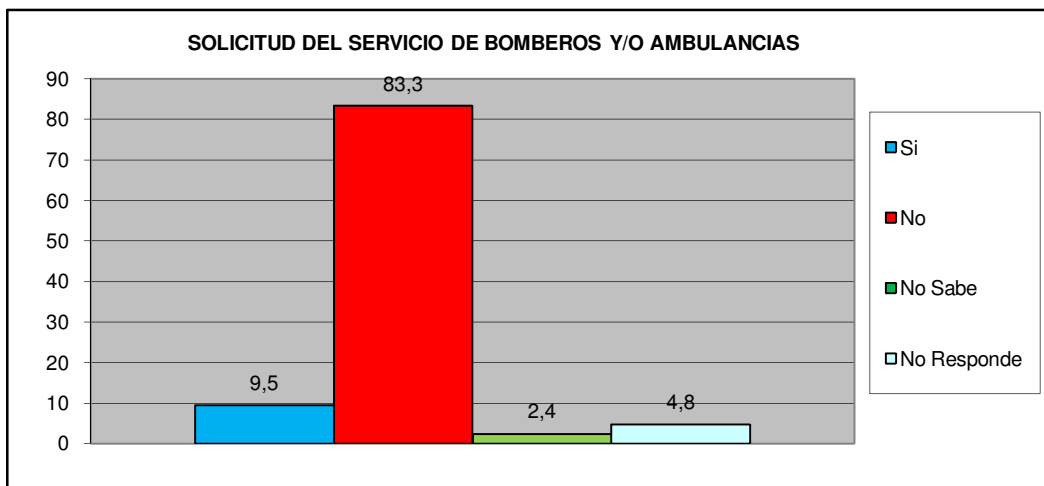

¿En Caso de ser positivo, quedo satisfecho con el servicio recibido por parte de la Fundación Cuerpo de Bomberos de San Diego?	fa	%
Si	4	100,0
No	0	0,0
No Sabe	0	0,0
No Responde	0	0,0
<b>TOTAL</b>	<b>4</b>	<b>100</b>

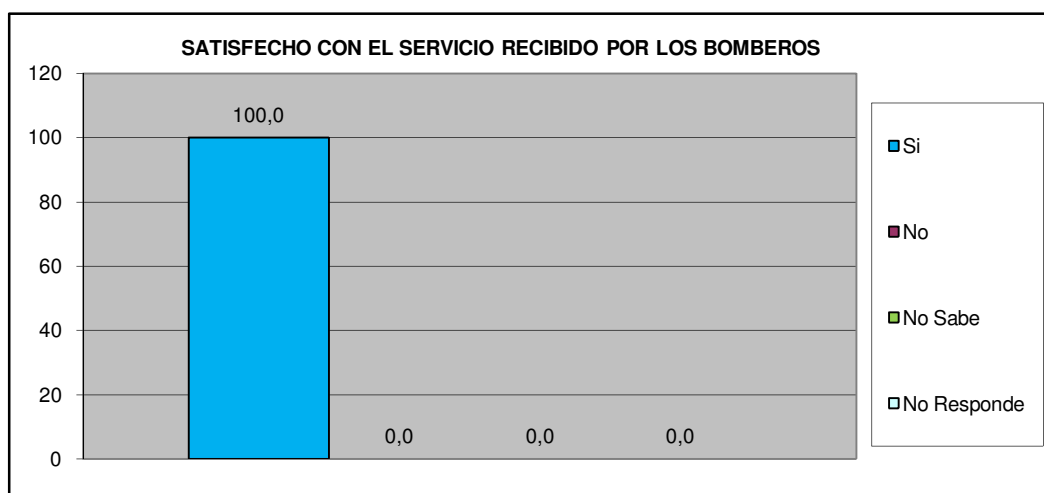

<b>Norte A</b>	<b>Las Morochas - Valle Fresco Norte y Sur</b>
----------------	--

## VII.- EDUCACIÓN.

Como Evalúa Ud. La calidad ACADÉMICA de los preescolares de la Alcaldía y de la escuela Municipal Monseñor Luis E. Henríquez.	fa	%
Excelente	3	7,1
Buena	17	40,5
Regular	5	11,9
Mala	0	0,0
Pésima	0	0,0
No Sabe / No opina	17	40,5
<b>TOTAL</b>	<b>42</b>	<b>100</b>

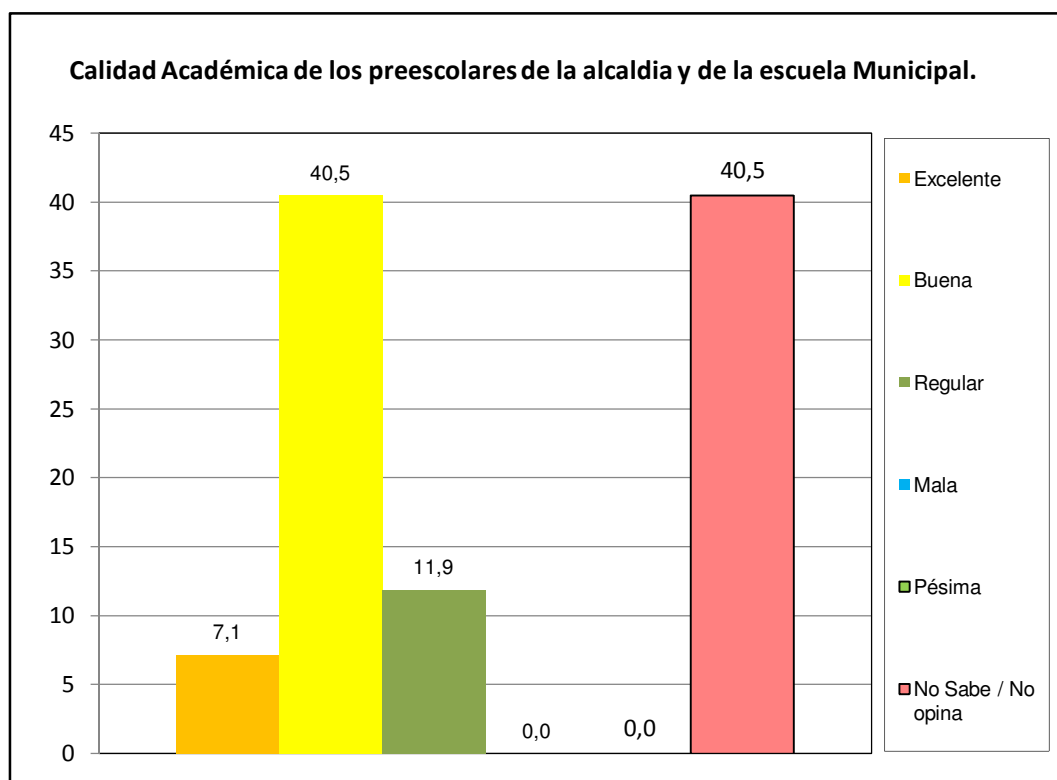

Norte A	Las Morochas - Valle Fresco Norte y Sur
---------	---

# VIII.- CAPACIDAD DE ACCESO DEL HOGAR A LOS SERVICIOS DE SALUD.

		fa	%
¿Alguna vez usted o algún miembro de su hogar ha dejado de comprar medicinas prescritas debido a su costo?	Si	20	47,6
	No	22	52,4
TOTAL		42	100

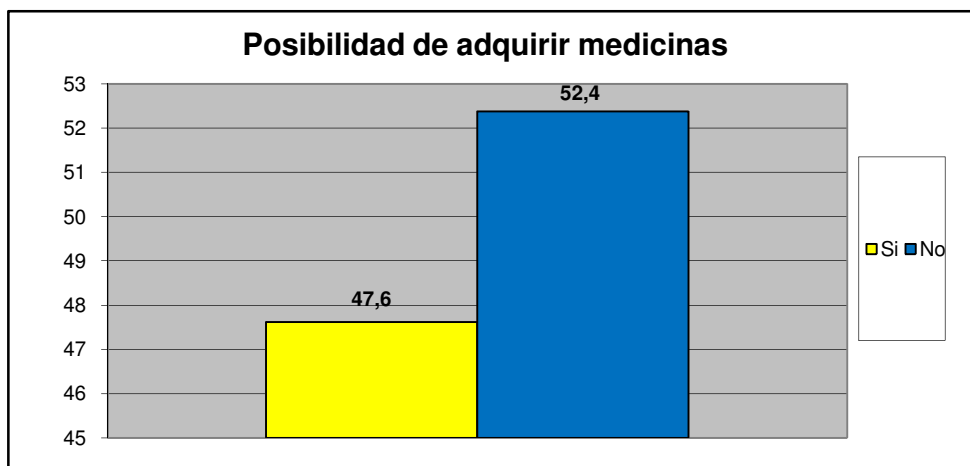

		fa	%
¿Presenta Ud o algun miembro de su familia dificultad para acceder a los servicios de salud?	Si	7	22,6
	No	24	77,4
TOTAL		31	100

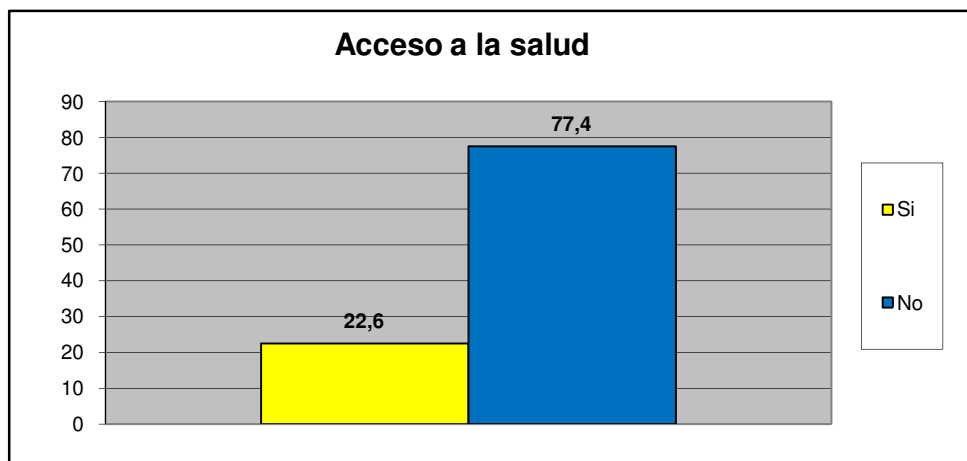

Norte A	Las Morochas - Valle Fresco Norte y Sur
---------	---

Principal causa para no acceder al Servicio de Salud	fa	%
Nos queda lejos de nuestra casa	2	13,3
No nos atienden el mismo día	1	6,7
Son muy costosos los tratamientos médicos	9	60,0
son muy costosas las consultas medicas	2	13,3
el trato que recibimos no es el adecuado	0	0,0
Los horarios de atención al publico son reducidos	0	0,0
Otra	1	6,7
No sabe	0	0,0
No Responde	0	0,0
<b>TOTAL.</b>	<b>15</b>	<b>100</b>

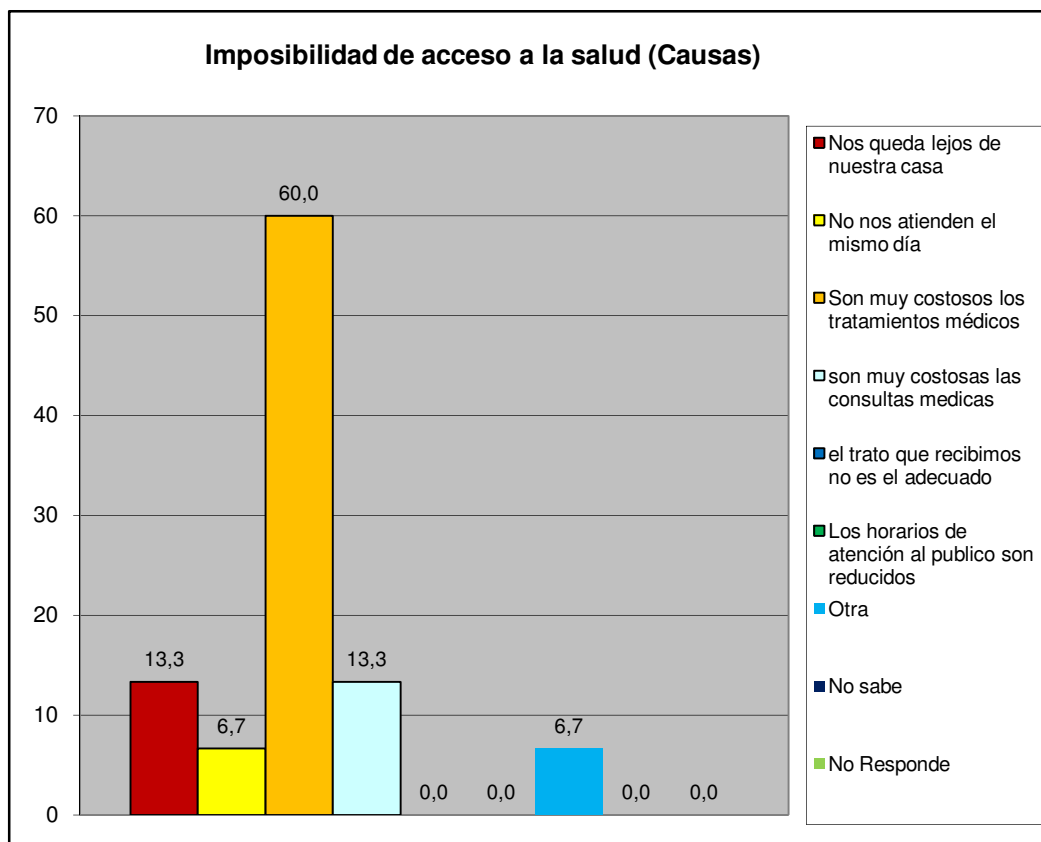

Norte A	Las Morochas - Valle Fresco Norte y Sur
---------	---

## IX.- EVALUACIÓN DE LA GESTIÓN MUNICIPAL

¿Asistió Usted a la Feria Navideña (BAZAR) de San Diego?	fa	%
Si	38	90,5
No	4	9,5
<b>TOTAL</b>	<b>42</b>	<b>100</b>

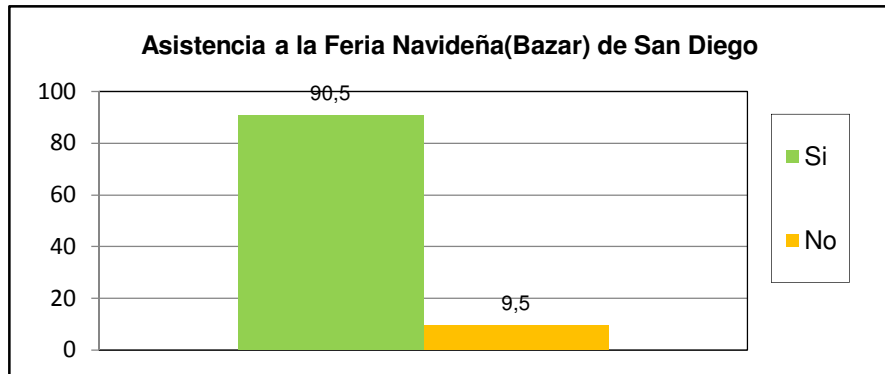

¿Cuál es la percepción que Usted tiene de la Feria Navideña (BAZAR) de San Diego?	fa	%
Excelente	10	23,8
Buena	27	64,3
Regular	1	2,4
Mala	2	4,8
Pésima	0	0,0
No opina	2	4,8
<b>TOTAL</b>	<b>42</b>	<b>100</b>

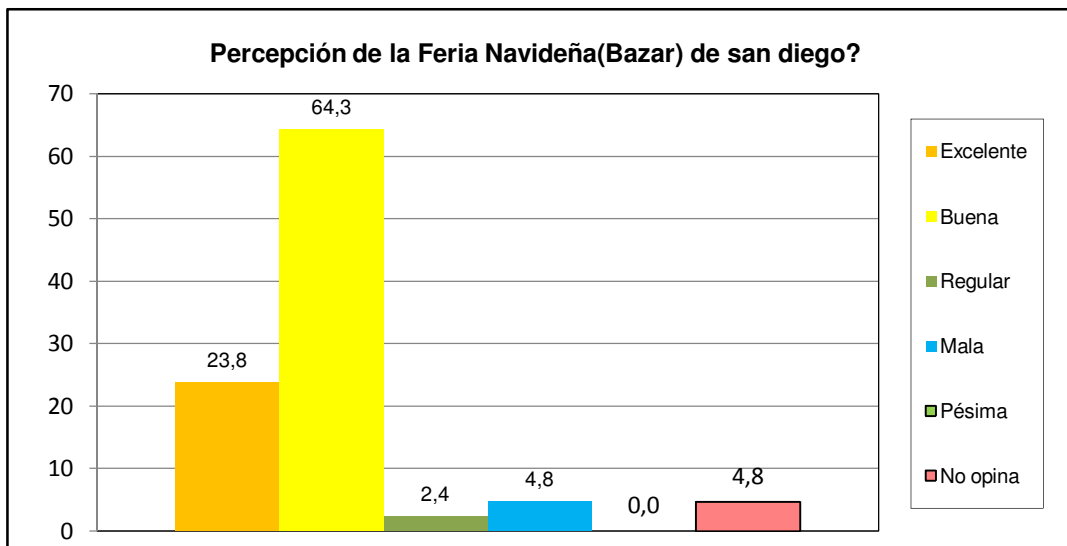

<b>Norte A</b>	<b>Las Morochas - Valle Fresco Norte y Sur</b>
----------------	--

¿Posee su inmueble el carnet de servicios municipales?	fa	%
Si	9	21,4
No	31	73,8
No sabe	1	2,4
No Responde	1	2,4
<b>TOTAL</b>	<b>42</b>	<b>100</b>

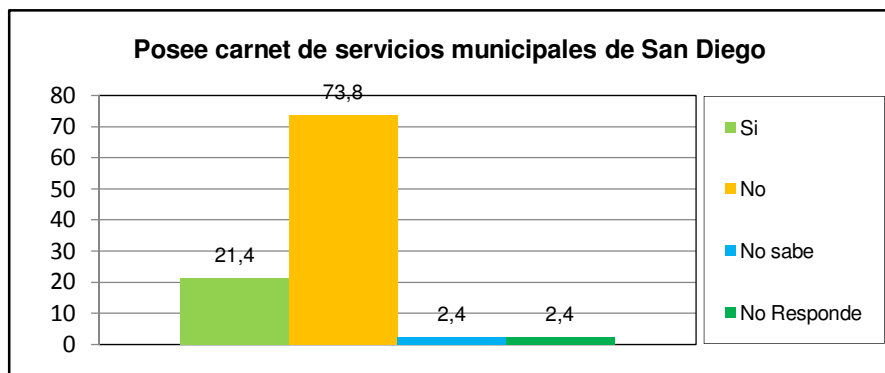

¿Cuál es la percepción de la planta embotelladora de Agua Potable y de los puntos de distribución de San Diego?	fa	%
Excelente	12	28,6
Buena	25	59,5
Regular	4	9,5
Mala	0	0,0
Pésima	0	0,0
No opina	1	2,4
<b>TOTAL</b>	<b>42</b>	<b>100</b>

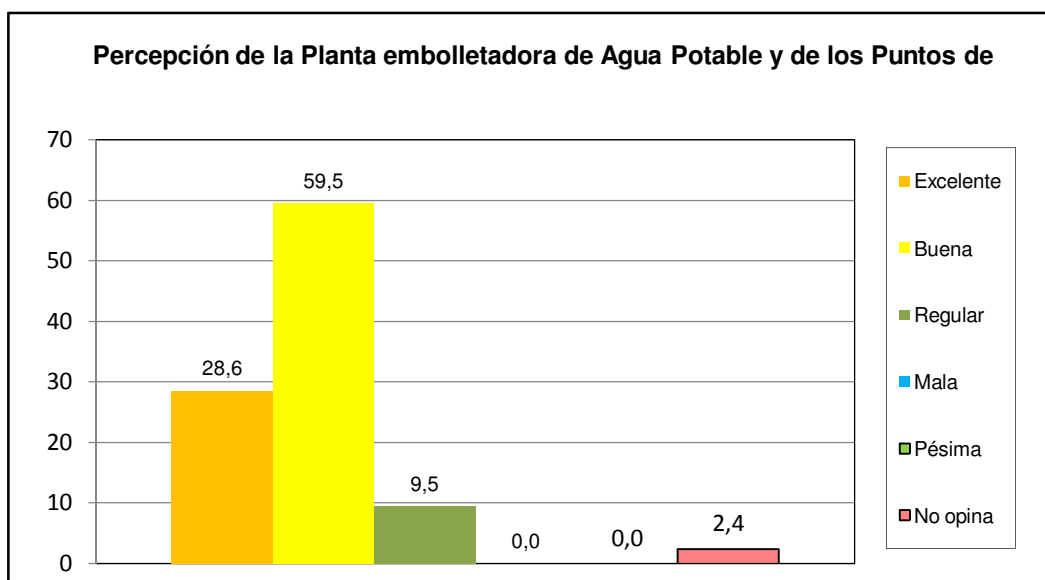

<b>Norte A</b>	<b>Las Morochas - Valle Fresco Norte y Sur</b>
----------------	--

¿Como evalua usted la gestion municipal?	fa	%
Excelente	5	11,9
Buena	22	52,4
Regular	13	31,0
Mala	1	2,4
Pésima	0	0,0
No opina	1	2,4
<b>TOTAL</b>	<b>42</b>	<b>100</b>

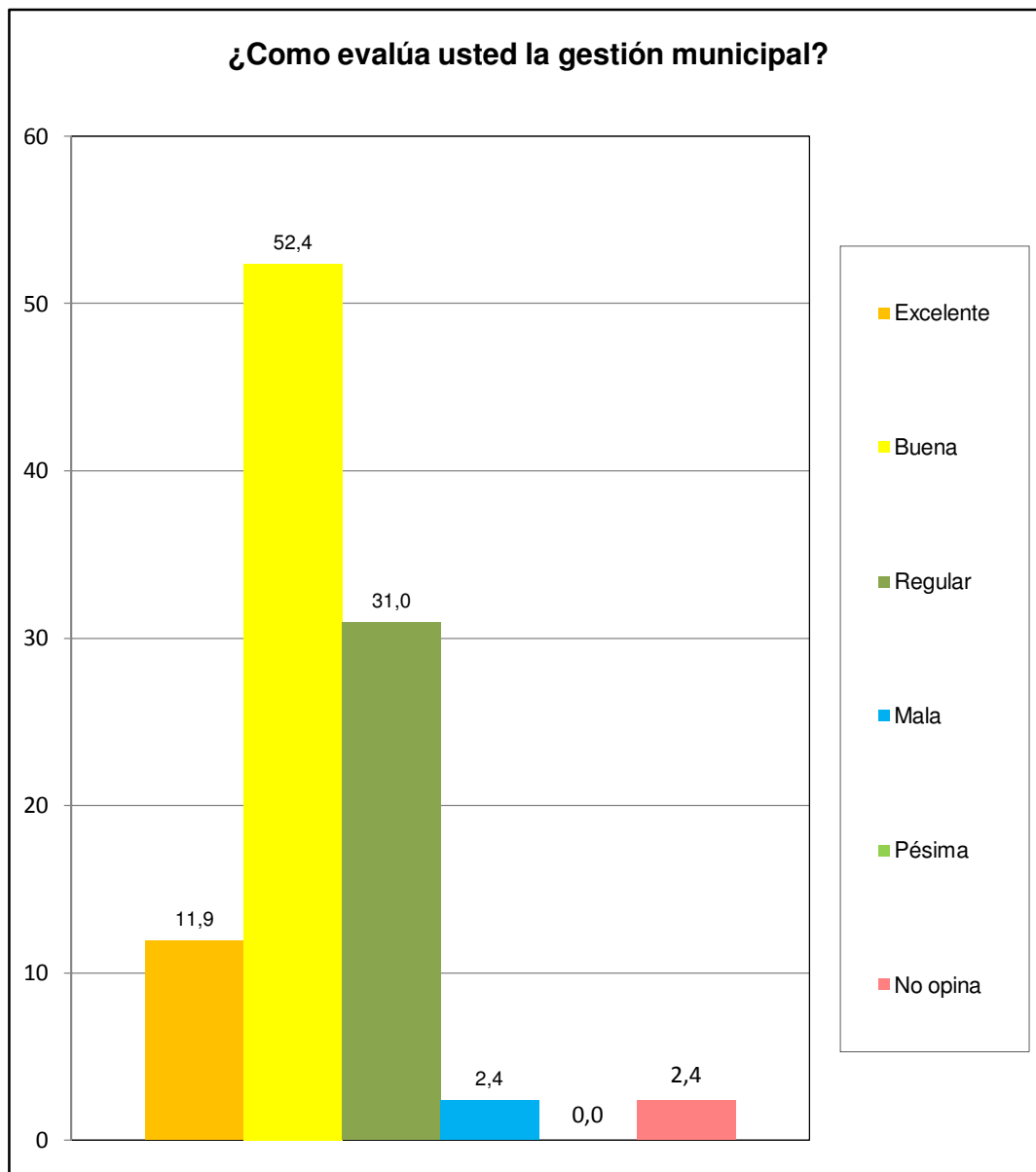

Norte A	Las Morochas - Valle Fresco Norte y Sur
---------	---