



República Bolivariana de Venezuela
Estado Carabobo
Sala Técnica del Consejo Local de Planificación Pública
del Municipio San Diego

Indice de Bienestar Humano Municipal de San Diego 2015.

DECODIFICACION DE RESULTADOS DEL INSTRUMENTO

I.- DATOS DE LOCALIZACIÓN DE LA VIVIENDA.

Sector	Nombre de Residencia o urbanismo
Norte A	Sector El otro Lado (Callejón Majaguyal - Los Pavos) Sector la Vega del Rio Este.

II.- SITUACIÓN SOCIOECONÓMICA.

Características de la Vivienda	fa	%
Mansión.	0	0,0
Quinta o Casa quinta.	0	0,0
Townhouse.	0	0,0
Casa.	14	100,0
Apartamento.	0	0,0
Penthouse.	0	0,0
Apartamento en casa (anexo).	0	0,0
Casa de Vecindad o Pensión.	0	0,0
Rancho.	0	0,0
Otra Clase de Vivienda.	0	0,0
TOTAL	14	100

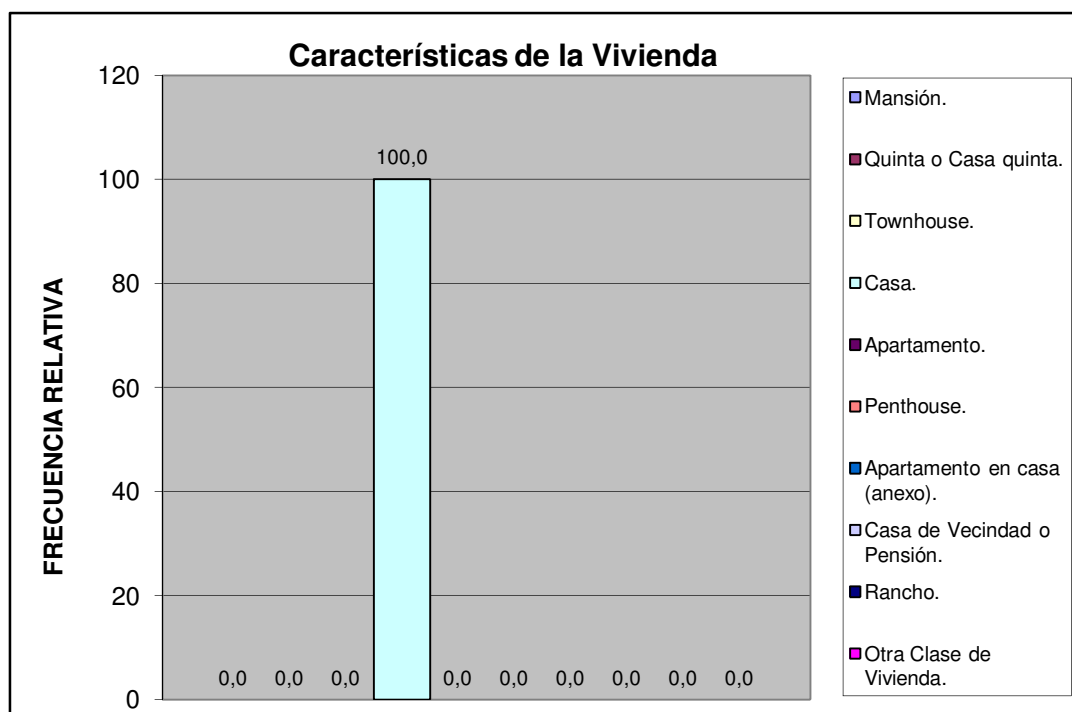

Norte A	Sector El otro Lado (Callejón Majaguyal - Los Pavos) Sector la Vega del Rio E
---------	---

Material de Construcción Predominante en Paredes	fa	%
Bloque o ladrillo frisado	11	78,6
Bloque o ladrillo sin frisar	1	7,1
Concreto	2	14,3
Madera aserrada/formica/fibra de vidrio o similares	0	0,0
Adobe/tapia/baharaque	0	0,0
Caña/palma/tabla/carton piedra/similares	0	0,0
TOTAL	14	100

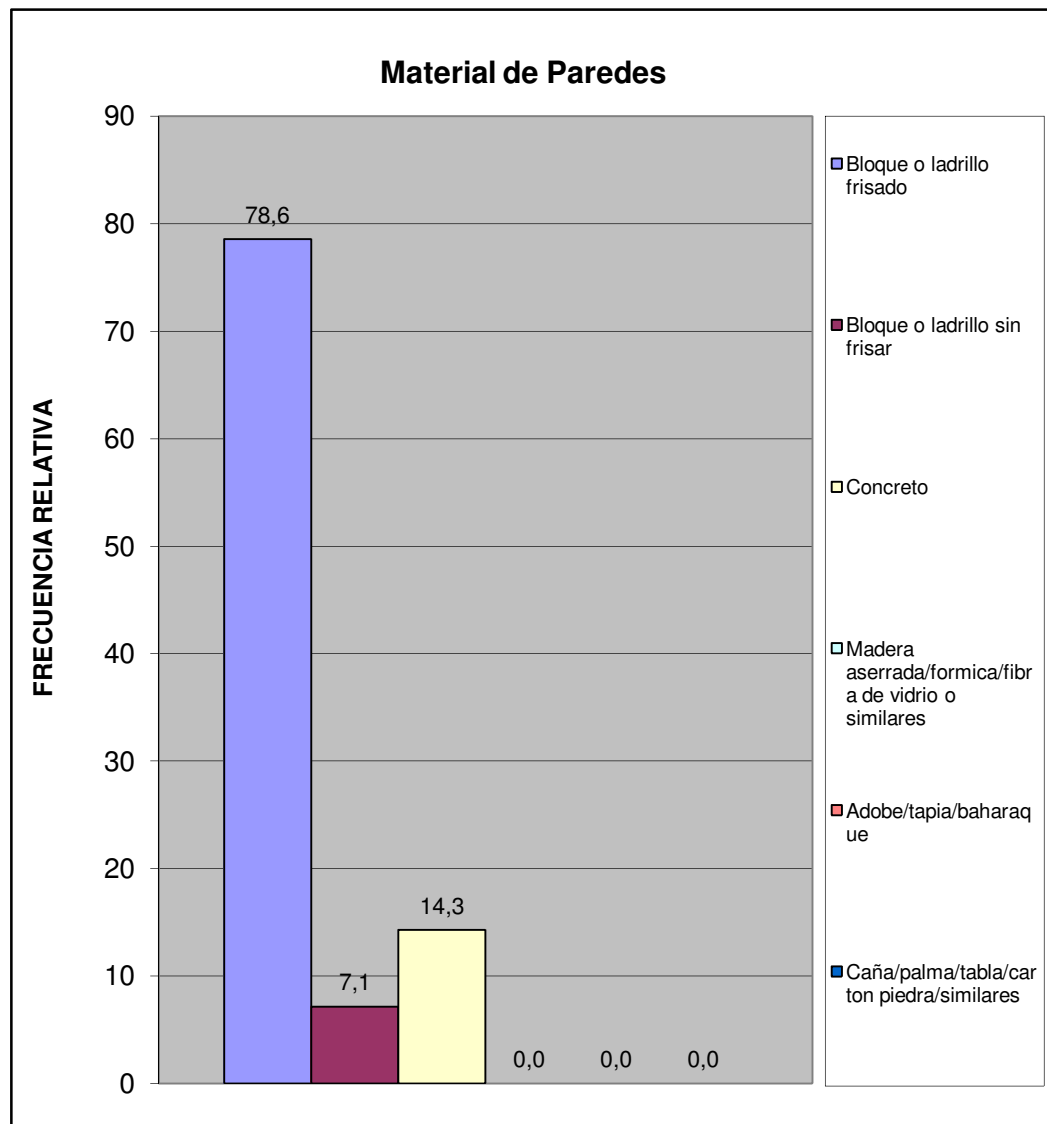

Material de Construcción Predominante en Pisos	fa	%
Mosaico/granito/vinil/cerámica/ladrillo	7	50,0
Terracota/parquet/alfombra y similares	0	0,0
Cemento Pulido	7	50,0
Cemento rustico	0	0,0
Tierra	0	0,0
Tablas/tablonos y similares	0	0,0
TOTAL	14	100

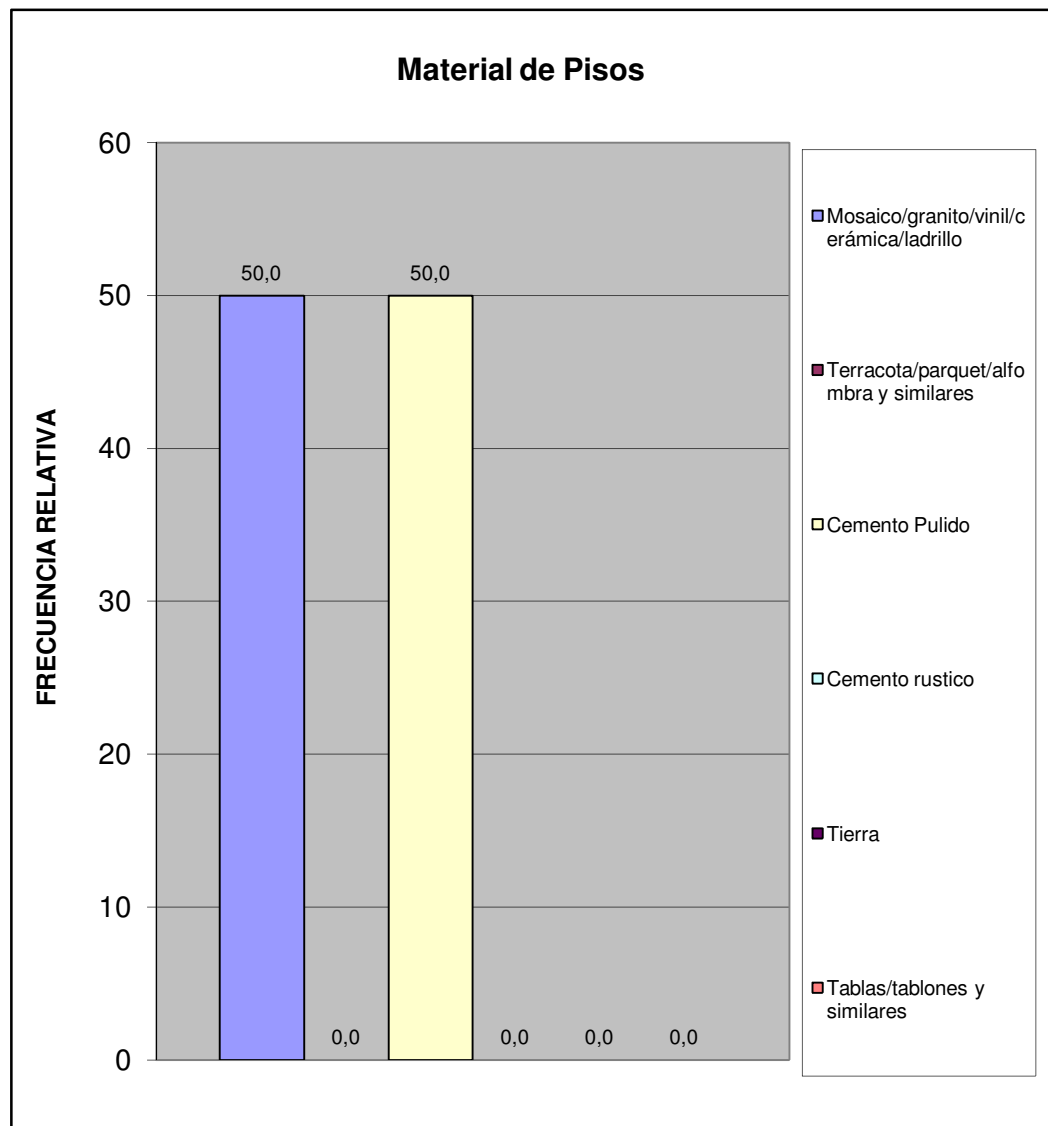

Material de Construcción Predominante en Techos	fa	%
Concreto Armado	5	35,7
Ladrillo-concreto	5	35,7
Fibra sintetica	0	0,0
Asbesto y similares	0	0,0
Laminas metalicas (Zinc y similares)	4	28,6
Tablas/tablonos y similares	0	0,0
Caña/palma y similar	0	0,0
TOTAL	14	100

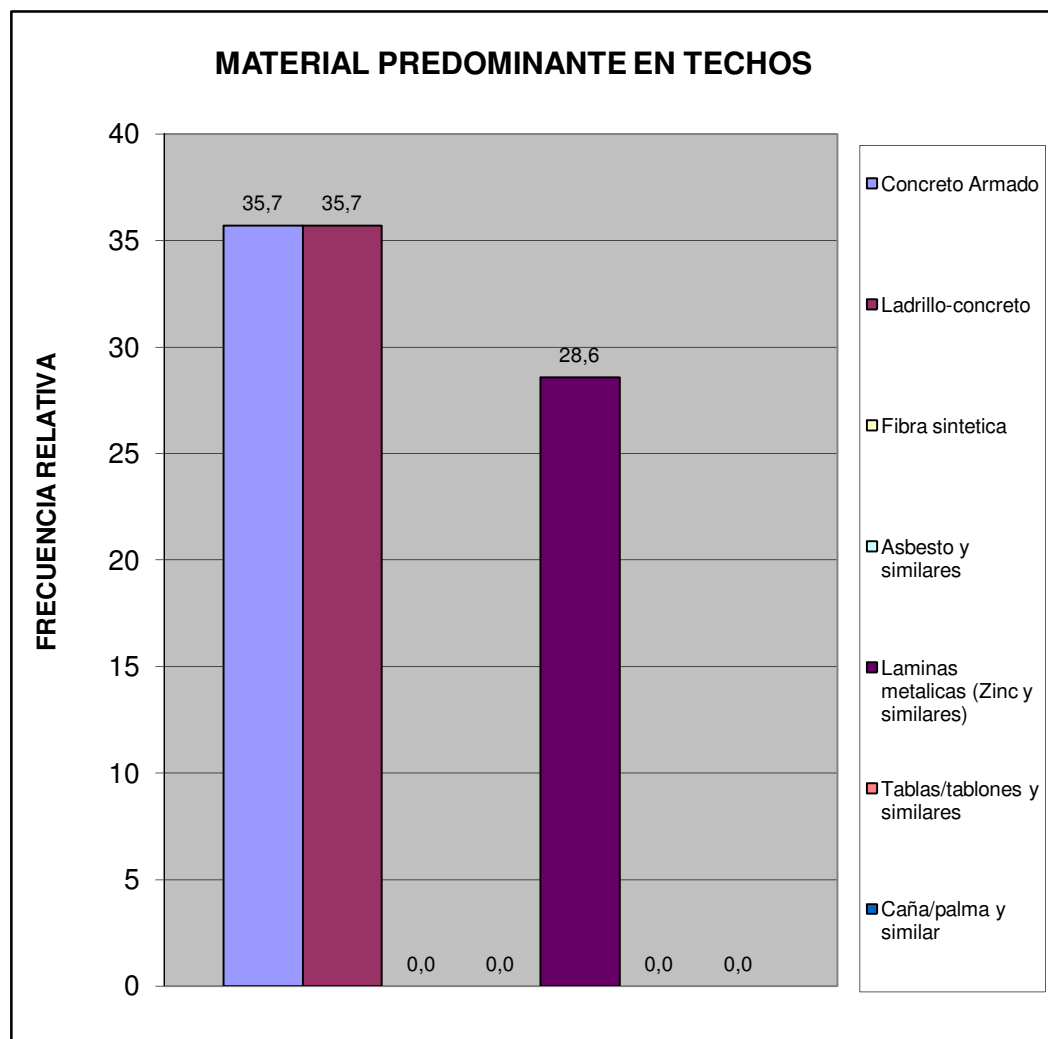

Hacinamiento Detectado	fa	%
Hogar Hacinado	0	0,0
Hogar No Hacinado	14	100,0
Total	14	100



Ingreso Familiar	fa	%
Menos de Bs. 8.966	4	44,4
Entre Bs. 8.966 - 17.932	3	33,3
Entre Bs. 17.932 - 25.000	0	0,0
Entre Bs. 25.000 - 40.000	2	22,2
Mas de Bs. 40.000	0	0,0
TOTAL	9	100

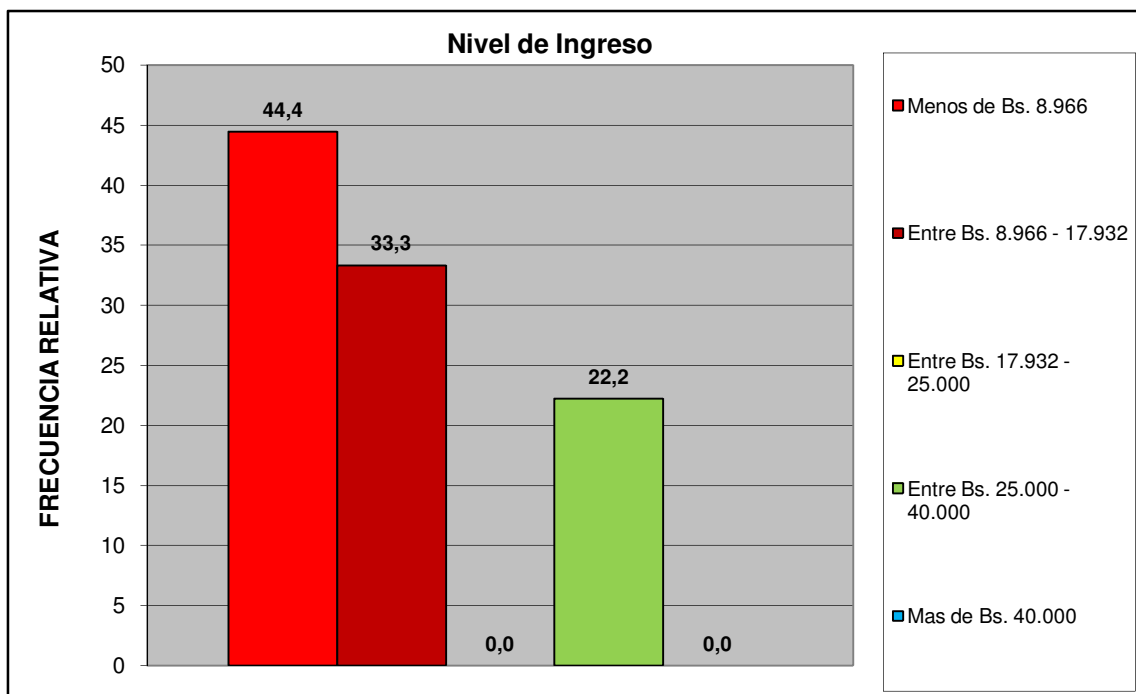

Norte A	tor El otro Lado (Callejón Majaguyal - Los Pavos) Sector la Vega del Rio E
---------	--

Criterio Linea de la Pobreza	fa	%
Hogar Pobre Extremo. Si ICANP < 1	4	44,4
Hogar Pobre Relativo. Si $1 \leq \text{ICAPC} < 2$	3	33,3
Hogar No Pobre. Si $\text{ICAPC} > 2$	2	22,2
Total	9	100

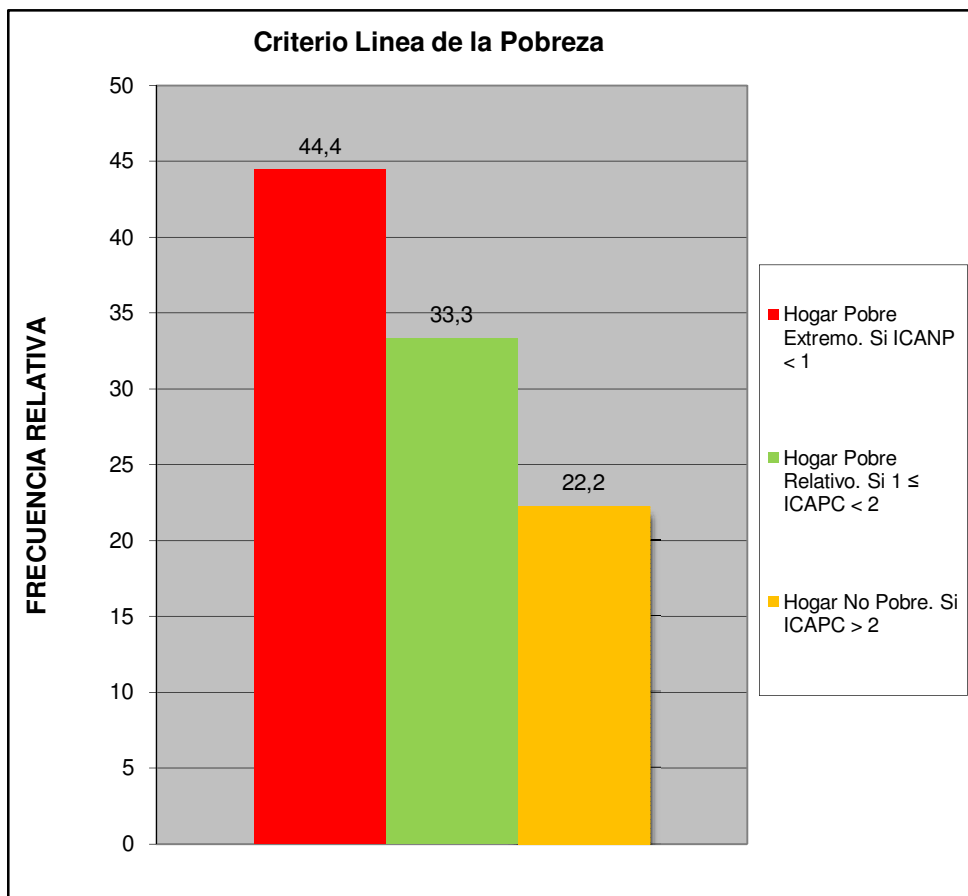

Cual es el nivel academico de los miembros de la familia que trabajan en el hogar:	fa	%
Primaria	4	28,6
Secundaria Inconclusa	0	0,0
Bachiller	5	35,7
Técnico Medio	0	0,0
Técnico Superior Universitario	3	21,4
Universitario	2	14,3
Universitario con postgrado	0	0,0
Otro	0	0,0
TOTAL	14	100

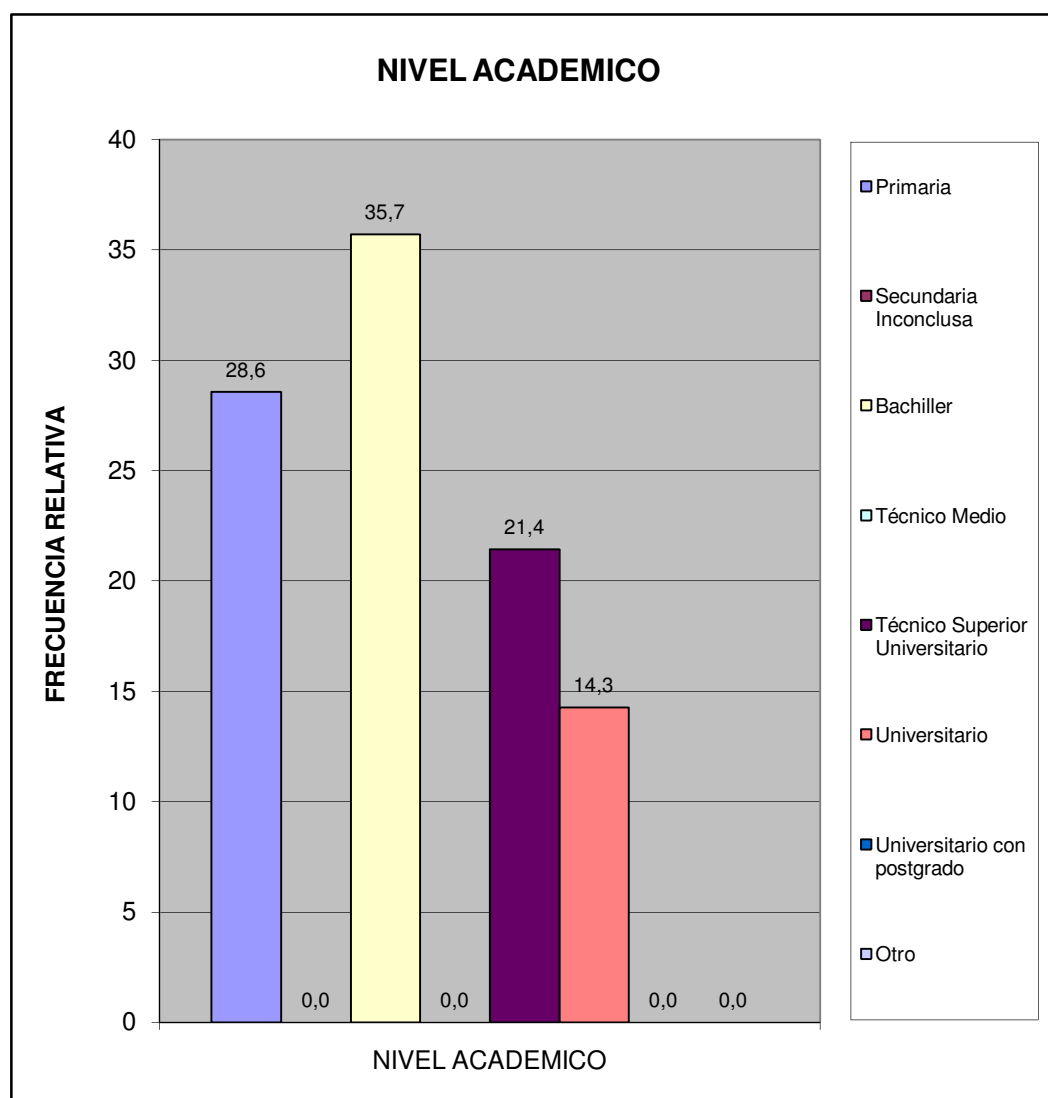

¿Cuales cree que son los principales problemas de su comunidad, por orden de prioridad del 1 mayor importancia al 8 menor importancia relativa?	fa	%
Deporte	44	10,2
Educación	58	13,4
Seguridad	77	17,8
Salud	65	15,0
Cultura y Recreación	36	8,3
Infraestructura	42	9,7
Servicios Públicos	69	16,0
Ambiente	41	9,5
TOTAL	432	100

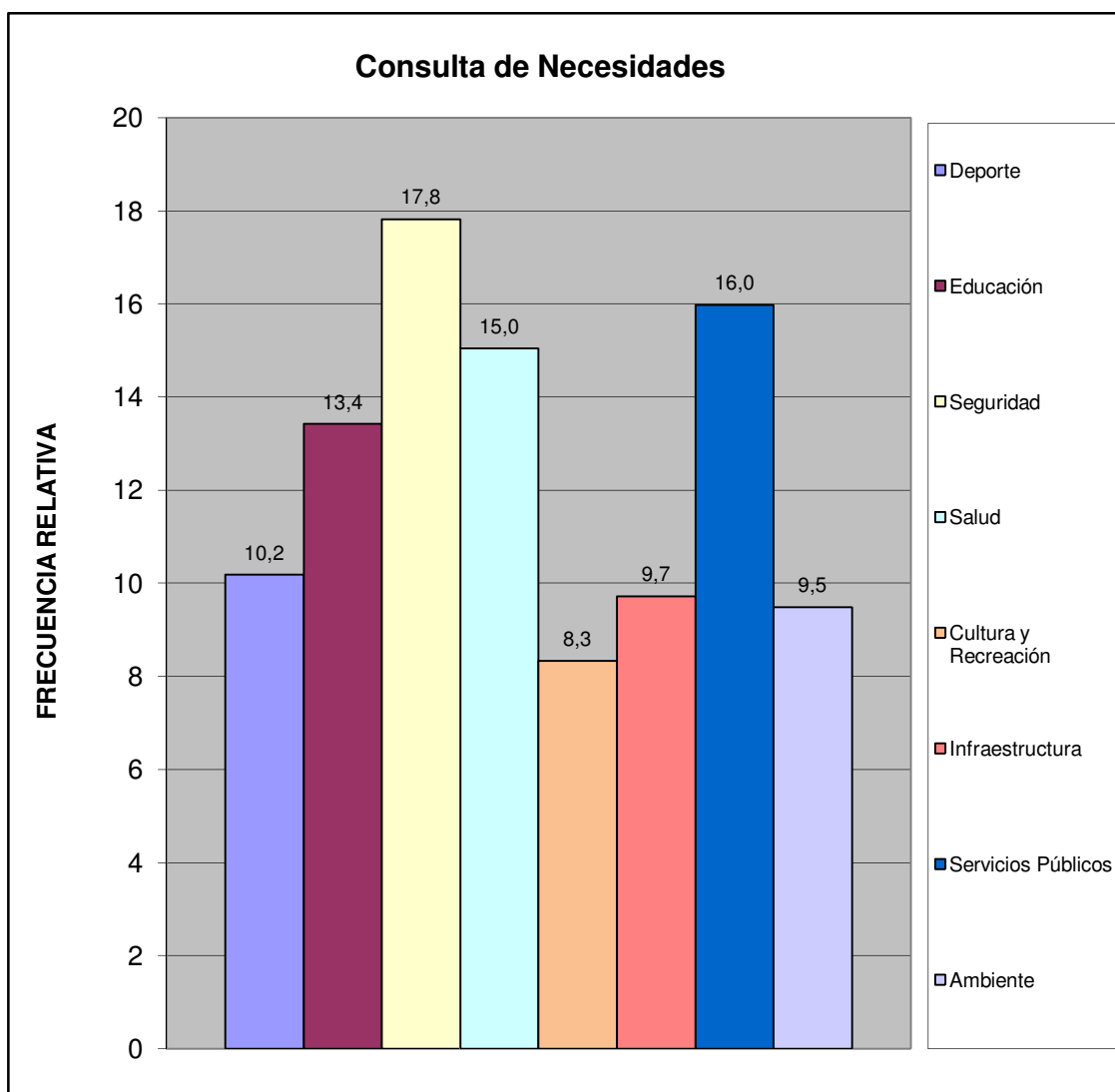

¿Considera usted que la inflación afecta la calidad de vida de su familia?	fa	%
Si	13	92,9
No	0	0,0
No Sabe	0	0,0
No Responde	1	7,1
TOTAL	14	100

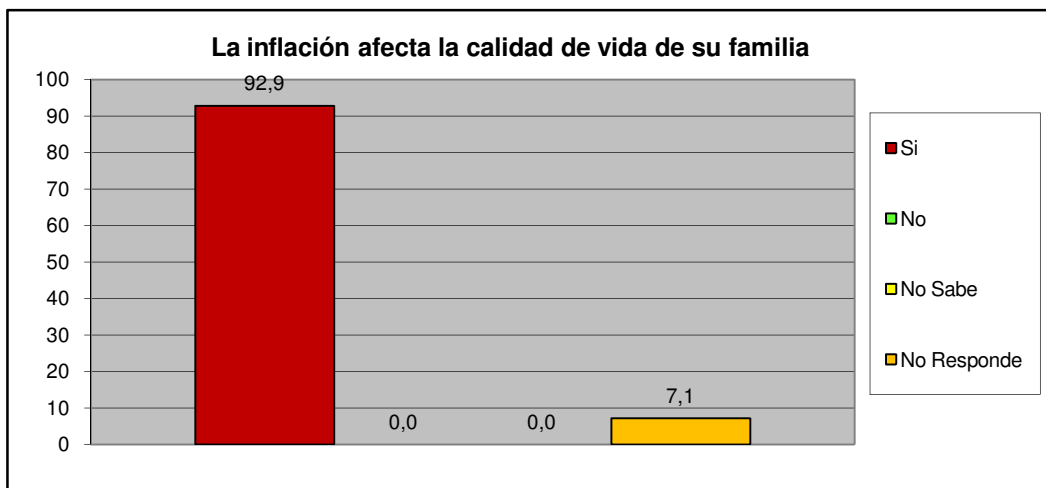

¿Considera usted que la escasez incrementa el costo de la canasta alimentaria?	fa	%
Si	12	85,7
No	1	7,1
No Sabe	0	0,0
No Responde	1	7,1
TOTAL	14	100

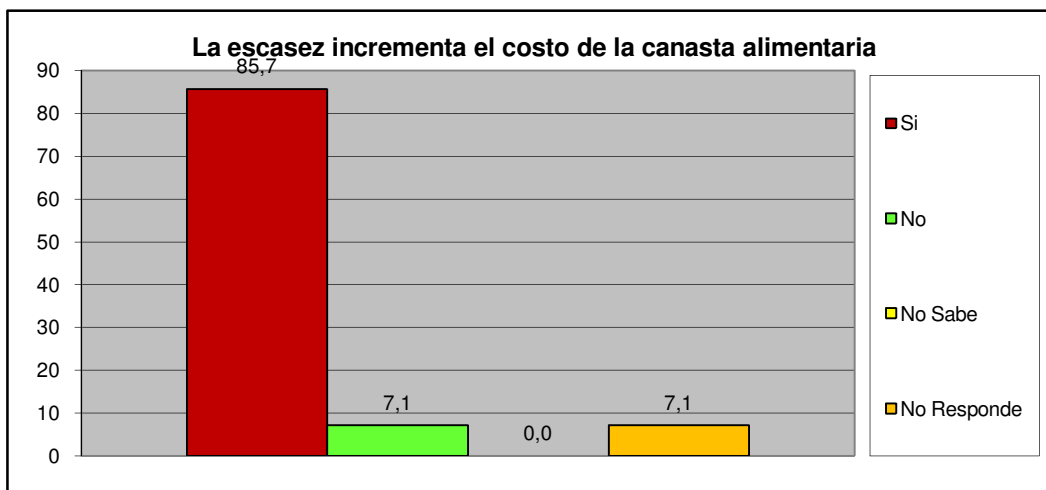

III.- SERVICIOS PÚBLICOS.

A esta Vivienda llega el agua por:	fa	%
Acueducto o tubería	4	28,6
Camión Cisterna	0	0,0
Pila publica o estanque	0	0,0
Pozo con tubería o Bomba	10	71,4
Pozo o manantial protegido	0	0,0
Otro	0	0,0
TOTAL	14	100

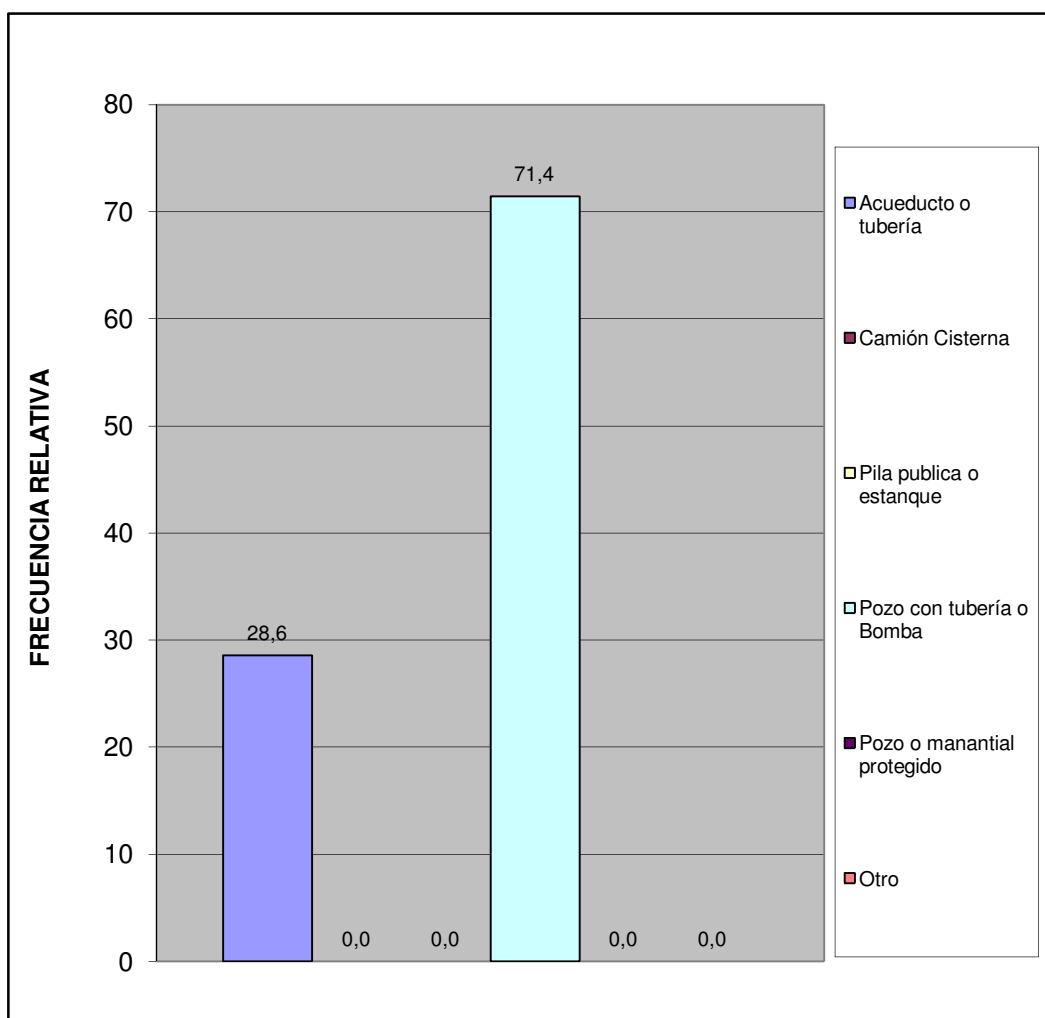

¿En esta vivienda tienen alguno de estos problemas con el suministro de agua?	fa	%
Se interrumpe el servicio Frecuentemente.	1	14,3
La cantidad o presión del agua es muy baja.	2	28,6
El agua es turbia.	1	14,3
Tiene mal olor o mal sabor.	0	0,0
Todas las anteriores.	0	0,0
Otros	3	42,9
TOTAL	7	100

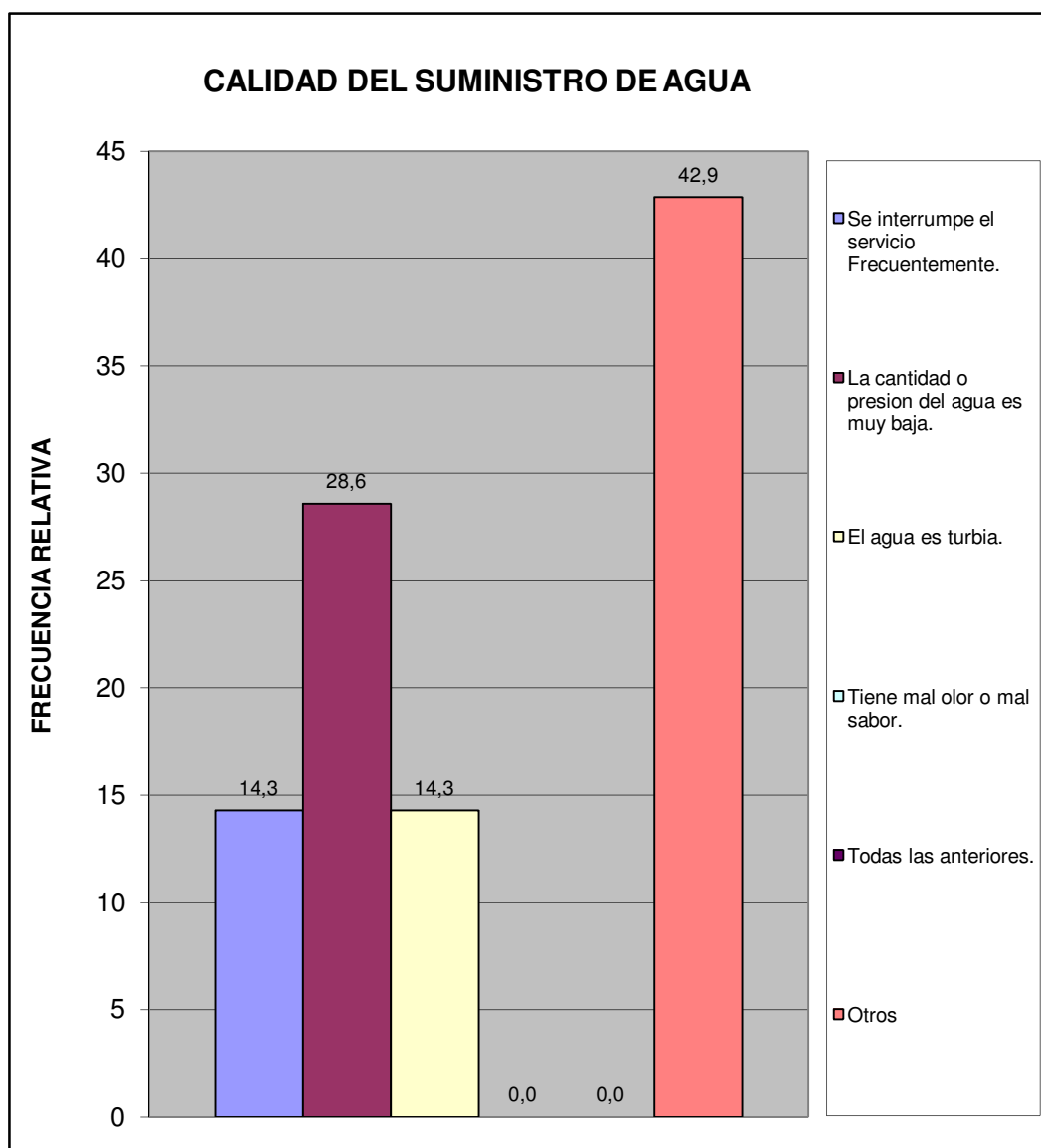

¿En su vivienda tienen alguno de estos problemas con el suministro eléctrico?	fa	%
Frecuentes altas y bajas de tensión	5	29,4
Se interrumpe frecuentemente el suministro	7	41,2
Cortos circuitos y quema de artefactos electricos	0	0,0
No tiene problemas con el suministro electrico	4	23,5
Otro	1	5,9
TOTAL	17	100

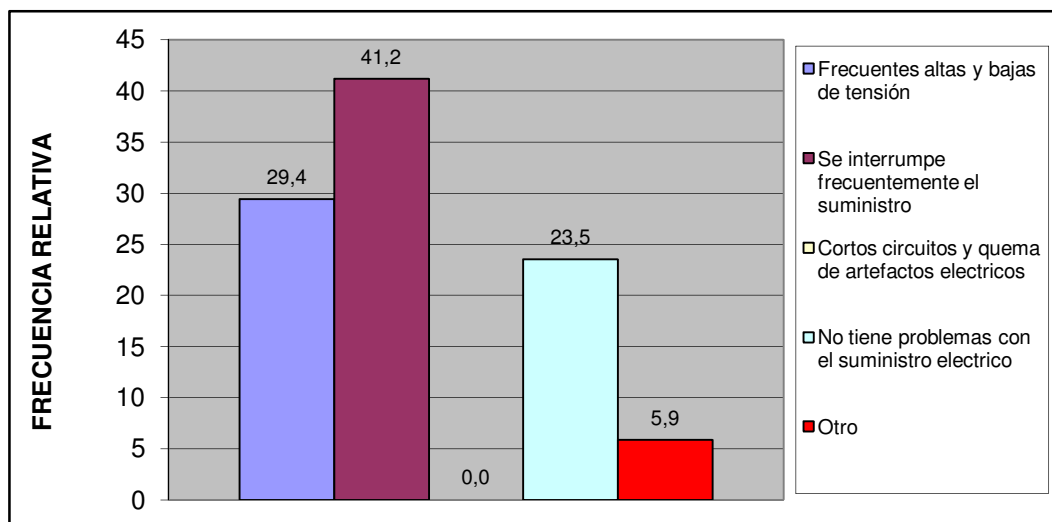

Esta vivienda tiene:	fa	%
Poceta conectada a cloaca	10	71,4
Poceta conectada a pozo séptico	4	28,6
No tiene conexión a pozo séptico o a la cloaca	0	0,0
Excusado de hoyo o letrina	0	0,0
No tiene excusado	0	0,0
TOTAL	14	100

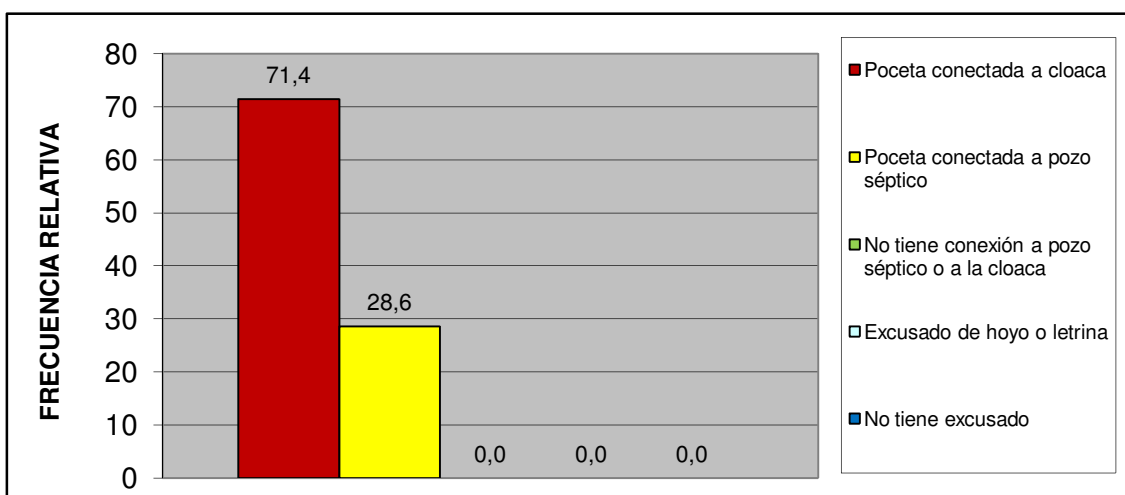

IV.- ACCESIBILIDAD A SERVICIOS PÚBLICOS.

¿Qué percepción tiene usted acerca de la limpieza del Municipio San Diego?	fa	%
Excelente	0	0,0
Buena	9	64,3
Regular	3	21,4
Mala	1	7,1
Pesima	1	7,1
No opina	0	0,0
TOTAL	14	100

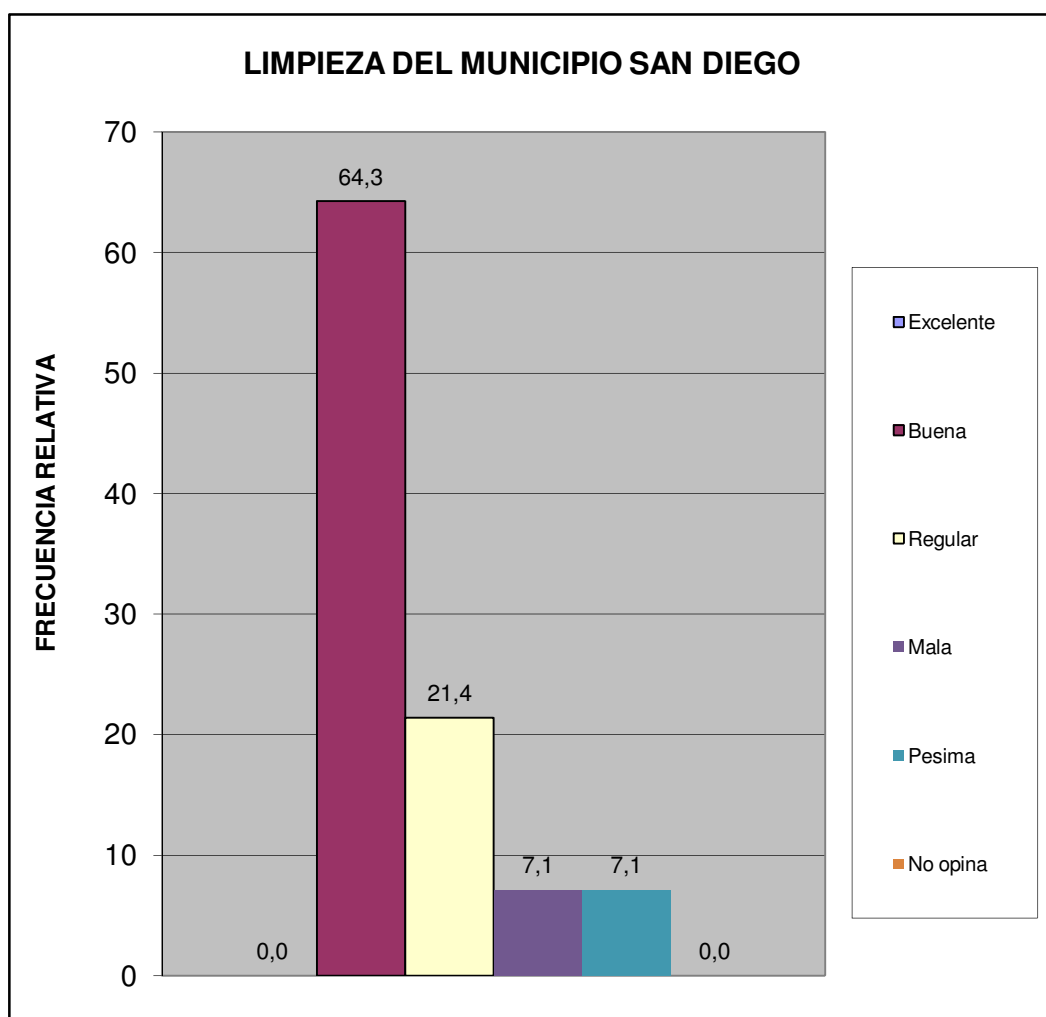

¿Qué percepción tiene usted acerca del mantenimiento de parques, plazas y las áreas de dominio público?	fa	%
Excelente	2	14,3
Buena	11	78,6
Regular	0	0,0
Mala	1	7,1
Pesima	0	0,0
No opina	0	0,0
TOTAL	14	100

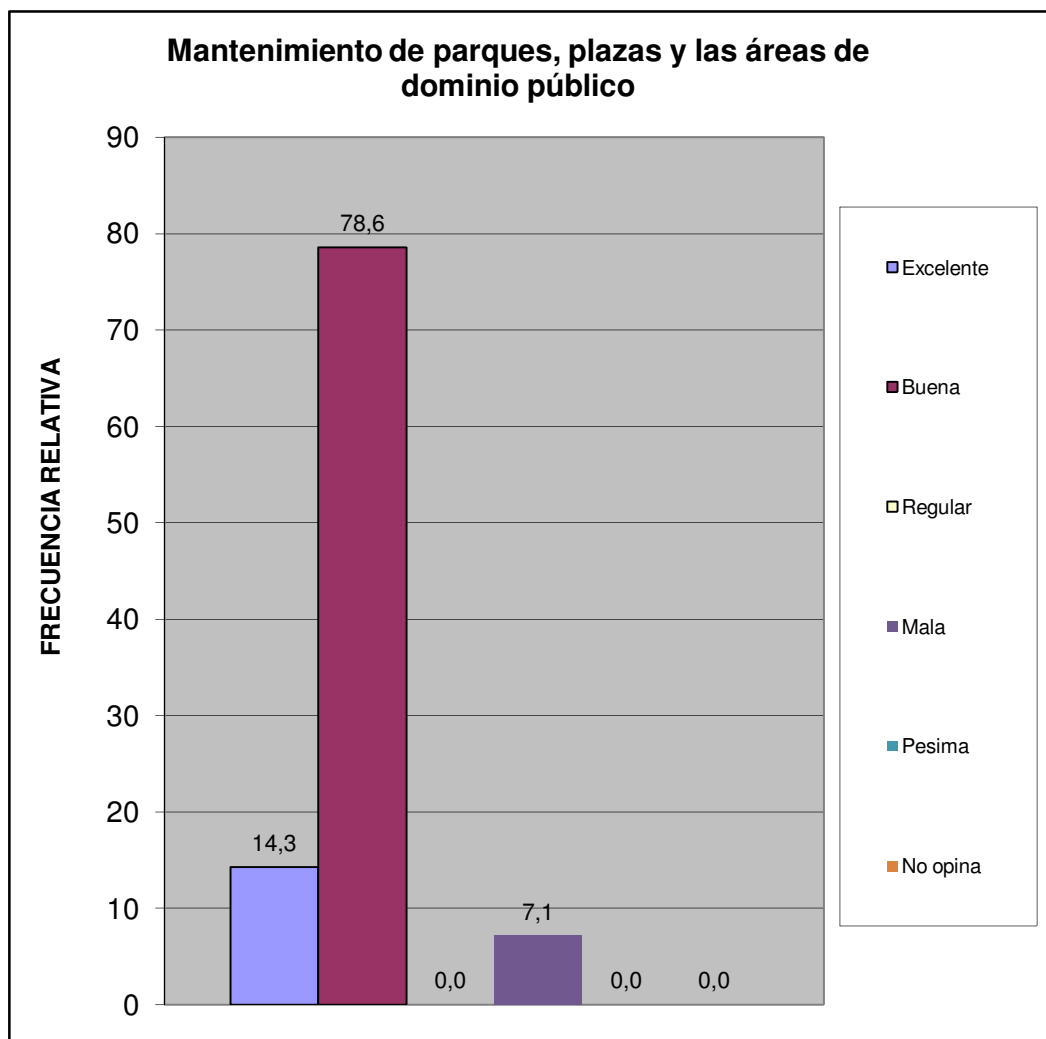

¿En su comunidad tienen alguno de estos problemas con el alumbrado público?	fa	%
Insuficiente numero de postes de luz	4	23,5
Baja intensidad de los bombillos	2	11,8
Postes mal ubicados	2	11,8
Los bombillos no se reponen a tiempo	4	23,5
Los delincuentes rompen los bombillos	0	0,0
Otro	0	0,0
No Tiene Problema con el alumbrado publico	5	29,4
TOTAL	17	100

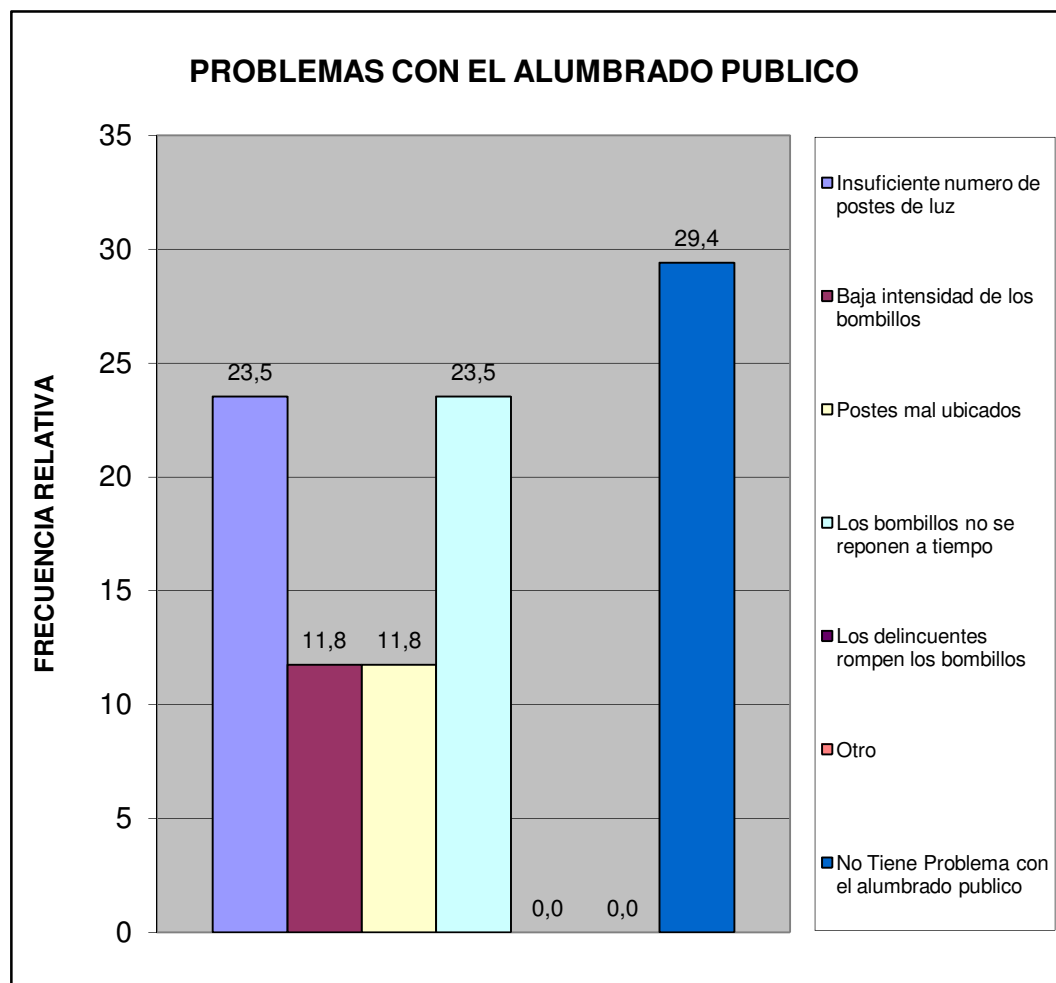

¿En su comunidad han tenido alguno de estos problemas con el tendido eléctrico?	fa	%
Exceso de cables conectados a los postes	5	31,3
Obstrucción por cableado muy bajo	3	18,8
Ramas de arboles enredadas en el cableado	3	18,8
Tendido eléctrico obsoleto	0	0,0
Poca cantidad de transformadores	0	0,0
Otro	0	0,0
No Tiene Problema	5	31,3
TOTAL	16	100

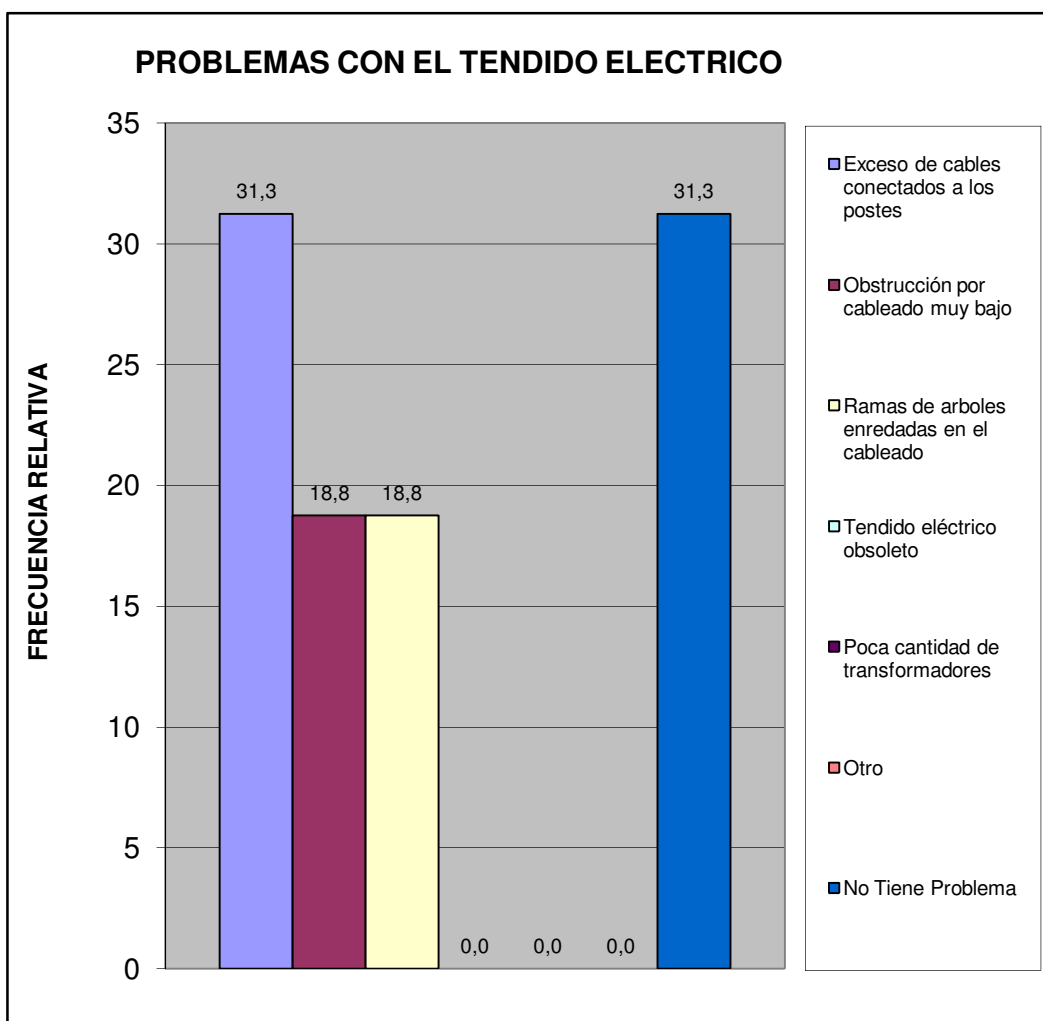

¿En esta Vivienda la basura?	fa	%
Es recogida por el servicio de aseo urbano	14	100,0
Se Deposita en Container Colectivo	0	0,0
No hay servicio de aseo urbano	0	0,0
TOTAL	14	100

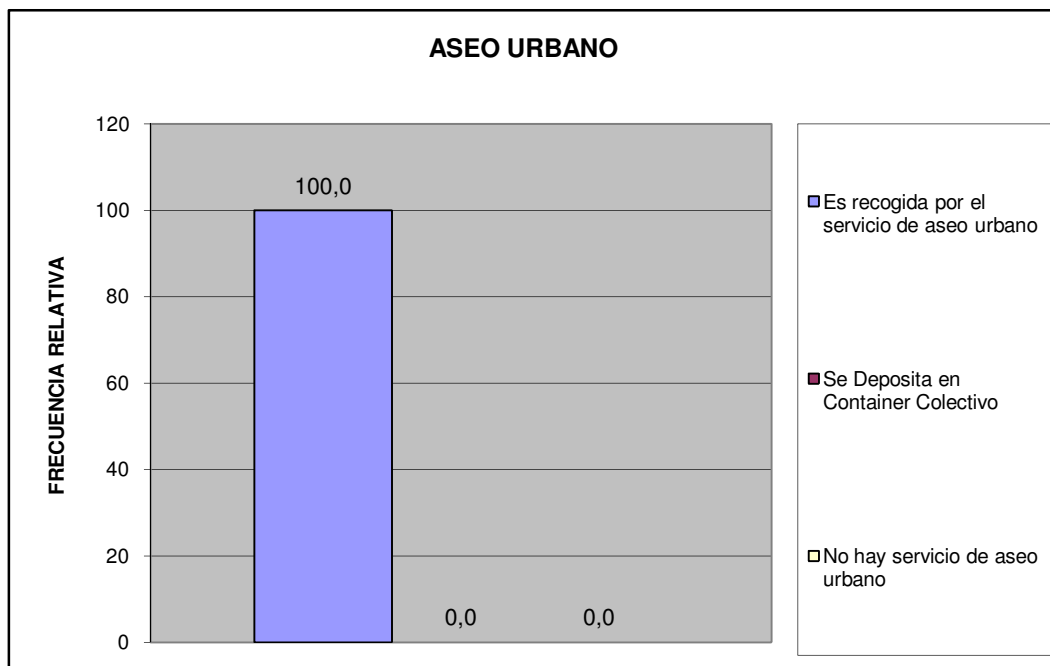

¿En su comunidad tienen alguno de estos problemas con el servicio de aseo urbano?	fa	%
El camión pasa muy pocas veces	4	23,5
El camión no tiene días fijos para pasar	5	29,4
El camión no llega a la hora que le corresponde	1	5,9
Dejan la basura regada en la calle	1	5,9
Dejan muy hediondo el ambiente cuando pasan	0	0,0
La cuadrilla pide dinero	0	0,0
La cuadrilla es grosera con los vecinos	0	0,0
Otro	0	0,0
No Tiene Problemas con el Servicio de Aseo Urbano	6	35,3
TOTAL	17	100

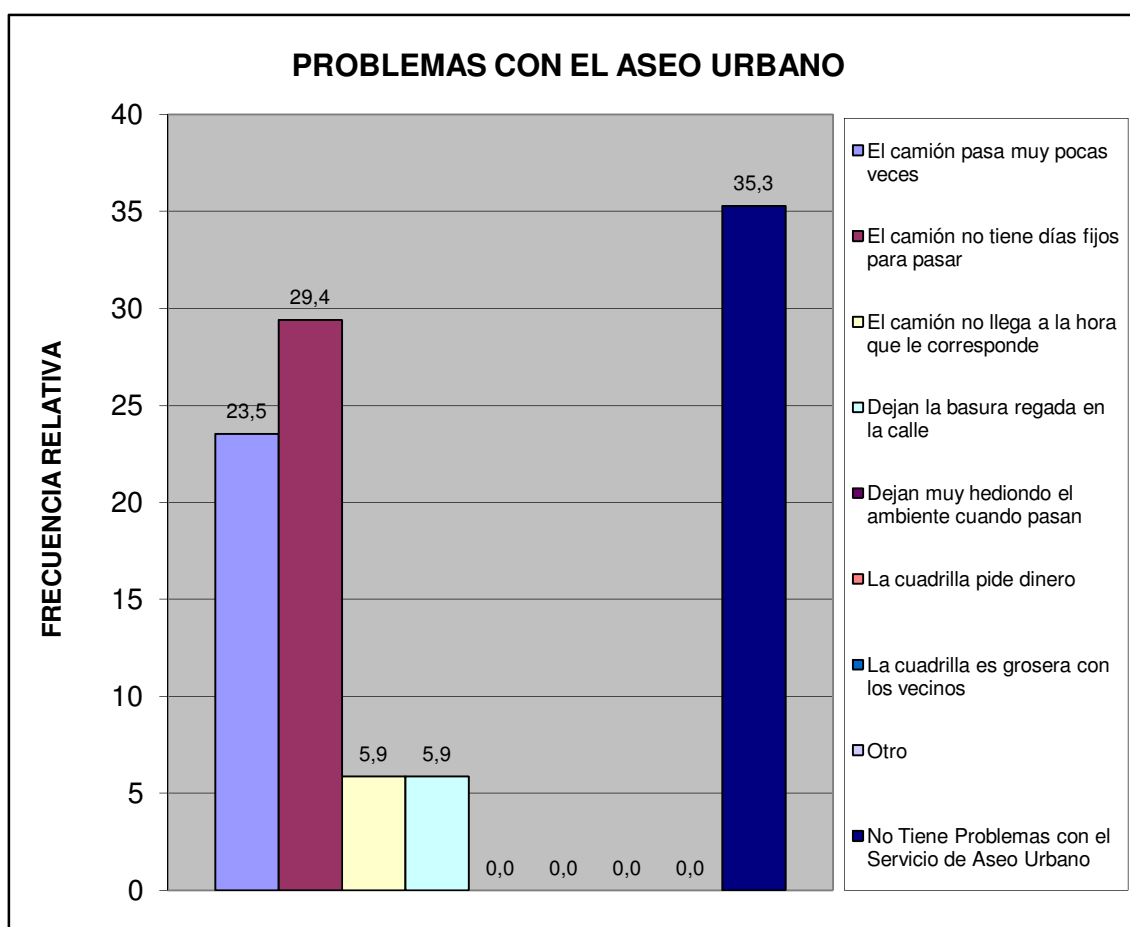

Pobreza Estructural	fa	%
Hogares sin NBI (No Pobre)	1	7,1
Hogares con 1 NBI (Pobres)	8	57,1
Hogares con ≥ 2 NBI (Pobre extremo)	5	35,7
TOTAL	14	100

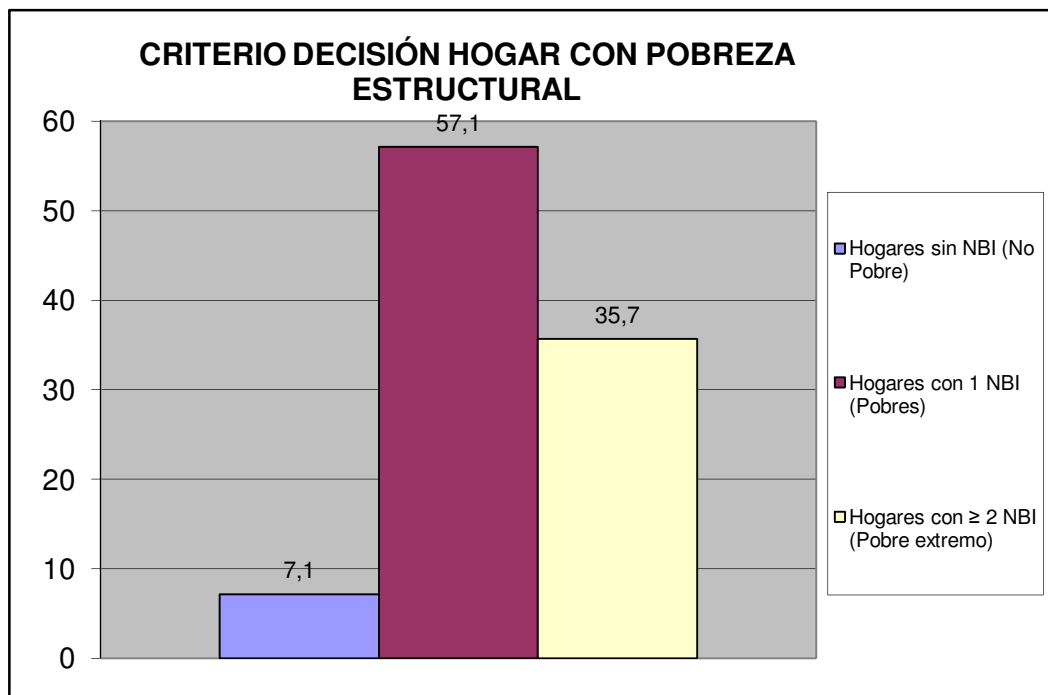

V.- MOVILIDAD Y MEDIOS DE TRANSPORTE PÚBLICO.

¿Cuál es el medio de transporte que más utilizan los miembros del hogar?	fa	%
Autobús Publico	10	62,5
Vehículo particular	4	25,0
Motocicleta	0	0,0
Bicicleta	2	12,5
Caminando	0	0,0
Ruta de Trabsporte de la Alcaldía de san Diego	0	0,0
Otro	0	0,0
TOTAL	16	100

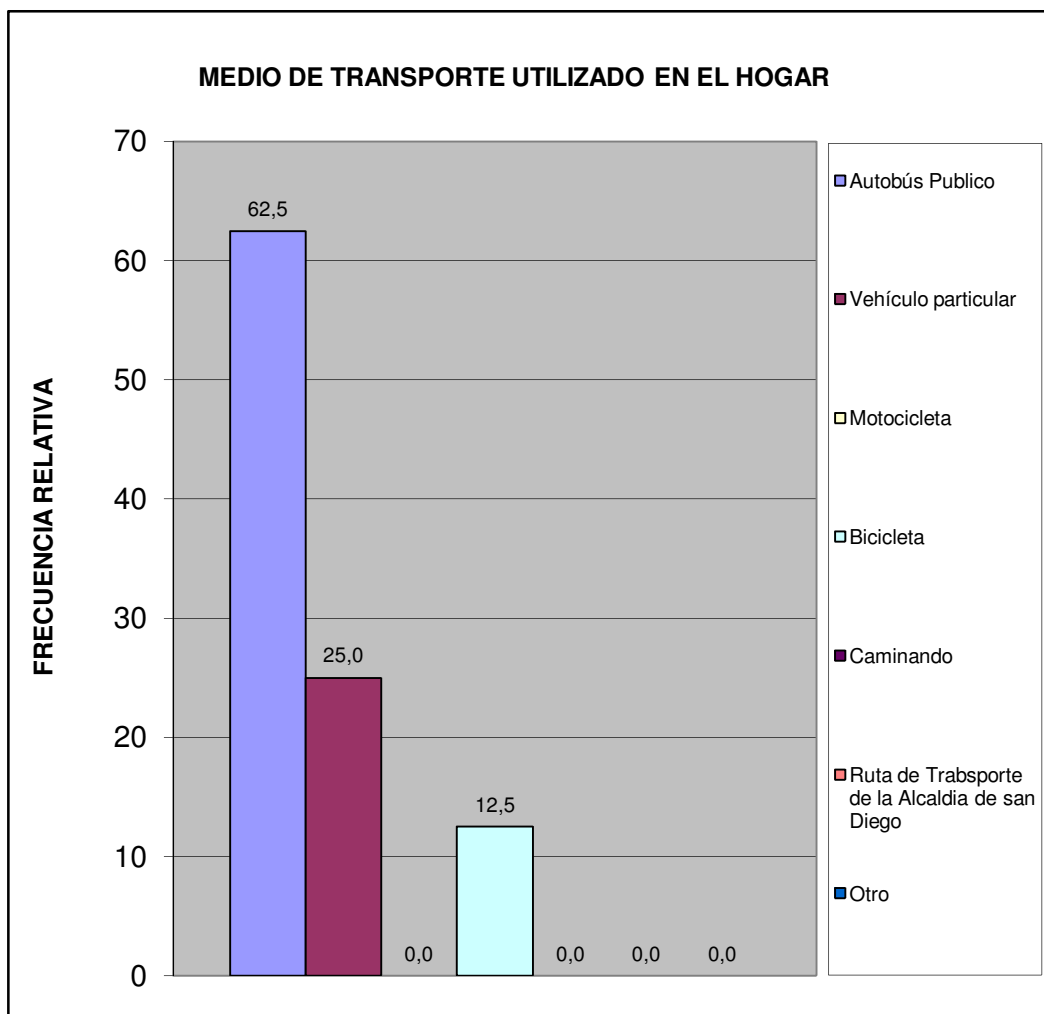

¿Cuál es el problema más importante que afronta el transporte público?	fa	%
La inseguridad dentro de la unidad (atracos, robos, agresiones físicas)	4	15,4
La falta de limpieza	1	3,8
El tiempo que tardan en llegar al destino	5	19,2
El tiempo que se tarda esperándolos en la parada	4	15,4
El mal estado de la unidad	3	11,5
La ciudad ha crecido y se siguen manteniendo las mismas rutas	2	7,7
La falta de supervisión del servicio de transporte	1	3,8
Maltrato de los operadores a los usuarios del sistema	4	15,4
Otro	0	0,0
Ningún miembro del hogar usa transporte público	1	3,8
No Sabe	1	3,8
TOTAL	26	100

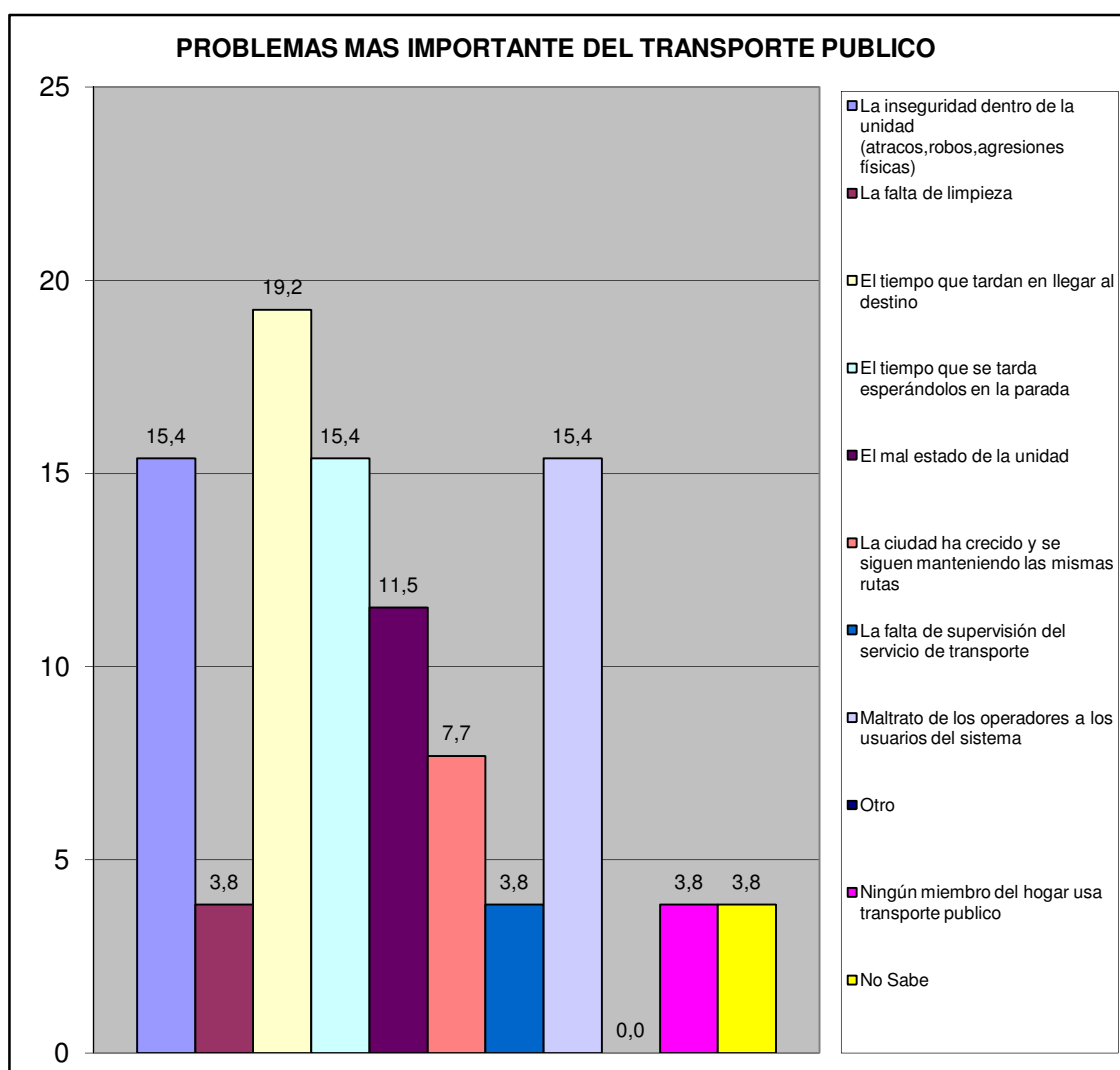

VI.- SEGURIDAD PÚBLICA.

¿Con que frecuencia la policía patrulla en la calle donde está ubicada su vivienda?	fa	%
Diario	2	14,3
Interdiario	3	21,4
Semanal	4	28,6
No patrullan	5	35,7
No sabe	0	0,0
No responde	0	0,0
TOTAL	14	100

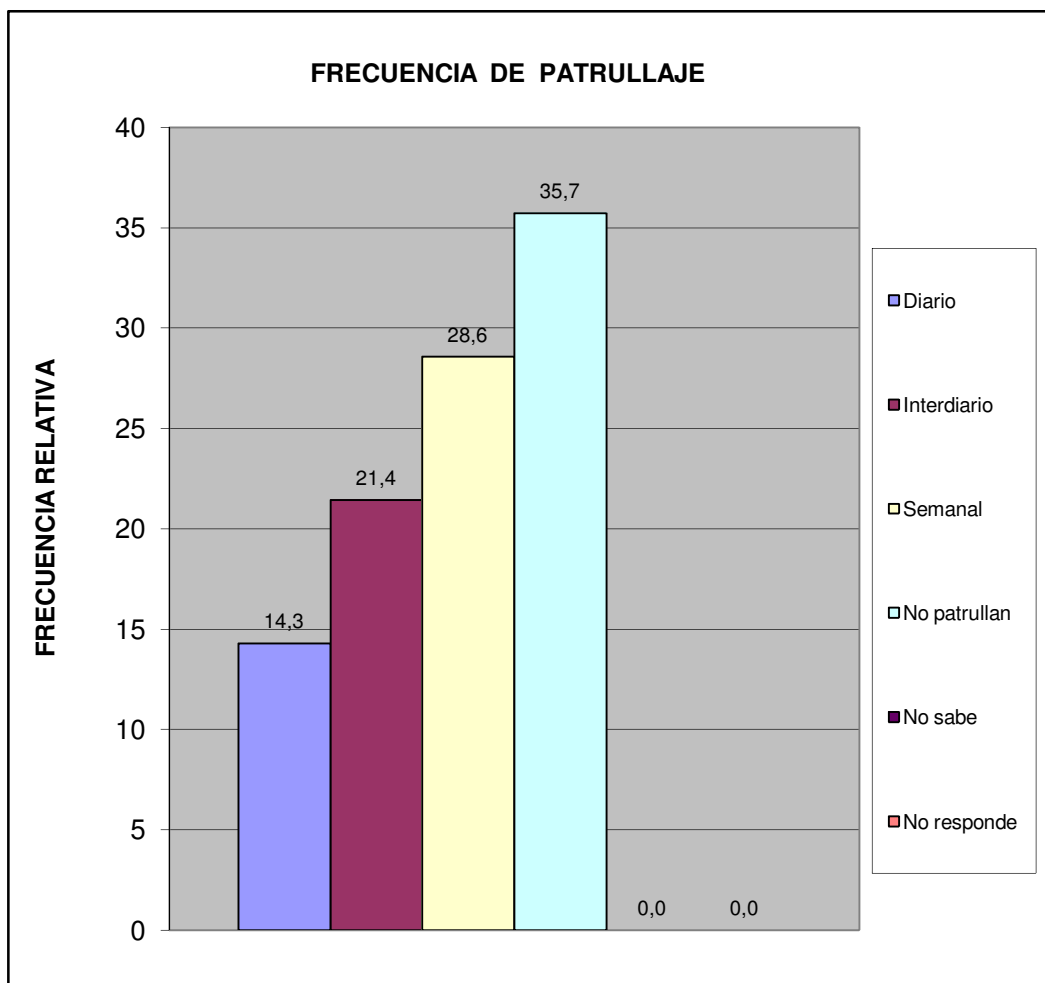

¿En los ultimos seis meses se han cometido delitos en su comunidad?	fa	%
Si	5	35,7
No	9	64,3
No sabe	0	0,0
No Responde	0	0,0
Total	14	100

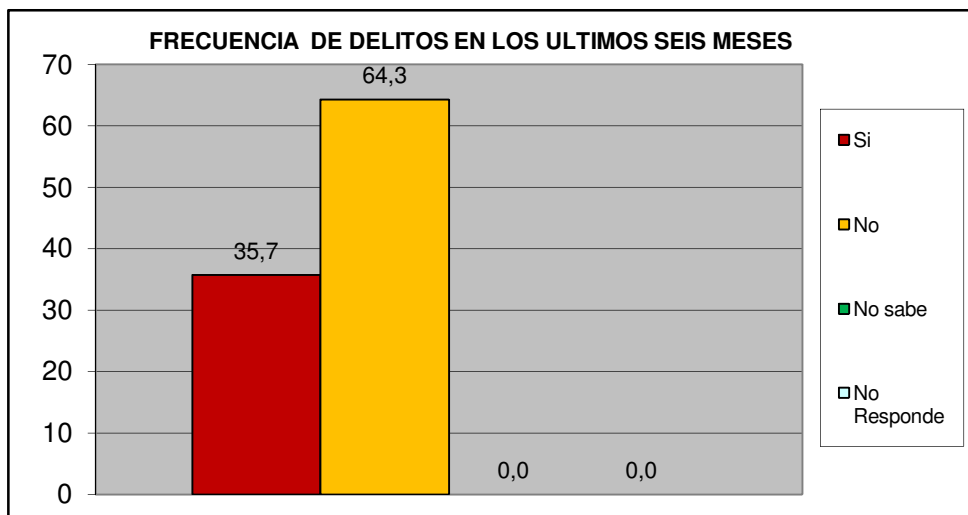

¿Ha presentado usted alguna denuncia ante los organismos competentes?	fa	%
Si	0	0,0
No	5	100,0
TOTAL	5	100

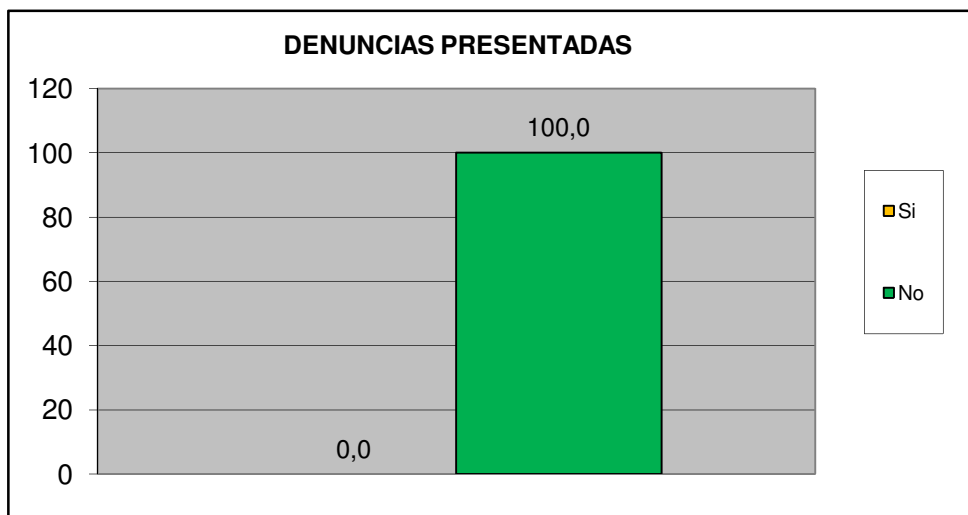

¿Cómo evalúa usted la gestión de la Policía municipal de San Diego?	fa	%
Excelente	0	0,0
Buena	4	28,6
Regular	3	21,4
Mala	3	21,4
Pésima	1	7,1
No opina	3	21,4
TOTAL	14	100

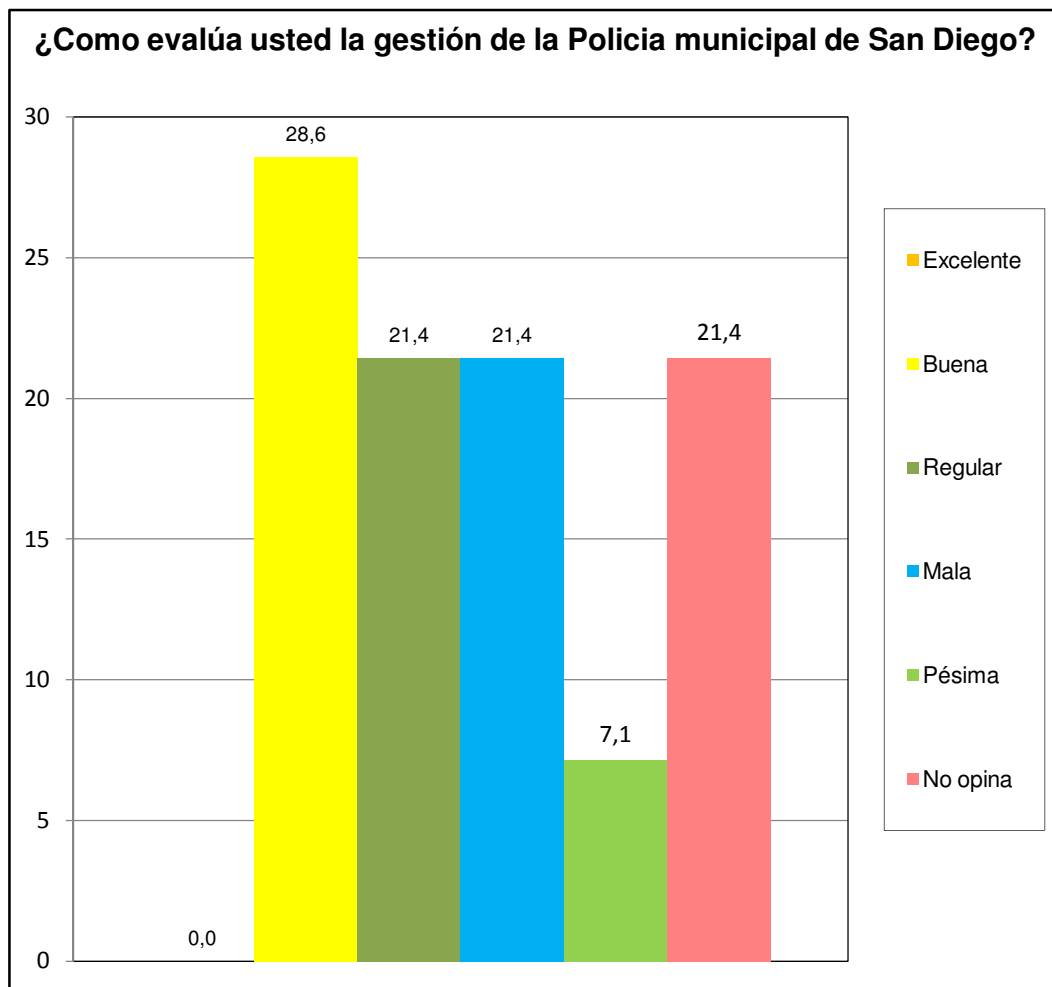

¿Ha solicitado y/o recibido servicio de bomberos y/o ambulancias por parte de la Fundación Cuerpo de Bomberos de San Diego?	fa	%
Si	3	21,4
No	11	78,6
No Sabe	0	0,0
No Responde	0	0,0
TOTAL	14	100

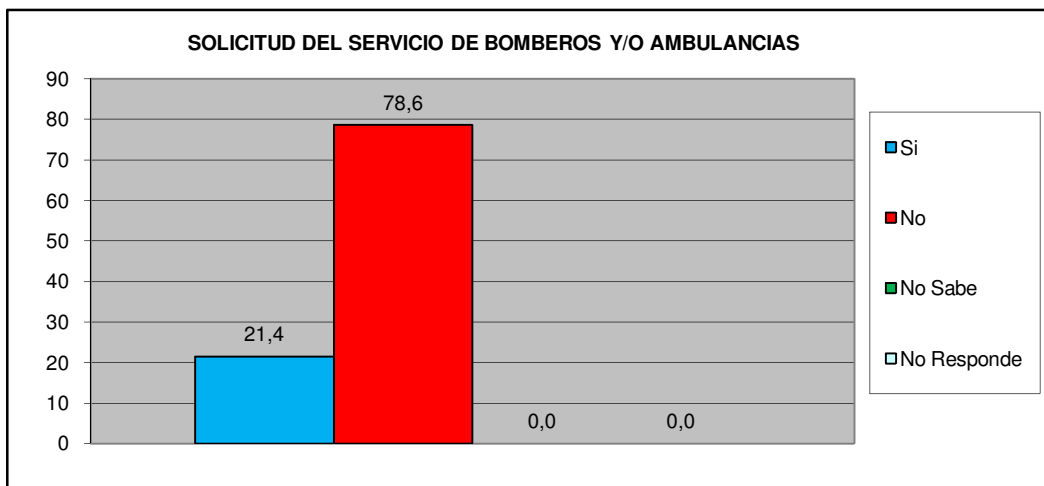

¿En Caso de ser positivo, quedo satisfecho con el servicio recibido por parte de la Fundación Cuerpo de Bomberos de San Diego?	fa	%
Si	1	33,3
No	2	66,7
No Sabe	0	0,0
No Responde	0	0,0
TOTAL	3	100

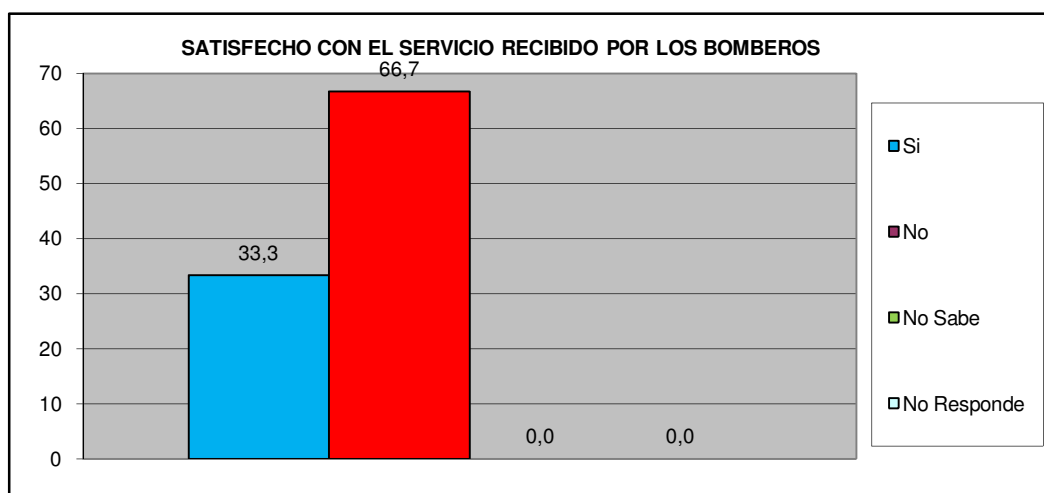

VII.- EDUCACIÓN.

Como Evalúa Ud. La calidad ACADÉMICA de los preescolares de la Alcaldía y de la escuela Municipal Monseñor Luis E. Henríquez.	fa	%
Excelente	2	14,3
Buena	7	50,0
Regular	0	0,0
Mala	0	0,0
Pésima	0	0,0
No Sabe / No opina	5	35,7
TOTAL	14	100

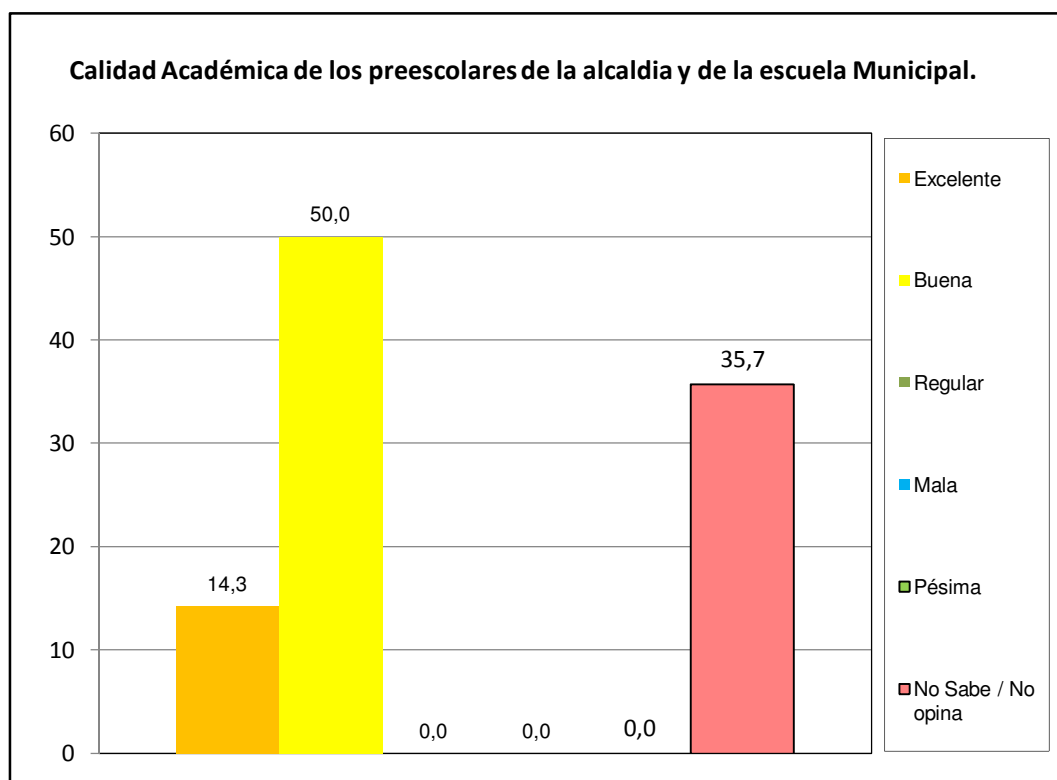

VIII.- CAPACIDAD DE ACCESO DEL HOGAR A LOS SERVICIOS DE SALUD.

		fa	%
¿Alguna vez usted o algún miembro de su hogar ha dejado de comprar medicinas prescritas debido a su costo?	Si	5	35,7
	No	9	64,3
TOTAL		14	100

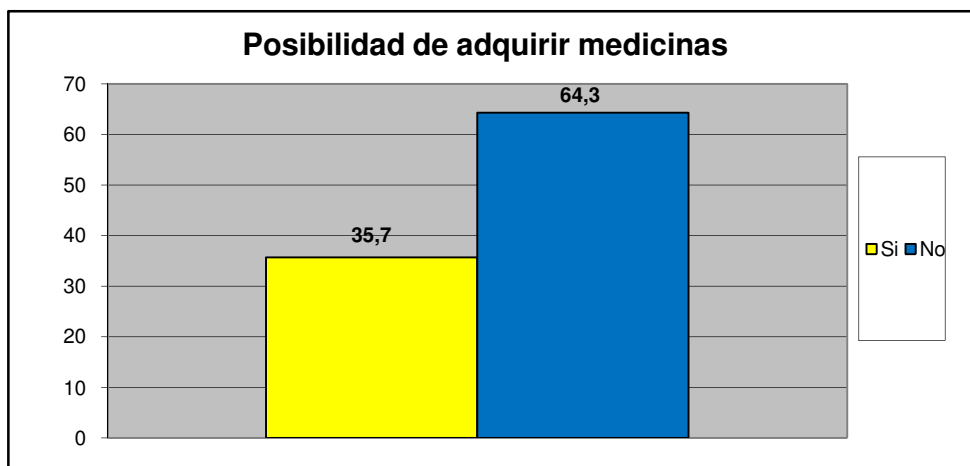

		fa	%
¿Presenta Ud o algun miembro de su familia dificultad para acceder a los servicios de salud?	Si	1	7,1
	No	13	92,9
TOTAL		14	100

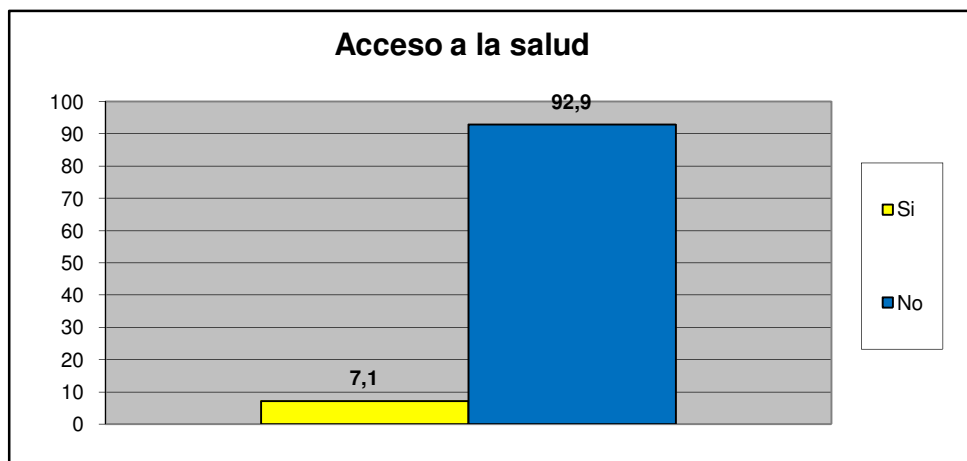

Principal causa para no acceder al Servicio de Salud	fa	%
Nos queda lejos de nuestra casa	1	50,0
No nos atienden el mismo día	0	0,0
Son muy costosos los tratamientos médicos	0	0,0
son muy costosas las consultas medicas	0	0,0
el trato que recibimos no es el adecuado	0	0,0
Los horarios de atención al publico son reducidos	0	0,0
Otra	1	50,0
No sabe	0	0,0
No Responde	0	0,0
TOTAL.	2	100

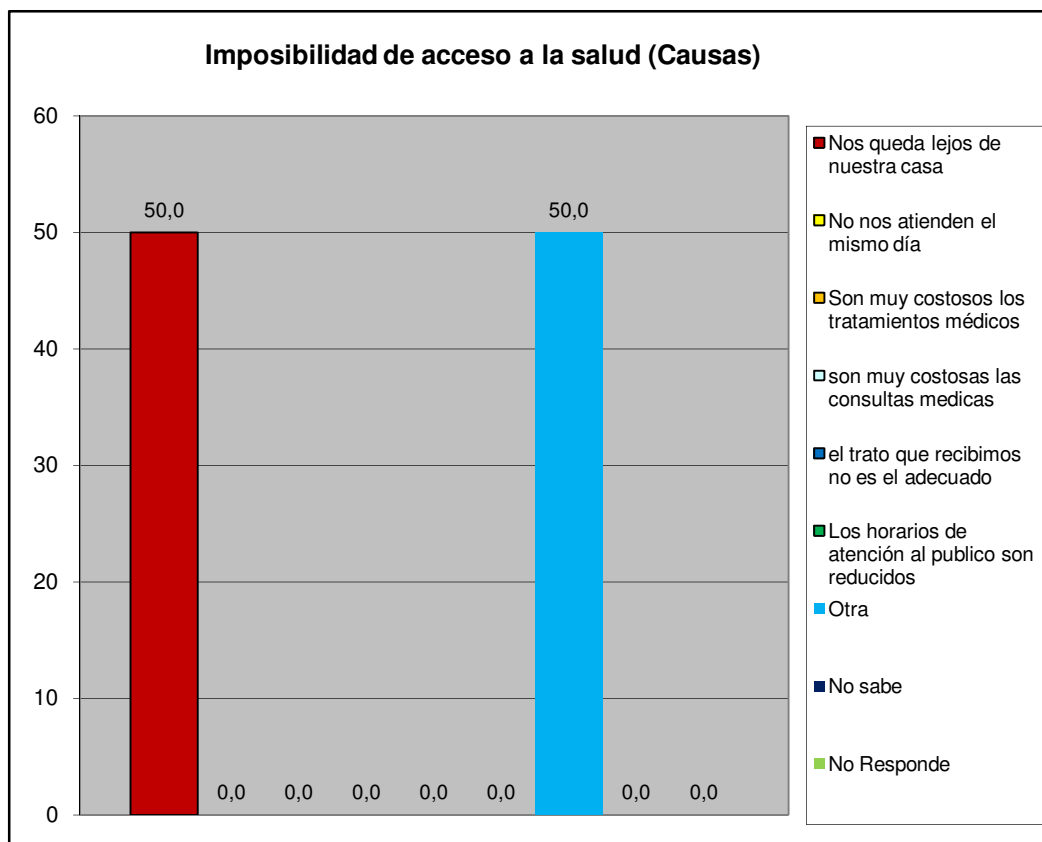

IX.- EVALUACIÓN DE LA GESTIÓN MUNICIPAL

¿Asistió Usted a la Feria Navideña (BAZAR) de San Diego?	fa	%
Si	11	78,6
No	3	21,4
TOTAL	14	100

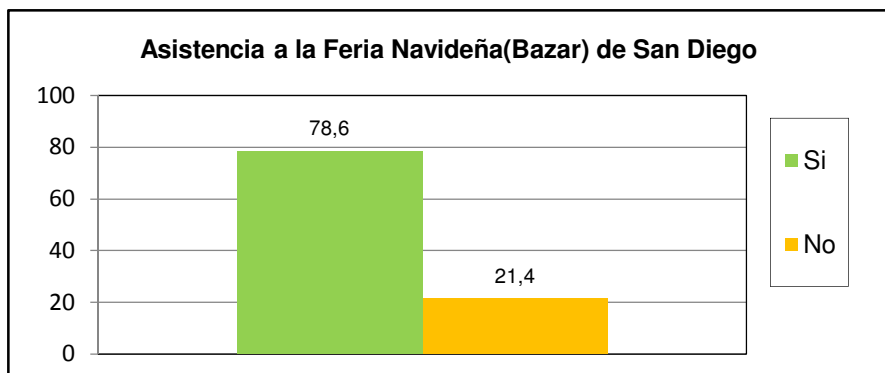

¿Cuál es la percepción que Usted tiene de la Feria Navideña (BAZAR) de San Diego?	fa	%
Excelente	4	28,6
Buena	8	57,1
Regular	1	7,1
Mala	0	0,0
Pésima	0	0,0
No opina	1	7,1
TOTAL	14	100

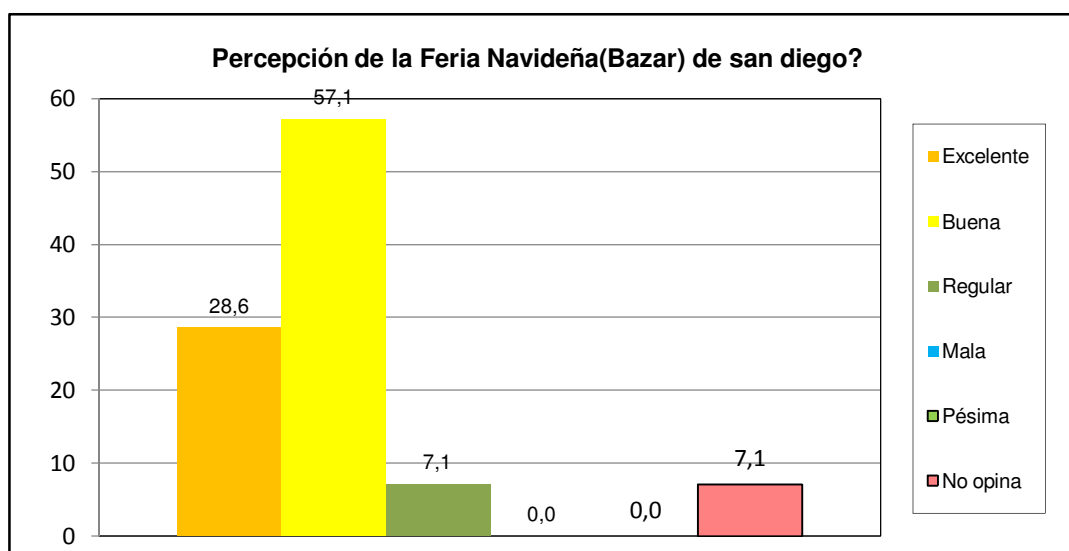

Norte A	tor El otro Lado (Callejón Majaguyal - Los Pavos) Sector la Vega del Rio E
---------	--

¿Posee su inmueble el carnet de servicios municipales?	fa	%
Si	1	7,1
No	13	92,9
No sabe	0	0,0
No Responde	0	0,0
TOTAL	14	100

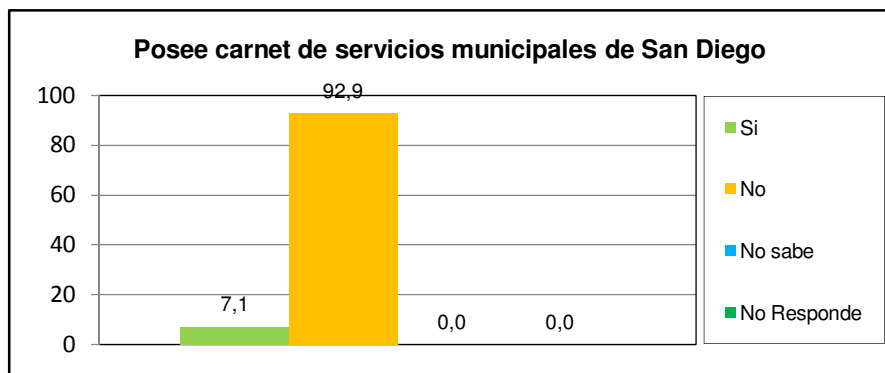

¿Cuál es la percepción de la planta embotelladora de Agua Potable y de los puntos de distribución de San Diego?	fa	%
Excelente	2	14,3
Buena	4	28,6
Regular	1	7,1
Mala	0	0,0
Pésima	0	0,0
No opina	7	50,0
TOTAL	14	100

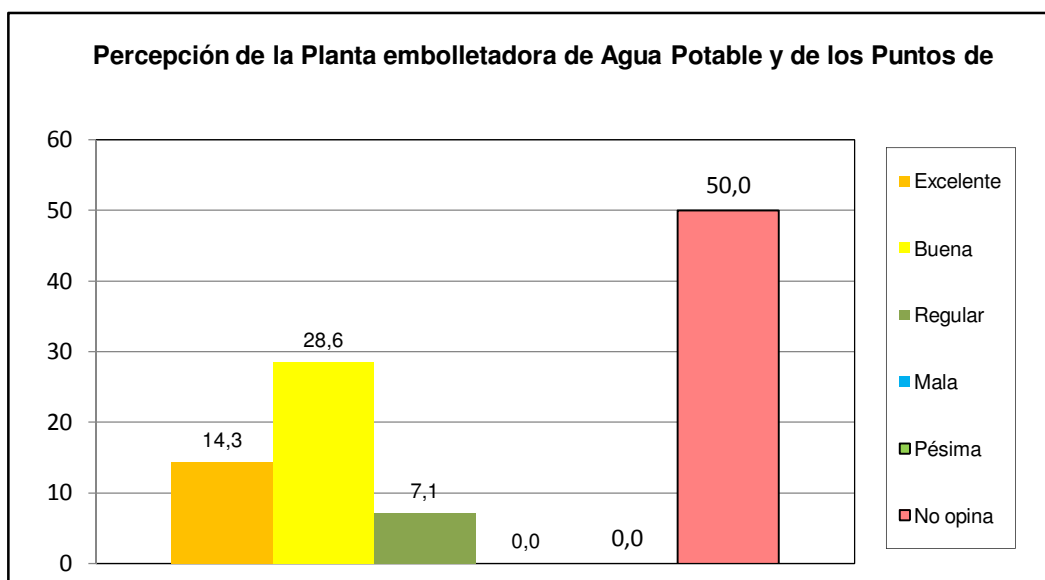

¿Como evalua usted la gestion municipal?	fa	%
Excelente	0	0,0
Buena	8	57,1
Regular	2	14,3
Mala	2	14,3
Pésima	2	14,3
No opina	0	0,0
TOTAL	14	100

