



República Bolivariana de Venezuela
Estado Carabobo
Sala Técnica del Consejo Local de Planificación Pública
del Municipio San Diego

Indice de Bienestar Humano Municipal de San Diego 2015.

DECODIFICACION DE RESULTADOS DEL INSTRUMENTO

I.- DATOS DE LOCALIZACIÓN DE LA VIVIENDA.

Sector	Nombre de Residencia o urbanismo
Norte A	Sector la Cumaca - La Josefina I

II.- SITUACIÓN SOCIOECONÓMICA.

Características de la Vivienda	fa	%
Mansión.	0	0,0
Quinta o Casa quinta.	0	0,0
Townhouse.	0	0,0
Casa.	26	100,0
Apartamento.	0	0,0
Penthouse.	0	0,0
Apartamento en casa (anexo).	0	0,0
Casa de Vecindad o Pensión.	0	0,0
Rancho.	0	0,0
Otra Clase de Vivienda.	0	0,0
TOTAL	26	100

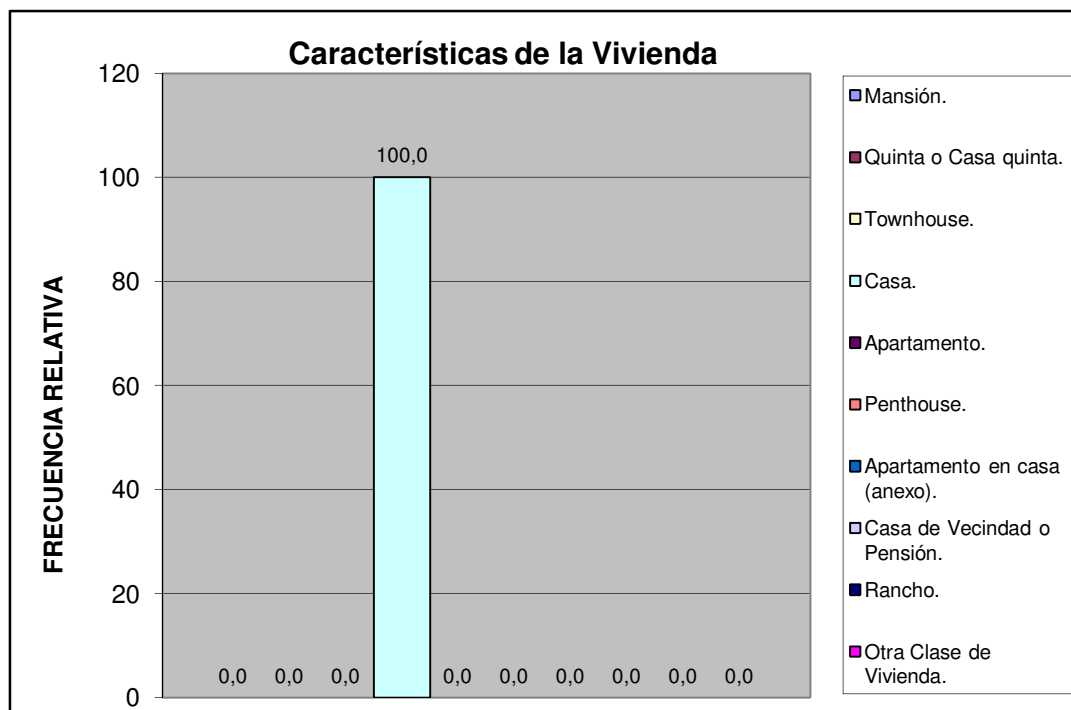

Norte A	Sector la Cumaca - La Josefina I
---------	----------------------------------

Material de Construcción Predominante en Paredes	fa	%
Bloque o ladrillo frisado	21	80,8
Bloque o ladrillo sin frisar	5	19,2
Concreto	0	0,0
Madera aserrada/formica/fibra de vidrio o similares	0	0,0
Adobe/tapia/baharaque	0	0,0
Caña/palma/tabla/carton piedra/similares	0	0,0
TOTAL	26	100

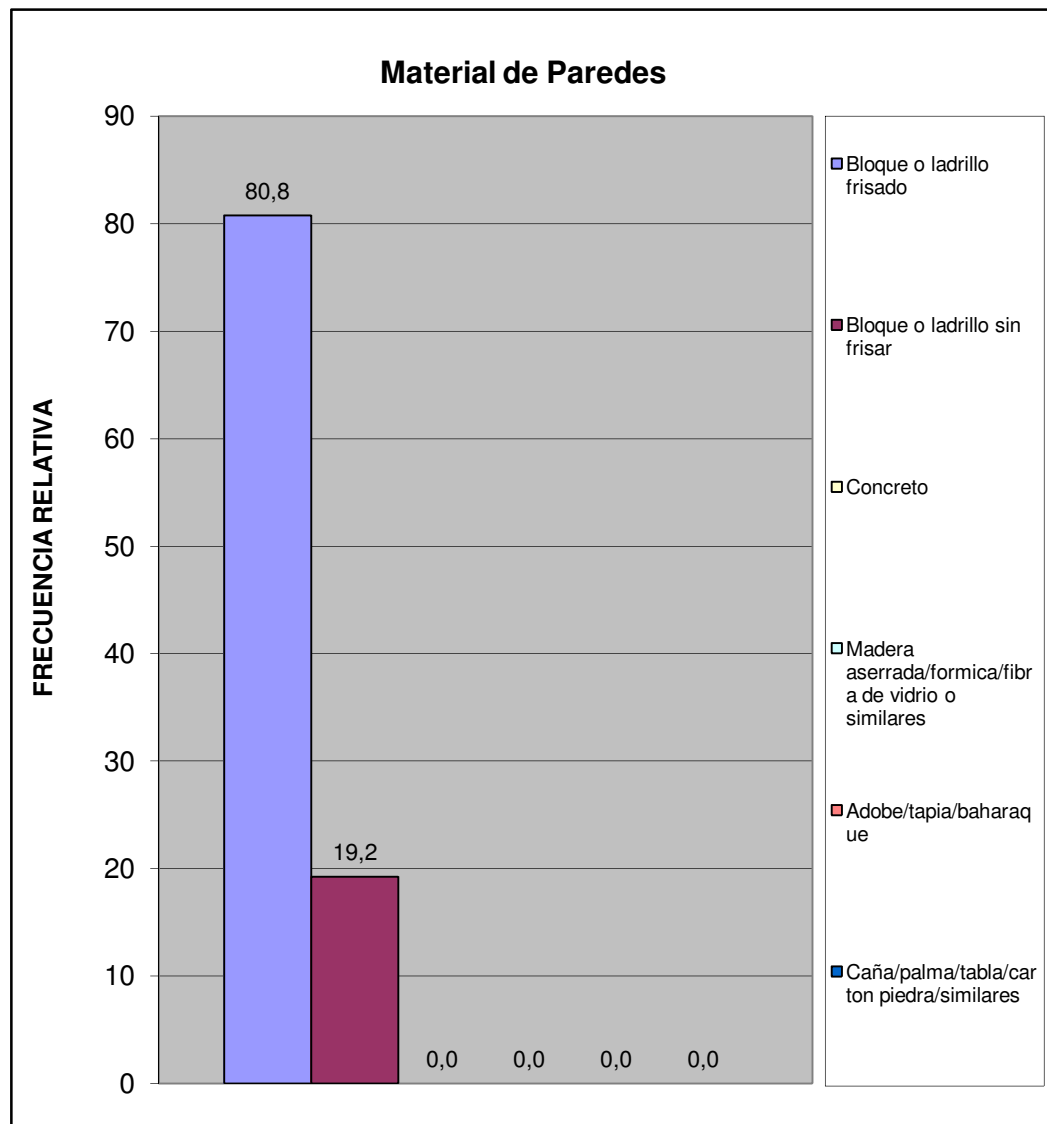

Norte A	Sector la Cumaca - La Josefina I
---------	----------------------------------

Material de Construcción Predominante en Pisos	fa	%
Mosaico/granito/vinil/cerámica/ladrillo	9	34,6
Terracota/parquet/alfombra y similares	1	3,8
Cemento Pulido	11	42,3
Cemento rustico	5	19,2
Tierra	0	0,0
Tablas/tablonos y similares	0	0,0
TOTAL	26	100

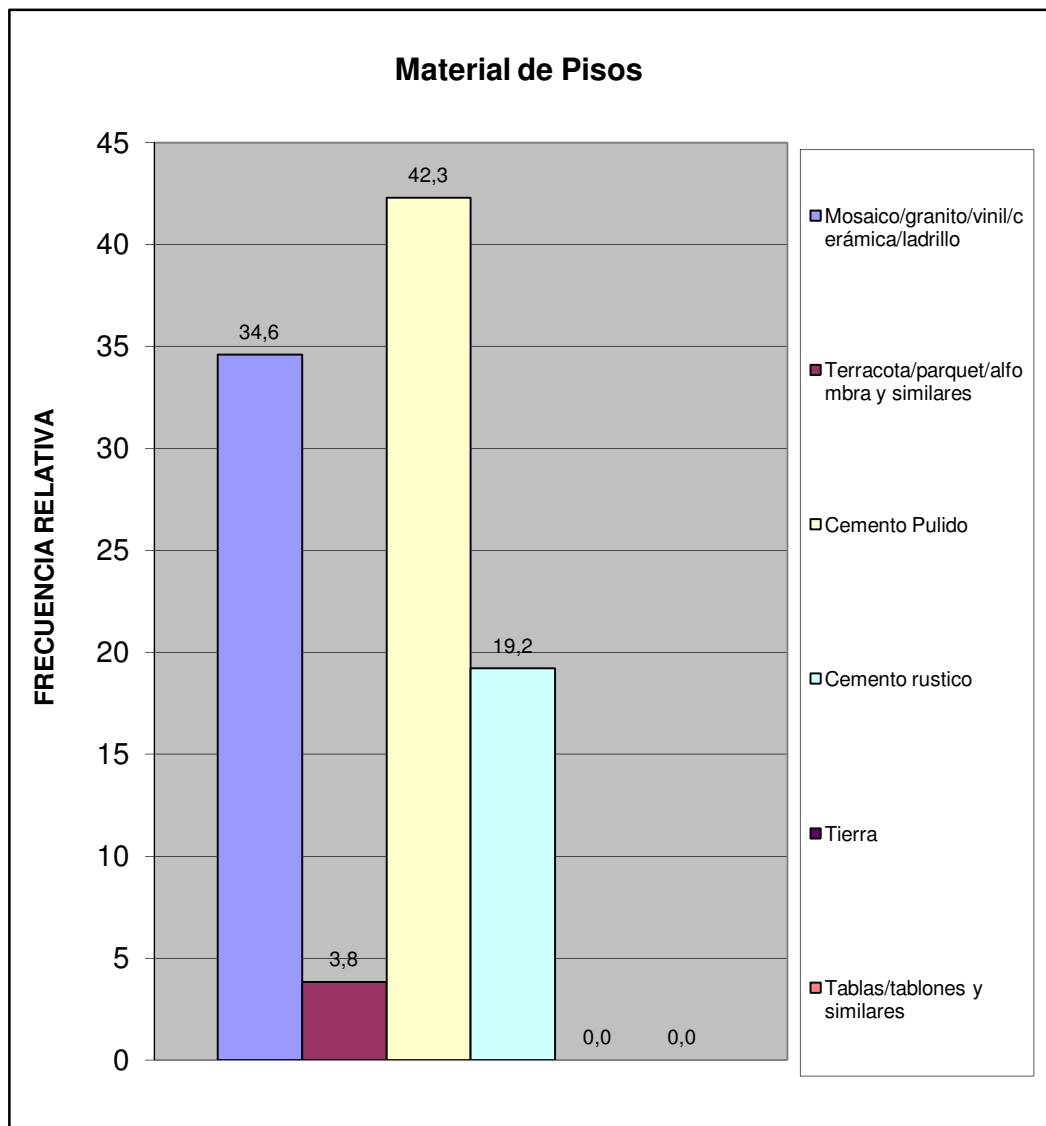

Norte A	Sector la Cumaca - La Josefina I
---------	----------------------------------

Material de Construcción Predominante en Techos	fa	%
Concreto Armado	8	30,8
Ladrillo-concreto	5	19,2
Fibra sintetica	2	7,7
Asbesto y similares	0	0,0
Laminas metalicas (Zinc y similares)	10	38,5
Tablas/tablonos y similares	1	3,8
Caña/palma y similar	0	0,0
TOTAL	26	100

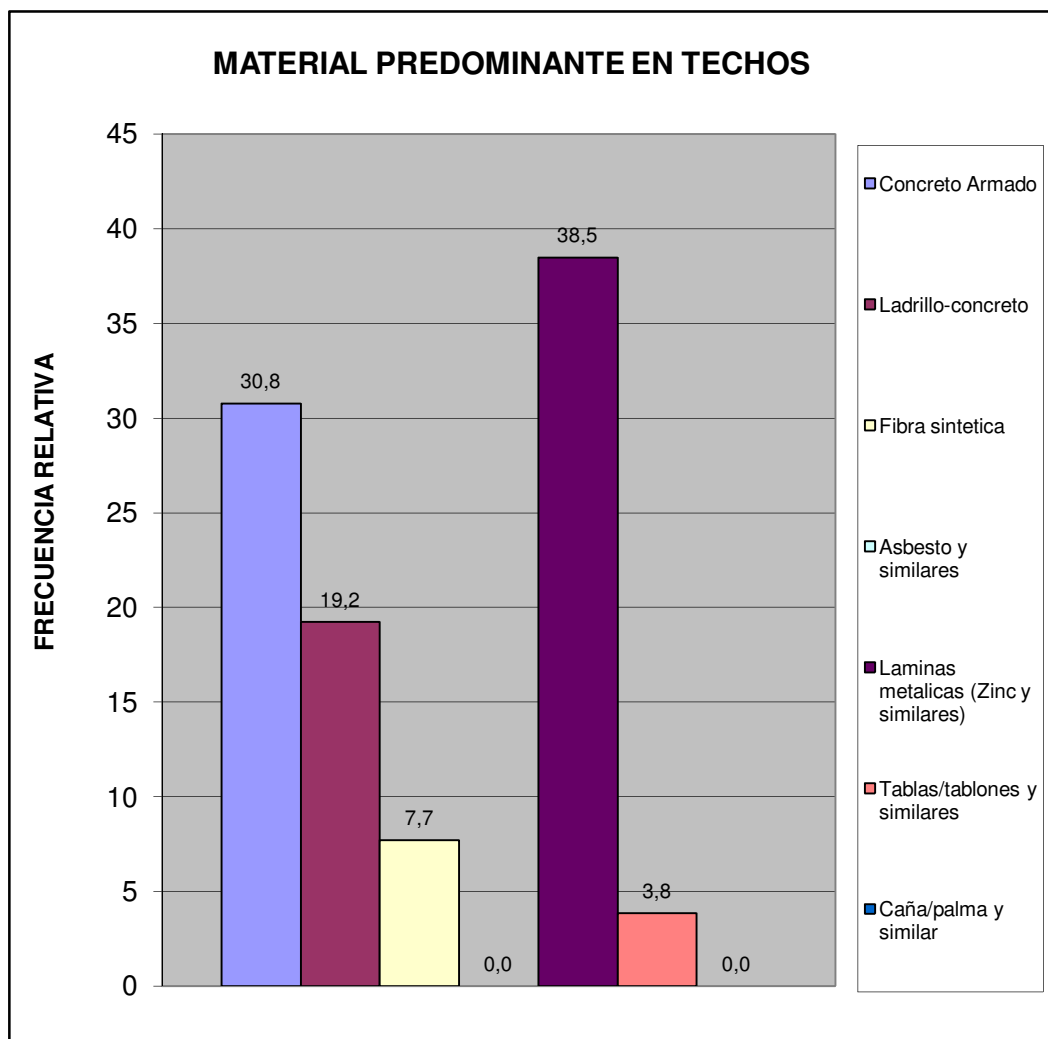

Norte A	Sector la Cumaca - La Josefina I
---------	----------------------------------

Hacinamiento Detectado	fa	%
Hogar Hacinado	3	11,5
Hogar No Hacinado	23	88,5
Total	26	100

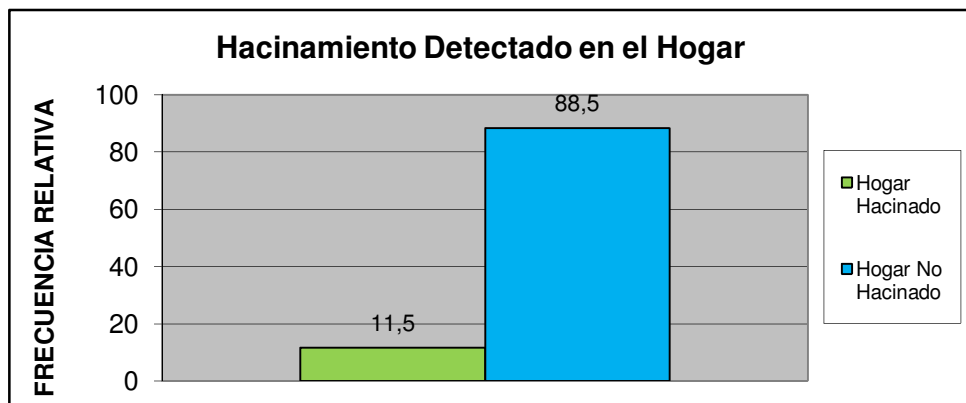

Ingreso Familiar	fa	%
Menos de Bs. 8.966	9	47,4
Entre Bs. 8.966 - 17.932	6	31,6
Entre Bs. 17.932 - 25.000	4	21,1
Entre Bs. 25.000 - 40.000	0	0,0
Mas de Bs. 40.000	0	0,0
TOTAL	19	100

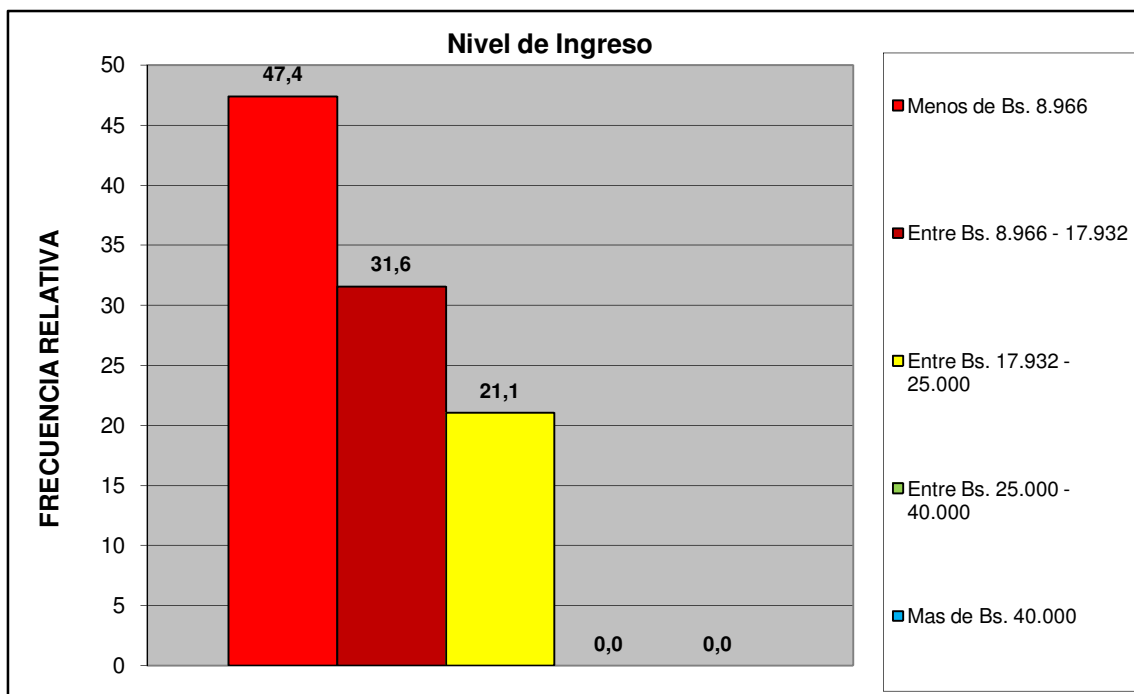

Norte A	Sector la Cumaca - La Josefina I
---------	----------------------------------

Criterio Linea de la Pobreza	fa	%
Hogar Pobre Extremo. Si ICANP < 1	9	47,4
Hogar Pobre Relativo. Si $1 \leq \text{ICAPC} < 2$	6	31,6
Hogar No Pobre. Si ICAPC > 2	4	21,1
Total	19	100

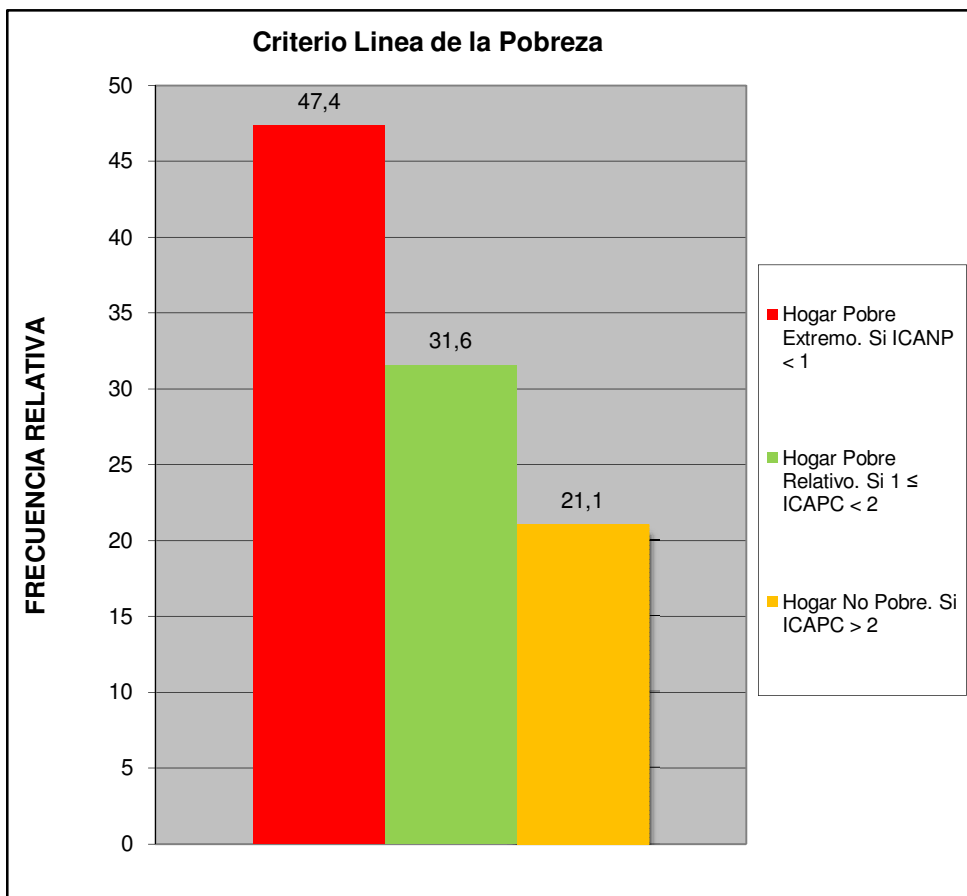

Norte A	Sector la Cumaca - La Josefina I
---------	----------------------------------

Cual es el nivel academico de los miembros de la familia que trabajan en el hogar:	fa	%
Primaria	10	40,0
Secundaria Inconclusa	1	4,0
Bachiller	6	24,0
Técnico Medio	1	4,0
Técnico Superior Universitario	1	4,0
Universitario	5	20,0
Universitario con postgrado	0	0,0
Otro	1	4,0
TOTAL	25	100

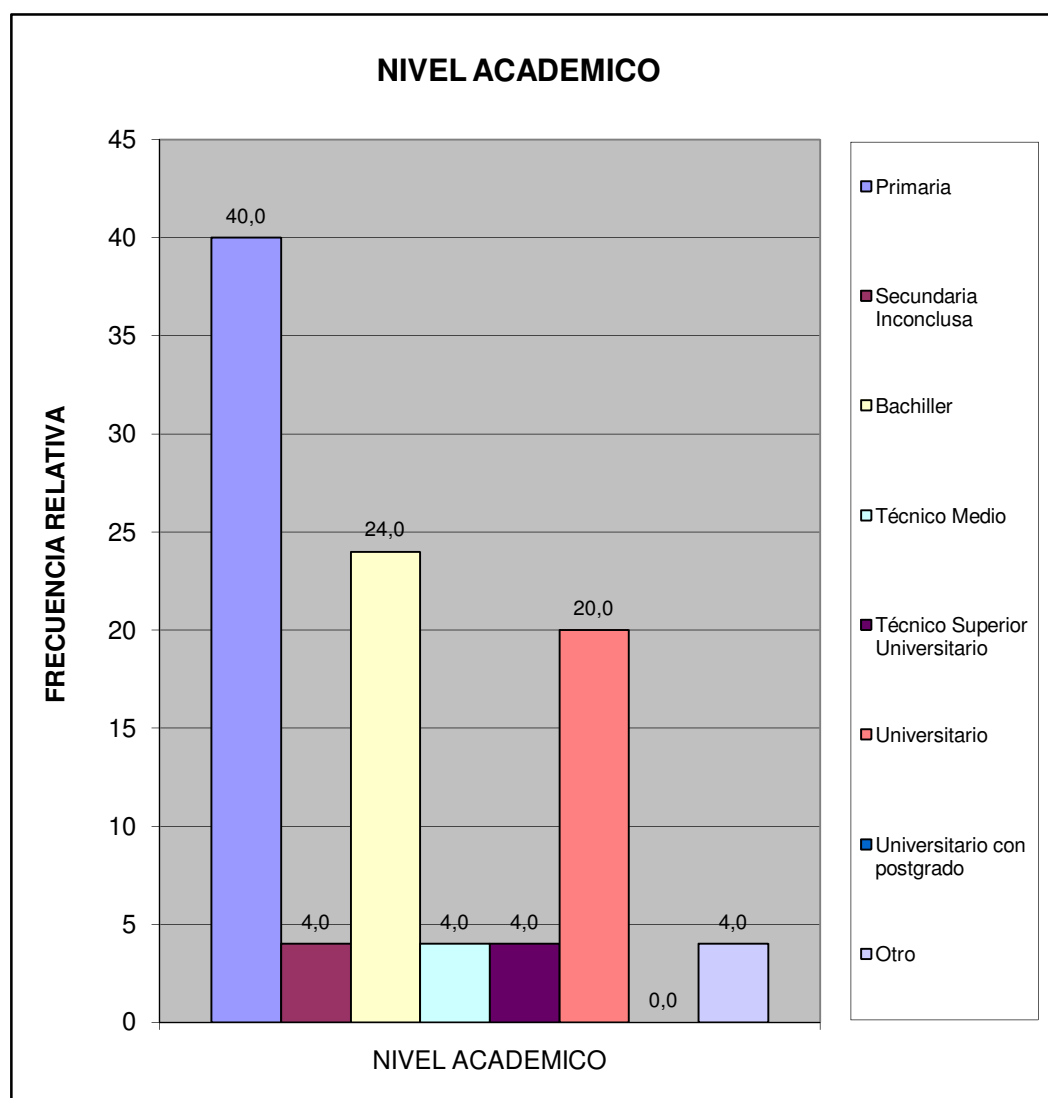

Norte A	Sector la Cumaca - La Josefina I
---------	----------------------------------

¿Cuales cree que son los principales problemas de su comunidad, por orden de prioridad del 1 mayor importancia al 8 menor importancia relativa?	fa	%
Deporte	86	9,2
Educación	125	13,4
Seguridad	161	17,2
Salud	153	16,3
Cultura y Recreación	74	7,9
Infraestructura	85	9,1
Servicios Públicos	142	15,2
Ambiente	110	11,8
TOTAL	936	100

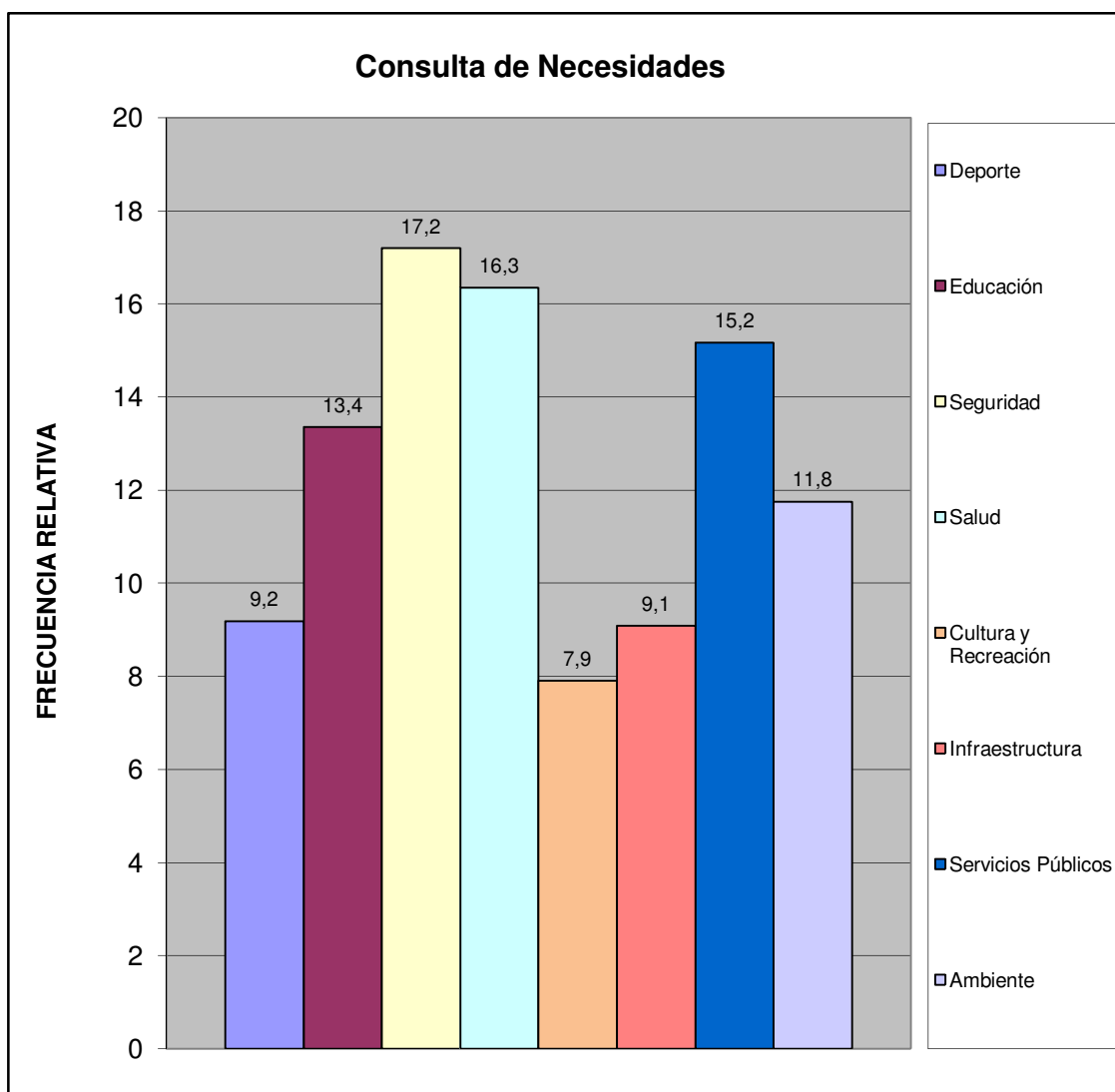

Norte A	Sector la Cumaca - La Josefina I
---------	----------------------------------

¿Considera usted que la inflación afecta la calidad de vida de su familia?	fa	%
Si	24	92,3
No	2	7,7
No Sabe	0	0,0
No Responde	0	0,0
TOTAL	26	100

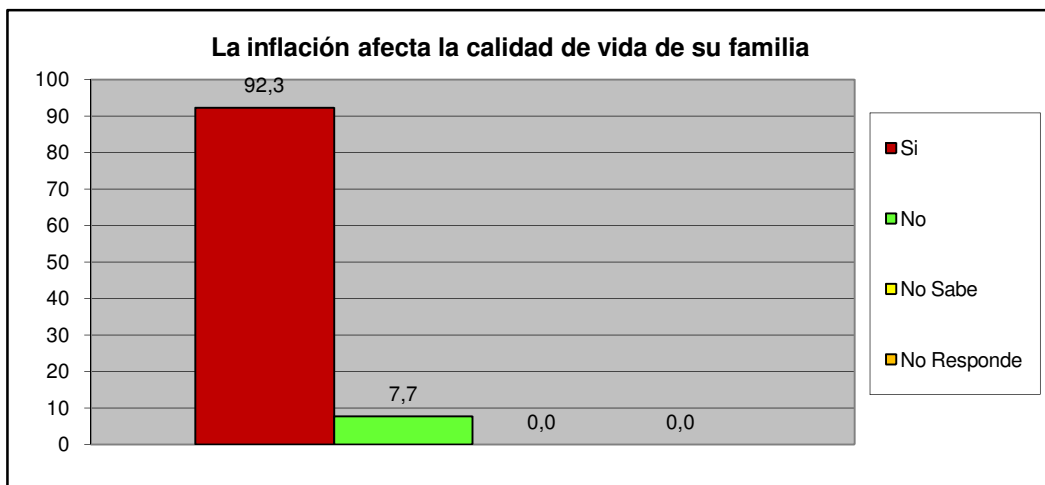

¿Considera usted que la escasez incrementa el costo de la canasta alimentaria?	fa	%
Si	24	92,3
No	0	0,0
No Sabe	2	7,7
No Responde	0	0,0
TOTAL	26	100

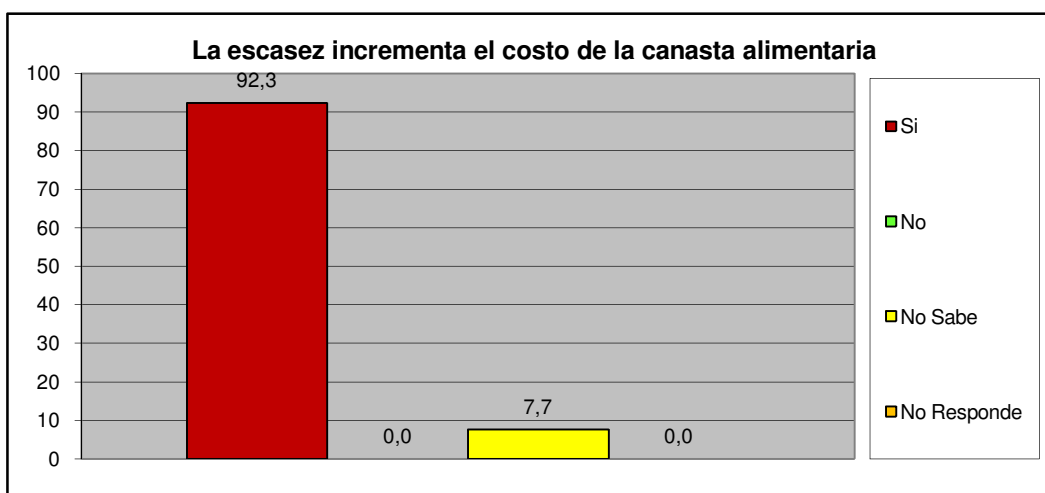

Norte A	Sector la Cumaca - La Josefina I
----------------	---

III.- SERVICIOS PÚBLICOS.

A esta Vivienda llega el agua por:	fa	%
Acueducto o tubería	20	76,9
Camión Cisterna	0	0,0
Pila publica o estanque	1	3,8
Pozo con tubería o Bomba	1	3,8
Pozo o manantial protegido	4	15,4
Otro	0	0,0
TOTAL	26	100

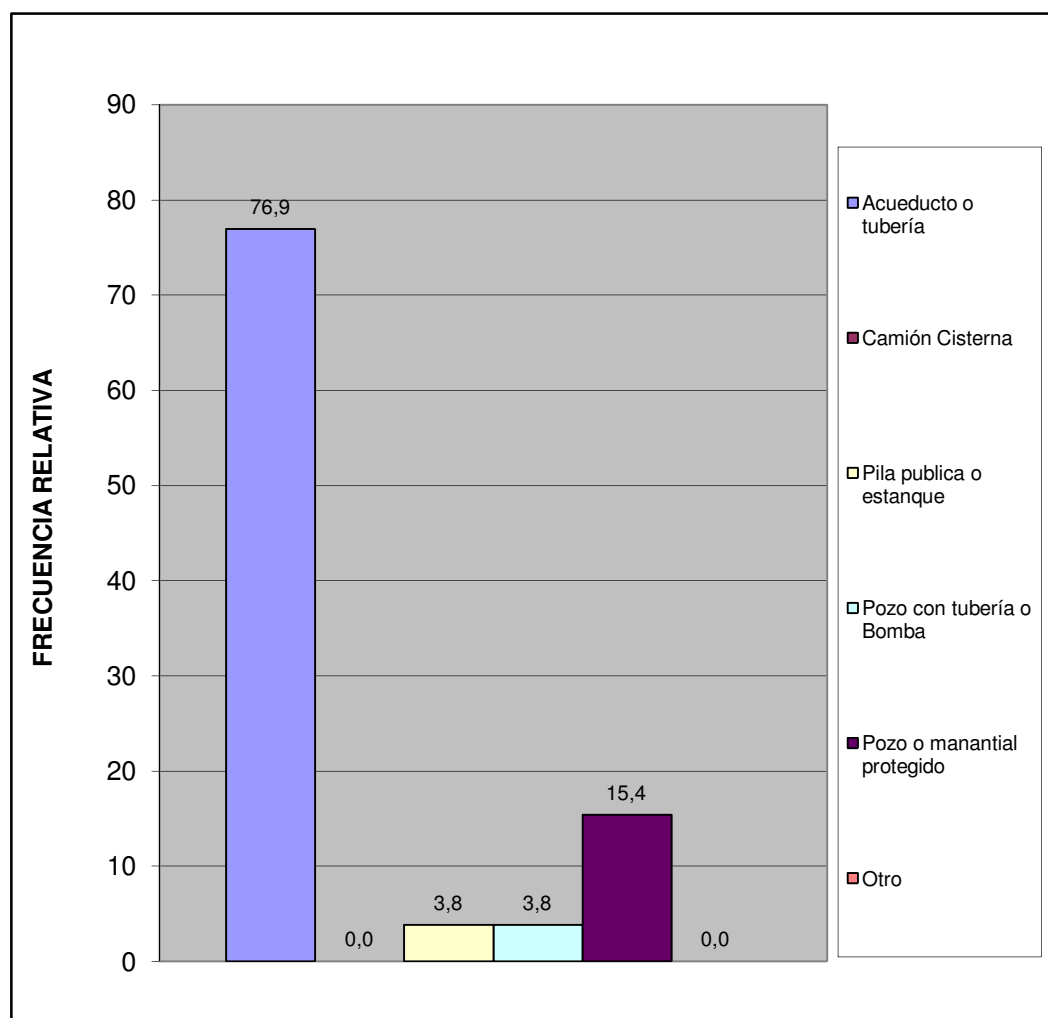

Norte A	Sector la Cumaca - La Josefina I
---------	----------------------------------

¿En esta vivienda tienen alguno de estos problemas con el suministro de agua?	fa	%
Se interrumpe el servicio Frecuentemente.	12	44,4
La cantidad o presión del agua es muy baja.	9	33,3
El agua es turbia.	1	3,7
Tiene mal olor o mal sabor.	2	7,4
Todas las anteriores.	2	7,4
Otros	1	3,7
TOTAL	27	100

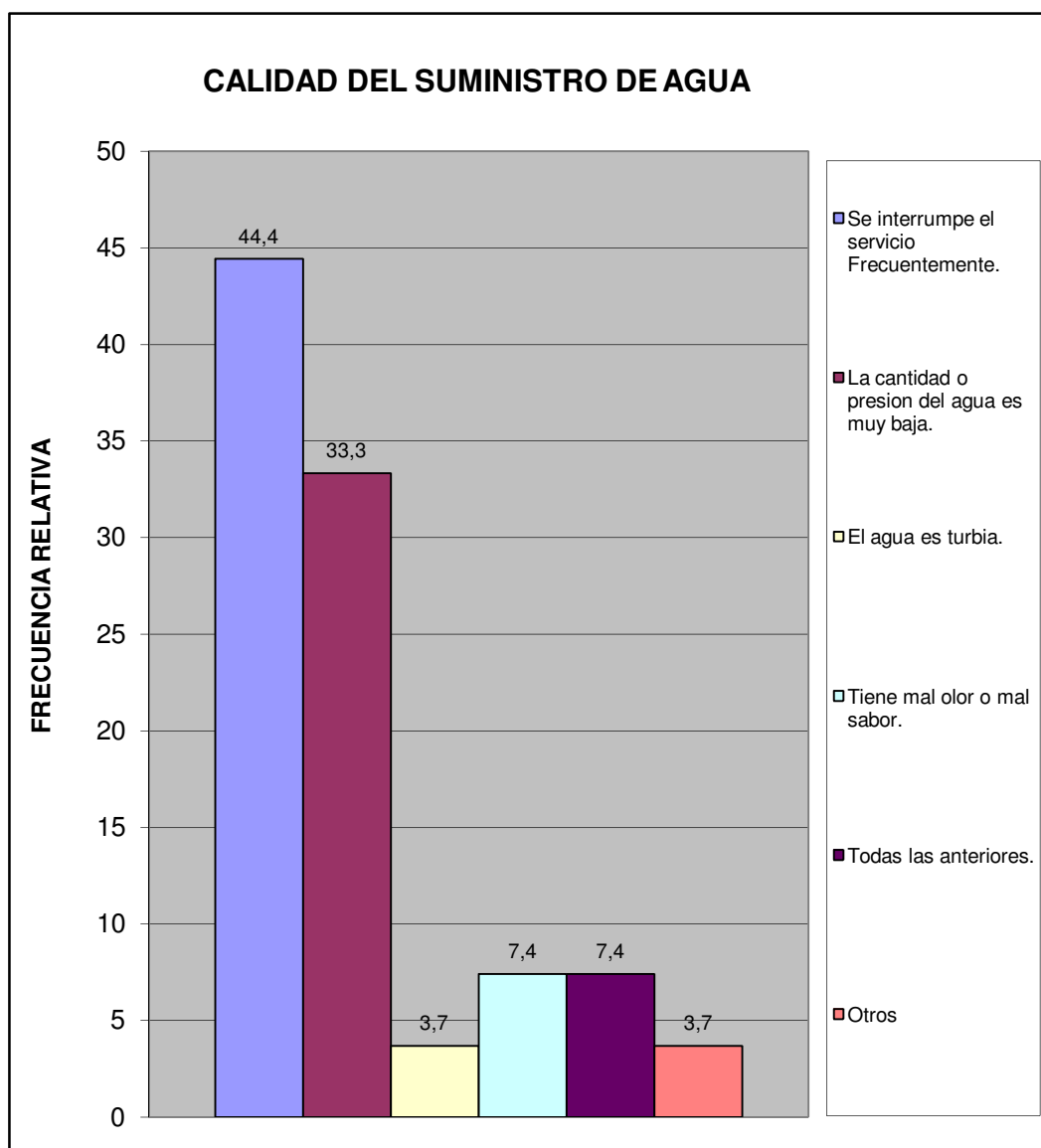

Norte A	Sector la Cumaca - La Josefina I
---------	----------------------------------

¿En su vivienda tienen alguno de estos problemas con el suministro eléctrico?	fa	%
Frecuentes altas y bajas de tensión	10	33,3
Se interrumpe frecuentemente el suministro	10	33,3
Cortos circuitos y quema de artefactos electricos	3	10,0
No tiene problemas con el suministro electrico	7	23,3
Otro	0	0,0
TOTAL	30	100

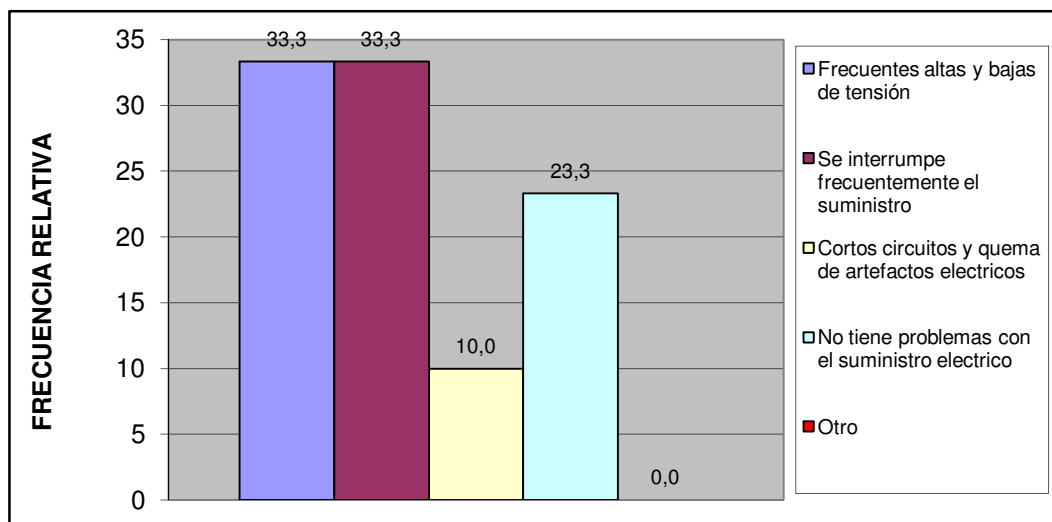

Esta vivienda tiene:	fa	%
Poceta conectada a cloaca	0	0,0
Poceta conectada a pozo séptico	26	100,0
No tiene conexión a pozo séptico o a la cloaca	0	0,0
Excusado de hoyo o letrina	0	0,0
No tiene excusado	0	0,0
TOTAL	26	100

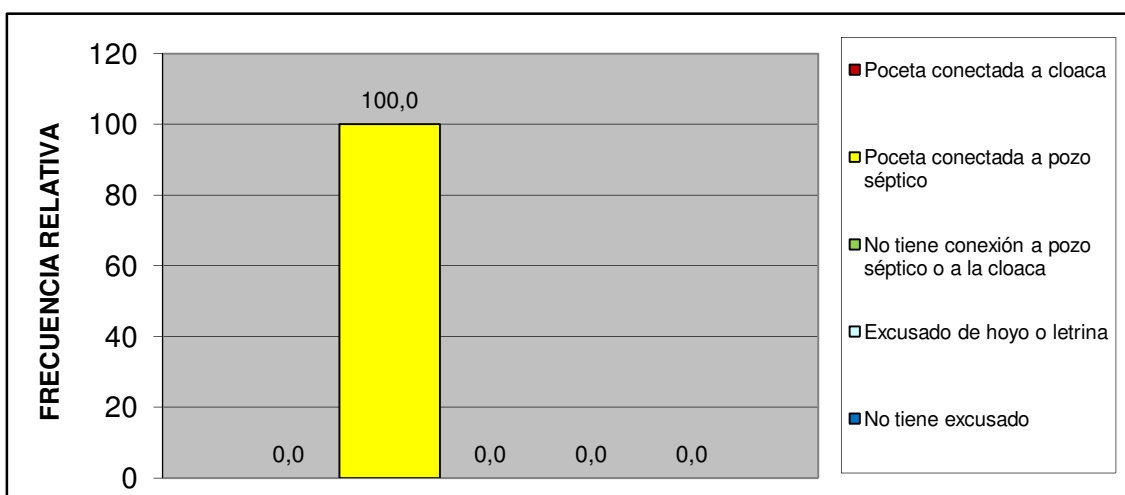

Norte A	Sector la Cumaca - La Josefina I
---------	----------------------------------

IV.- ACCESIBILIDAD A SERVICIOS PÚBLICOS.

¿Qué percepción tiene usted acerca de la limpieza del Municipio San Diego?	fa	%
Excelente	6	23,1
Buena	10	38,5
Regular	6	23,1
Mala	2	7,7
Pesima	2	7,7
No opina	0	0,0
TOTAL	26	100

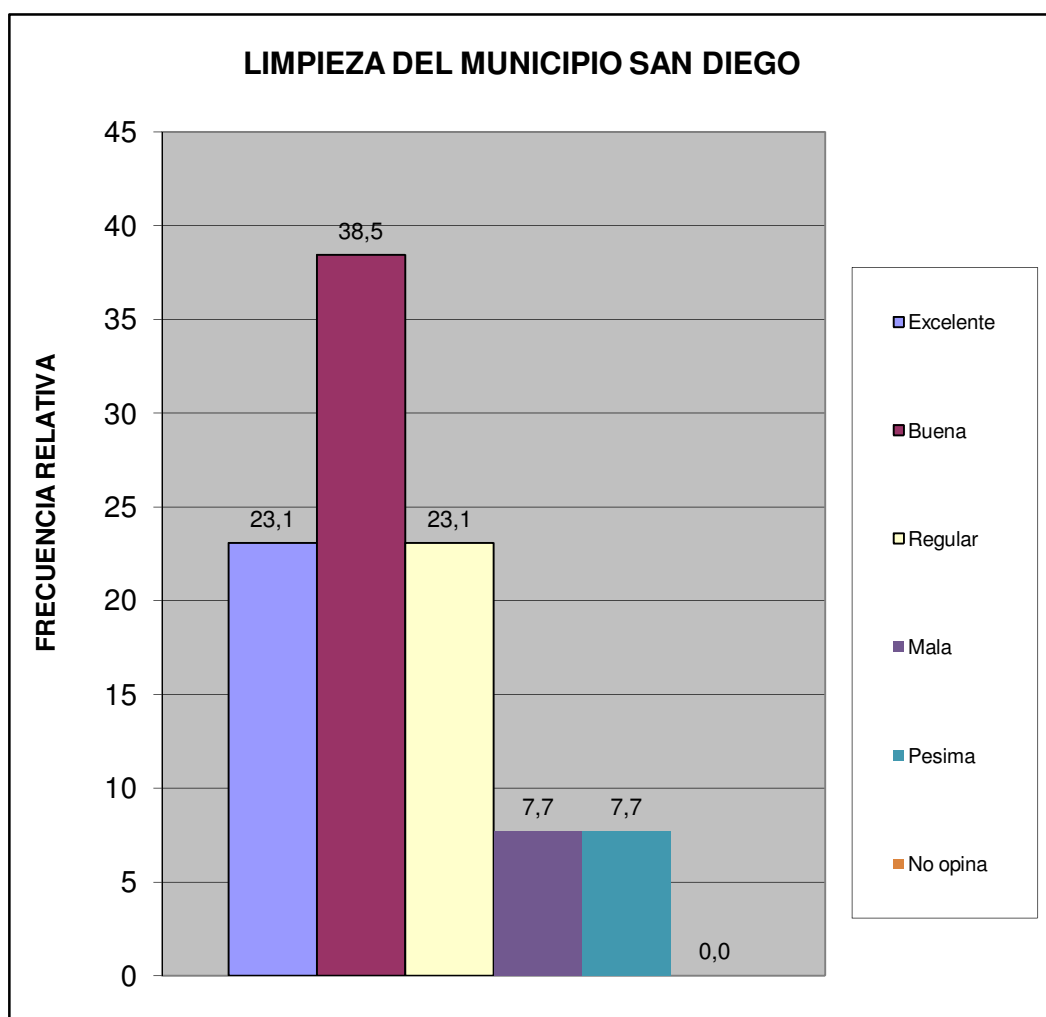

Norte A	Sector la Cumaca - La Josefina I
---------	----------------------------------

¿Qué percepción tiene usted acerca del mantenimiento de parques, plazas y las áreas de dominio público?	fa	%
Excelente	5	19,2
Buena	10	38,5
Regular	5	19,2
Mala	2	7,7
Pesima	1	3,8
No opina	3	11,5
TOTAL	26	100

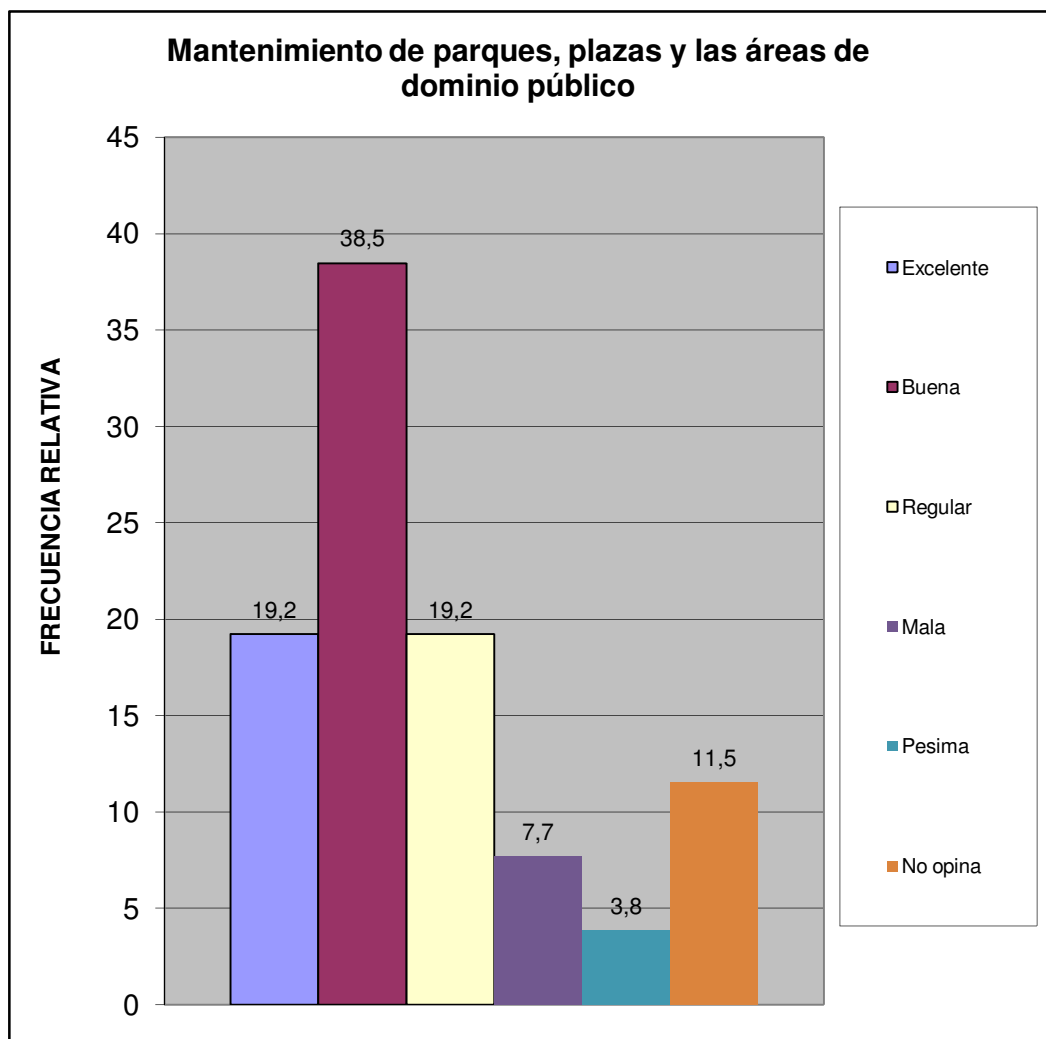

Norte A	Sector la Cumaca - La Josefina I
---------	----------------------------------

¿En su comunidad tienen alguno de estos problemas con el alumbrado público?	fa	%
Insuficiente numero de postes de luz	15	48,4
Baja intensidad de los bombillos	4	12,9
Postes mal ubicados	1	3,2
Los bombillos no se reponen a tiempo	6	19,4
Los delincuentes rompen los bombillos	3	9,7
Otro	1	3,2
No Tiene Problema con el alumbrado publico	1	3,2
TOTAL	31	100

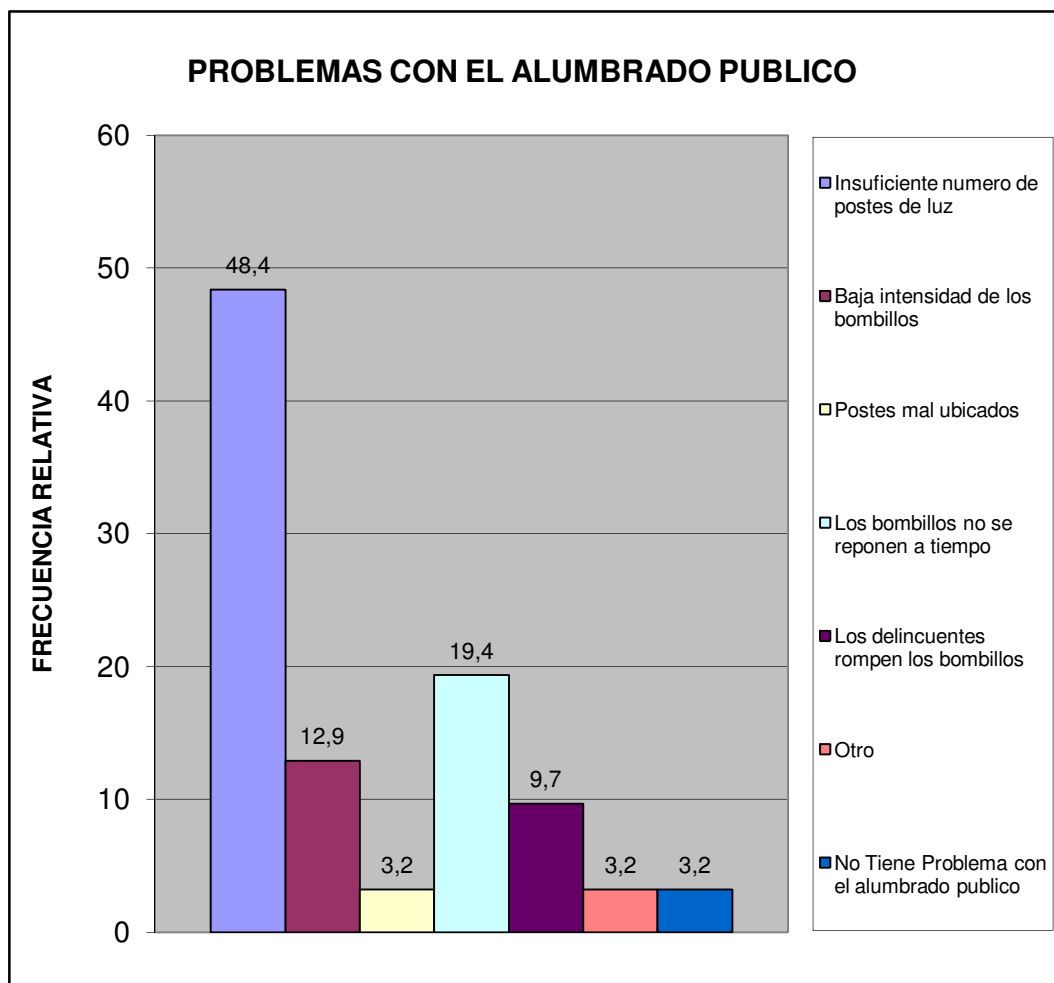

Norte A	Sector la Cumaca - La Josefina I
---------	----------------------------------

¿En su comunidad han tenido alguno de estos problemas con el tendido eléctrico?	fa	%
Exceso de cables conectados a los postes	13	46,4
Obstrucción por cableado muy bajo	1	3,6
Ramas de arboles enredadas en el cableado	4	14,3
Tendido eléctrico obsoleto	1	3,6
Poca cantidad de transformadores	2	7,1
Otro	1	3,6
No Tiene Problema	6	21,4
TOTAL	28	100

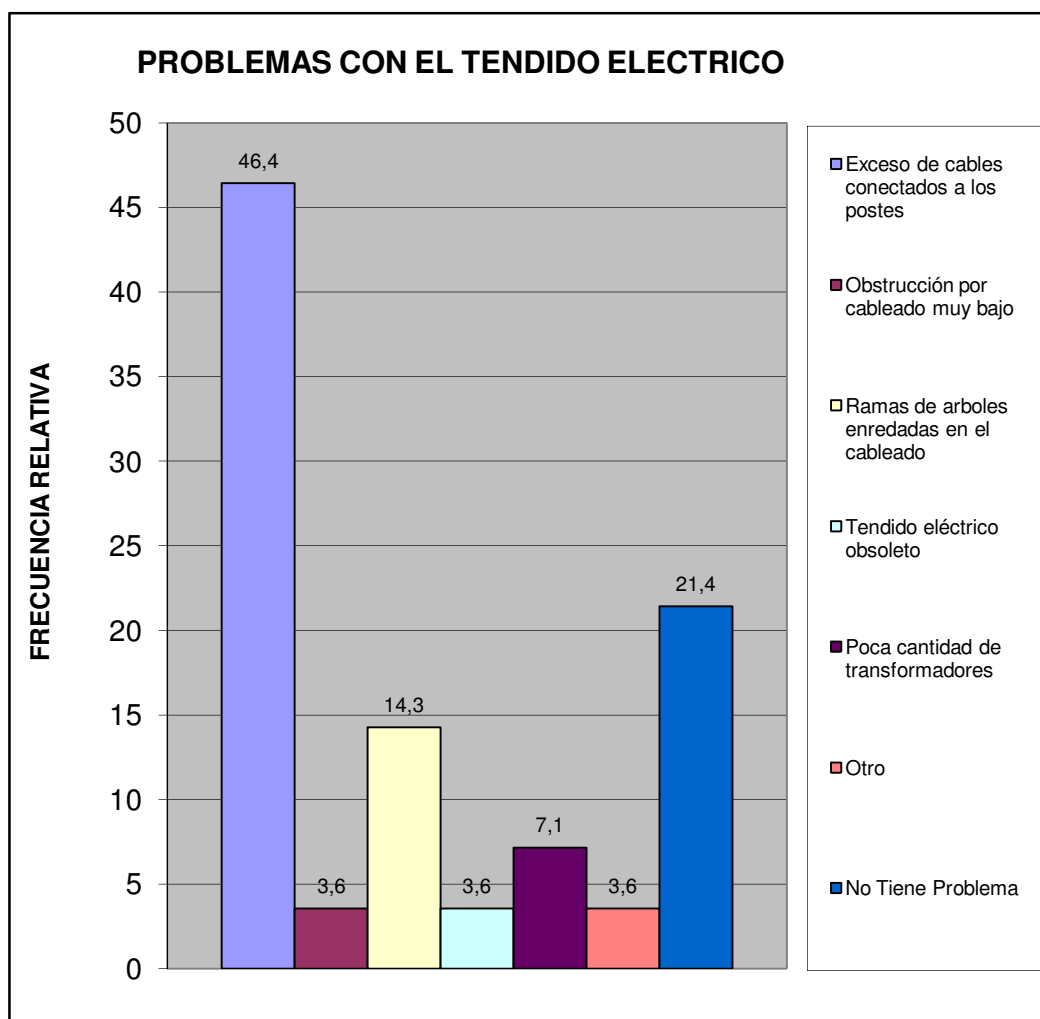

Norte A	Sector la Cumaca - La Josefina I
---------	----------------------------------

¿En esta Vivienda la basura?	fa	%
Es recogida por el servicio de aseo urbano	23	88,5
Se Deposita en Container Colectivo	3	11,5
No hay servicio de aseo urbano	0	0,0
TOTAL	26	100

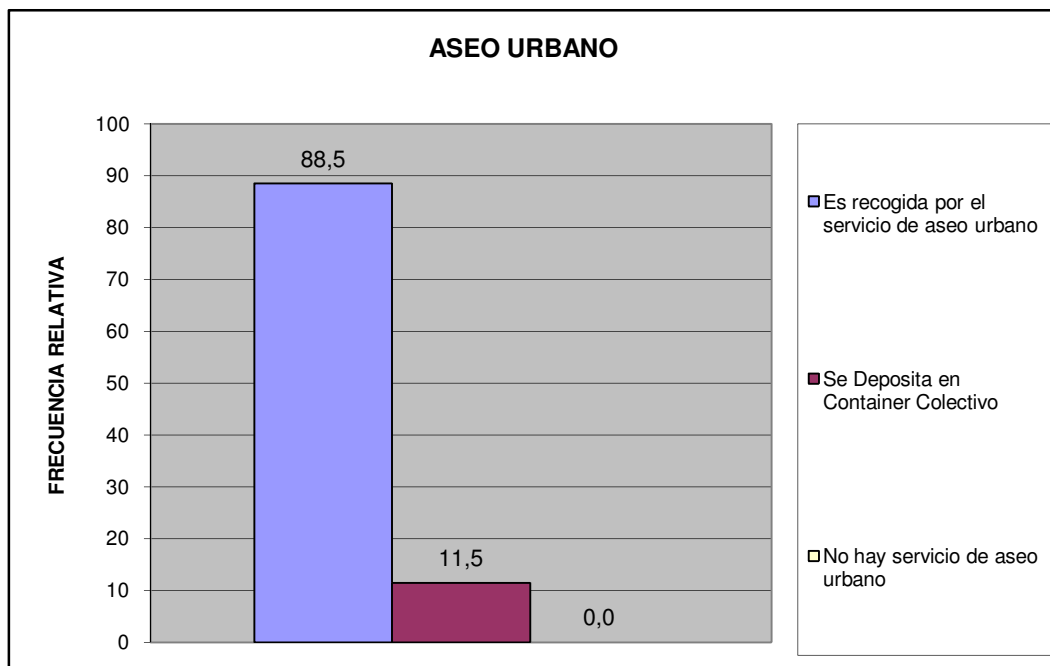

Norte A	Sector la Cumaca - La Josefina I
---------	----------------------------------

¿En su comunidad tienen alguno de estos problemas con el servicio de aseo urbano?	fa	%
El camión pasa muy pocas veces	3	11,1
El camión no tiene días fijos para pasar	2	7,4
El camión no llega a la hora que le corresponde	1	3,7
Dejan la basura regada en la calle	1	3,7
Dejan muy hediondo el ambiente cuando pasan	1	3,7
La cuadrilla pide dinero	1	3,7
La cuadrilla es grosera con los vecinos	0	0,0
Otro	0	0,0
No Tiene Problemas con el Servicio de Aseo Urbano	18	66,7
TOTAL	27	100

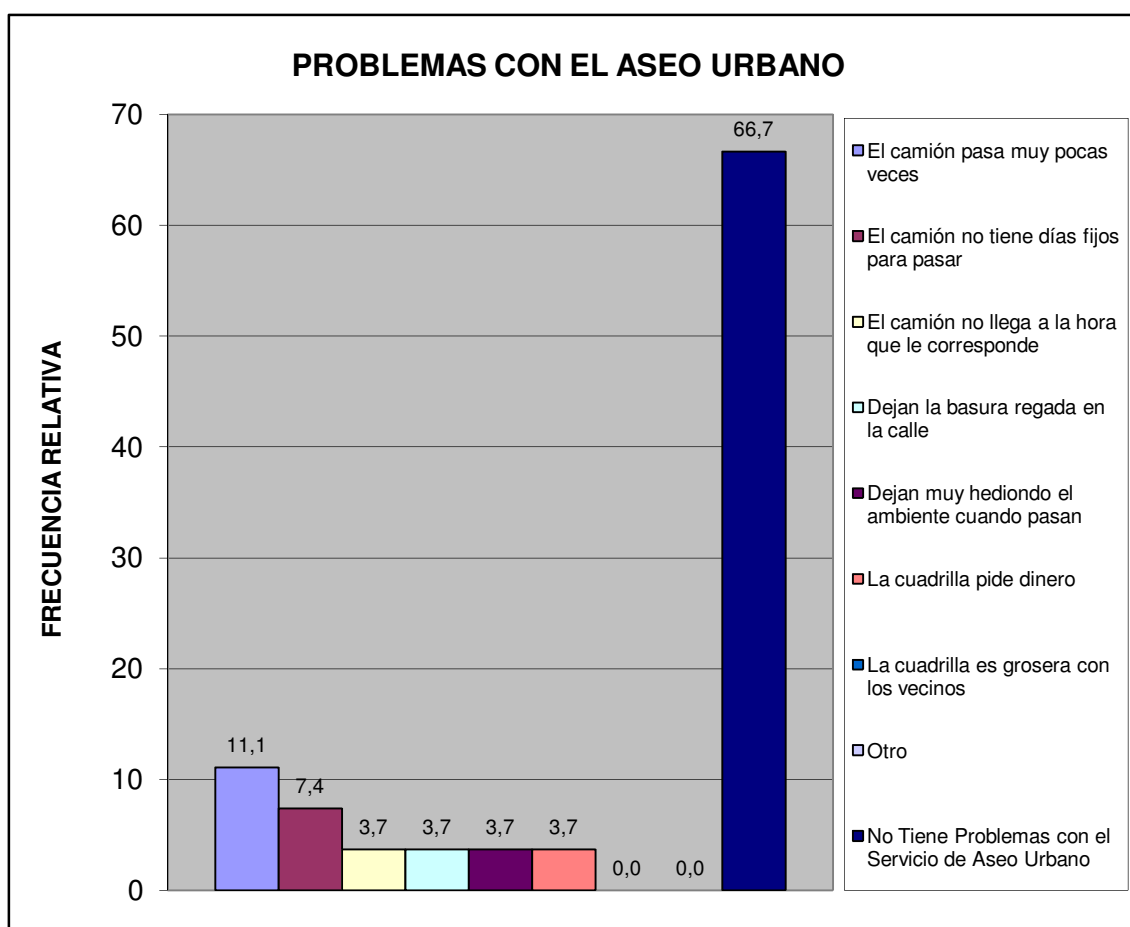

Norte A	Sector la Cumaca - La Josefina I
---------	----------------------------------

Pobreza Estructural	fa	%
Hogares sin NBI (No Pobre)	0	0,0
Hogares con 1 NBI (Pobres)	5	19,2
Hogares con ≥ 2 NBI (Pobre extremo)	21	80,8
TOTAL	26	100

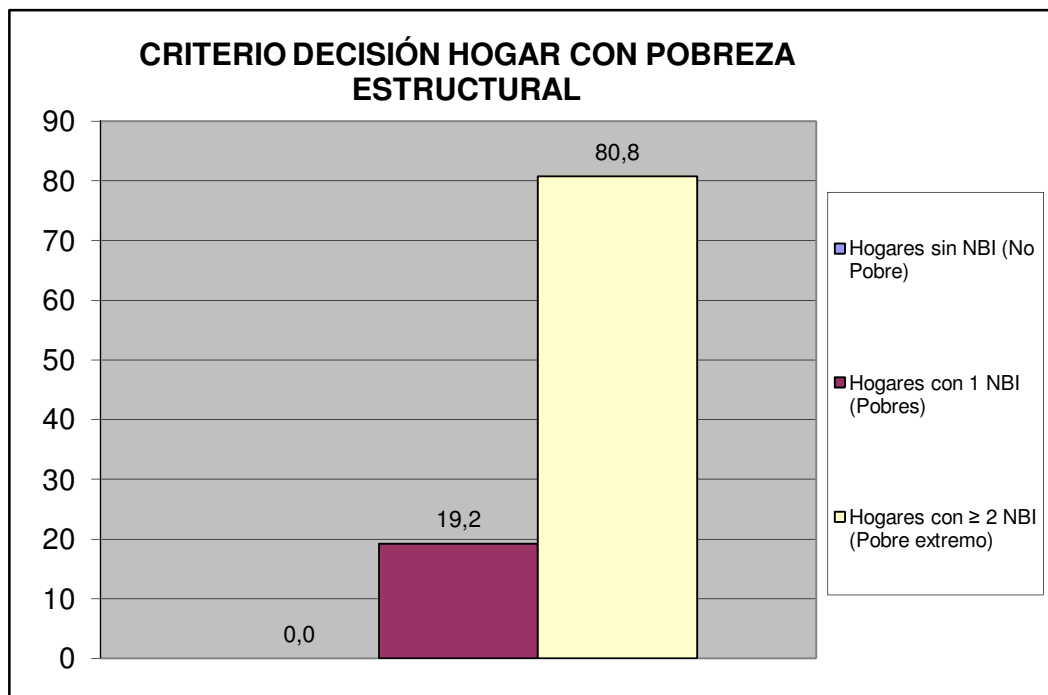

Norte A	Sector Ia Cumaca - La Josefina I
---------	----------------------------------

V.- MOVILIDAD Y MEDIOS DE TRANSPORTE PÚBLICO.

¿Cuál es el medio de transporte que más utilizan los miembros del hogar?	fa	%
Autobús Publico	18	60,0
Vehículo particular	11	36,7
Motocicleta	0	0,0
Bicicleta	1	3,3
Caminando	0	0,0
Ruta de Trabsporte de la Alcaldia de san Diego	0	0,0
Otro	0	0,0
TOTAL	30	100

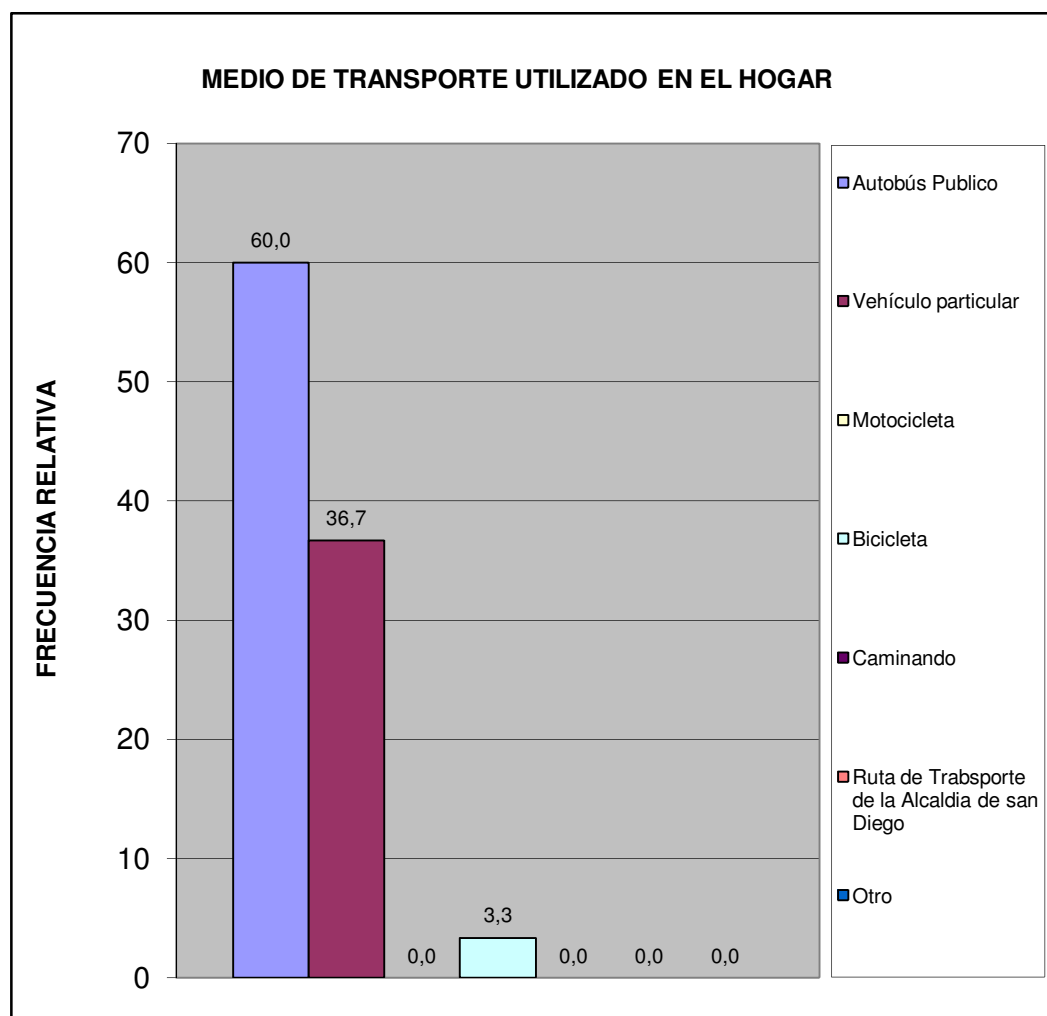

Norte A	Sector la Cumaca - La Josefina I
---------	----------------------------------

¿Cuál es el problema más importante que afronta el transporte público?	fa	%
La inseguridad dentro de la unidad (atracos, robos, agresiones físicas)	2	4,7
La falta de limpieza	4	9,3
El tiempo que tardan en llegar al destino	11	25,6
El tiempo que se tarda esperándolos en la parada	16	37,2
El mal estado de la unidad	3	7,0
La ciudad ha crecido y se siguen manteniendo las mismas rutas	3	7,0
La falta de supervisión del servicio de transporte	2	4,7
Maltrato de los operadores a los usuarios del sistema	0	0,0
Otro	0	0,0
Ningún miembro del hogar usa transporte público	1	2,3
No Sabe	1	2,3
TOTAL	43	100

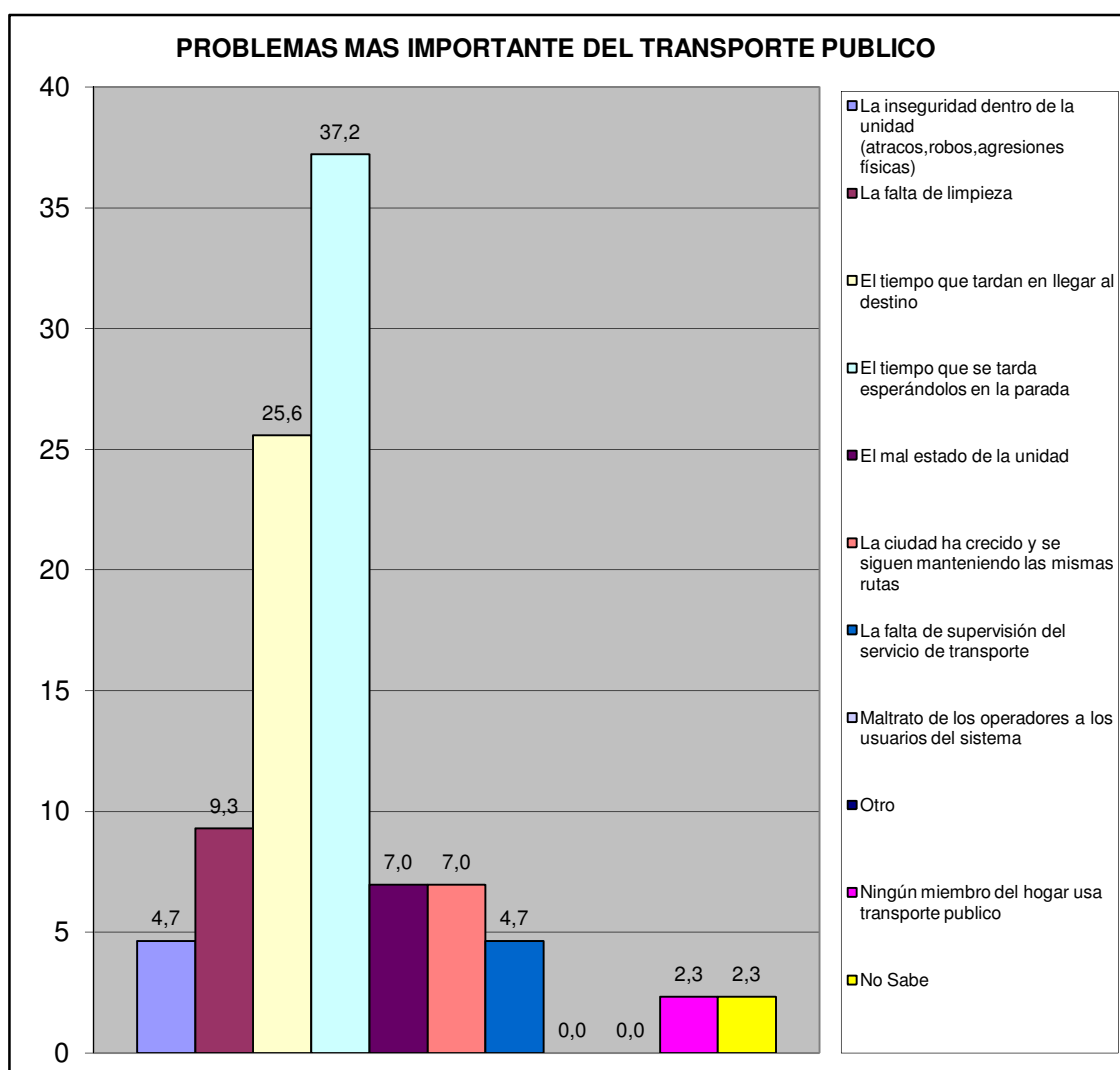

Norte A	Sector la Cumaca - La Josefina I
---------	----------------------------------

VI.- SEGURIDAD PÚBLICA.

¿Con que frecuencia la policia patrulla en la calle donde está ubicada su vivienda?	fa	%
Diario	1	3,8
Interdiario	7	26,9
Semanal	4	15,4
No patrullan	12	46,2
No sabe	0	0,0
No responde	2	7,7
TOTAL	26	100

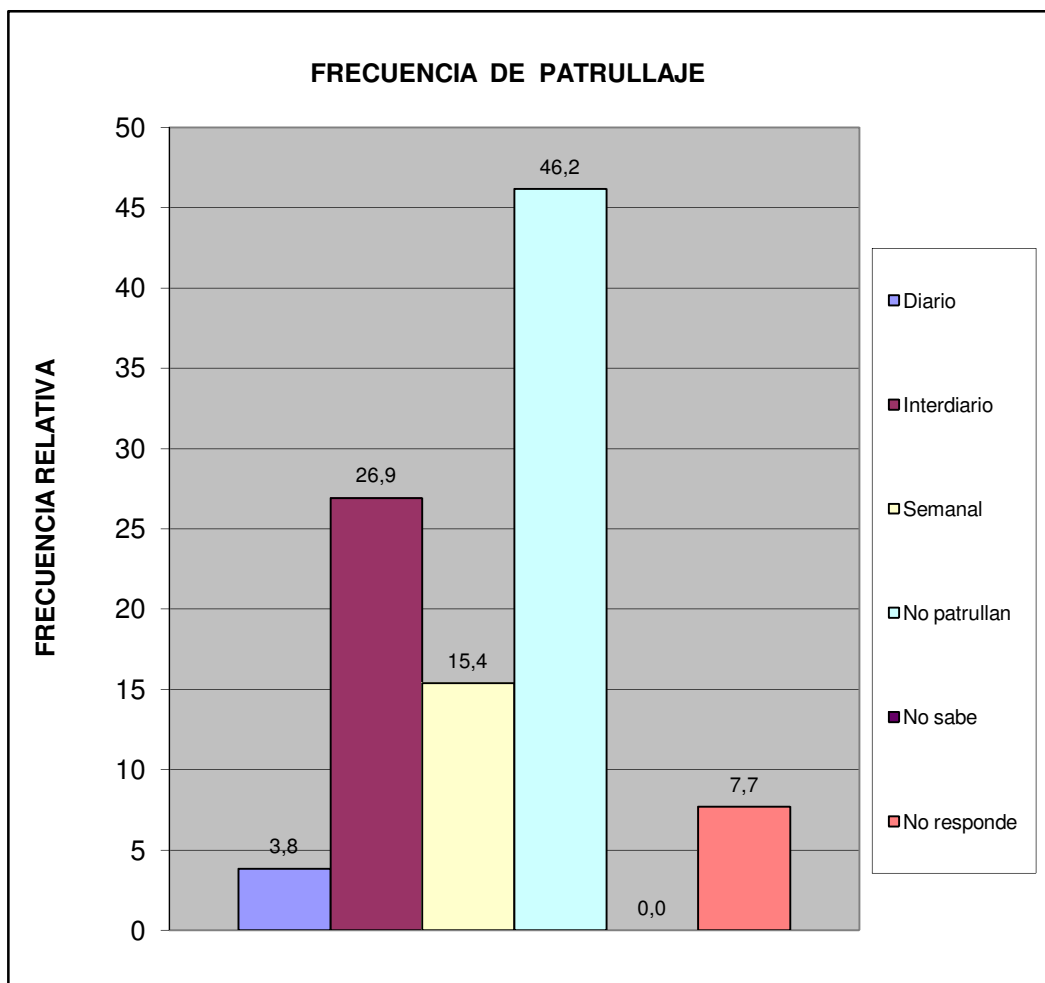

Norte A	Sector la Cumaca - La Josefina I
---------	----------------------------------

¿En los últimos seis meses se han cometido delitos en su comunidad?	fa	%
Si	18	69,2
No	6	23,1
No sabe	2	7,7
No Responde	0	0,0
Total	26	100

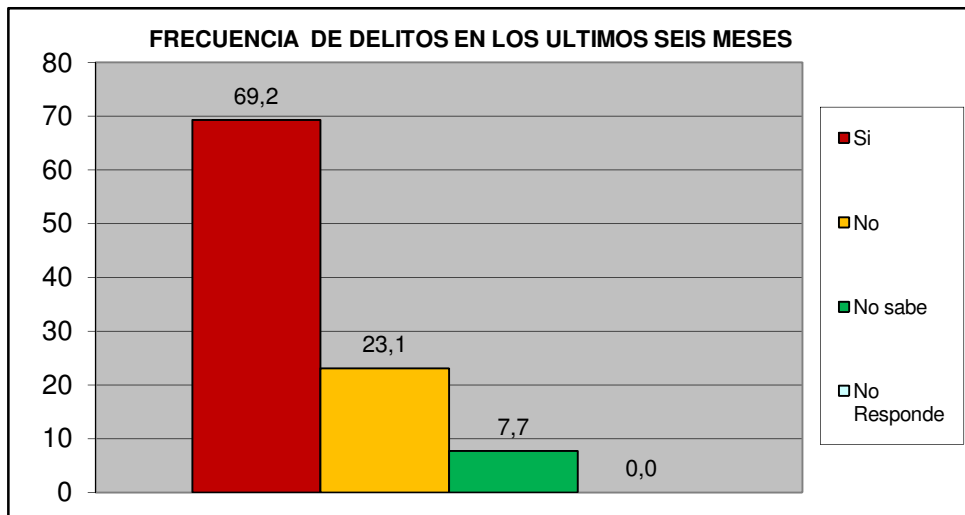

¿Ha presentado usted alguna denuncia ante los organismos competentes?	fa	%
Si	3	16,7
No	15	83,3
TOTAL	18	100

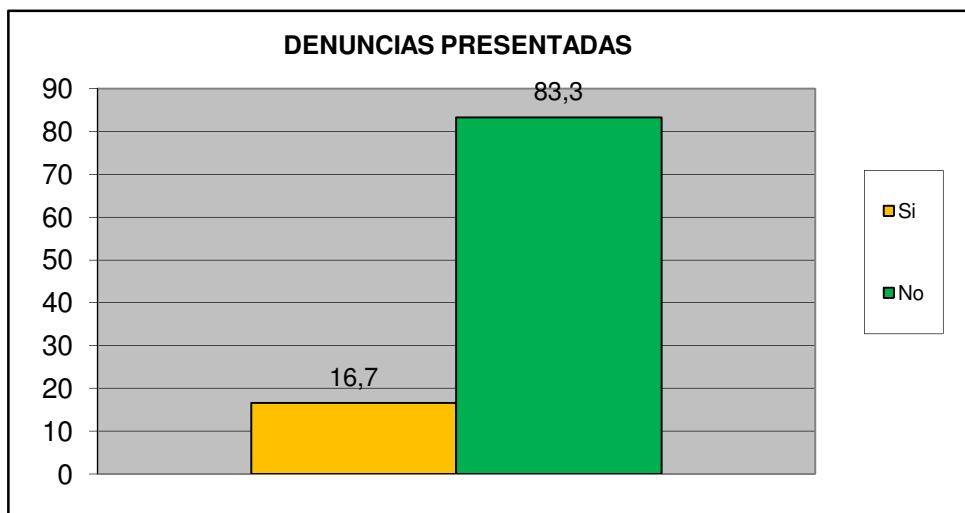

Norte A	Sector la Cumaca - La Josefina I
----------------	---

¿Cómo evalúa usted la gestión de la Policía municipal de San Diego?	fa	%
Excelente	2	7,7
Buena	3	11,5
Regular	13	50,0
Mala	2	7,7
Pésima	2	7,7
No opina	4	15,4
TOTAL	26	100

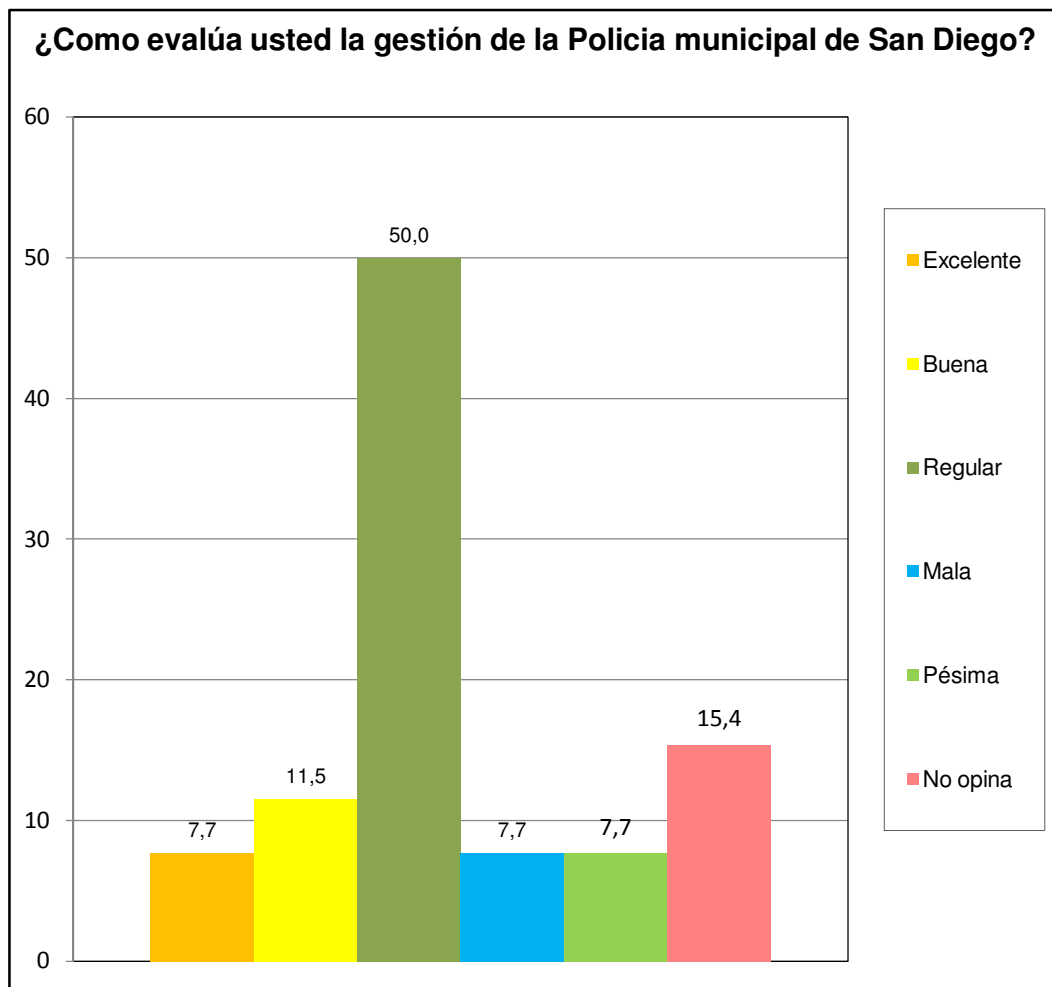

Norte A	Sector la Cumaca - La Josefina I
---------	----------------------------------

¿Ha solicitado y/o recibido servicio de bomberos y/o ambulancias por parte de la Fundación Cuerpo de Bomberos de San Diego?	fa	%
Si	2	7,7
No	23	88,5
No Sabe	0	0,0
No Responde	1	3,8
TOTAL	26	100

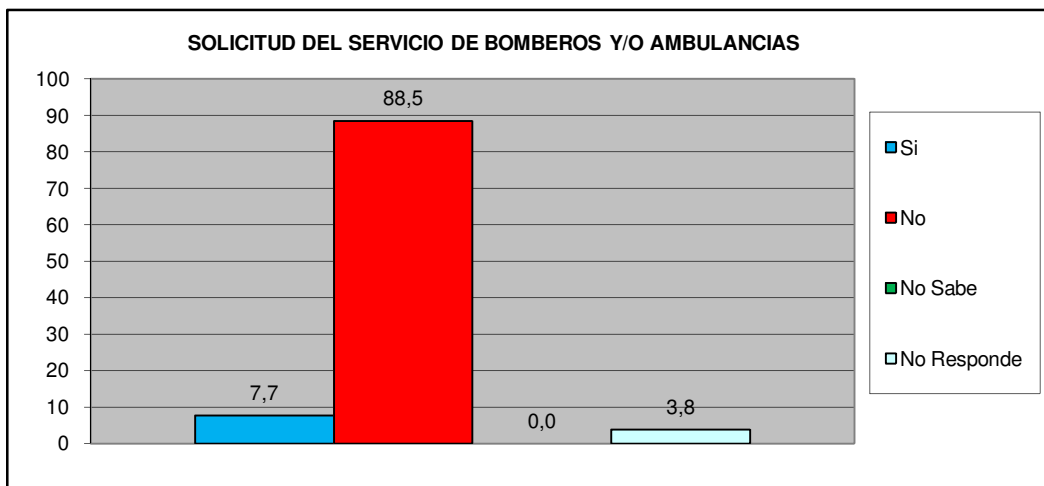

¿En Caso de ser positivo, quedo satisfecho con el servicio recibido por parte de la Fundación Cuerpo de Bomberos de San Diego?	fa	%
Si	2	100,0
No	0	0,0
No Sabe	0	0,0
No Responde	0	0,0
TOTAL	2	100

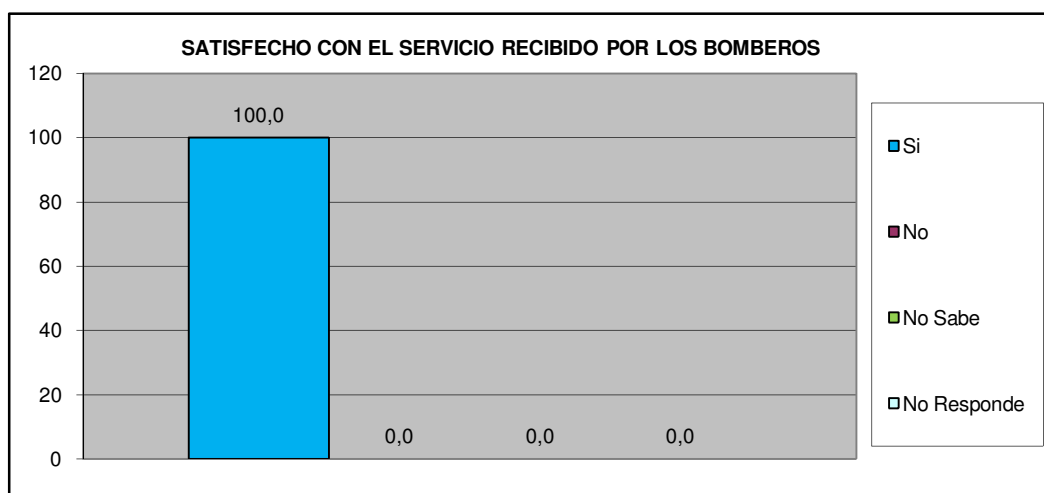

Norte A	Sector la Cumaca - La Josefina I
----------------	---

VII.- EDUCACIÓN.

Como Evalúa Ud. La calidad ACADÉMICA de los preescolares de la Alcaldía y de la escuela Municipal Monseñor Luis E. Henríquez.	fa	%
Excelente	3	11,5
Buena	7	26,9
Regular	2	7,7
Mala	1	3,8
Pésima	1	3,8
No Sabe / No opina	12	46,2
TOTAL	26	100

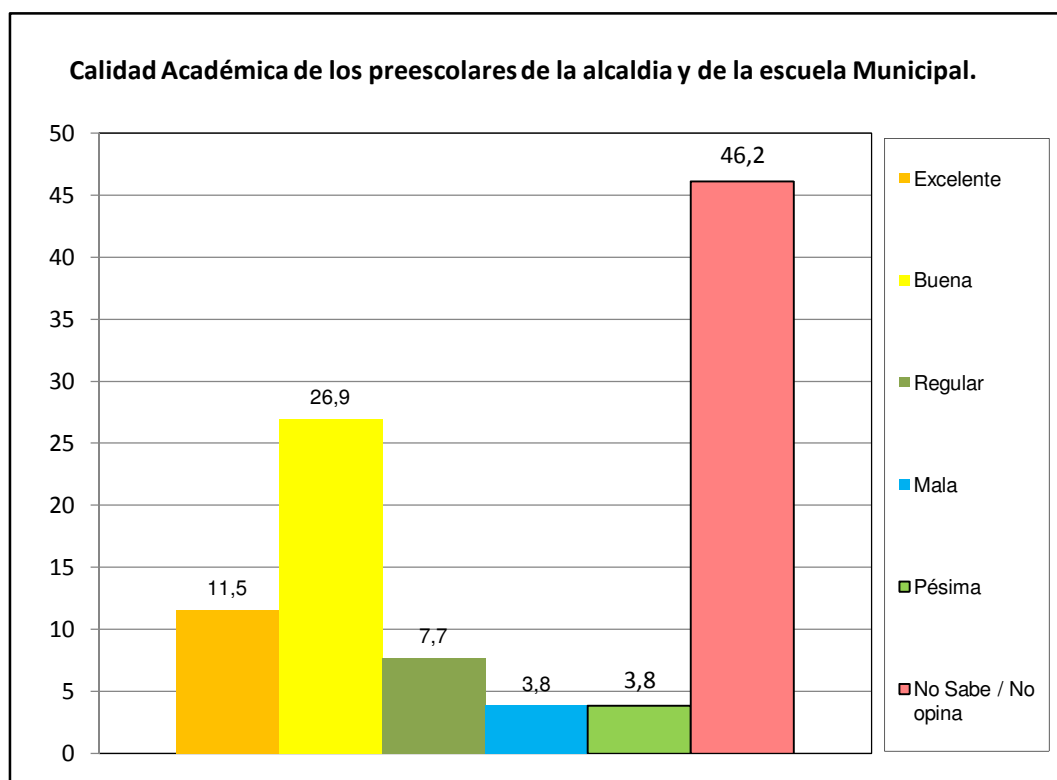

Norte A	Sector la Cumaca - La Josefina I
---------	----------------------------------

VIII.- CAPACIDAD DE ACCESO DEL HOGAR A LOS SERVICIOS DE SALUD.

		fa	%
¿Alguna vez usted o algún miembro de su hogar ha dejado de comprar medicinas prescritas debido a su costo?	Si	19	73,1
	No	7	26,9
TOTAL		26	100

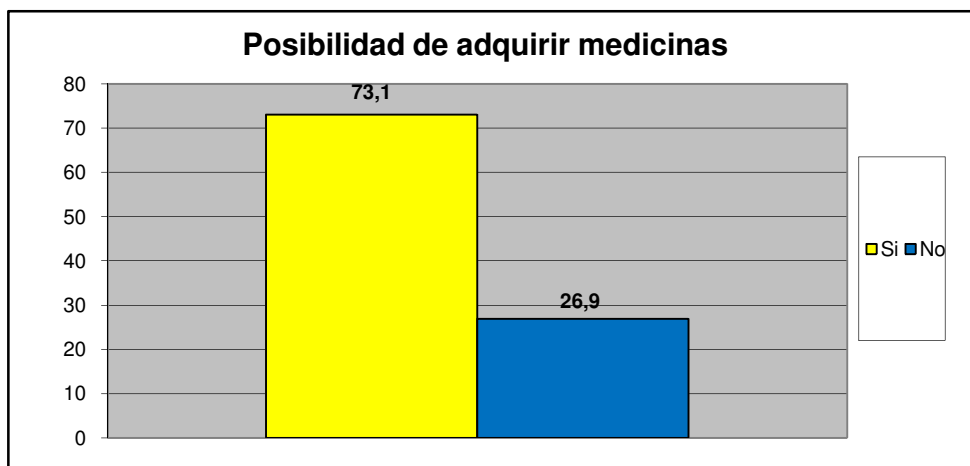

		fa	%
¿Presenta Ud o algun miembro de su familia dificultad para acceder a los servicios de salud?	Si	12	46,2
	No	14	53,8
TOTAL		26	100

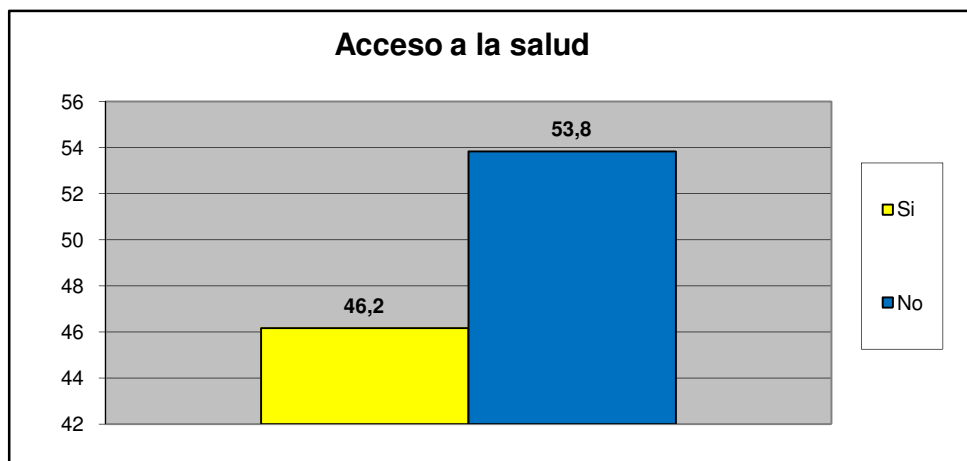

Norte A	Sector la Cumaca - La Josefina I
---------	----------------------------------

Principal causa para no acceder al Servicio de Salud	fa	%
Nos queda lejos de nuestra casa	7	36,8
No nos atienden el mismo día	0	0,0
Son muy costosos los tratamientos médicos	2	10,5
son muy costosas las consultas medicas	3	15,8
el trato que recibimos no es el adecuado	0	0,0
Los horarios de atención al publico son reducidos	2	10,5
Otra	3	15,8
No sabe	0	0,0
No Responde	2	10,5
TOTAL.	19	100

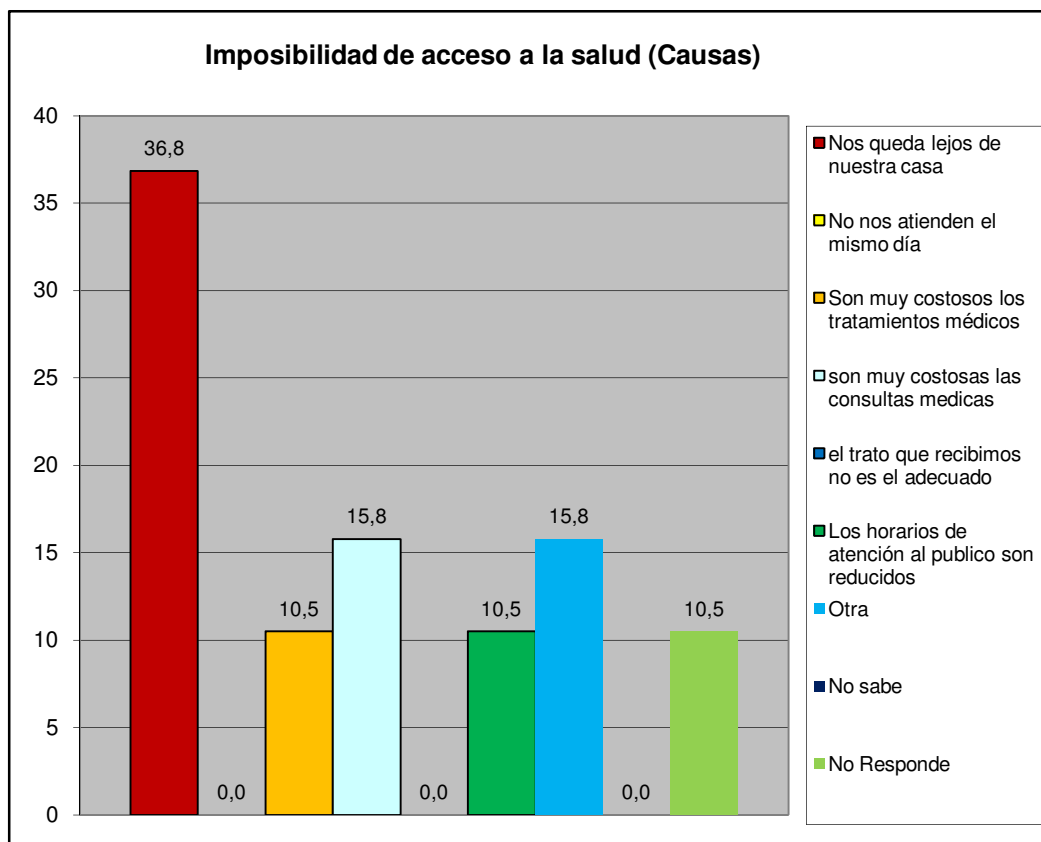

Norte A	Sector la Cumaca - La Josefina I
---------	----------------------------------

IX.- EVALUACIÓN DE LA GESTIÓN MUNICIPAL

¿Asistió Usted a la Feria Navideña (BAZAR) de San Diego?	fa	%
Si	17	65,4
No	9	34,6
TOTAL	26	100

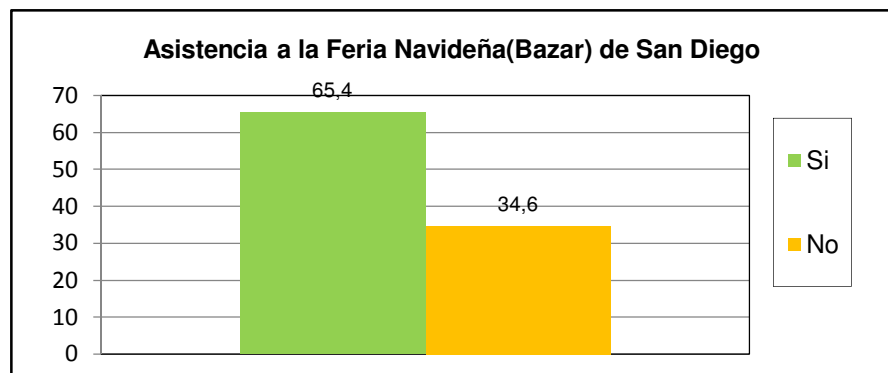

¿Cuál es la percepción que Usted tiene de la Feria Navideña (BAZAR) de San Diego?	fa	%
Excelente	10	38,5
Buena	7	26,9
Regular	5	19,2
Mala	0	0,0
Pésima	0	0,0
No opina	4	15,4
TOTAL	26	100

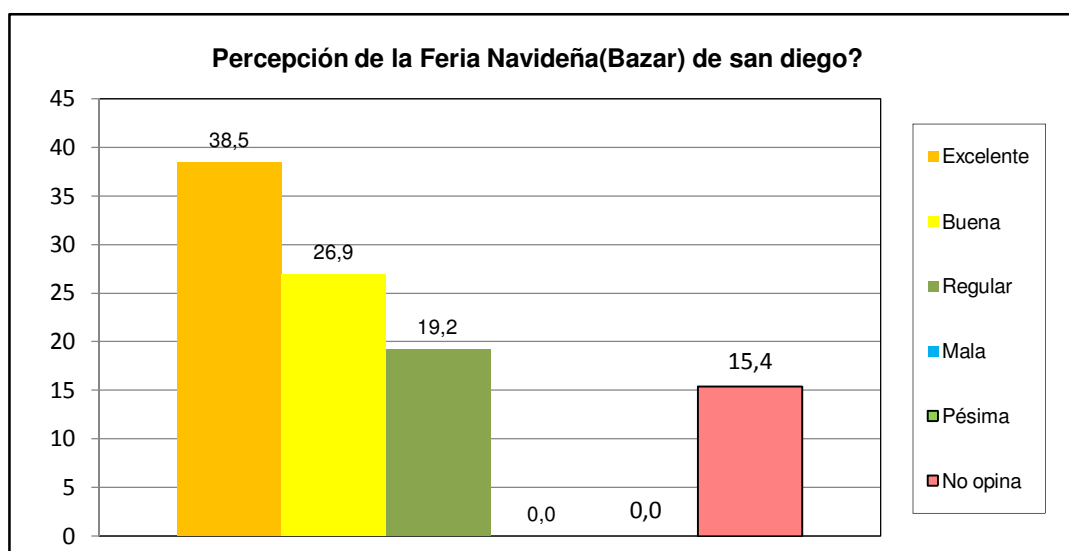

Norte A	Sector la Cumaca - La Josefina I
----------------	---

¿Posee su inmueble el carnet de servicios municipales?	fa	%
Si	6	23,1
No	16	61,5
No sabe	4	15,4
No Responde	0	0,0
TOTAL	26	100

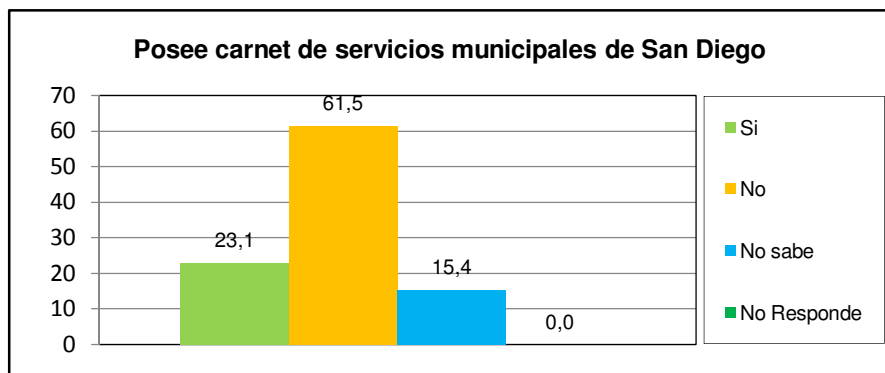

¿Cuál es la percepción de la planta embotelladora de Agua Potable y de los puntos de distribución de San Diego?	fa	%
Excelente	5	19,2
Buena	10	38,5
Regular	3	11,5
Mala	2	7,7
Pésima	0	0,0
No opina	6	23,1
TOTAL	26	100

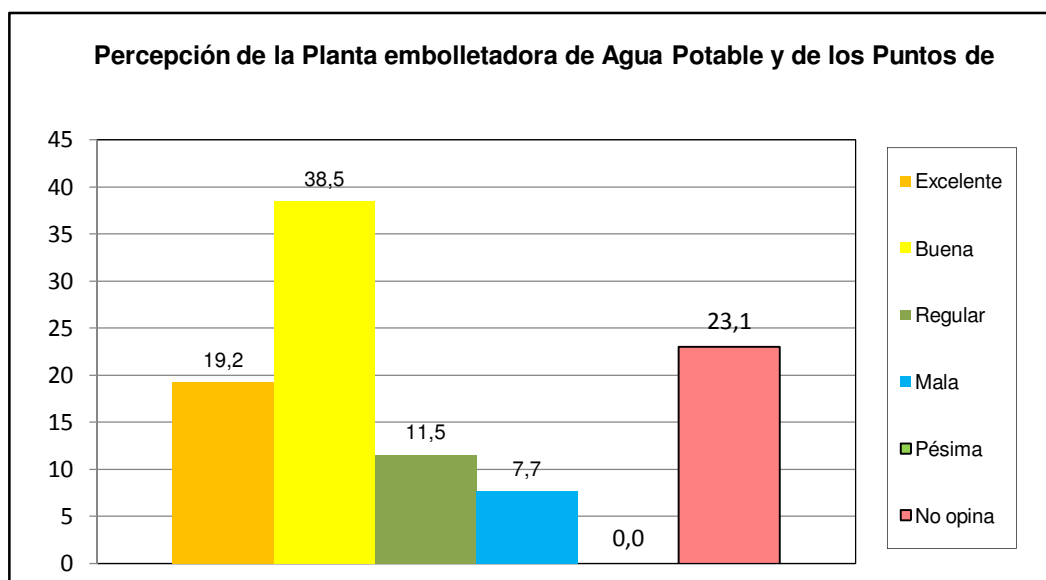

Norte A	Sector la Cumaca - La Josefina I
----------------	---

¿Como evalua usted la gestion municipal?	fa	%
Excelente	4	15,4
Buena	7	26,9
Regular	12	46,2
Mala	1	3,8
Pésima	1	3,8
No opina	1	3,8
TOTAL	26	100

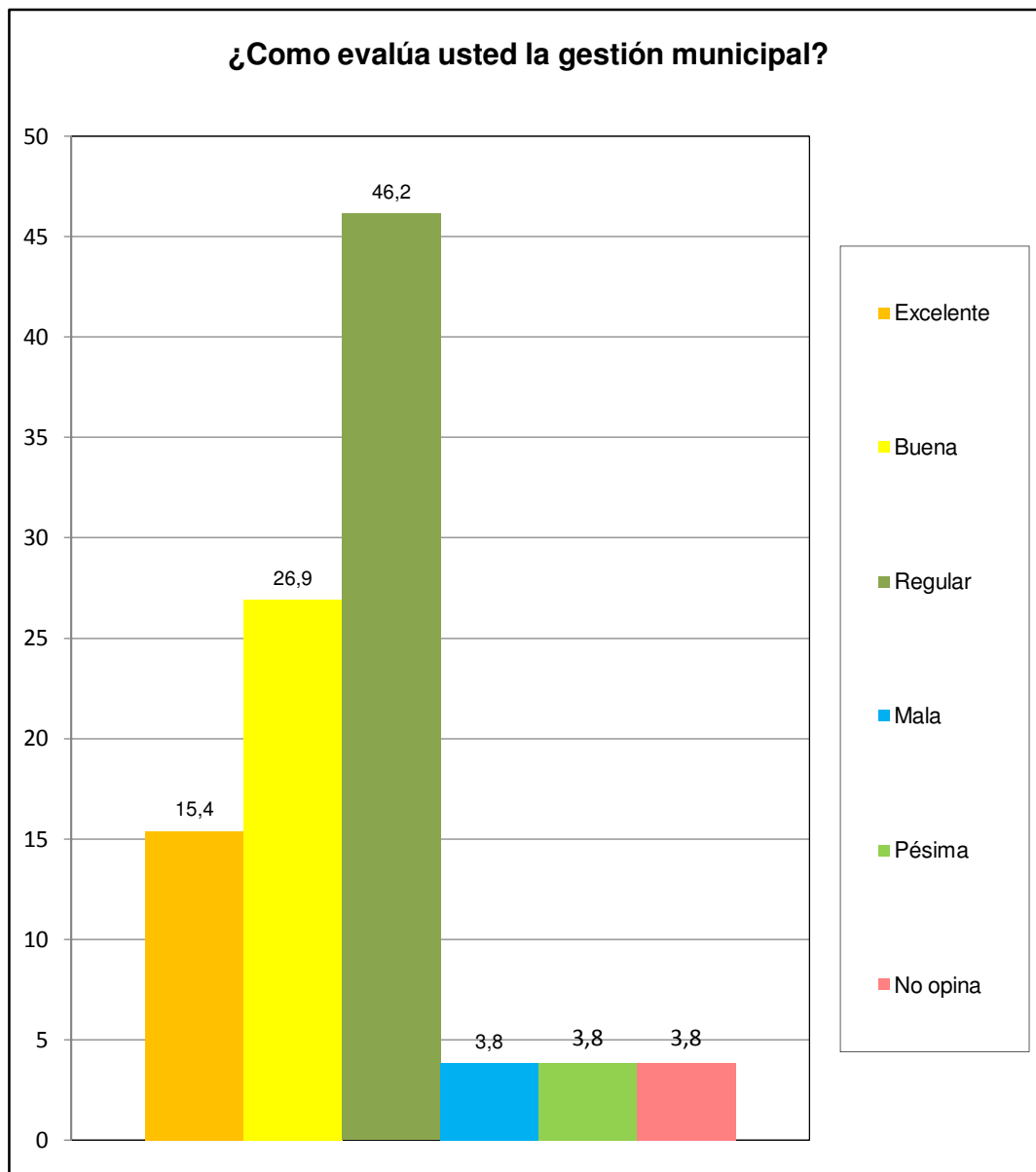

Norte A	Sector la Cumaca - La Josefina I
---------	----------------------------------