



República Bolivariana de Venezuela  
Estado Carabobo  
Sala Técnica del Consejo Local de Planificación Pública  
del Municipio San Diego

Indice de Bienestar Humano Municipal de San Diego 2015.

DECODIFICACION DE RESULTADOS DEL INSTRUMENTO

I.- DATOS DE LOCALIZACIÓN DE LA VIVIENDA.

Sector	Nombre de Residencia o urbanismo
Norte A	Urb. Villas de San Diego

II.- SITUACIÓN SOCIOECONÓMICA.

Características de la Vivienda	fa	%
Mansión.	0	0,0
Quinta o Casa quinta.	7	100,0
Townhouse.	0	0,0
Casa.	0	0,0
Apartamento.	0	0,0
Penthouse.	0	0,0
Apartamento en casa (anexo).	0	0,0
Casa de Vecindad o Pensión.	0	0,0
Rancho.	0	0,0
Otra Clase de Vivienda.	0	0,0
<b>TOTAL</b>	<b>7</b>	<b>100</b>

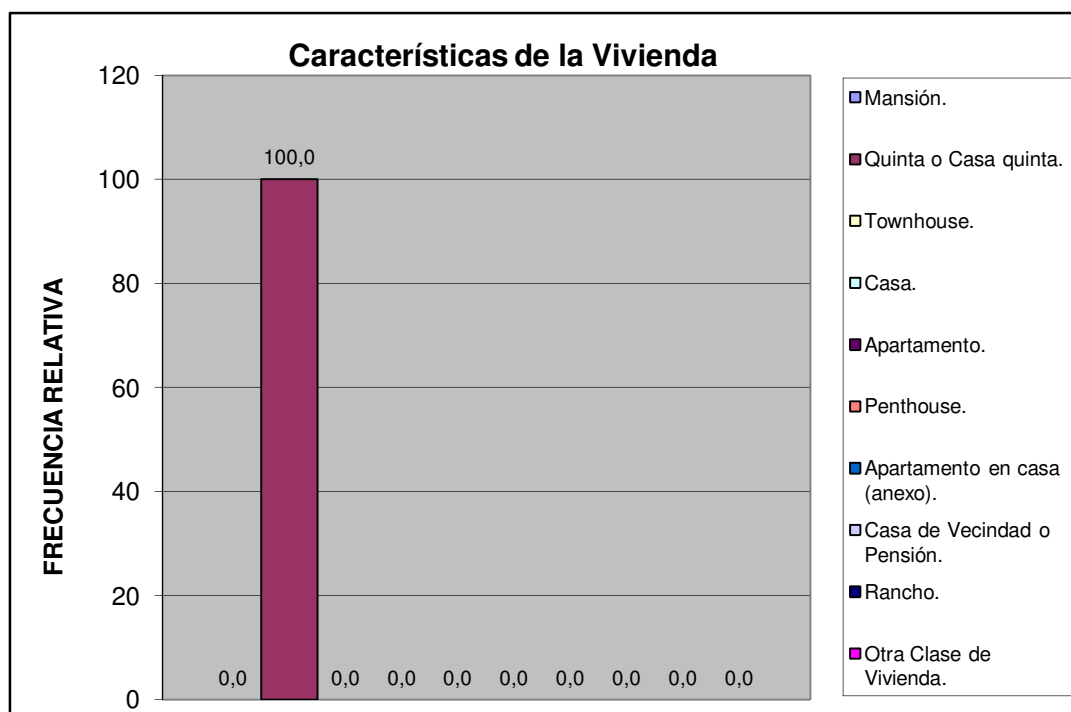

Norte A	Urb. Villas de San Diego
---------	--------------------------

Material de Construcción Predominante en Paredes	fa	%
Bloque o ladrillo frisado	6	85,7
Bloque o ladrillo sin frisar	0	0,0
Concreto	1	14,3
Madera aserrada/formica/fibra de vidrio o similares	0	0,0
Adobe/tapia/baharaque	0	0,0
Caña/palma/tabla/carton piedra/similares	0	0,0
<b>TOTAL</b>	<b>7</b>	<b>100</b>

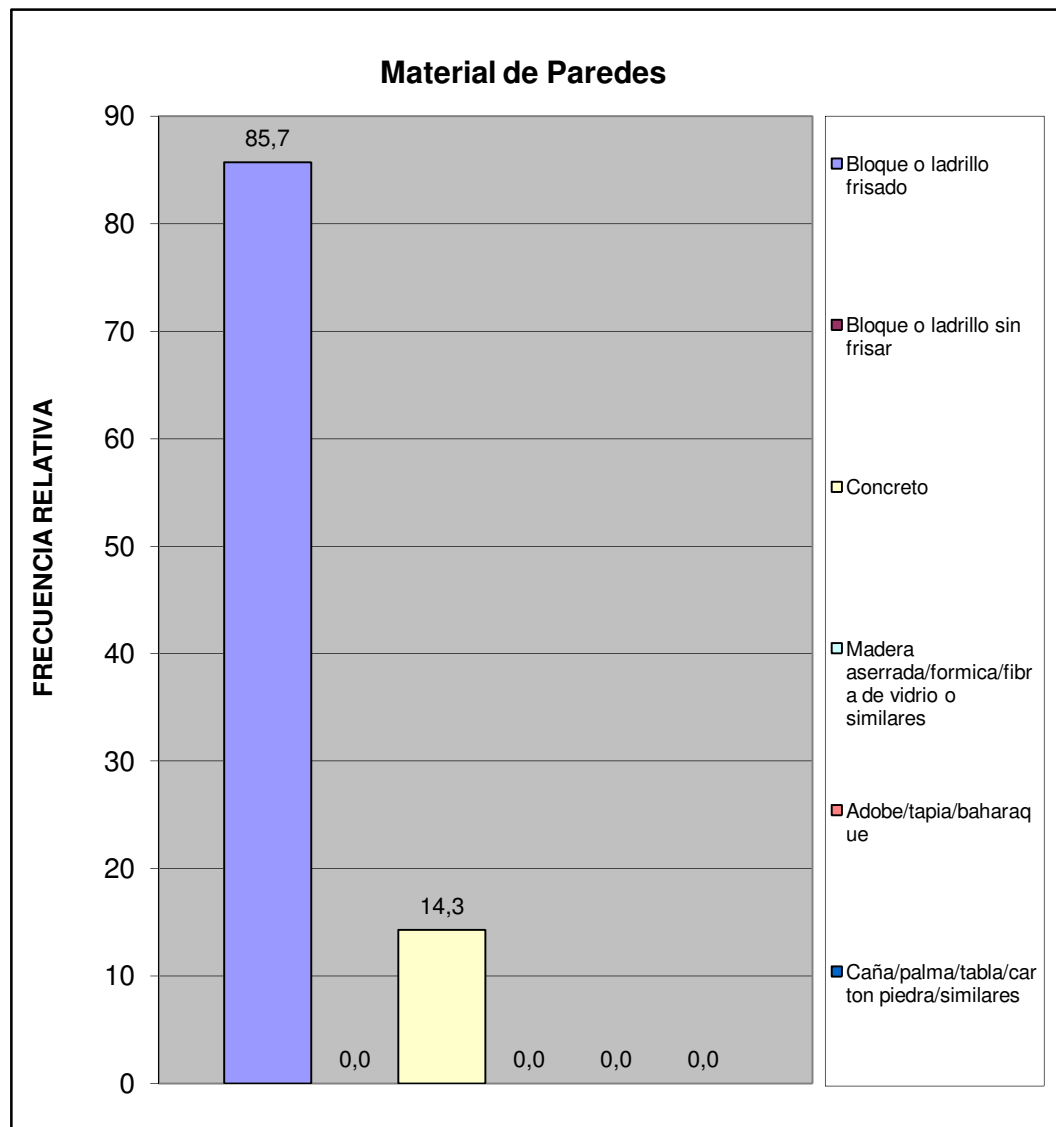

Norte A	Urb. Villas de San Diego
---------	--------------------------

Material de Construcción Predominante en Pisos	fa	%
Mosaico/granito/vinil/cerámica/ladrillo	7	100,0
Terracota/parquet/alfombra y similares	0	0,0
Cemento Pulido	0	0,0
Cemento rustico	0	0,0
Tierra	0	0,0
Tablas/tablonos y similares	0	0,0
<b>TOTAL</b>	<b>7</b>	<b>100</b>



Norte A	Urb. Villas de San Diego
---------	--------------------------

Material de Construcción Predominante en Techos	fa	%
Concreto Armado	7	100,0
Ladrillo-concreto	0	0,0
Fibra sintetica	0	0,0
Asbesto y similares	0	0,0
Laminas metalicas (Zinc y similares)	0	0,0
Tablas/tablonos y similares	0	0,0
Caña/palma y similar	0	0,0
<b>TOTAL</b>	<b>7</b>	<b>100</b>

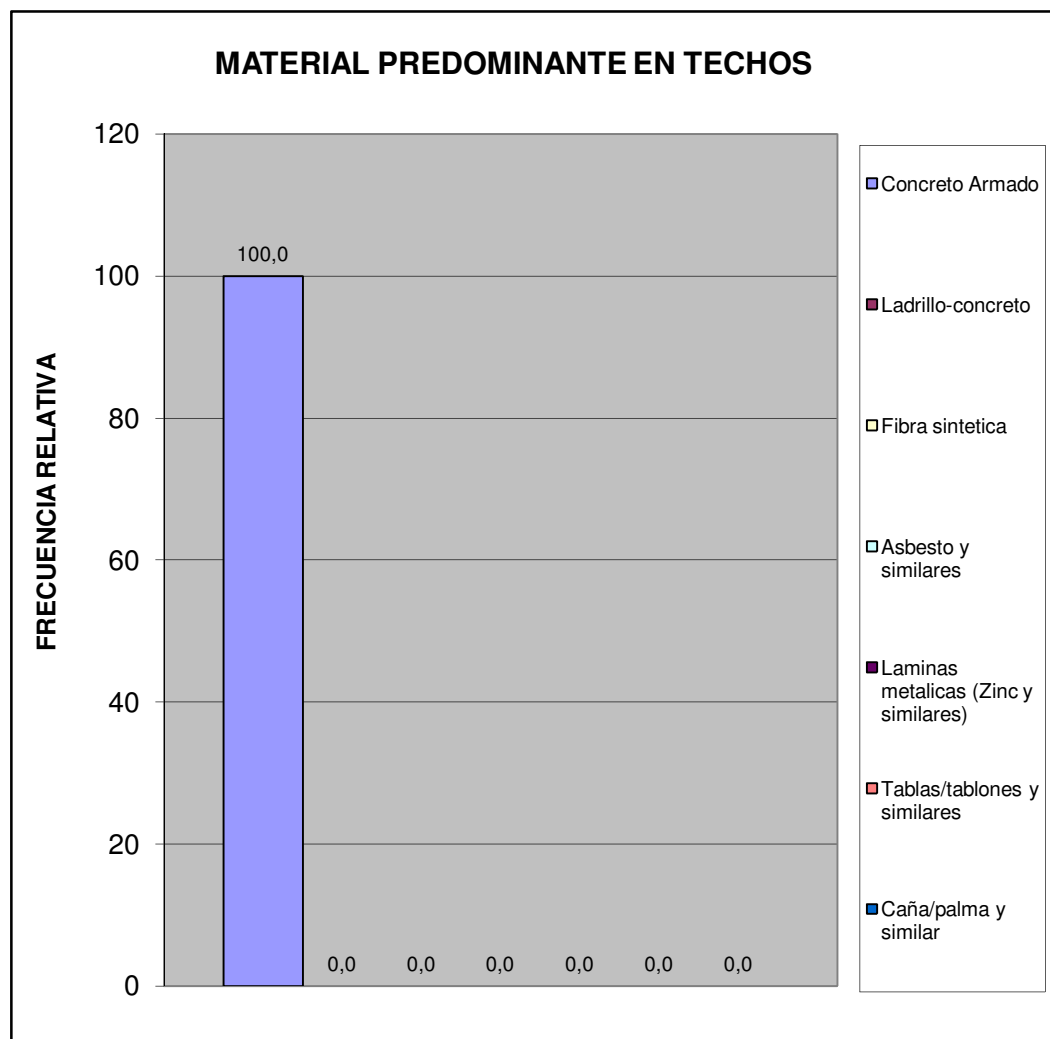

Norte A	Urb. Villas de San Diego
---------	--------------------------

Hacinamiento Detectado	fa	%
Hogar Hacinado	0	0,0
Hogar No Hacinado	7	100,0
<b>Total</b>	<b>7</b>	<b>100</b>

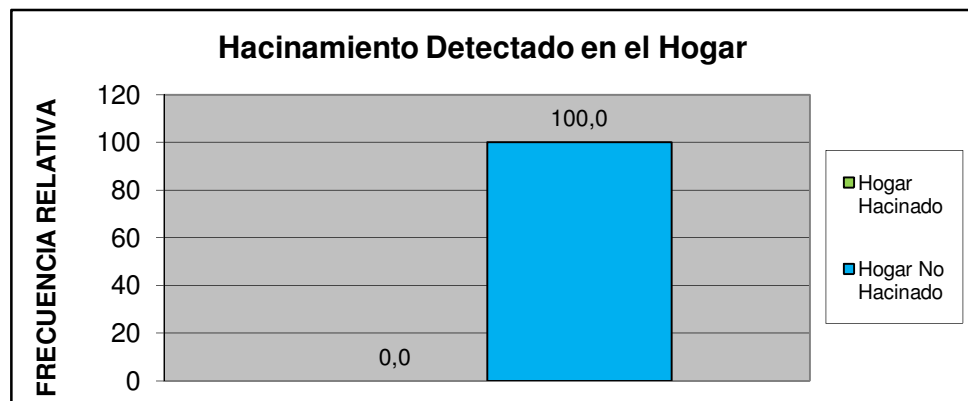

Ingreso Familiar	fa	%
Menos de Bs. 8.966	0	0,0
Entre Bs. 8.966 - 17.932	0	0,0
Entre Bs. 17.932 - 25.000	0	0,0
Entre Bs. 25.000 - 40.000	2	40,0
Mas de Bs. 40.000	3	60,0
<b>TOTAL</b>	<b>5</b>	<b>100</b>

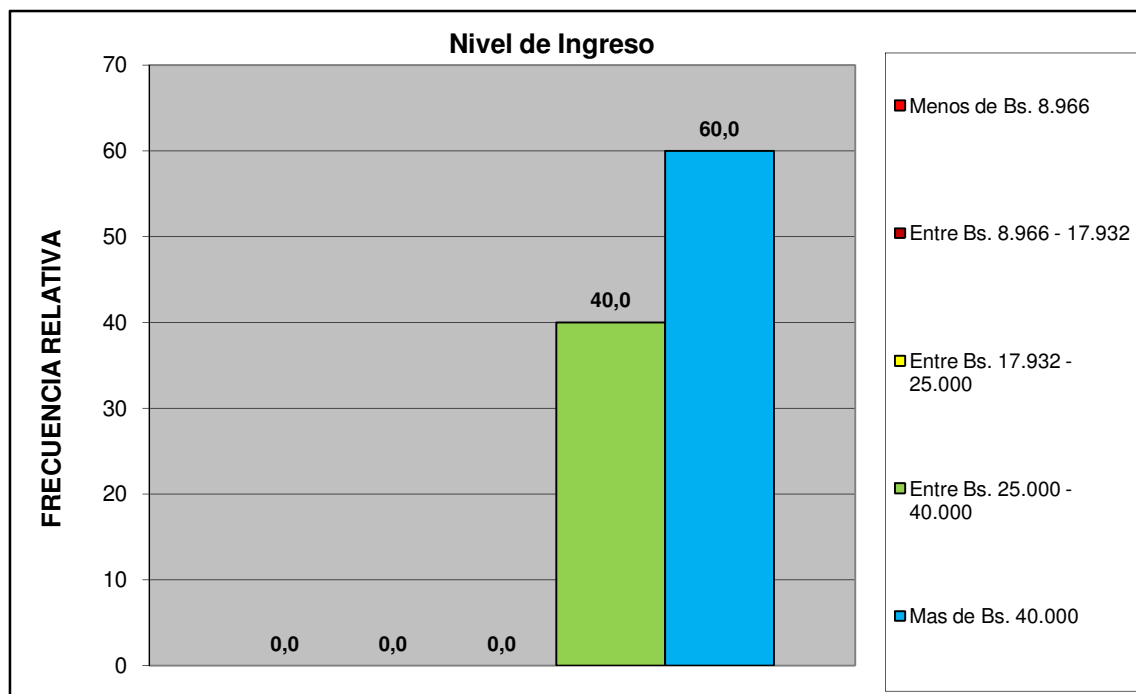

Norte A	Urb. Villas de San Diego
---------	--------------------------

Criterio Linea de la Pobreza	fa	%
Hogar Pobre Extremo. Si ICANP < 1	0	0,0
Hogar Pobre Relativo. Si $1 \leq \text{ICAPC} < 2$	0	0,0
Hogar No Pobre. Si ICAPC > 2	5	100,0
<b>Total</b>	<b>5</b>	<b>100</b>

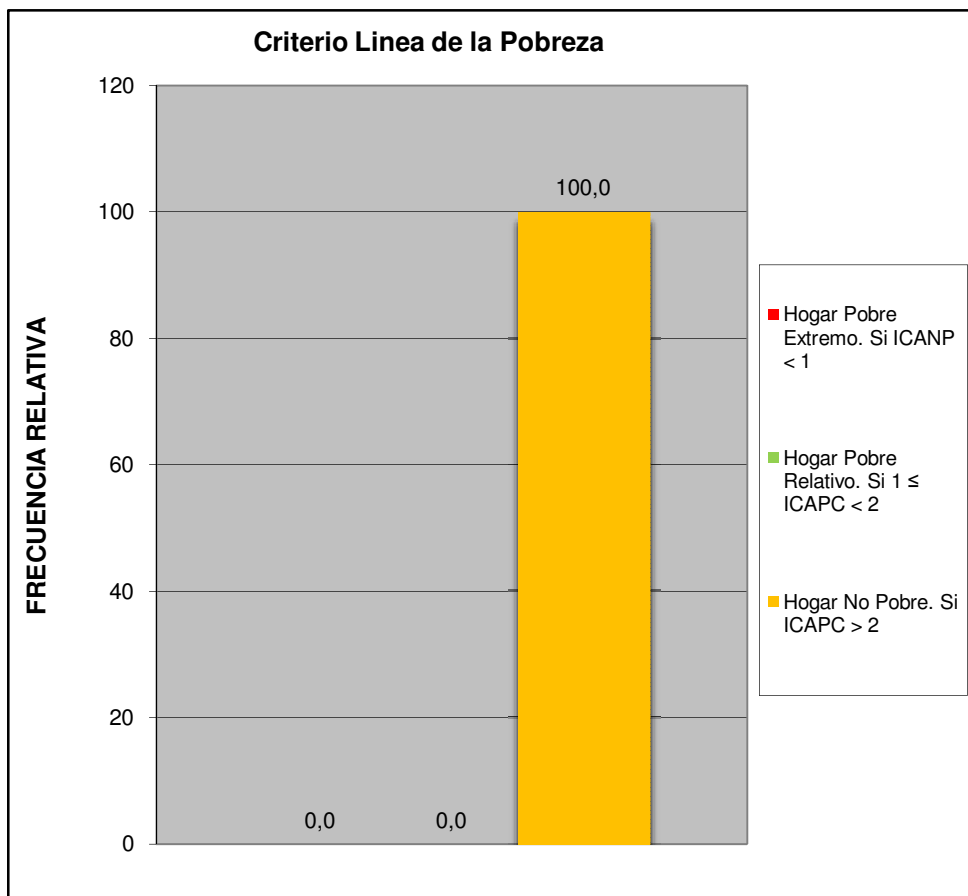

Norte A	Urb. Villas de San Diego
---------	--------------------------

Cual es el nivel academico de los miembros de la familia que trabajan en el hogar:	fa	%
Primaria	0	0,0
Secundaria Inconclusa	0	0,0
Bachiller	0	0,0
Técnico Medio	0	0,0
Técnico Superior Universitario	0	0,0
Universitario	5	71,4
Universitario con postgrado	2	28,6
Otro	0	0,0
<b>TOTAL</b>	<b>7</b>	<b>100</b>

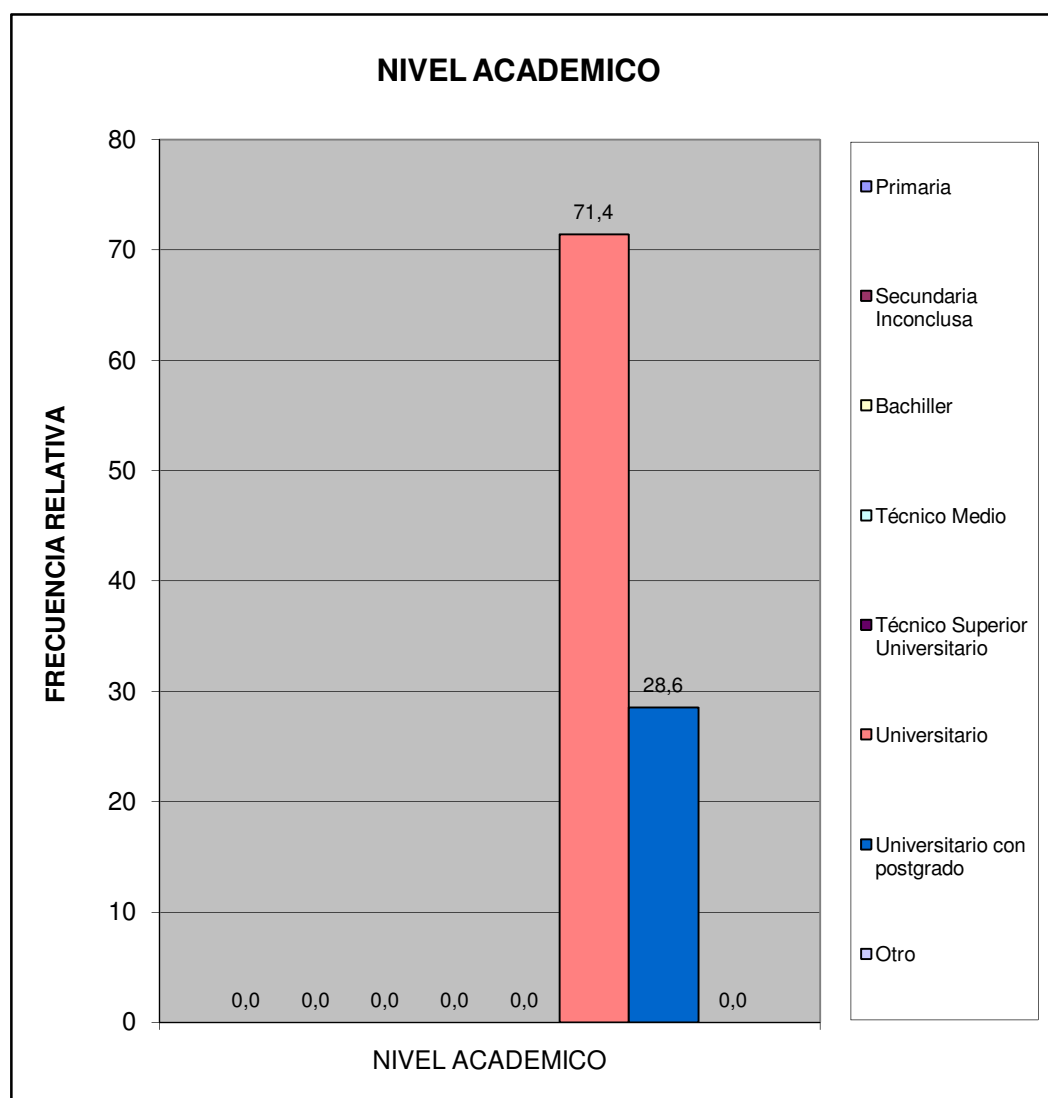

Norte A	Urb. Villas de San Diego
---------	--------------------------

¿Cuales cree que son los principales problemas de su comunidad, por orden de prioridad del 1 mayor importancia al 8 menor importancia relativa?	fa	%
Deporte	21	9,7
Educación	36	16,7
Seguridad	39	18,1
Salud	40	18,5
Cultura y Recreación	17	7,9
Infraestructura	18	8,3
Servicios Públicos	25	11,6
Ambiente	20	9,3
<b>TOTAL</b>	<b>216</b>	<b>100</b>

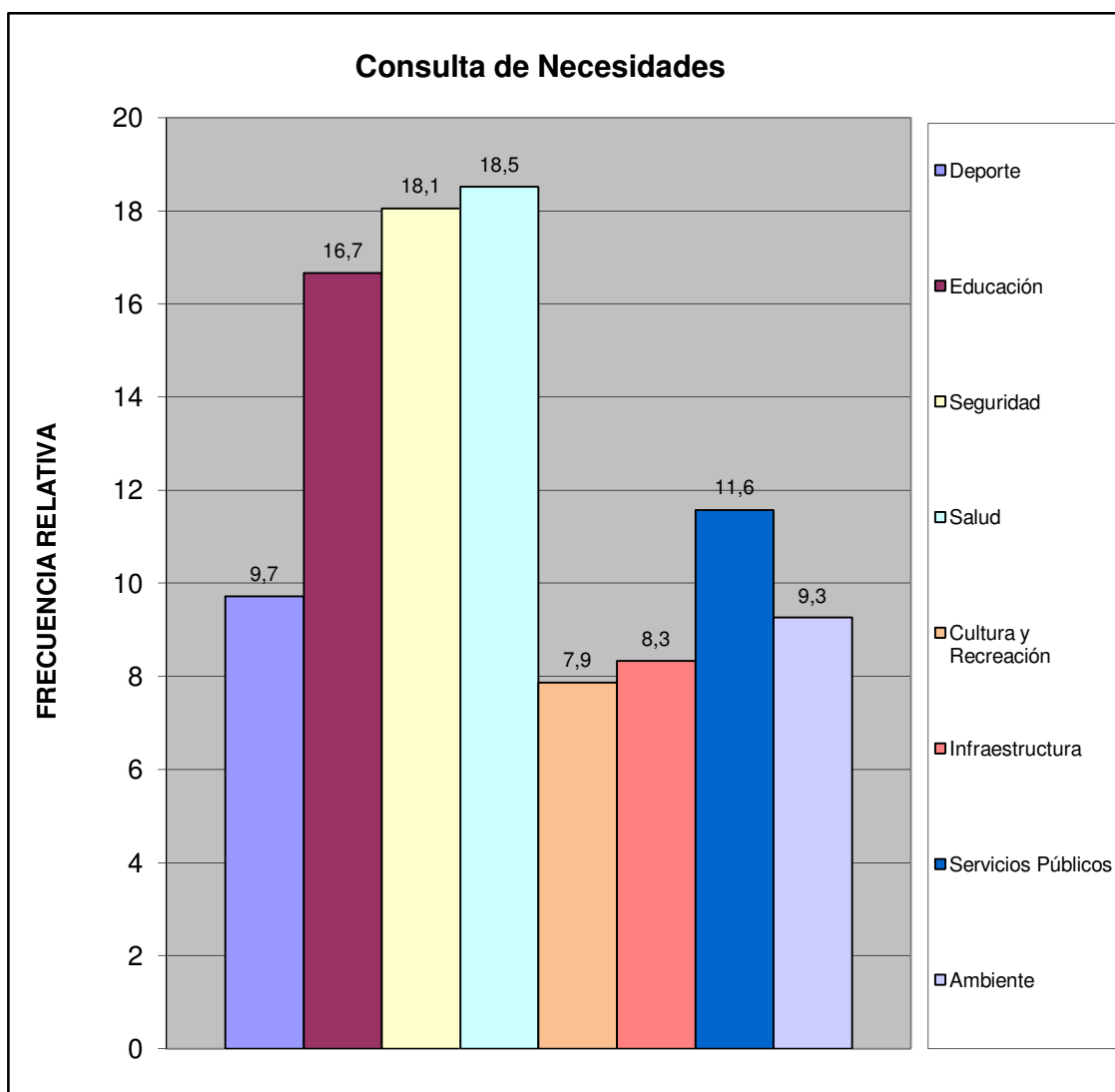

Norte A	Urb. Villas de San Diego
---------	--------------------------



¿Considera usted que la inflación afecta la calidad de vida de su familia?	fa	%
Si	6	85,7
No	1	14,3
No Sabe	0	0,0
No Responde	0	0,0
<b>TOTAL</b>	<b>7</b>	<b>100</b>

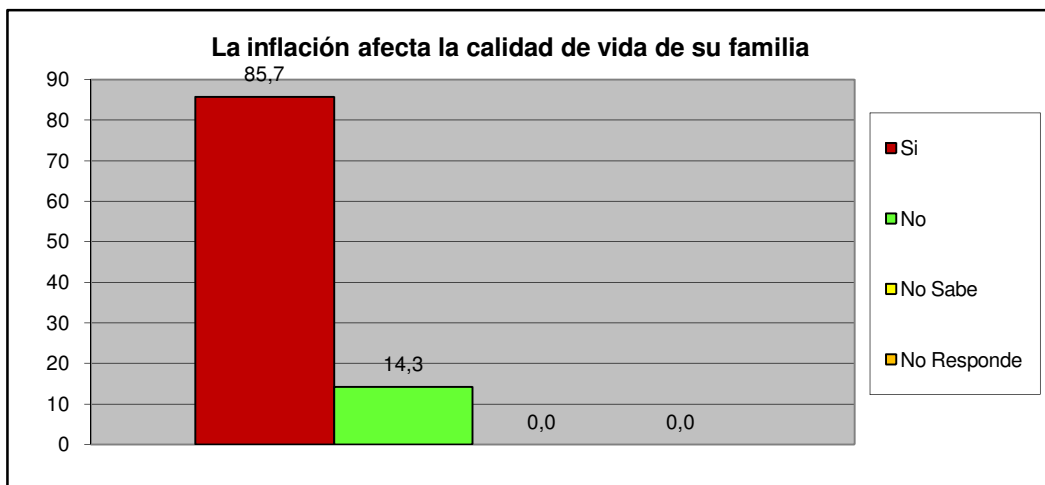

¿Considera usted que la escasez incrementa el costo de la canasta alimentaria?	fa	%
Si	7	100,0
No	0	0,0
No Sabe	0	0,0
No Responde	0	0,0
<b>TOTAL</b>	<b>7</b>	<b>100</b>

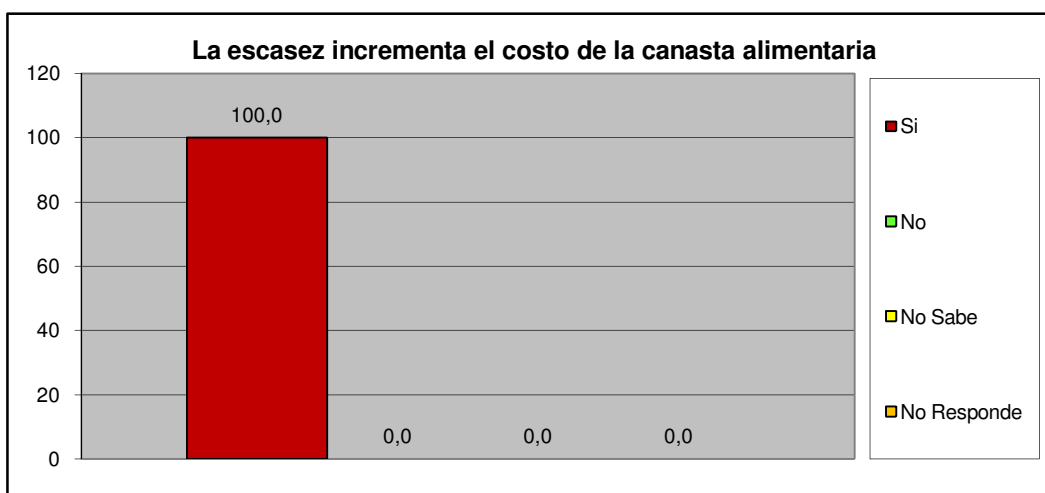

Norte A	Urb. Villas de San Diego
---------	--------------------------

### III.- SERVICIOS PÚBLICOS.

A esta Vivienda llega el agua por:	fa	%
Acueducto o tubería	3	42,9
Camión Cisterna	0	0,0
Pila publica o estanque	0	0,0
Pozo con tubería o Bomba	2	28,6
Pozo o manantial protegido	2	28,6
Otro	0	0,0
<b>TOTAL</b>	<b>7</b>	<b>100</b>

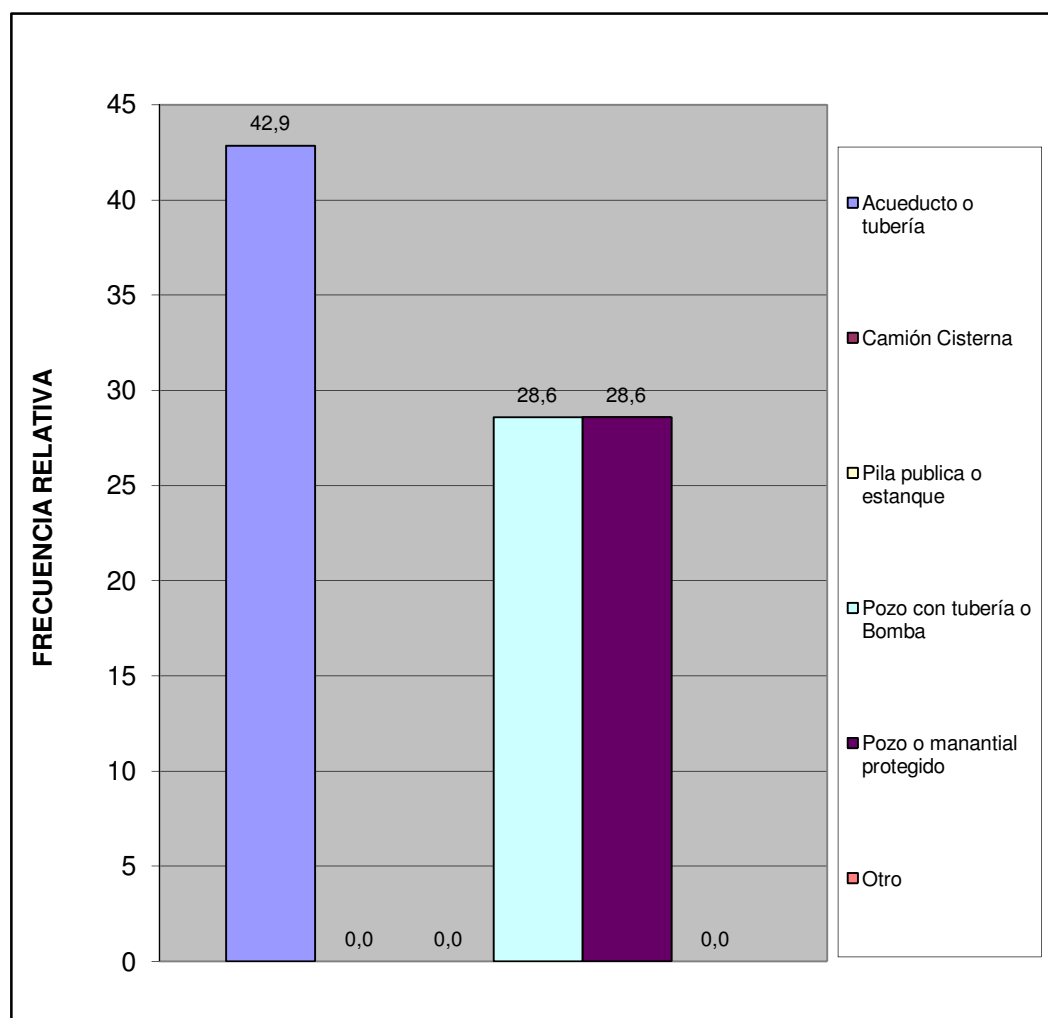

Norte A	Urb. Villas de San Diego
---------	--------------------------

¿En esta vivienda tienen alguno de estos problemas con el suministro de agua?	fa	%
Se interrumpe el servicio Frecuentemente.	2	66,7
La cantidad o presión del agua es muy baja.	0	0,0
El agua es turbia.	0	0,0
Tiene mal olor o mal sabor.	0	0,0
Todas las anteriores.	0	0,0
Otros	1	33,3
<b>TOTAL</b>	<b>3</b>	<b>100</b>

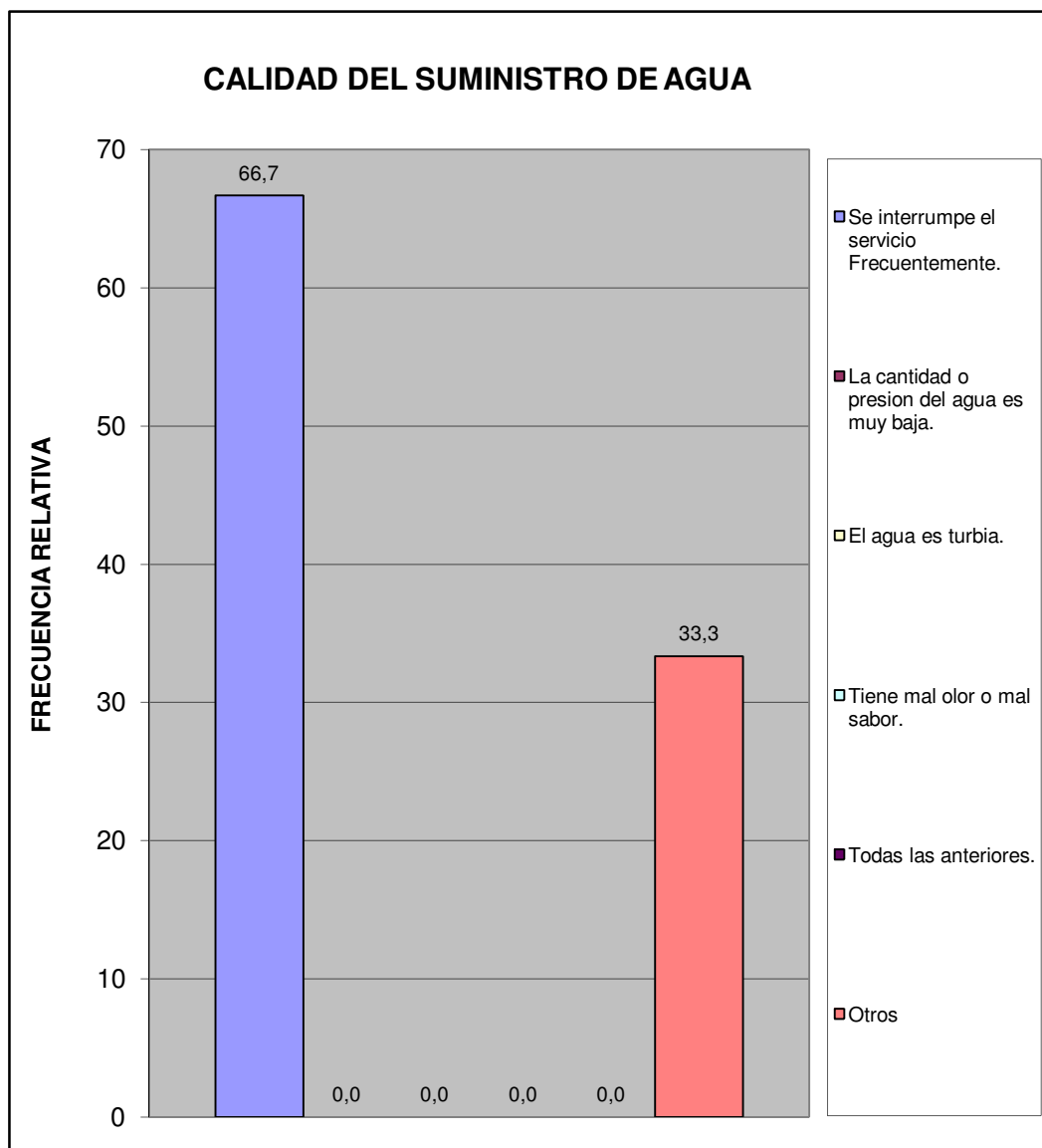

Norte A	Urb. Villas de San Diego
---------	--------------------------

¿En su vivienda tienen alguno de estos problemas con el suministro eléctrico?	fa	%
Frecuentes altas y bajas de tensión	2	28,6
Se interrumpe frecuentemente el suministro	5	71,4
Cortos circuitos y quema de artefactos electricos	0	0,0
No tiene problemas con el suministro electrico	0	0,0
Otro	0	0,0
<b>TOTAL</b>	<b>7</b>	<b>100</b>

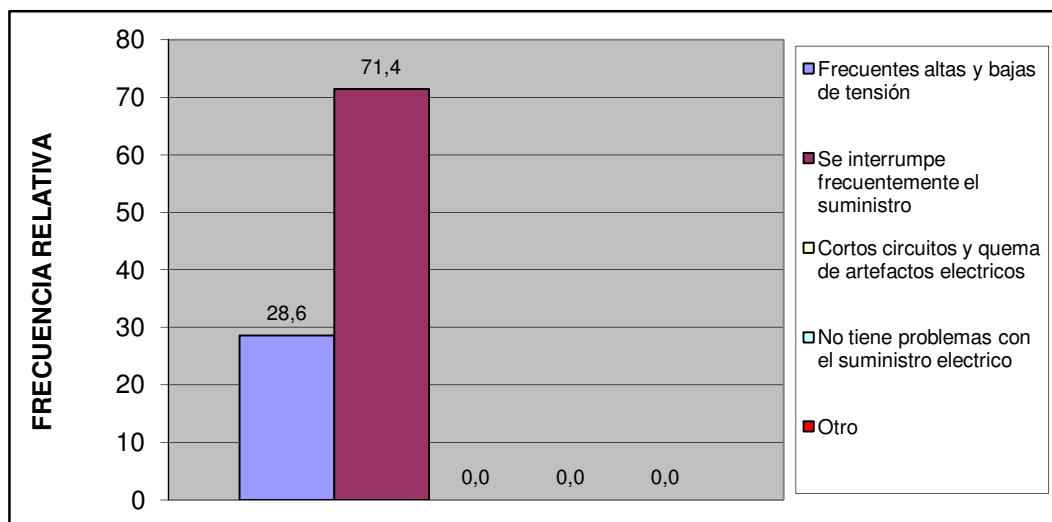

Esta vivienda tiene:	fa	%
Poceta conectada a cloaca	0	0,0
Poceta conectada a pozo séptico	7	100,0
No tiene conexión a pozo séptico o a la cloaca	0	0,0
Excusado de hoyo o letrina	0	0,0
No tiene excusado	0	0,0
<b>TOTAL</b>	<b>7</b>	<b>100</b>

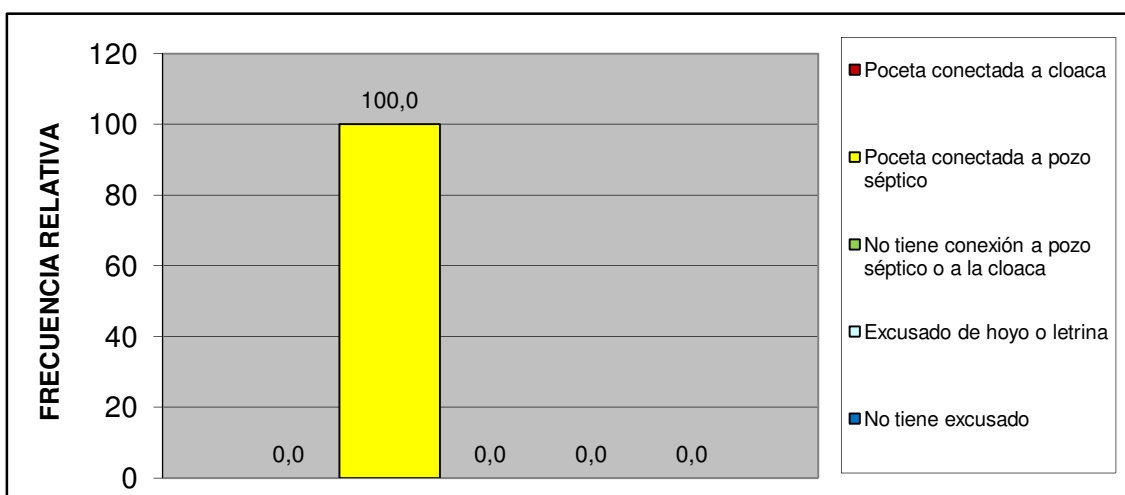

Norte A	Urb. Villas de San Diego
---------	--------------------------

#### IV.- ACCESIBILIDAD A SERVICIOS PÚBLICOS.

¿Qué percepción tiene usted acerca de la limpieza del Municipio San Diego?	fa	%
Excelente	0	0,0
Buena	2	28,6
Regular	1	14,3
Mala	0	0,0
Pesima	3	42,9
No opina	1	14,3
<b>TOTAL</b>	<b>7</b>	<b>100</b>

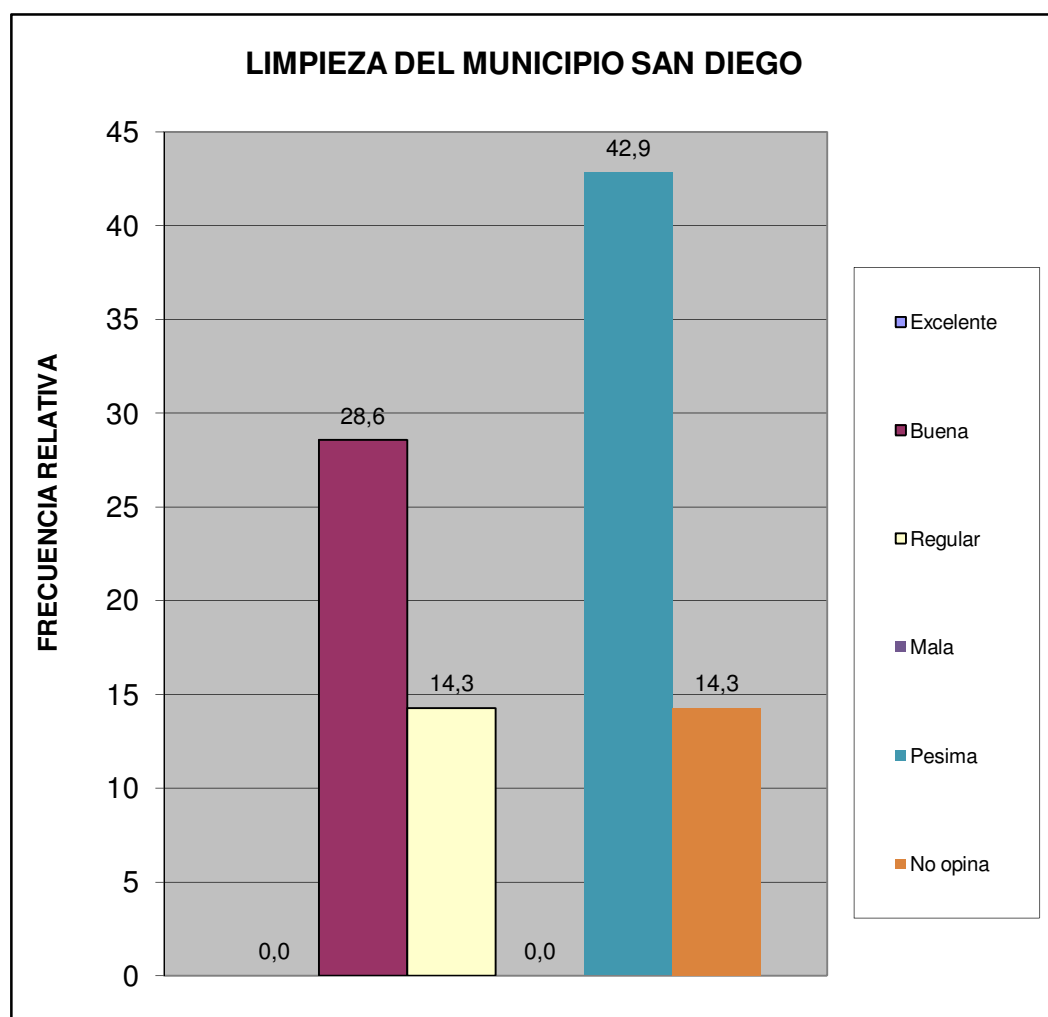

Norte A	Urb. Villas de San Diego
---------	--------------------------

¿Qué percepción tiene usted acerca del mantenimiento de parques, plazas y las áreas de dominio público?	fa	%
Excelente	1	14,3
Buena	2	28,6
Regular	1	14,3
Mala	0	0,0
Pesima	0	0,0
No opina	3	42,9
<b>TOTAL</b>	<b>7</b>	<b>100</b>

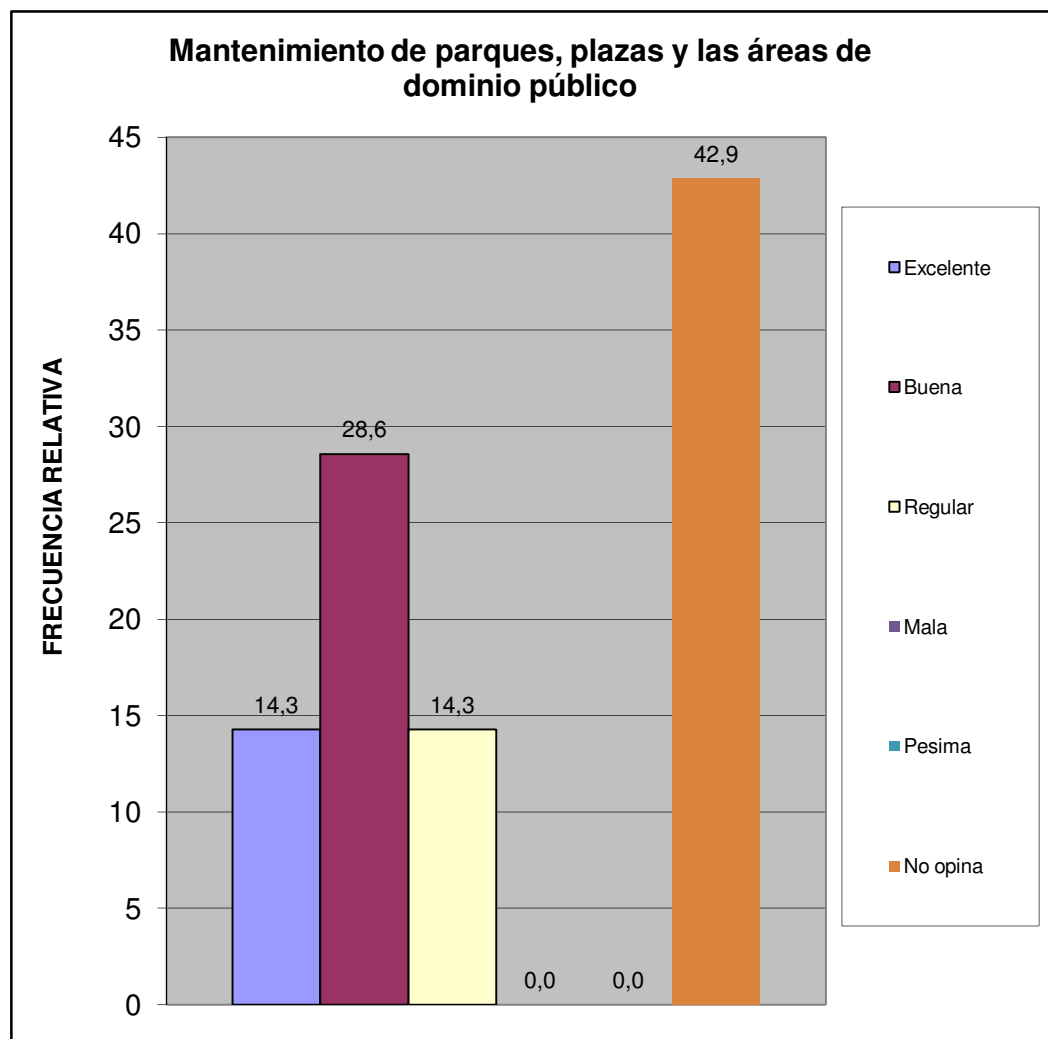

Norte A	Urb. Villas de San Diego
---------	--------------------------

¿En su comunidad tienen alguno de estos problemas con el alumbrado público?	fa	%
Insuficiente numero de postes de luz	1	16,7
Baja intensidad de los bombillos	0	0,0
Postes mal ubicados	0	0,0
Los bombillos no se reponen a tiempo	0	0,0
Los delincuentes rompen los bombillos	0	0,0
Otro	0	0,0
No Tiene Problema con el alumbrado publico	5	83,3
<b>TOTAL</b>	<b>6</b>	<b>100</b>

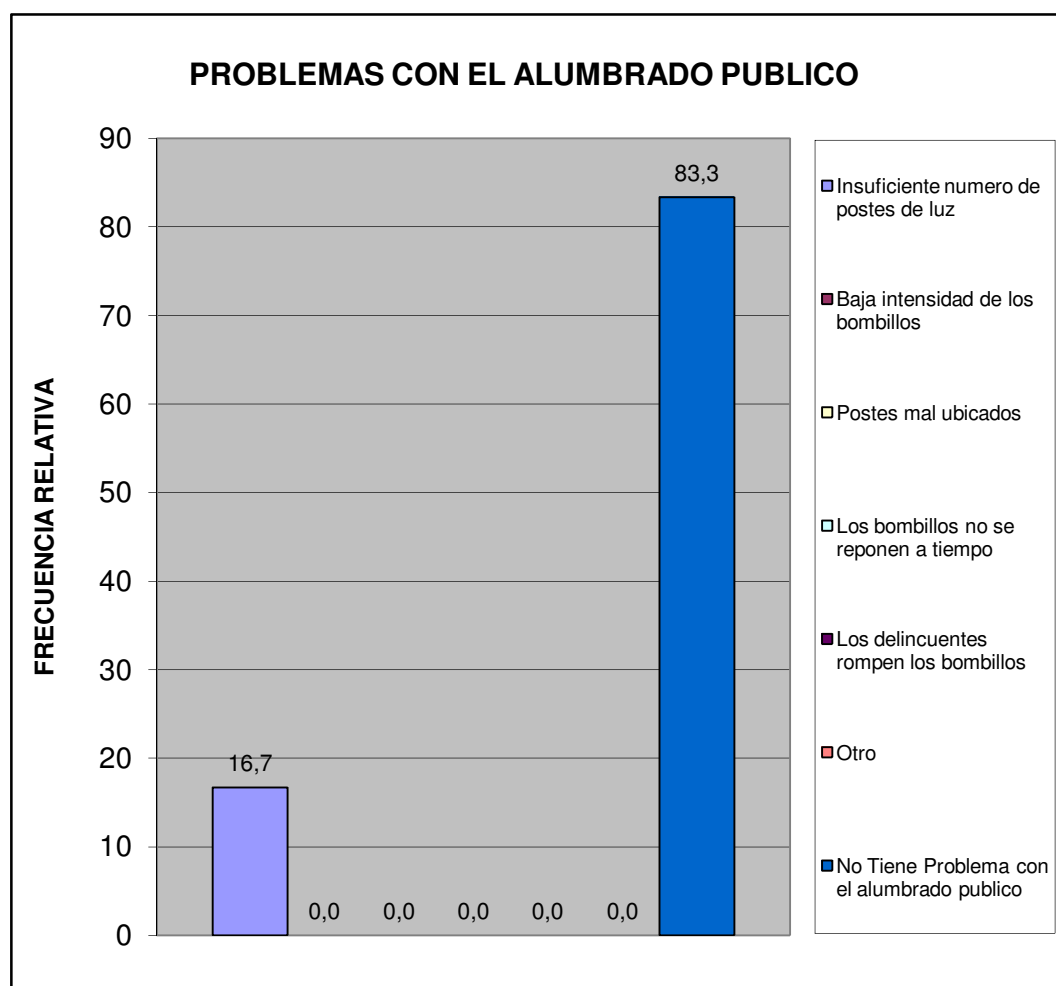

Norte A	Urb. Villas de San Diego
---------	--------------------------

¿En su comunidad han tenido alguno de estos problemas con el tendido eléctrico?	fa	%
Exceso de cables conectados a los postes	0	0,0
Obstrucción por cableado muy bajo	0	0,0
Ramas de arboles enredadas en el cableado	0	0,0
Tendido eléctrico obsoleto	0	0,0
Poca cantidad de transformadores	1	25,0
Otro	0	0,0
No Tiene Problema	3	75,0
<b>TOTAL</b>	<b>4</b>	<b>100</b>

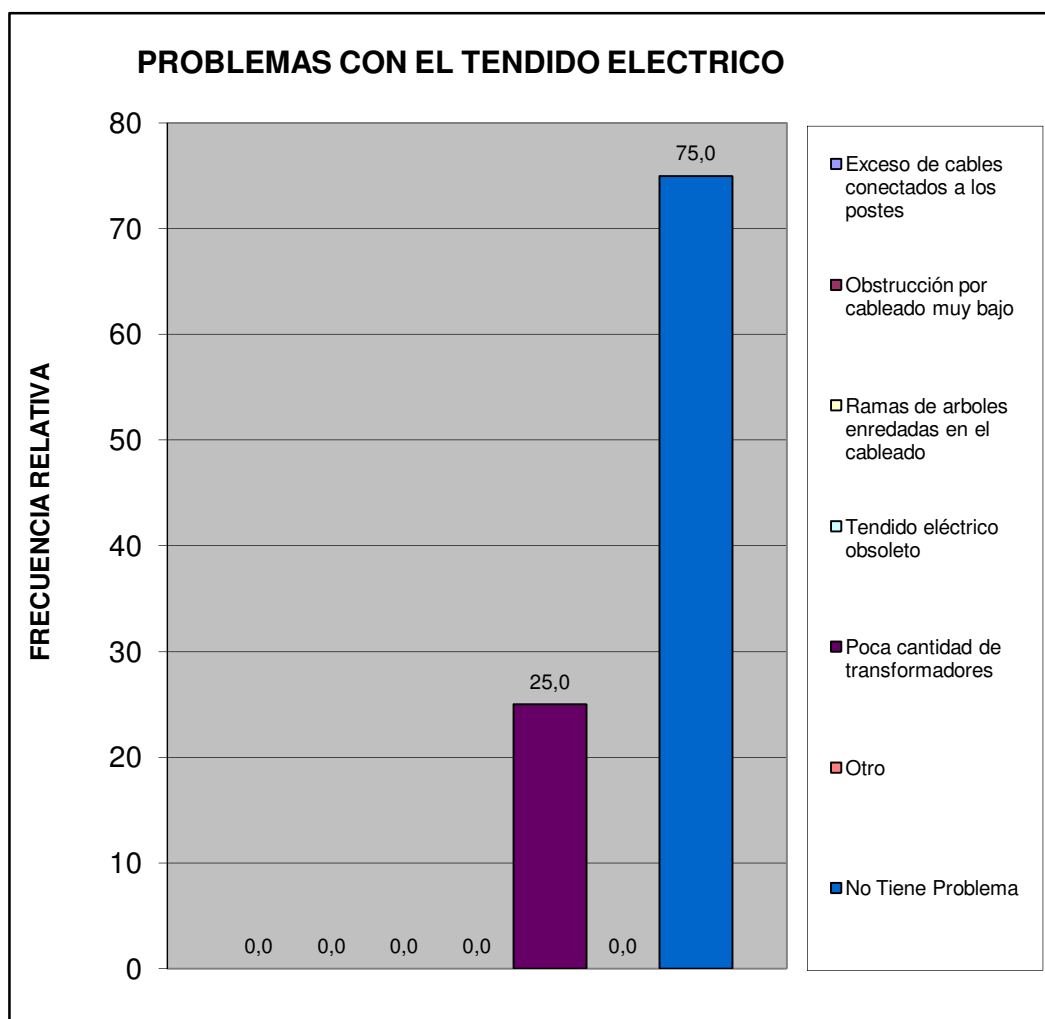

Norte A	Urb. Villas de San Diego
---------	--------------------------



¿En esta Vivienda la basura?	fa	%
Es recogida por el servicio de aseo urbano	7	100,0
Se Deposita en Container Colectivo	0	0,0
No hay servicio de aseo urbano	0	0,0
<b>TOTAL</b>	<b>7</b>	<b>100</b>

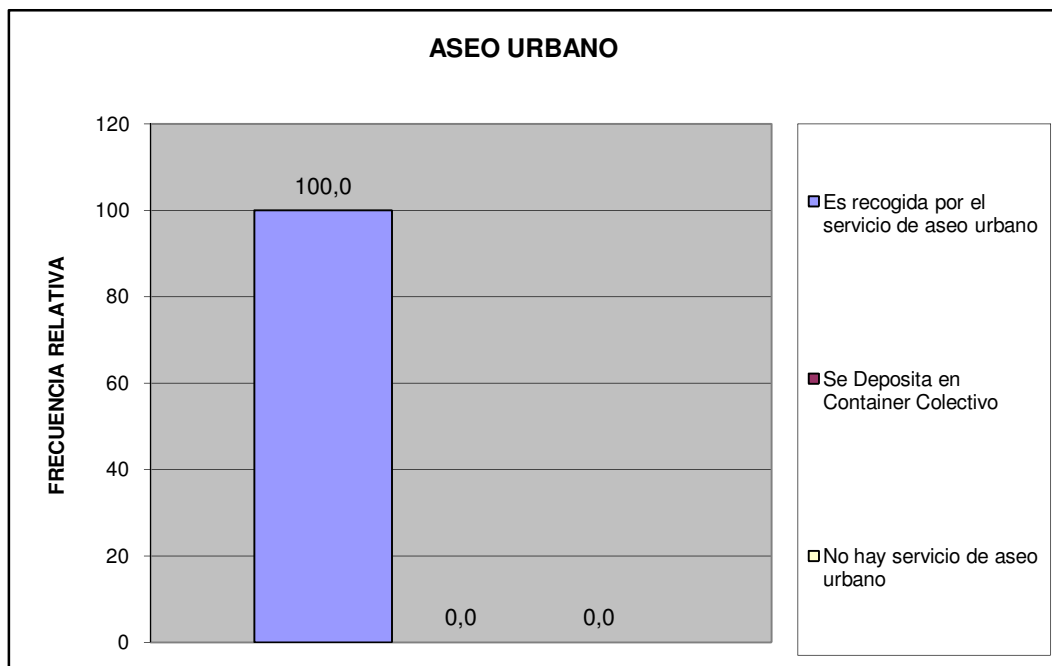

Norte A	Urb. Villas de San Diego
---------	--------------------------

¿En su comunidad tienen alguno de estos problemas con el servicio de aseo urbano?	fa	%
El camión pasa muy pocas veces	0	0,0
El camión no tiene días fijos para pasar	0	0,0
El camión no llega a la hora que le corresponde	0	0,0
Dejan la basura regada en la calle	0	0,0
Dejan muy hediondo el ambiente cuando pasan	0	0,0
La cuadrilla pide dinero	0	0,0
La cuadrilla es grosera con los vecinos	0	0,0
Otro	0	0,0
No Tiene Problemas con el Servicio de Aseo Urbano	7	100,0
<b>TOTAL</b>	<b>7</b>	<b>100</b>

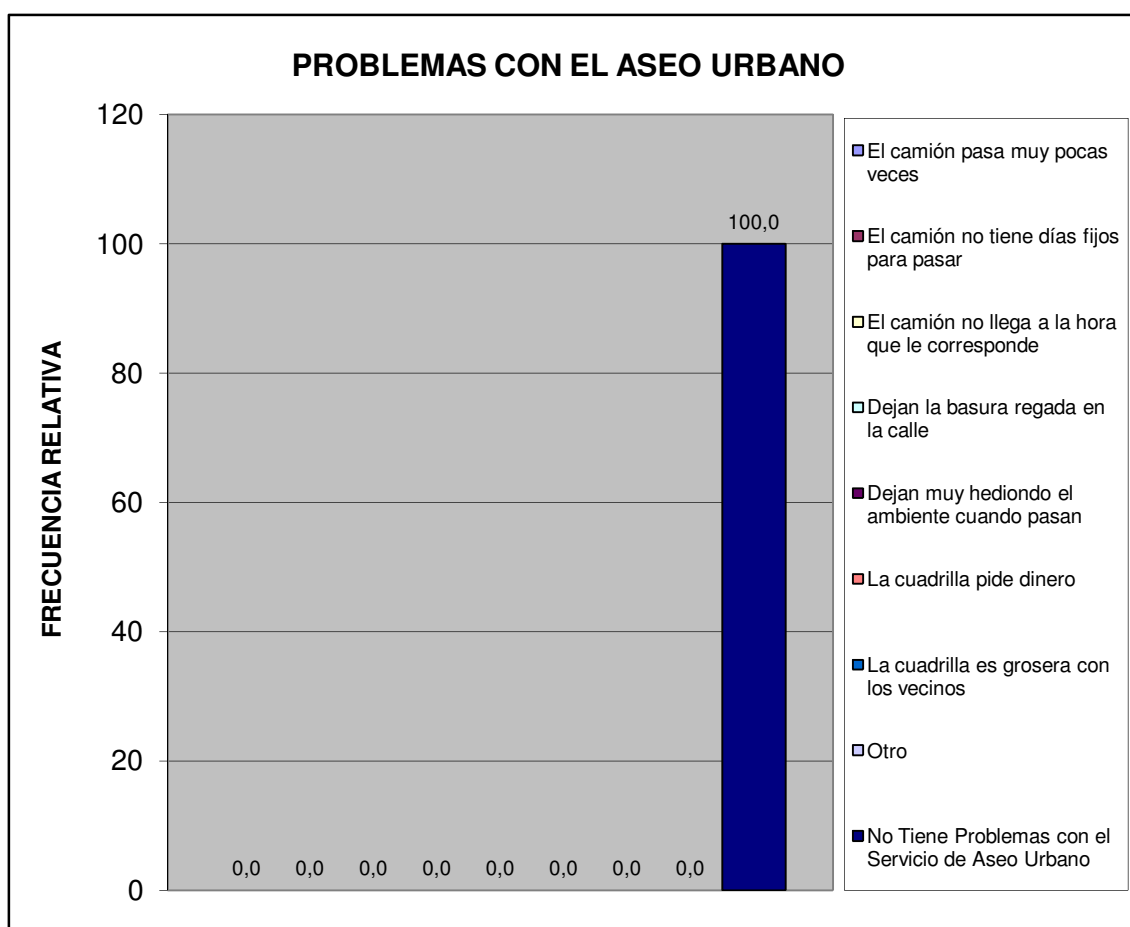

Norte A	Urb. Villas de San Diego
---------	--------------------------

Pobreza Estructural	fa	%
Hogares sin NBI (No Pobre)	2	28,6
Hogares con 1 NBI (Pobres)	5	71,4
Hogares con $\geq 2$ NBI (Pobre extremo)	0	0,0
<b>TOTAL</b>	<b>7</b>	<b>100</b>

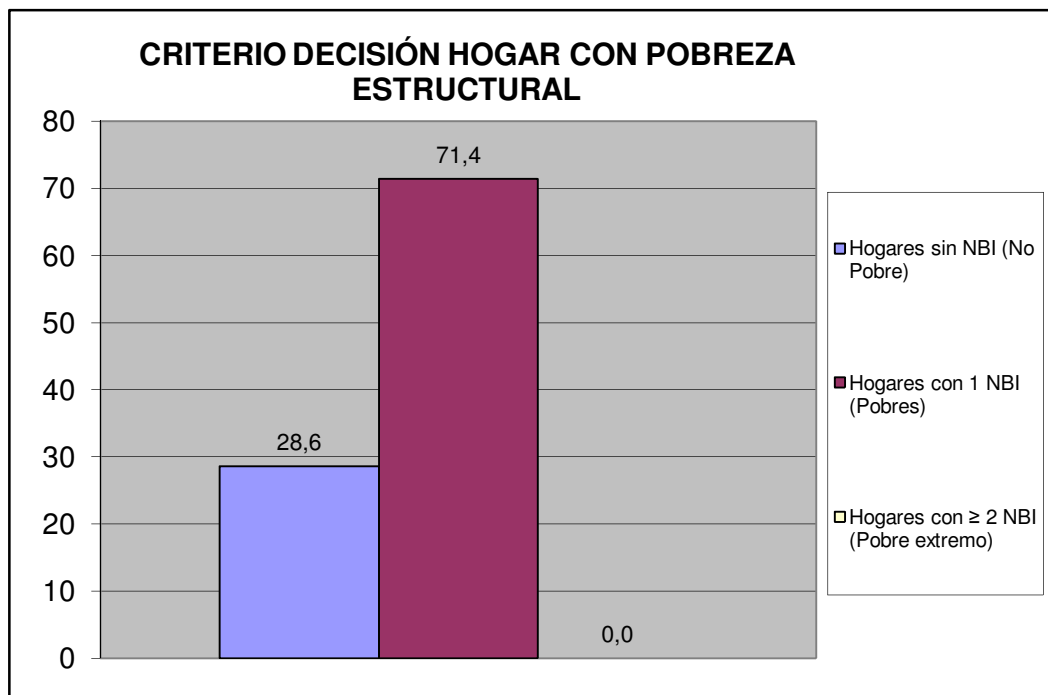

Norte A	Urb. Villas de San Diego
---------	--------------------------

# V.- MOVILIDAD Y MEDIOS DE TRANSPORTE PÚBLICO.

¿Cuál es el medio de transporte que más utilizan los miembros del hogar?	fa	%
Autobús Publico	0	0,0
Vehículo particular	7	100,0
Motocicleta	0	0,0
Bicicleta	0	0,0
Caminando	0	0,0
Ruta de Trabsporte de la Alcaldia de san Diego	0	0,0
Otro	0	0,0
<b>TOTAL</b>	<b>7</b>	<b>100</b>

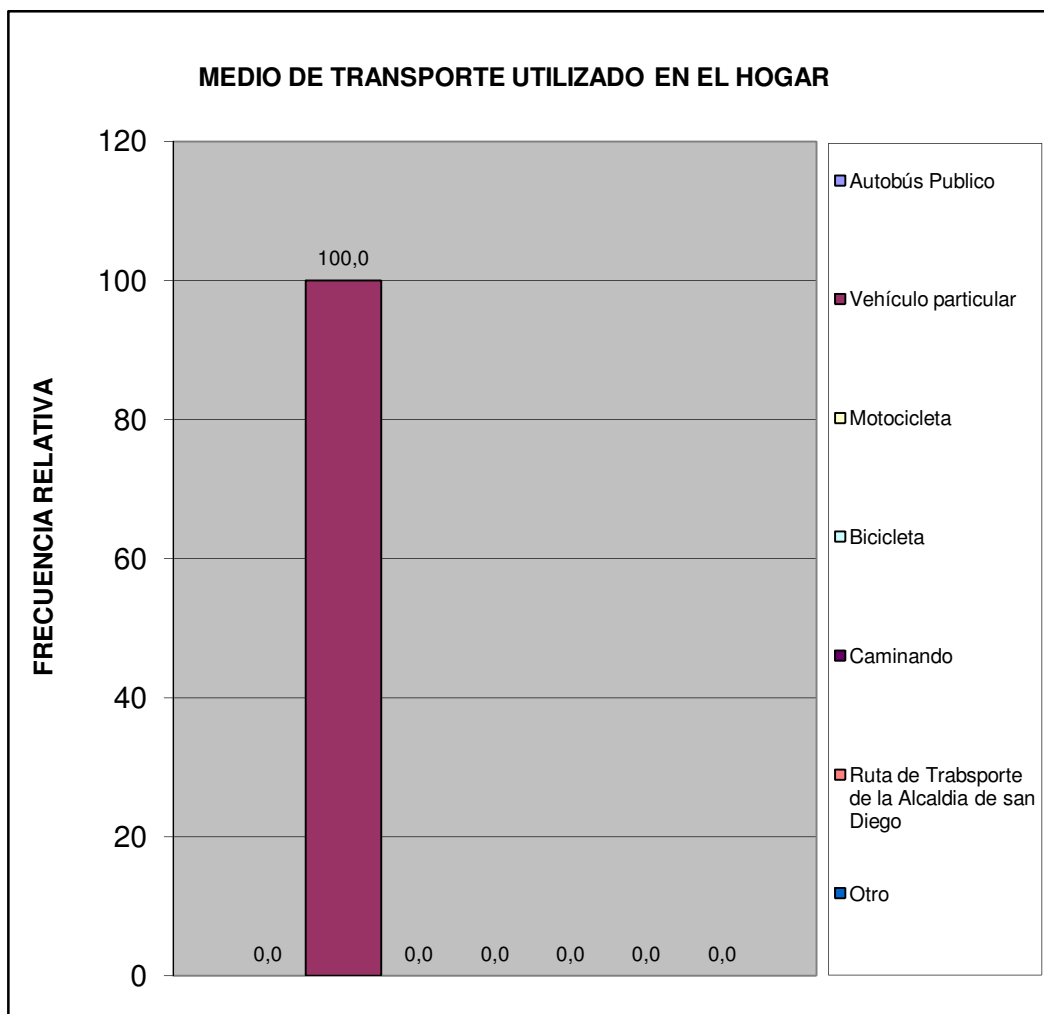

Norte A	Urb. Villas de San Diego
---------	--------------------------

¿Cuál es el problema más importante que afronta el transporte público?	fa	%
La inseguridad dentro de la unidad (atracos, robos, agresiones físicas)	0	0,0
La falta de limpieza	0	0,0
El tiempo que tardan en llegar al destino	1	20,0
El tiempo que se tarda esperándolos en la parada	2	40,0
El mal estado de la unidad	0	0,0
La ciudad ha crecido y se siguen manteniendo las mismas rutas	0	0,0
La falta de supervisión del servicio de transporte	0	0,0
Maltrato de los operadores a los usuarios del sistema	0	0,0
Otro	0	0,0
Ningún miembro del hogar usa transporte público	1	20,0
No Sabe	1	20,0
<b>TOTAL</b>	<b>5</b>	<b>100</b>

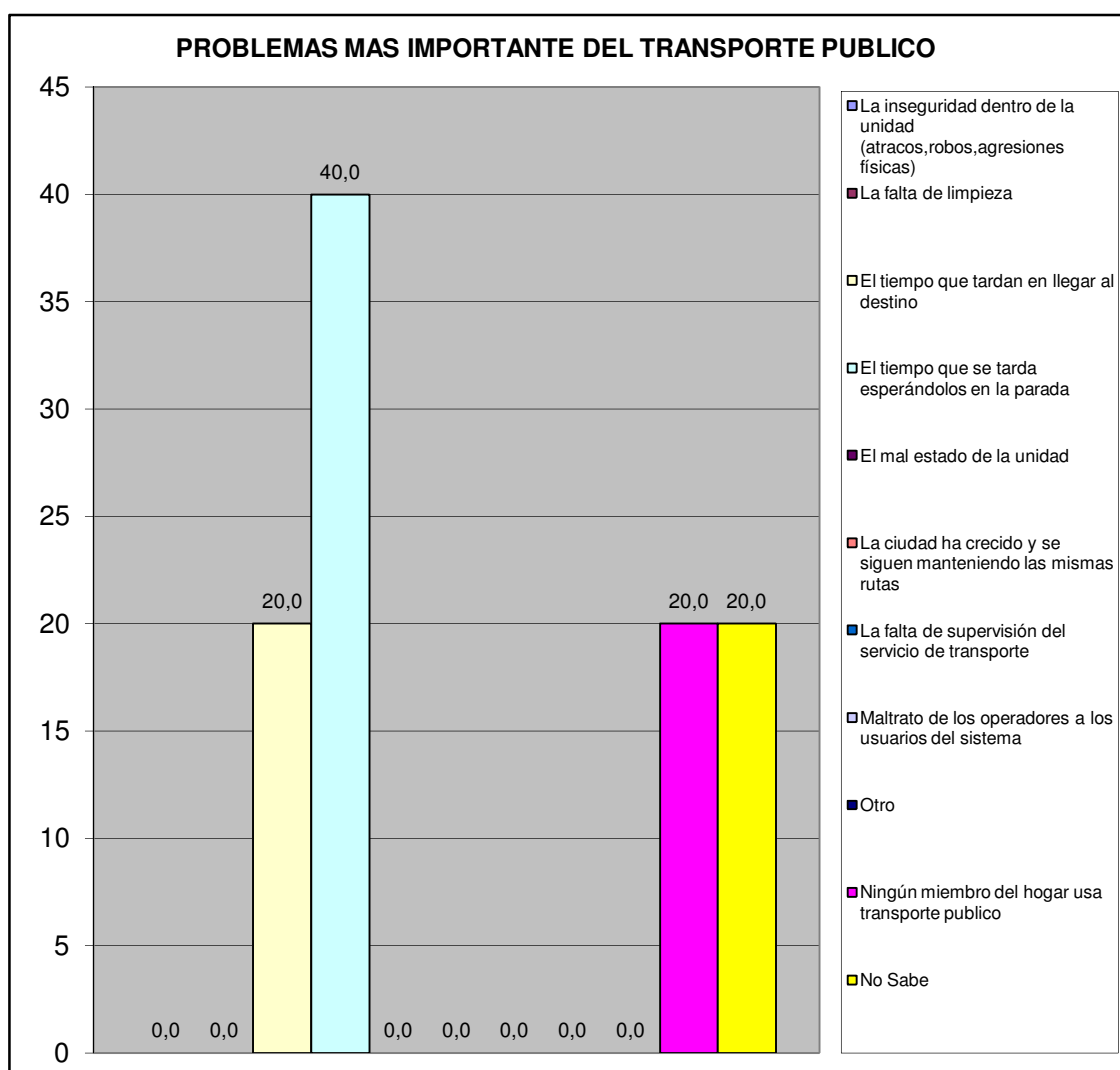

Norte A	Urb. Villas de San Diego
---------	--------------------------

## VI.- SEGURIDAD PÚBLICA.

¿Con que frecuencia la policía patrulla en la calle donde está ubicada su vivienda?	fa	%
Diario	0	0,0
Interdiario	1	14,3
Semanal	0	0,0
No patrullan	5	71,4
No sabe	0	0,0
No responde	1	14,3
<b>TOTAL</b>	<b>7</b>	<b>100</b>

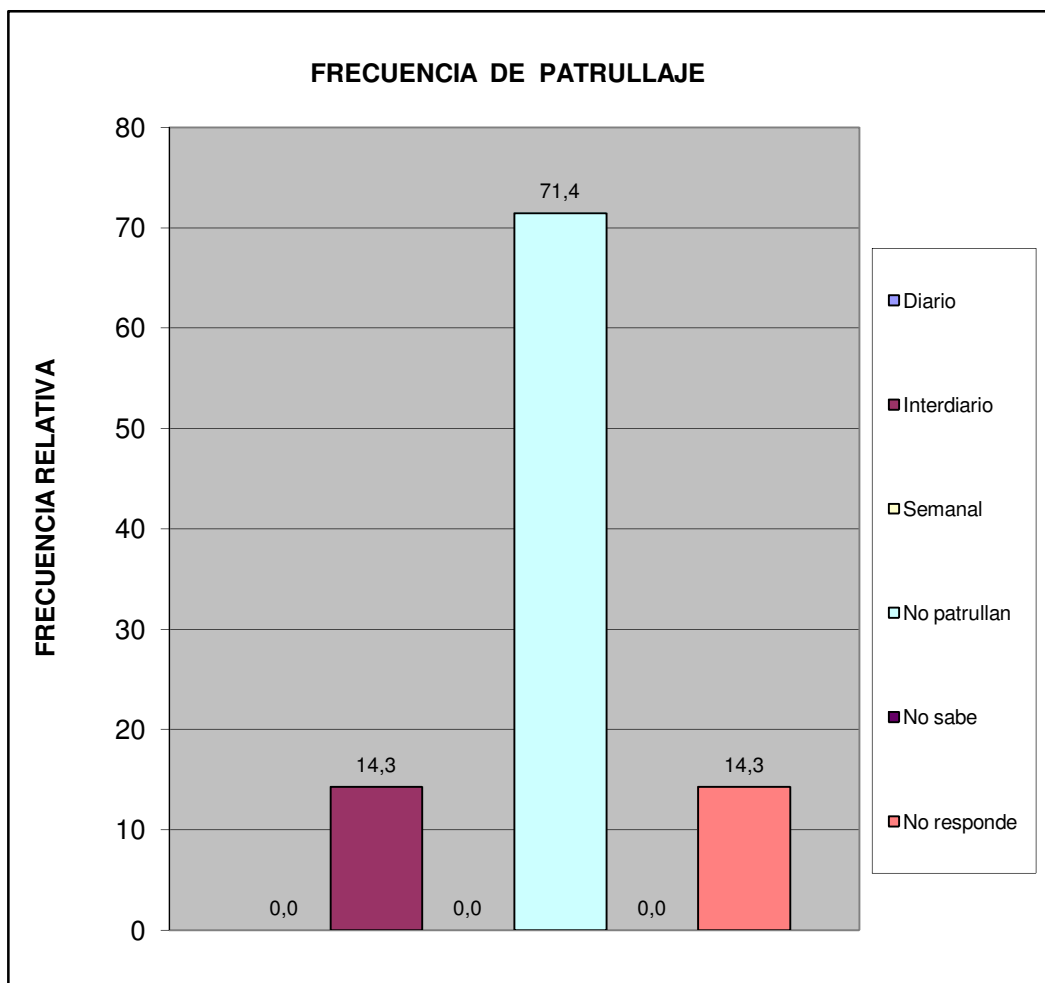

Norte A	Urb. Villas de San Diego
---------	--------------------------

¿En los ultimos seis meses se han cometido delitos en su comunidad?	fa	%
Si	5	71,4
No	1	14,3
No sabe	1	14,3
No Responde	0	0,0
<b>Total</b>	<b>7</b>	<b>100</b>

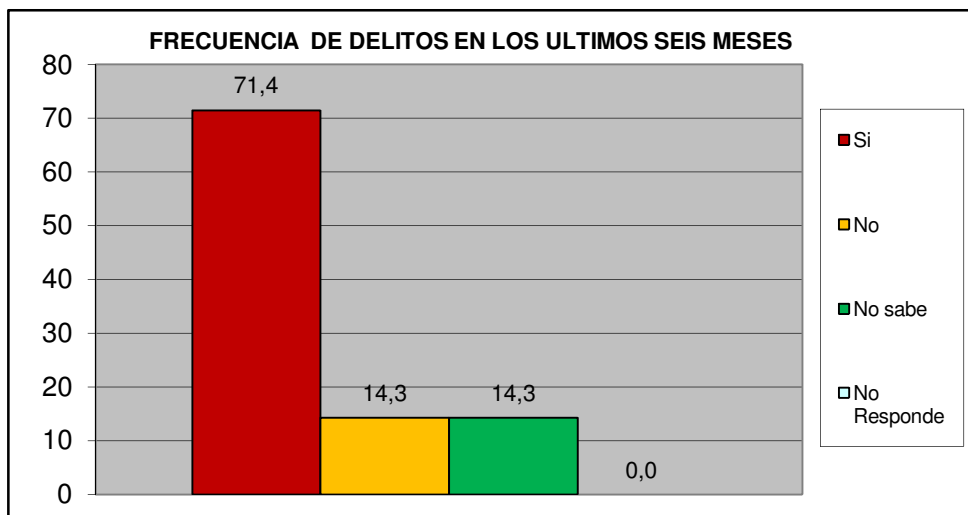

¿Ha presentado usted alguna denuncia ante los organismos competentes?	fa	%
Si	5	100,0
No	0	0,0
<b>TOTAL</b>	<b>5</b>	<b>100</b>

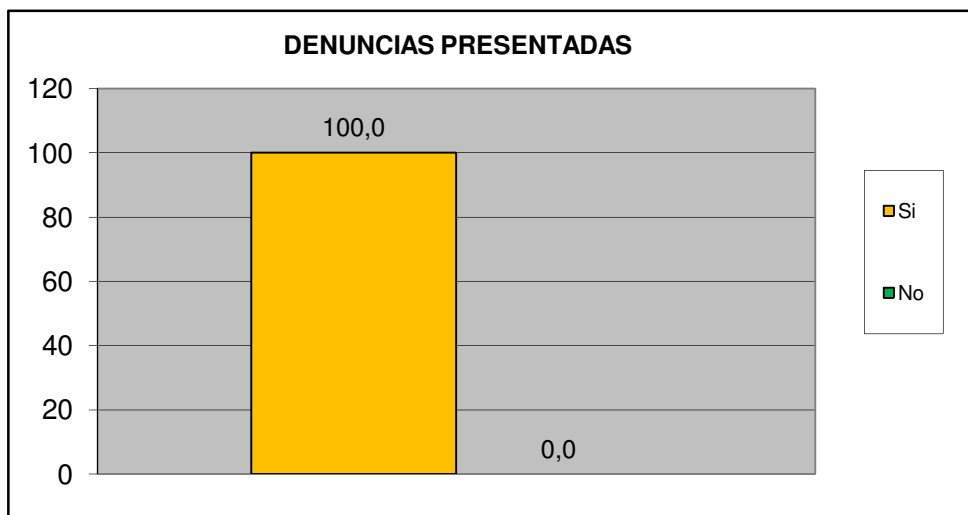

<b>Norte A</b>	<b>Urb. Villas de San Diego</b>
----------------	---------------------------------

¿Cómo evalúa usted la gestión de la Policía municipal de San Diego?	fa	%
Excelente	1	14,3
Buena	1	14,3
Regular	2	28,6
Mala	1	14,3
Pésima	1	14,3
No opina	1	14,3
<b>TOTAL</b>	<b>7</b>	<b>100</b>

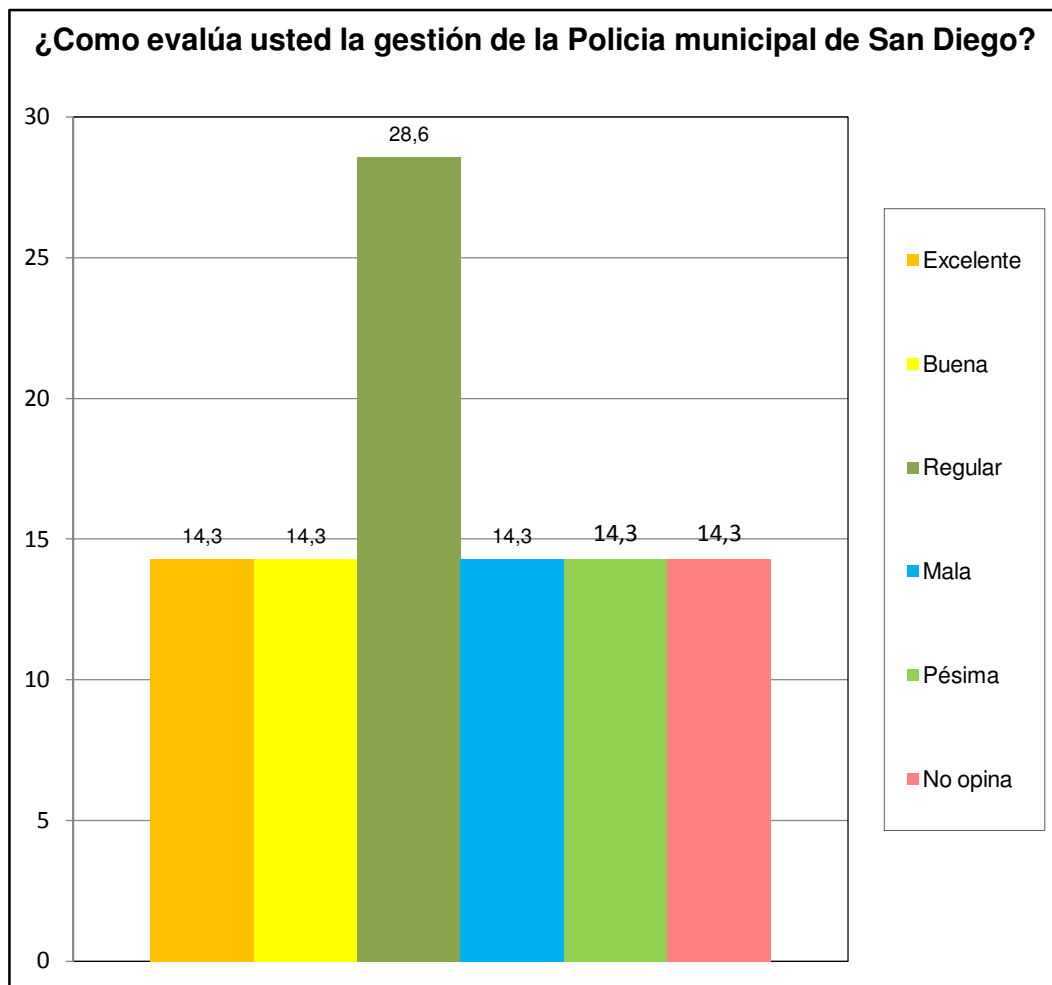

Norte A	Urb. Villas de San Diego
---------	--------------------------



¿Ha solicitado y/o recibido servicio de bomberos y/o ambulancias por parte de la Fundación Cuerpo de Bomberos de San Diego?	fa	%
Si	0	0,0
No	6	85,7
No Sabe	0	0,0
No Responde	1	14,3
<b>TOTAL</b>	<b>7</b>	<b>100</b>

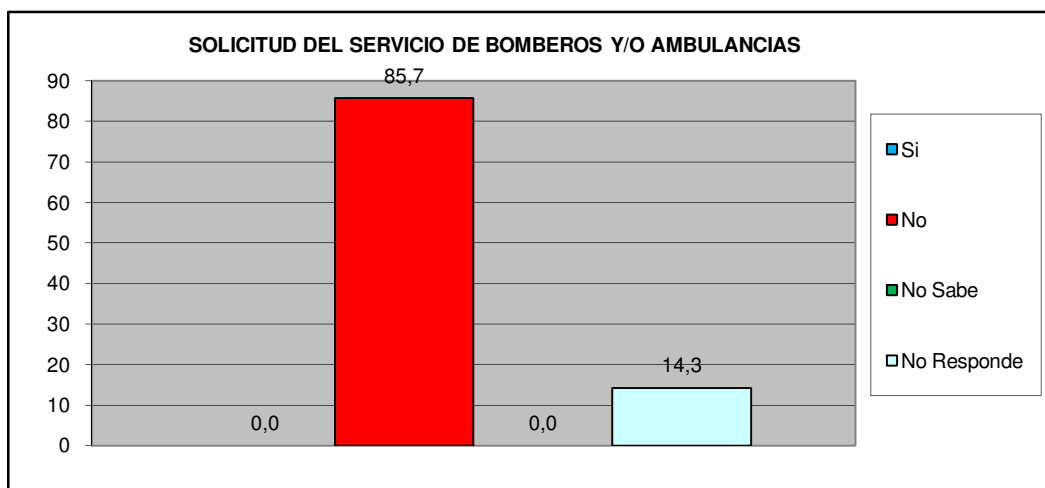

¿En Caso de ser positivo, quedo satisfecho con el servicio recibido por parte de la Fundación Cuerpo de Bomberos de San Diego?	fa	%
Si	0	#¡DIV/0!
No	0	#¡DIV/0!
No Sabe	0	#¡DIV/0!
No Responde	0	#¡DIV/0!
<b>TOTAL</b>	<b>0</b>	<b>#¡DIV/0!</b>

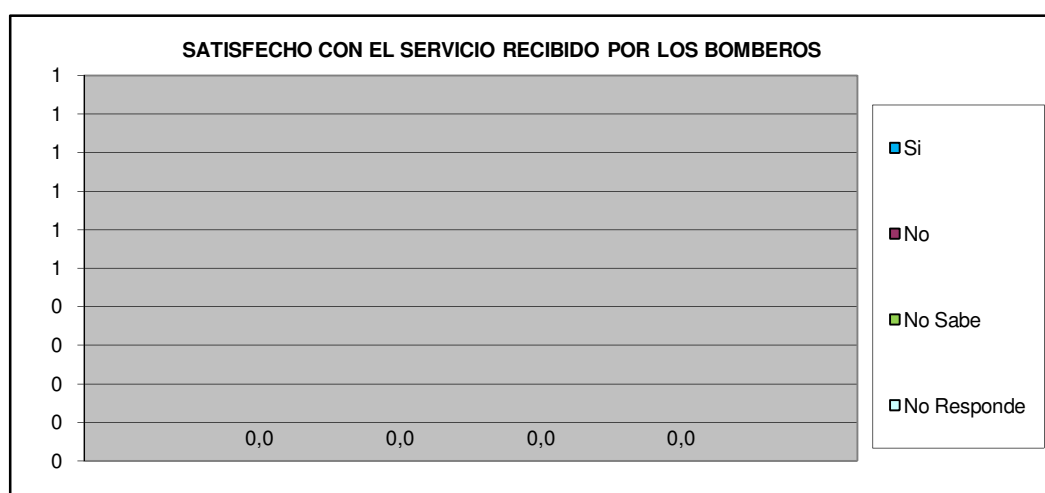

Norte A	Urb. Villas de San Diego
---------	--------------------------

## VII.- EDUCACIÓN.

Como Evalúa Ud. La calidad ACADÉMICA de los preescolares de la Alcaldía y de la escuela Municipal Monseñor Luis E. Henríquez.	fa	%
Excelente	3	42,9
Buena	2	28,6
Regular	0	0,0
Mala	0	0,0
Pésima	0	0,0
No Sabe / No opina	2	28,6
<b>TOTAL</b>	<b>7</b>	<b>100</b>

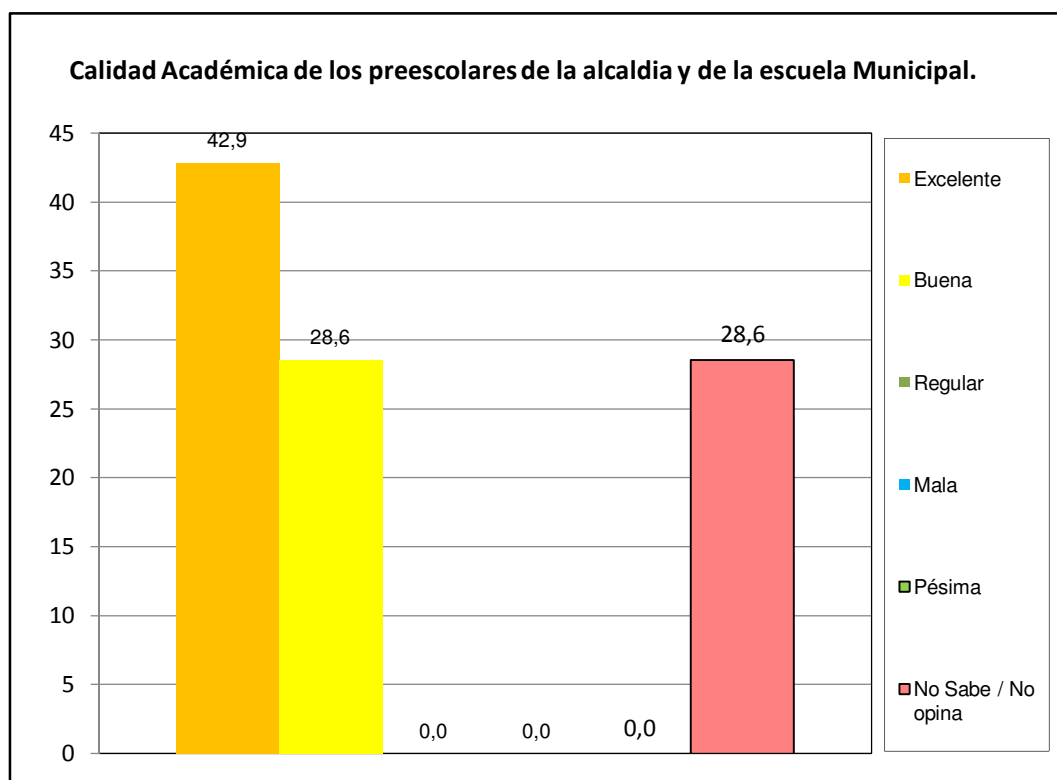

Norte A	Urb. Villas de San Diego
---------	--------------------------

# VIII.- CAPACIDAD DE ACCESO DEL HOGAR A LOS SERVICIOS DE SALUD.

		fa	%
¿Alguna vez usted o algún miembro de su hogar ha dejado de comprar medicinas prescritas debido a su costo?	Si	0	0,0
	No	3	100,0
TOTAL		3	100

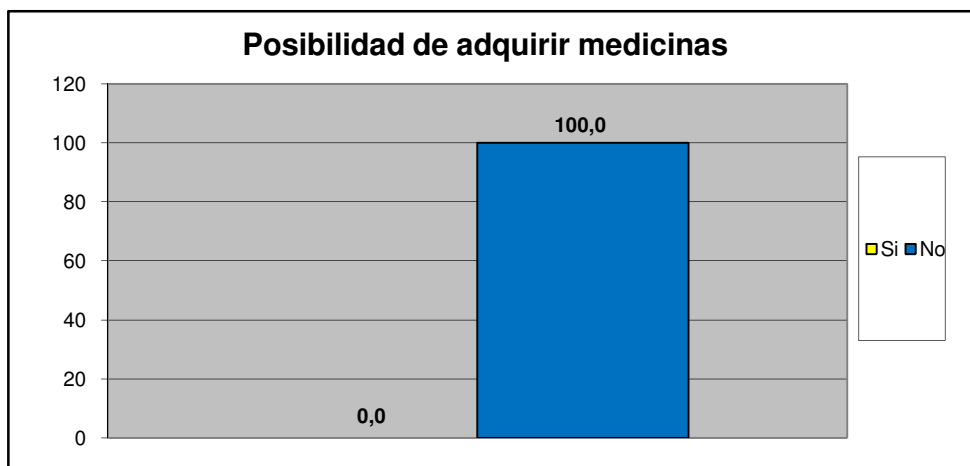

		fa	%
¿Presenta Ud o algun miembro de su familia dificultad para acceder a los servicios de salud?	Si	0	0,0
	No	3	100,0
TOTAL		3	100

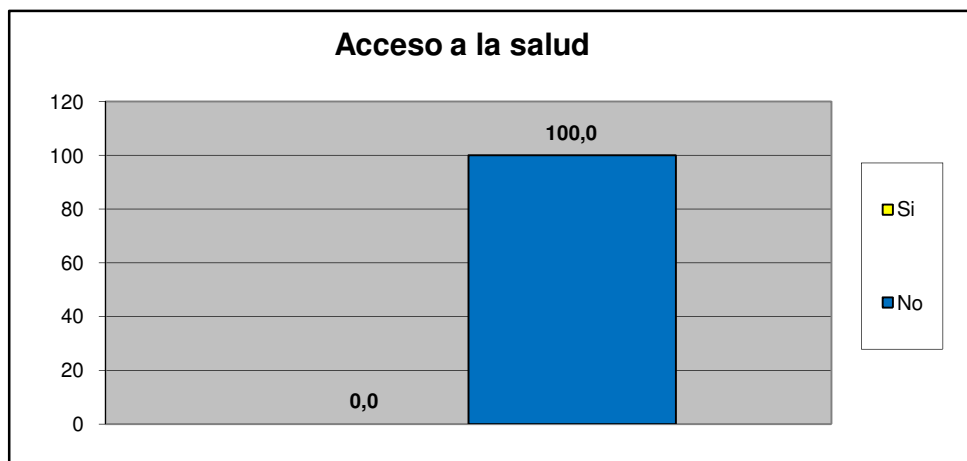

Norte A	Urb. Villas de San Diego
---------	--------------------------

Principal causa para no acceder al Servicio de Salud	fa	%
Nos queda lejos de nuestra casa	0	#DIV/0!
No nos atienden el mismo día	0	#DIV/0!
Son muy costosos los tratamientos médicos	0	#DIV/0!
son muy costosas las consultas medicas	0	#DIV/0!
el trato que recibimos no es el adecuado	0	#DIV/0!
Los horarios de atención al publico son reducidos	0	#DIV/0!
Otra	0	#DIV/0!
No sabe	0	#DIV/0!
No Responde	0	#DIV/0!
<b>TOTAL.</b>	<b>0</b>	<b>#DIV/0!</b>

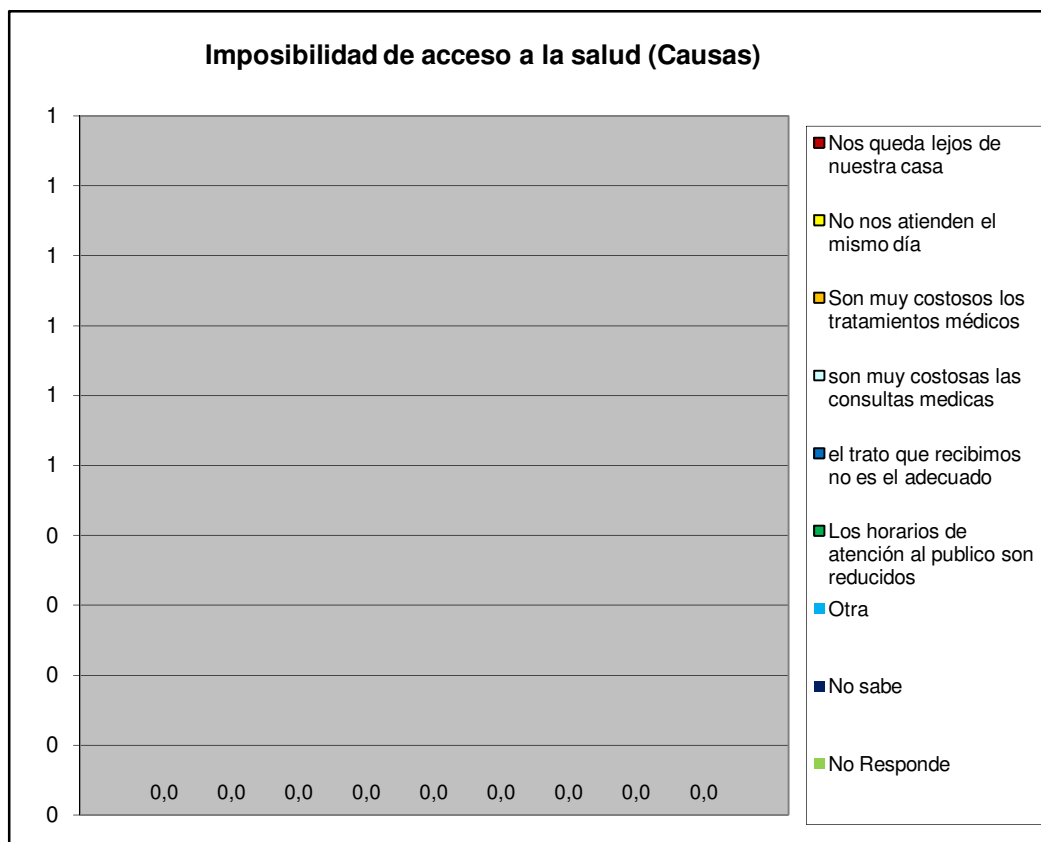

Norte A	Urb. Villas de San Diego
---------	--------------------------

## IX.- EVALUACIÓN DE LA GESTIÓN MUNICIPAL

¿Asistió Usted a la Feria Navideña (BAZAR) de San Diego?	fa	%
Si	2	28,6
No	5	71,4
<b>TOTAL</b>	<b>7</b>	<b>100</b>

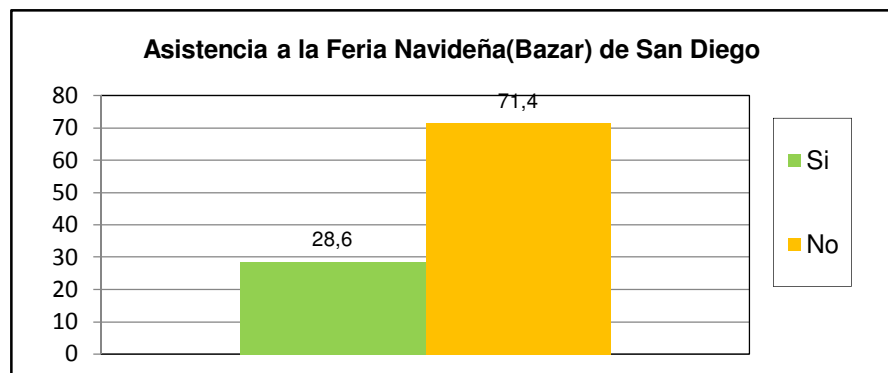

¿Cuál es la percepción que Usted tiene de la Feria Navideña (BAZAR) de San Diego?	fa	%
Excelente	1	14,3
Buena	2	28,6
Regular	0	0,0
Mala	0	0,0
Pésima	0	0,0
No opina	4	57,1
<b>TOTAL</b>	<b>7</b>	<b>100</b>

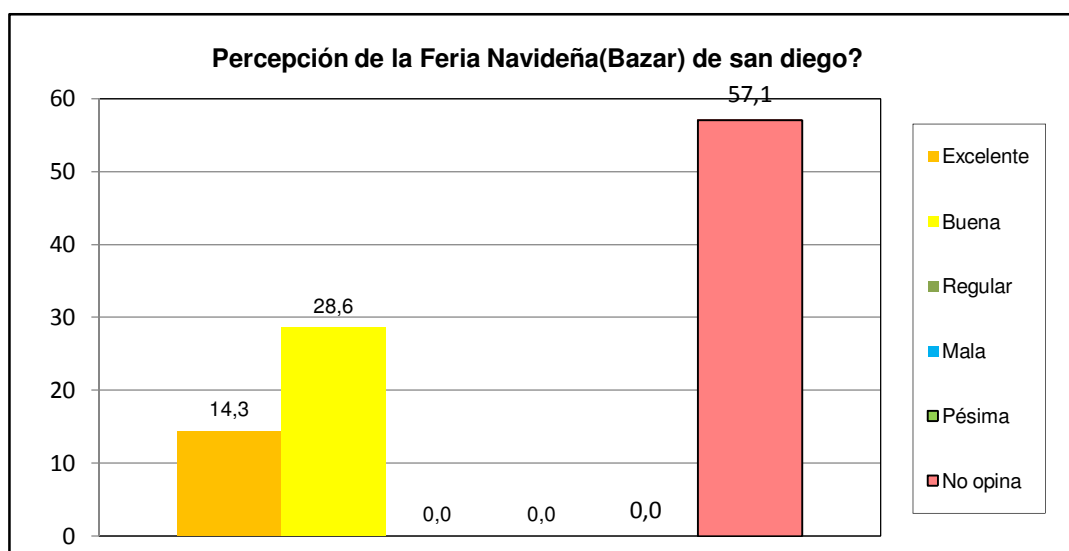

<b>Norte A</b>	<b>Urb. Villas de San Diego</b>
----------------	---------------------------------

¿Posee su inmueble el carnet de servicios municipales?	fa	%
Si	0	0,0
No	3	42,9
No sabe	0	0,0
No Responde	4	57,1
<b>TOTAL</b>	<b>7</b>	<b>100</b>

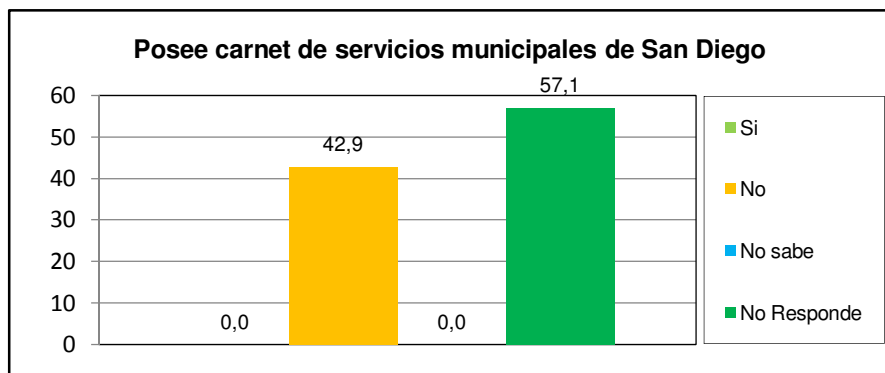

¿Cuál es la percepción de la planta embotelladora de Agua Potable y de los puntos de distribución de San Diego?	fa	%
Excelente	2	28,6
Buena	2	28,6
Regular	0	0,0
Mala	0	0,0
Pésima	0	0,0
No opina	3	42,9
<b>TOTAL</b>	<b>7</b>	<b>100</b>

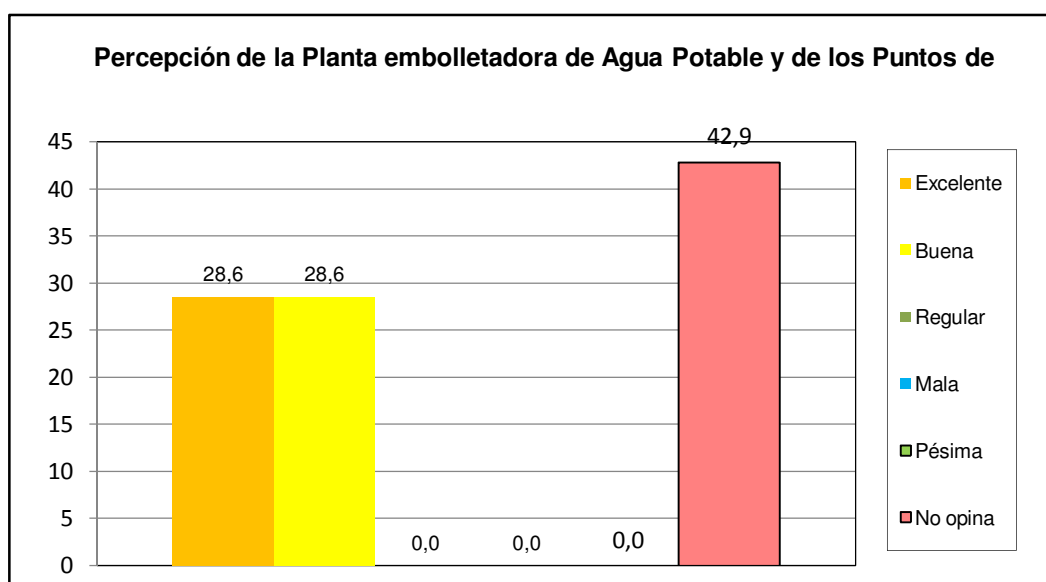

<b>Norte A</b>	<b>Urb. Villas de San Diego</b>
----------------	---------------------------------

¿Como evalua usted la gestion municipal?	fa	%
Excelente	0	0,0
Buena	2	28,6
Regular	1	14,3
Mala	3	42,9
Pésima	0	0,0
No opina	1	14,3
<b>TOTAL</b>	<b>7</b>	<b>100</b>

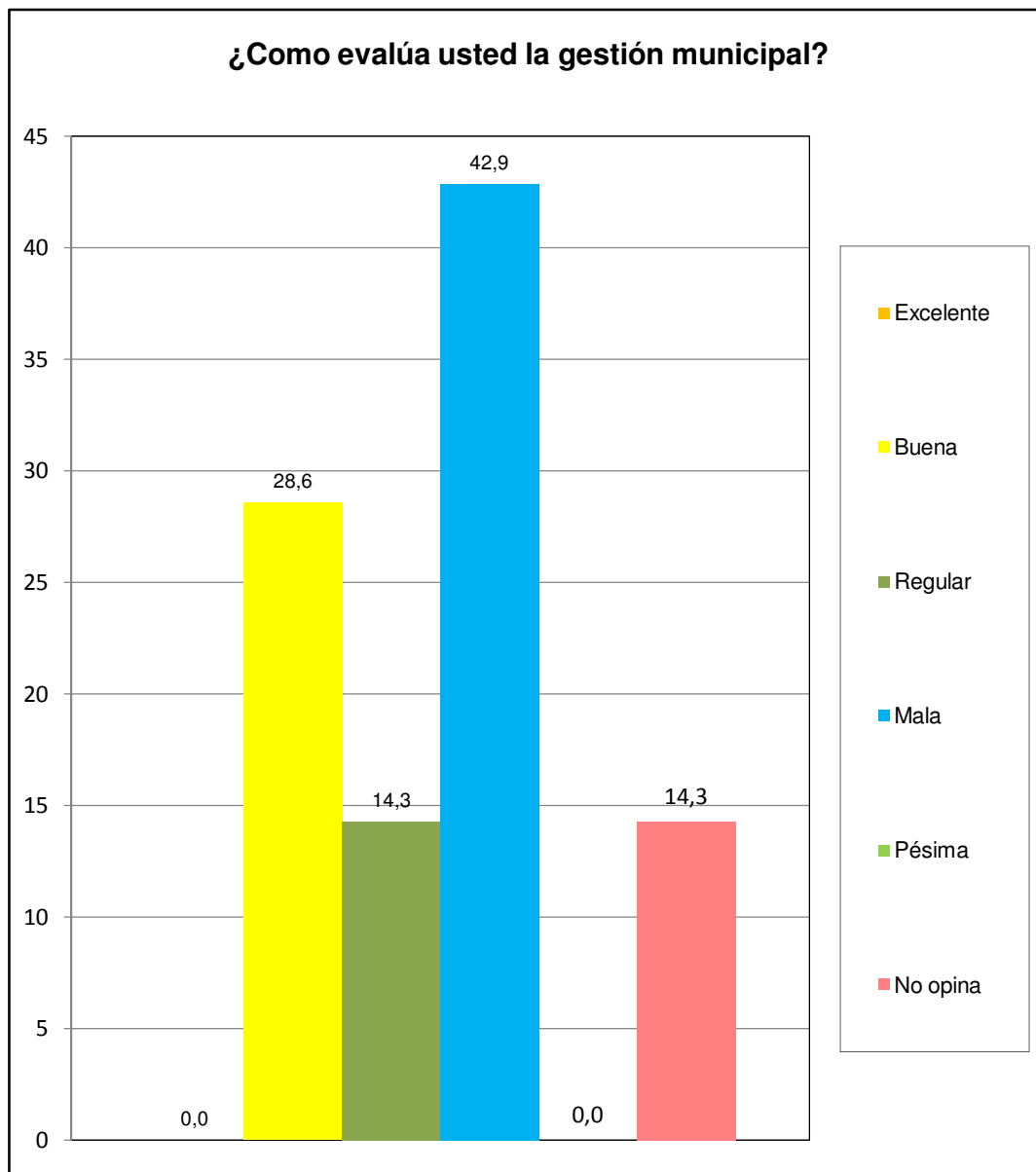

Norte A	Urb. Villas de San Diego
---------	--------------------------