



República Bolivariana de Venezuela
Estado Carabobo
Sala Técnica del Consejo Local de Planificación Pública
del Municipio San Diego

Indice de Bienestar Humano Municipal de San Diego 2015.

DECODIFICACION DE RESULTADOS DEL INSTRUMENTO

I.- DATOS DE LOCALIZACIÓN DE LA VIVIENDA.

Sector	Nombre de Residencia o urbanismo
Norte A	Todos los Urbanismo del Sector Norte A

II.- SITUACIÓN SOCIOECONÓMICA.

Características de la Vivienda	fa	%
Mansión.	0	0,0
Quinta o Casa quinta.	42	13,2
Townhouse.	58	18,3
Casa.	193	60,9
Apartamento.	21	6,6
Penthouse.	0	0,0
Apartamento en casa (anexo).	1	0,3
Casa de Vecindad o Pensión.	2	0,6
Rancho.	0	0,0
Otra Clase de Vivienda.	0	0,0
TOTAL	317	100

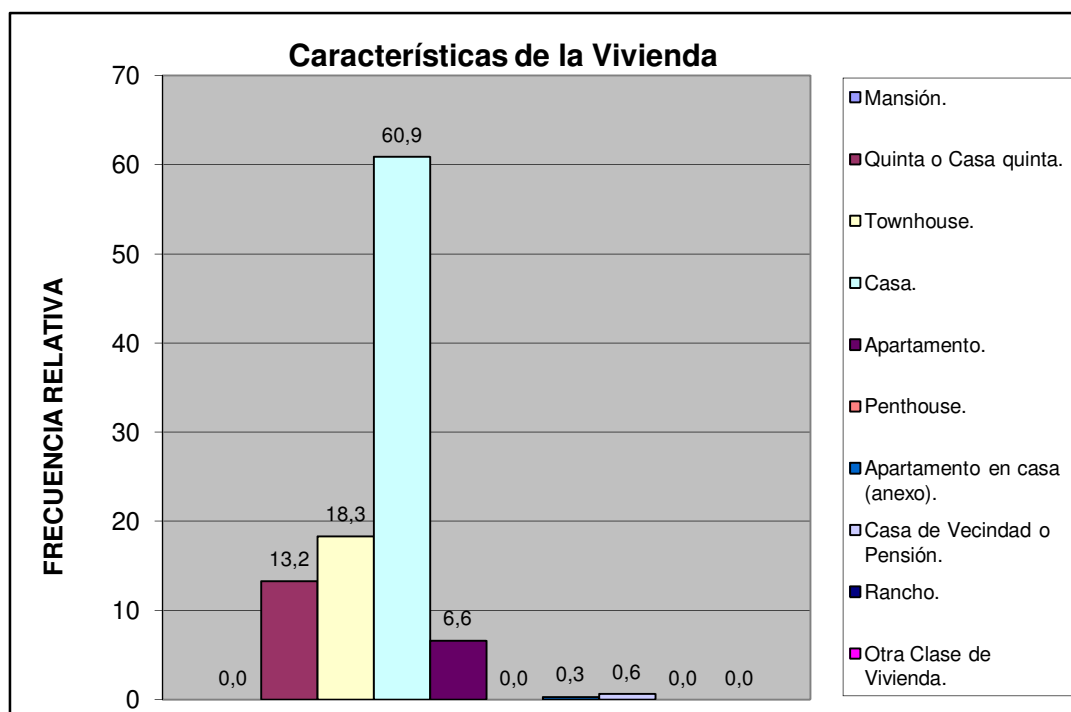

Norte A	Todos los Urbanismo del Sector Norte A
---------	--

Material de Construcción Predominante en Paredes	fa	%
Bloque o ladrillo frisado	280	88,3
Bloque o ladrillo sin frisar	24	7,6
Concreto	12	3,8
Madera aserrada/formica/fibra de vidrio o similares	1	0,3
Adobe/tapia/baharaque	0	0,0
Caña/palma/tabla/carton piedra/similares	0	0,0
TOTAL	317	100

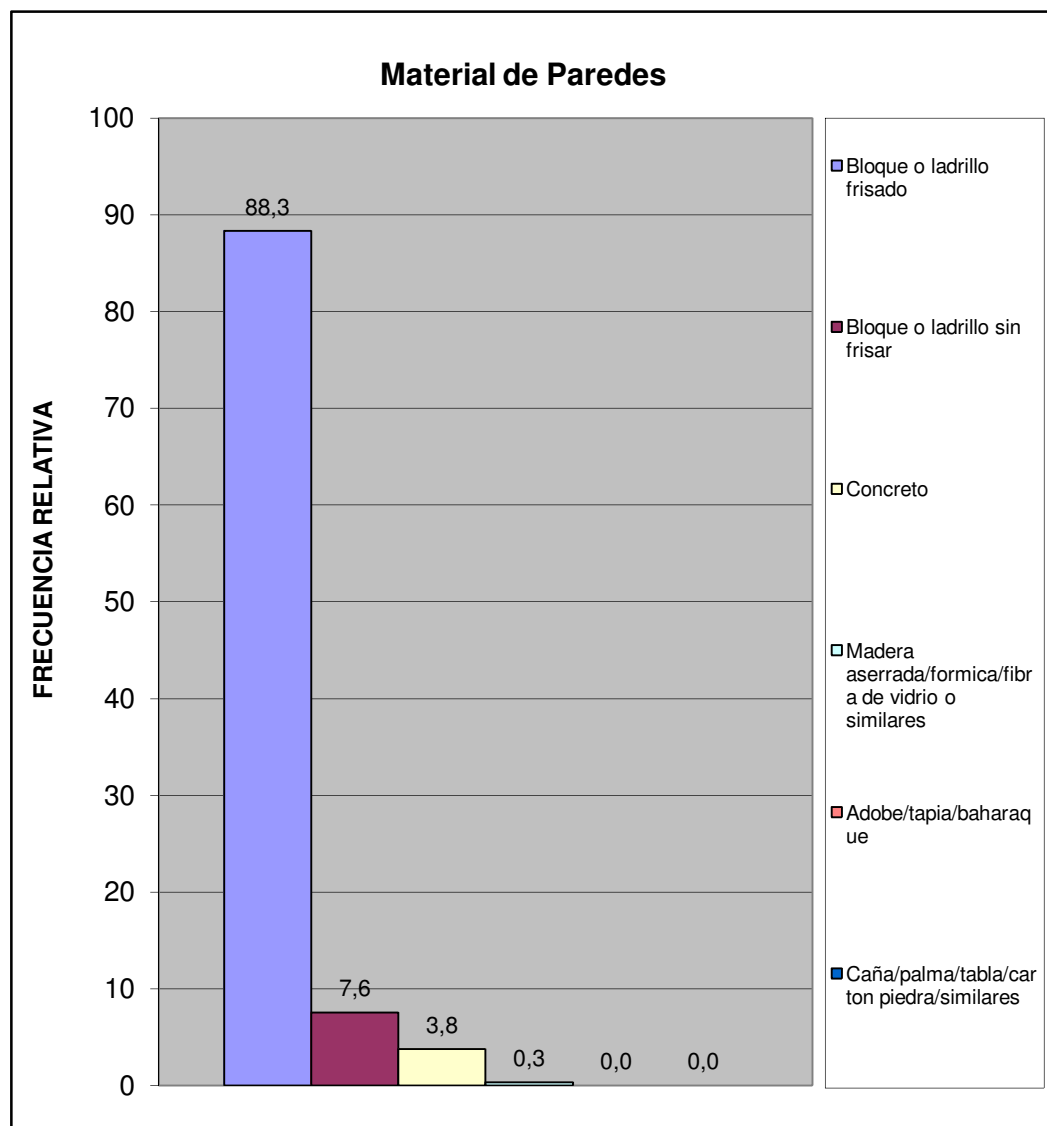

Norte A	Todos los Urbanismo del Sector Norte A
---------	--

Material de Construcción Predominante en Pisos	fa	%
Mosaico/granito/vinil/cerámica/ladrillo	222	70,0
Terracota/parquet/alfombra y similares	15	4,7
Cemento Pulido	64	20,2
Cemento rustico	16	5,0
Tierra	0	0,0
Tablas/tablonos y similares	0	0,0
TOTAL	317	100

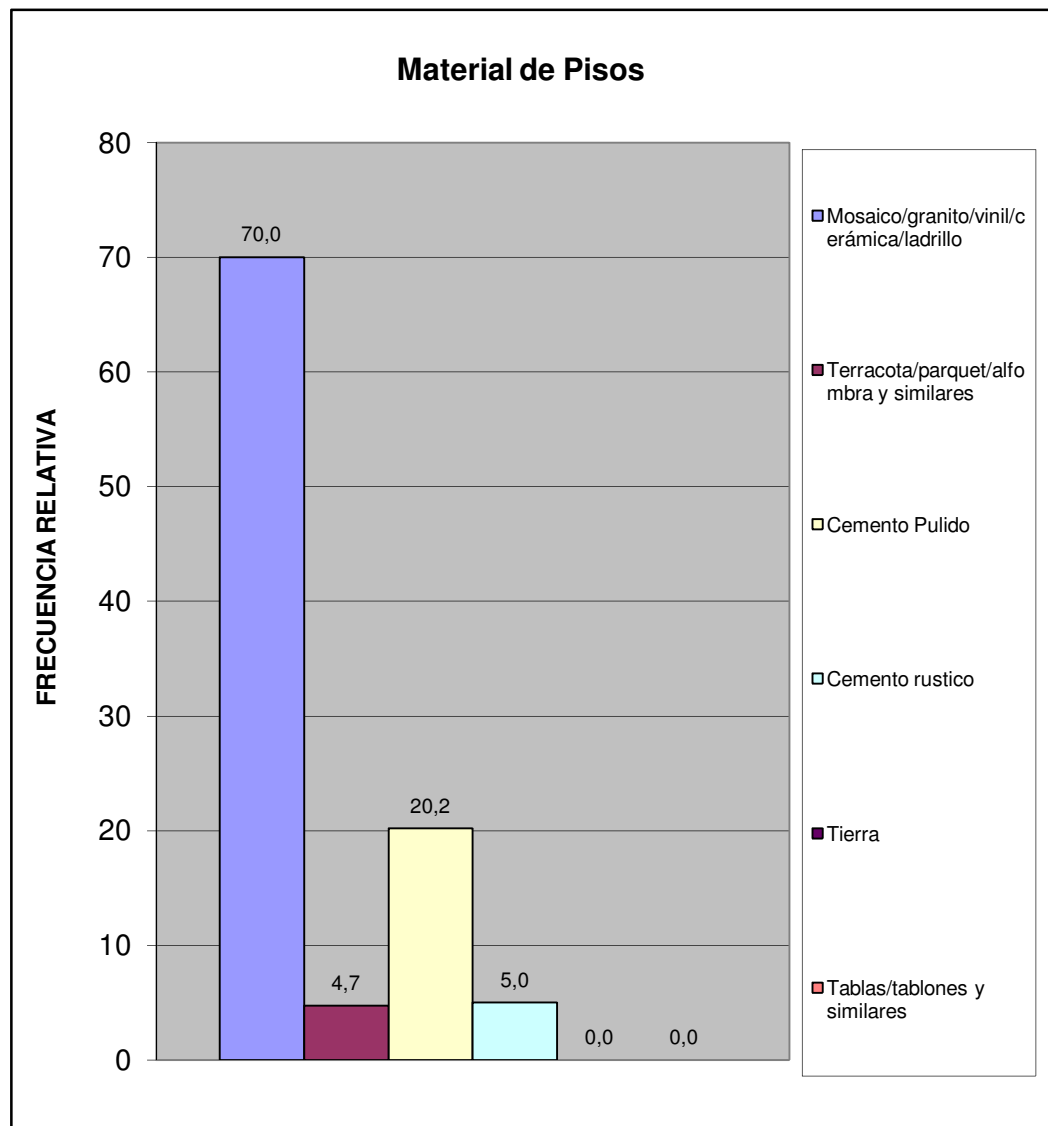

Norte A	Todos los Urbanismo del Sector Norte A
---------	--

Material de Construcción Predominante en Techos	fa	%
Concreto Armado	193	60,9
Ladrillo-concreto	65	20,5
Fibra sintetica	4	1,3
Asbesto y similares	9	2,8
Laminas metalicas (Zinc y similares)	43	13,6
Tablas/tablonos y similares	3	0,9
Caña/palma y similar	0	0,0
TOTAL	317	100

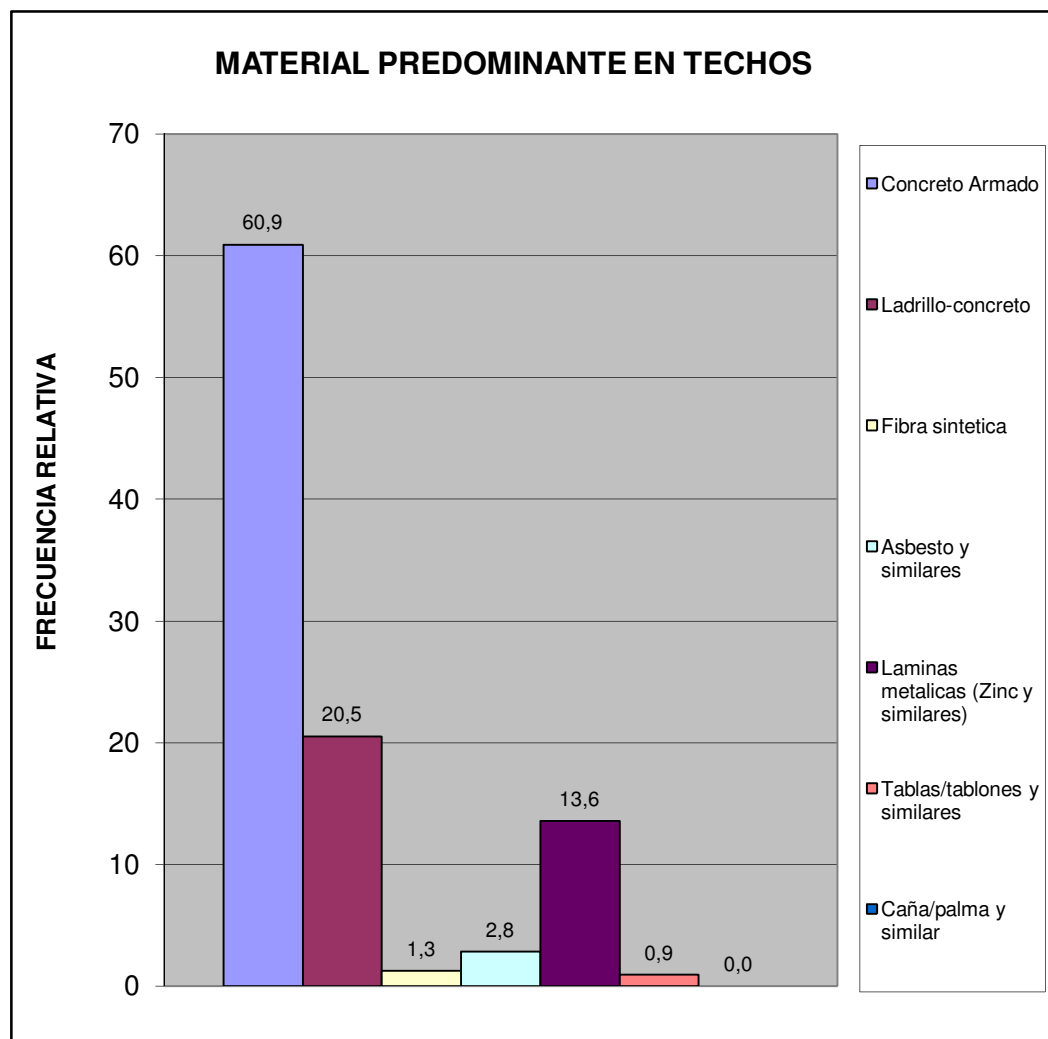

Norte A	Todos los Urbanismo del Sector Norte A
---------	--

Hacinamiento Detectado	fa	%
Hogar Hacinado	6	1,9
Hogar No Hacinado	309	98,1
Total	315	100

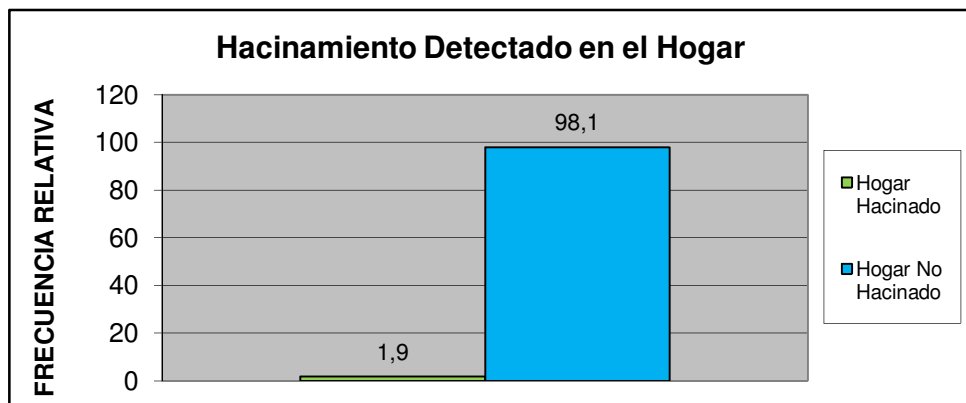

Ingreso Familiar	fa	%
Menos de Bs. 8.966	62	23,0
Entre Bs. 8.966 - 17.932	79	29,4
Entre Bs. 17.932 - 25.000	87	32,3
Entre Bs. 25.000 - 40.000	29	10,8
Mas de Bs. 40.000	12	4,5
TOTAL	269	100

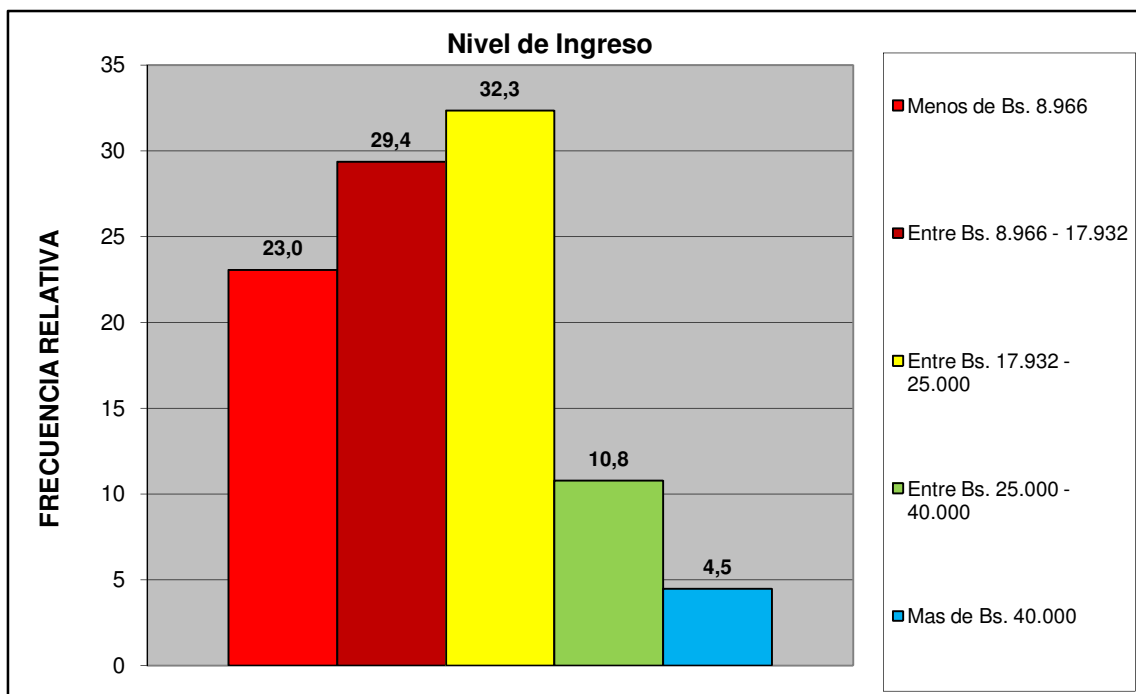

Norte A	Todos los Urbanismo del Sector Norte A
---------	--

Criterio Linea de la Pobreza	fa	%
Hogar Pobre Extremo. Si ICANP < 1	62	23,0
Hogar Pobre Relativo. Si $1 \leq \text{ICAPC} < 2$	79	29,4
Hogar No Pobre. Si ICAPC > 2	128	47,6
Total	269	100

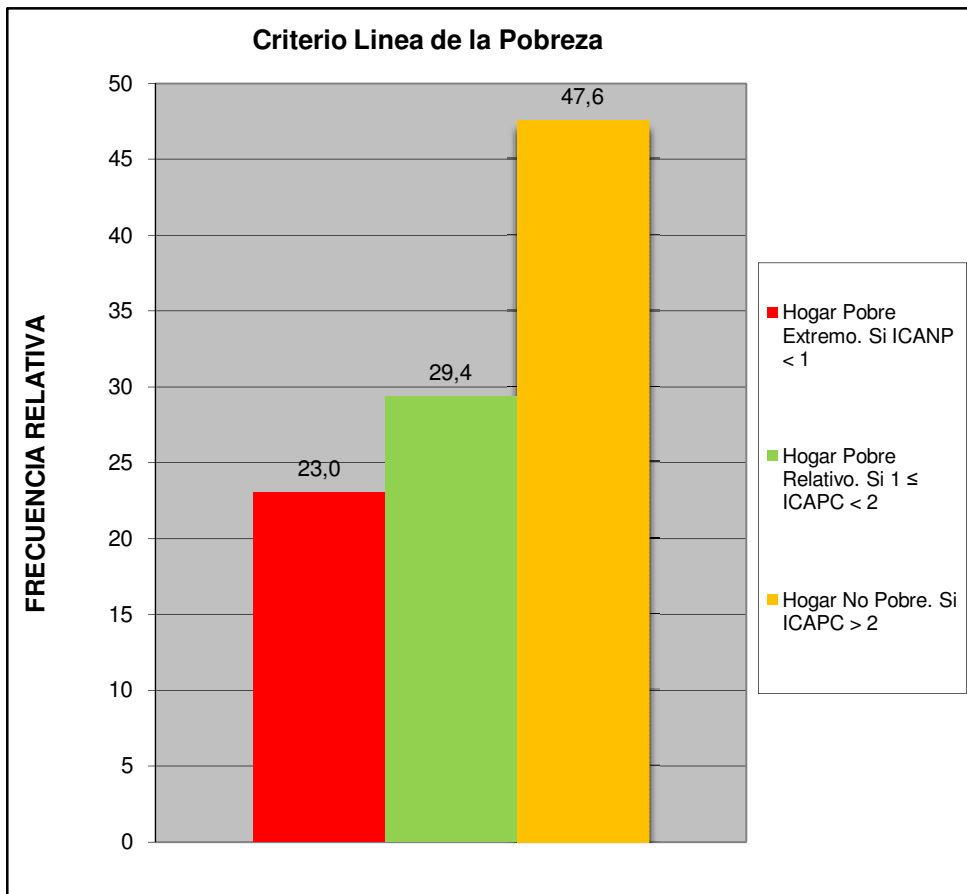

Norte A	Todos los Urbanismo del Sector Norte A
---------	--

Cual es el nivel academico de los miembros de la familia que trabajan en el hogar:	fa	%
Primaria	41	13,1
Secundaria Inconclusa	13	4,2
Bachiller	54	17,3
Técnico Medio	16	5,1
Técnico Superior Universitario	58	18,6
Universitario	98	31,4
Universitario con postgrado	28	9,0
Otro	4	1,3
TOTAL	312	100

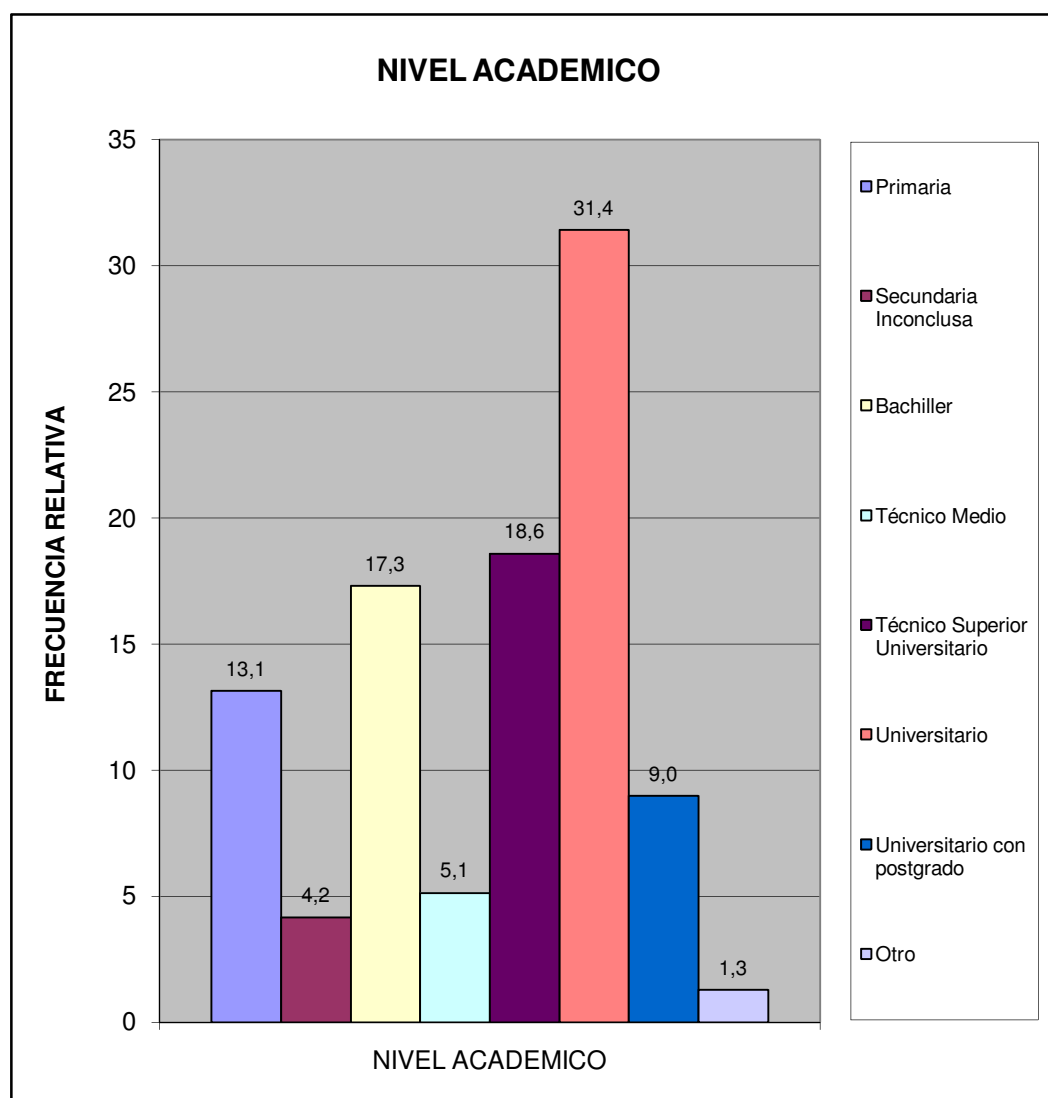

Norte A	Todos los Urbanismo del Sector Norte A
---------	--

¿Cuales cree que son los principales problemas de su comunidad, por orden de prioridad del 1 mayor importancia al 8 menor importancia relativa?	fa	%
Deporte	1223	11,0
Educación	1534	13,7
Seguridad	2130	19,1
Salud	1613	14,5
Cultura y Recreación	904	8,1
Infraestructura	1072	9,6
Servicios Públicos	1693	15,2
Ambiente	991	8,9
TOTAL	11160	100

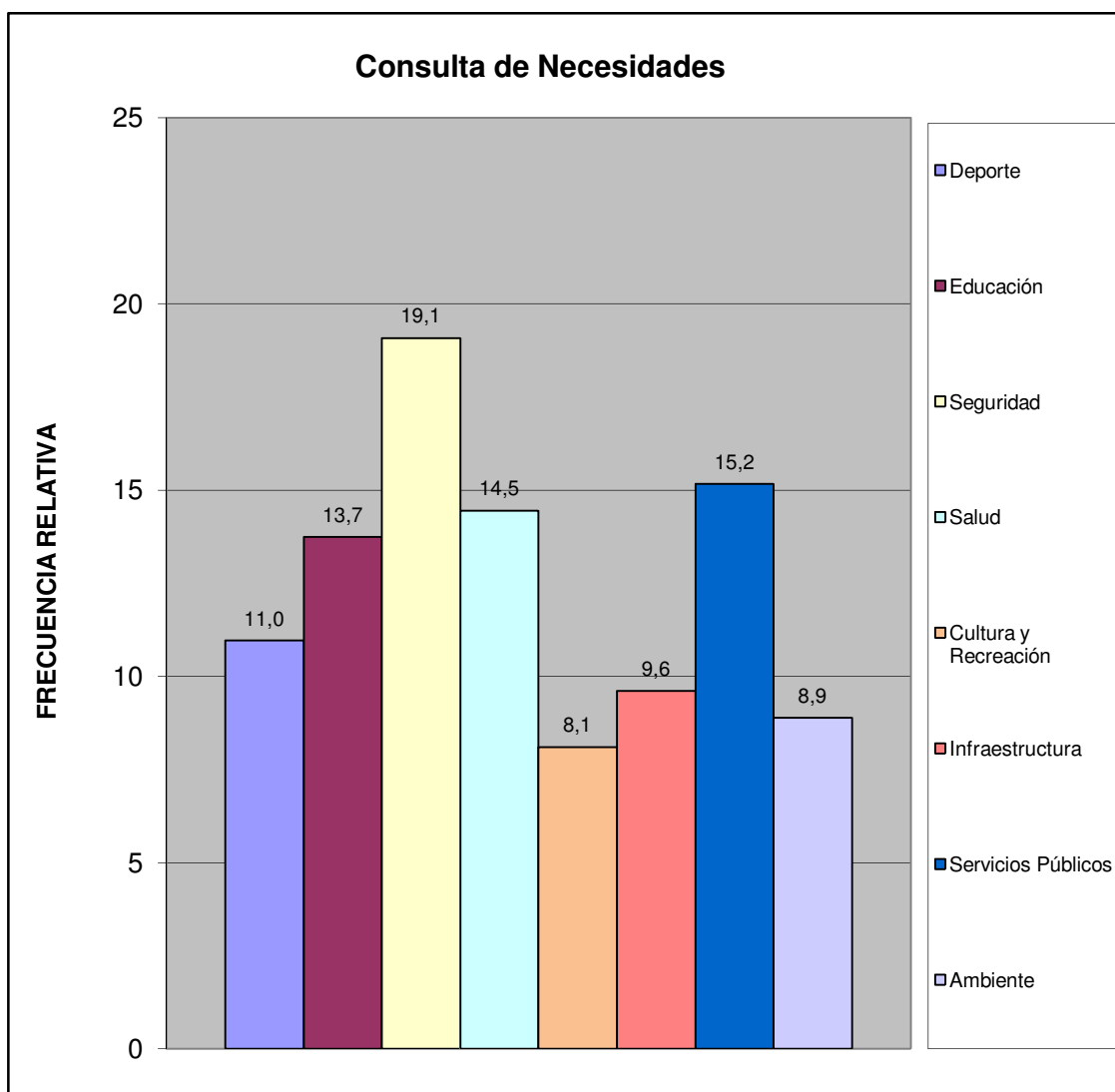

Norte A	Todos los Urbanismo del Sector Norte A
---------	--

¿Considera usted que la inflación afecta la calidad de vida de su familia?	fa	%
Si	303	95,6
No	7	2,2
No Sabe	2	0,6
No Responde	5	1,6
TOTAL	317	100

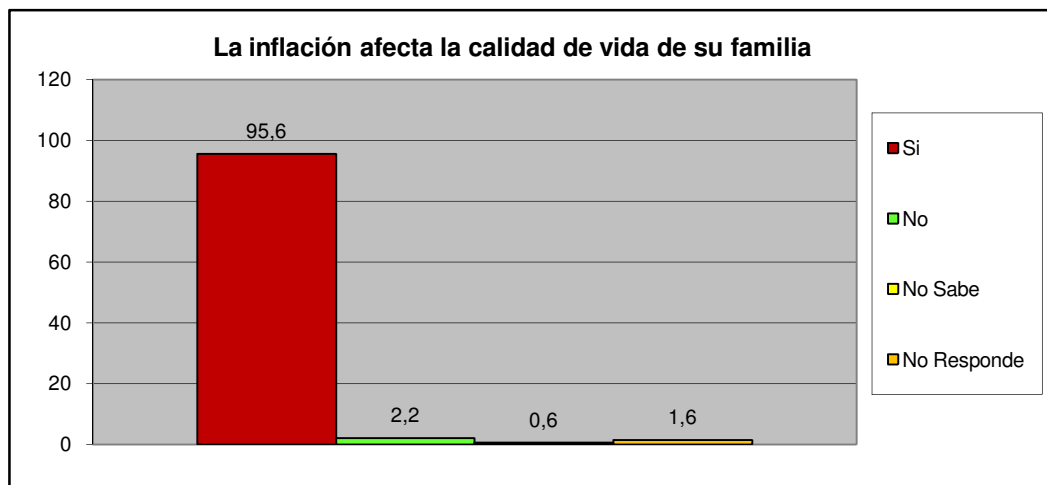

¿Considera usted que la escasez incrementa el costo de la canasta alimentaria?	fa	%
Si	305	96,2
No	4	1,3
No Sabe	4	1,3
No Responde	4	1,3
TOTAL	317	100

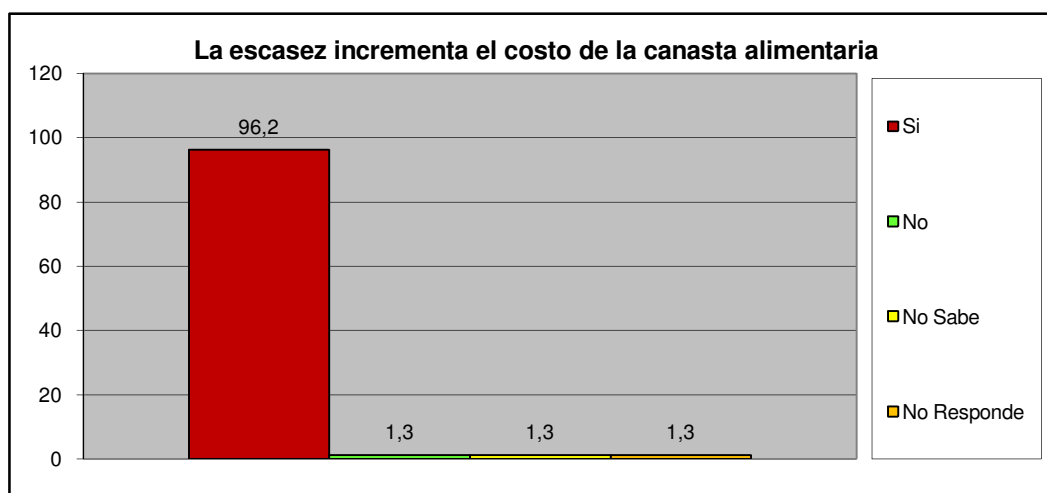

Norte A	Todos los Urbanismo del Sector Norte A
----------------	---

III.- SERVICIOS PÚBLICOS.

A esta Vivienda llega el agua por:	fa	%
Acueducto o tubería	143	44,5
Camión Cisterna	14	4,4
Pila publica o estanque	6	1,9
Pozo con tubería o Bomba	146	45,5
Pozo o manantial protegido	12	3,7
Otro	0	0,0
TOTAL	321	100

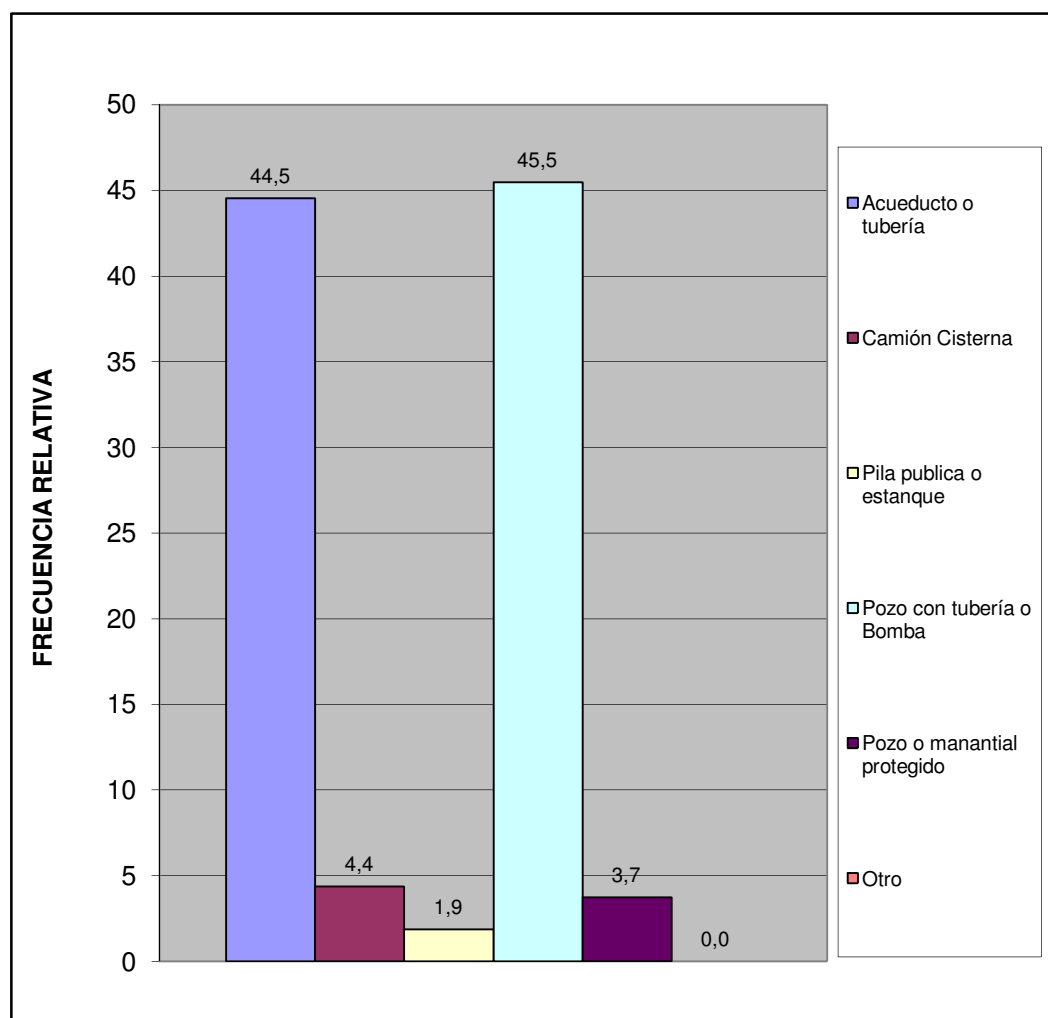

Norte A	Todos los Urbanismo del Sector Norte A
---------	--

¿En esta vivienda tienen alguno de estos problemas con el suministro de agua?	fa	%
Se interrumpe el servicio Frecuentemente.	130	40,6
La cantidad o presión del agua es muy baja.	73	22,8
El agua es turbia.	38	11,9
Tiene mal olor o mal sabor.	24	7,5
Todas las anteriores.	12	3,8
Otros	43	13,4
TOTAL	320	100

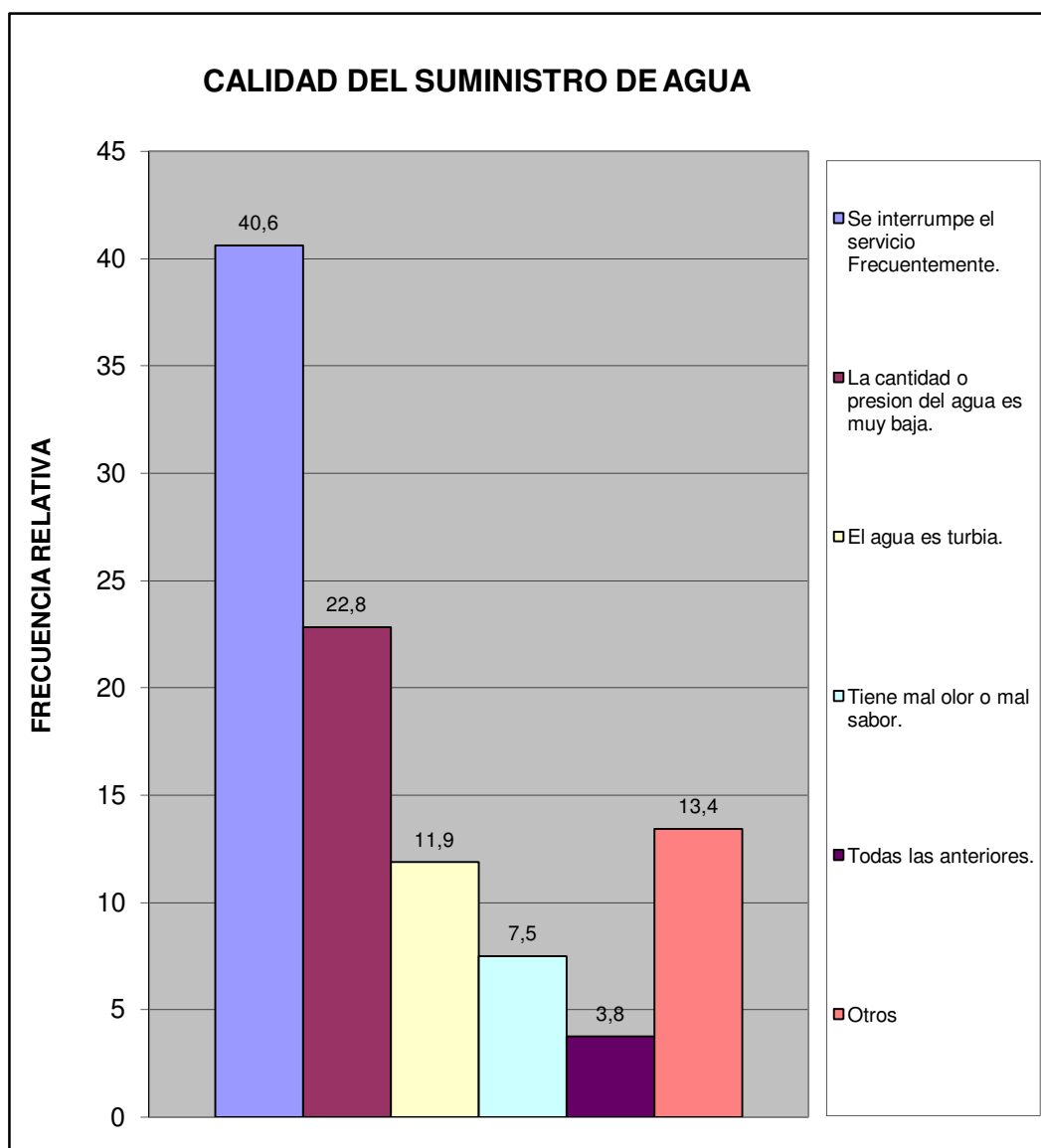

Norte A	Todos los Urbanismo del Sector Norte A
---------	--

¿En su vivienda tienen alguno de estos problemas con el suministro eléctrico?	fa	%
Frecuentes altas y bajas de tensión	125	31,5
Se interrumpe frecuentemente el suministro	175	44,1
Cortos circuitos y quema de artefactos electricos	45	11,3
No tiene problemas con el suministro electrico	48	12,1
Otro	4	1,0
TOTAL	397	100

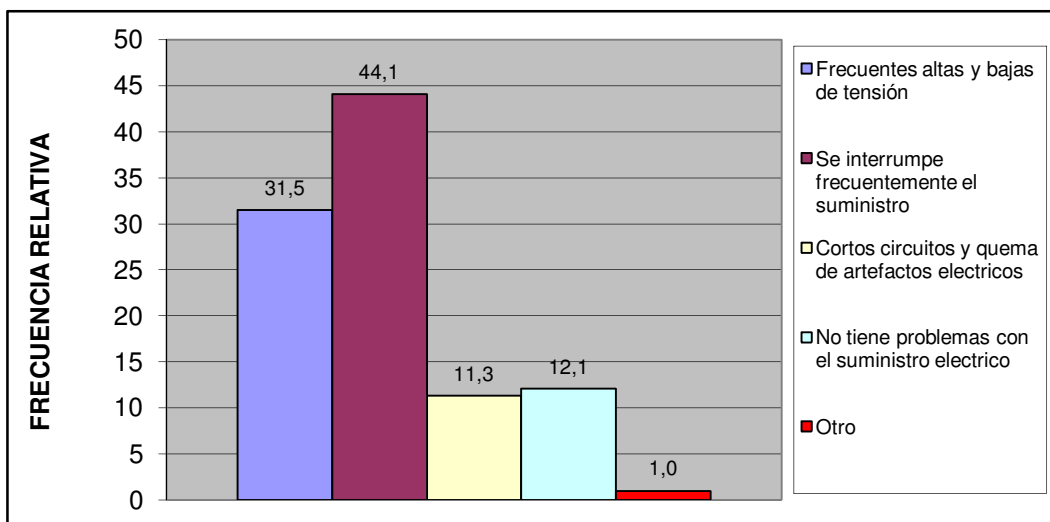

Esta vivienda tiene:	fa	%
Poceta conectada a cloaca	170	53,5
Poceta conectada a pozo séptico	146	45,9
No tiene conexión a pozo séptico o a la cloaca	1	0,3
Excusado de hoyo o letrina	0	0,0
No tiene excusado	1	0,3
TOTAL	318	100

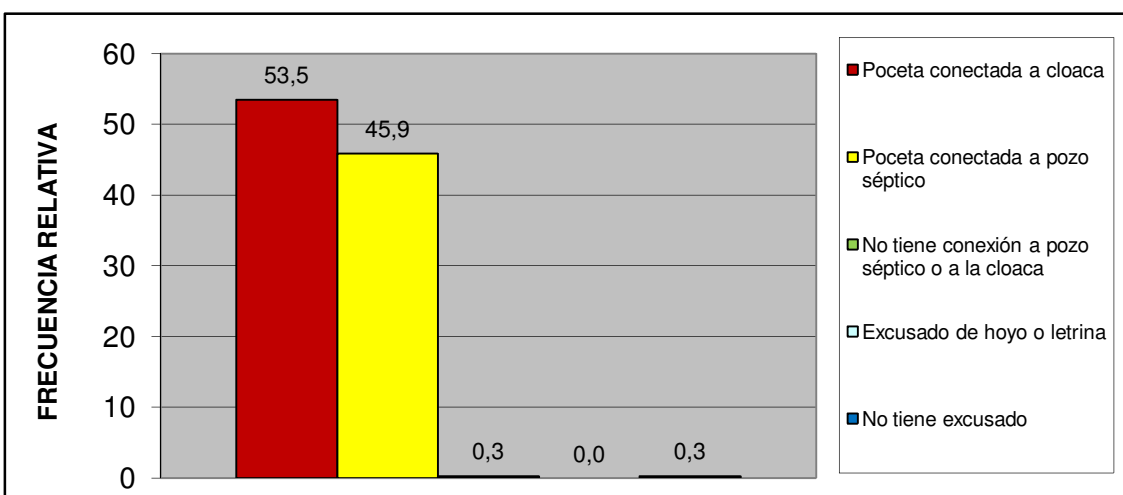

Norte A	Todos los Urbanismo del Sector Norte A
---------	--

IV.- ACCESIBILIDAD A SERVICIOS PÚBLICOS.

¿Qué percepción tiene usted acerca de la limpieza del Municipio San Diego?	fa	%
Excelente	42	13,2
Buena	163	51,4
Regular	89	28,1
Mala	9	2,8
Pesima	11	3,5
No opina	3	0,9
TOTAL	317	100

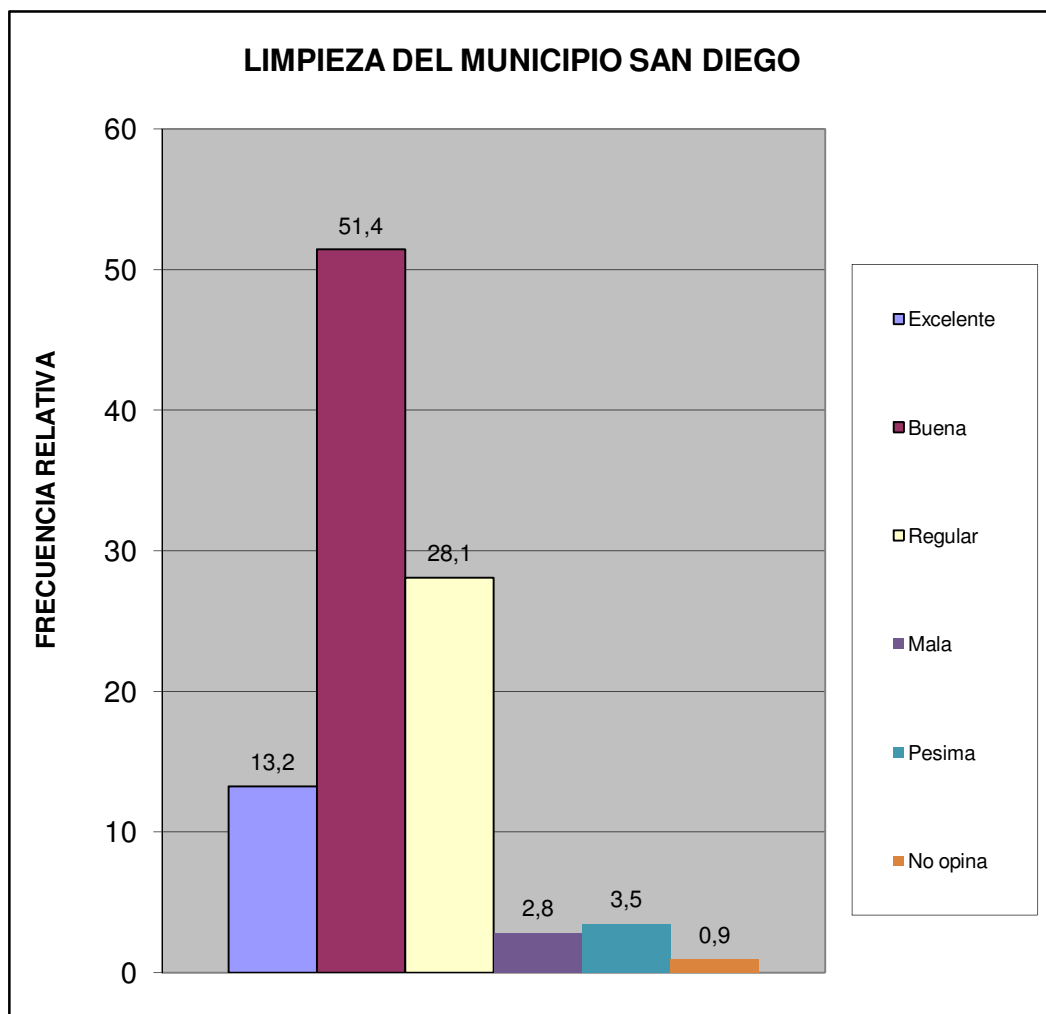

Norte A	Todos los Urbanismo del Sector Norte A
---------	--

¿Qué percepción tiene usted acerca del mantenimiento de parques, plazas y las áreas de dominio público?	fa	%
Excelente	78	24,6
Buena	169	53,3
Regular	38	12,0
Mala	11	3,5
Pesima	3	0,9
No opina	18	5,7
TOTAL	317	100

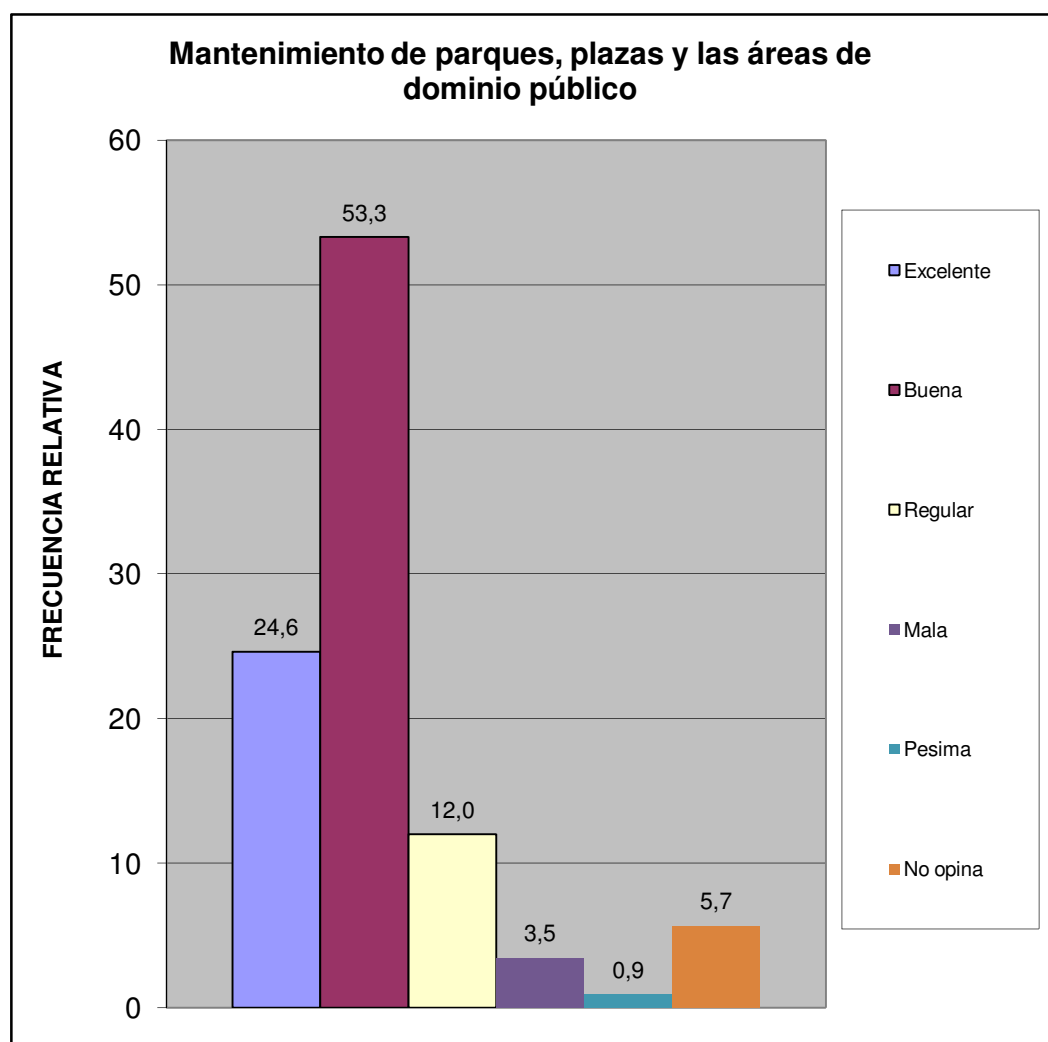

Norte A	Todos los Urbanismo del Sector Norte A
---------	--

¿En su comunidad tienen alguno de estos problemas con el alumbrado público?	fa	%
Insuficiente numero de postes de luz	143	34,8
Baja intensidad de los bombillos	72	17,5
Postes mal ubicados	46	11,2
Los bombillos no se reponen a tiempo	75	18,2
Los delincuentes rompen los bombillos	13	3,2
Otro	4	1,0
No Tiene Problema con el alumbrado publico	58	14,1
TOTAL	411	100

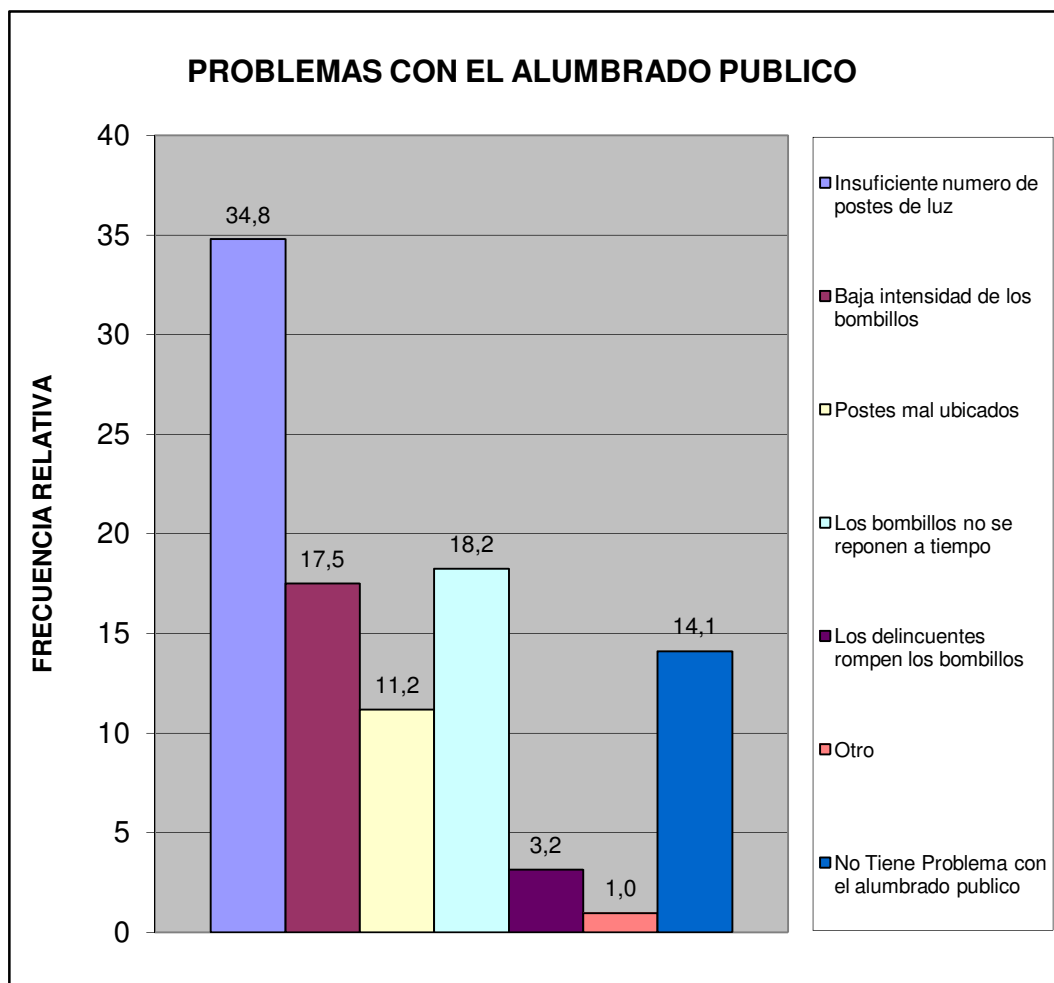

Norte A	Todos los Urbanismo del Sector Norte A
---------	--

¿En su comunidad han tenido alguno de estos problemas con el tendido eléctrico?	fa	%
Exceso de cables conectados a los postes	70	21,0
Obstrucción por cableado muy bajo	32	9,6
Ramas de arboles enredadas en el cableado	40	12,0
Tendido eléctrico obsoleto	16	4,8
Poca cantidad de transformadores	29	8,7
Otro	4	1,2
No Tiene Problema	142	42,6
TOTAL	333	100

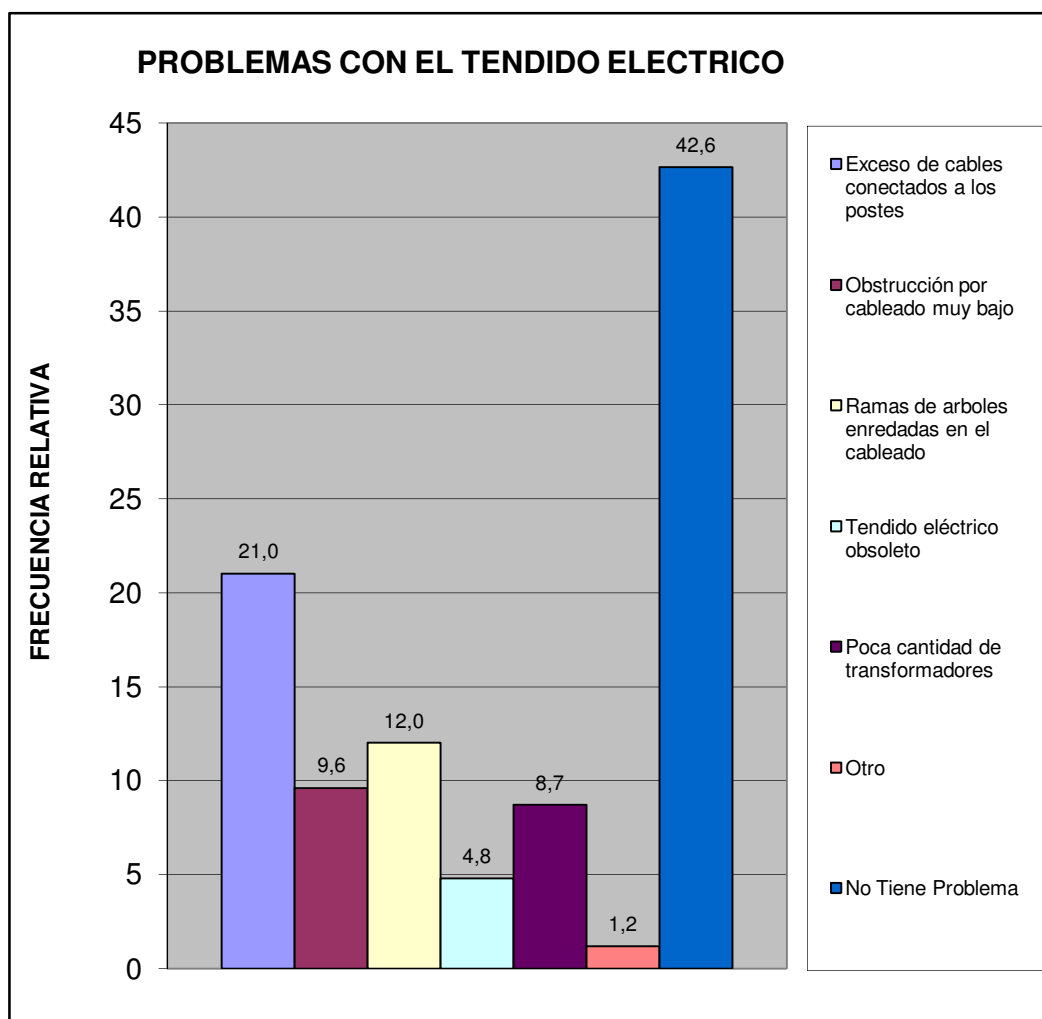

Norte A	Todos los Urbanismo del Sector Norte A
---------	--

¿En esta Vivienda la basura?	fa	%
Es recogida por el servicio de aseo urbano	284	89,6
Se Deposita en Container Colectivo	27	8,5
No hay servicio de aseo urbano	6	1,9
TOTAL	317	100

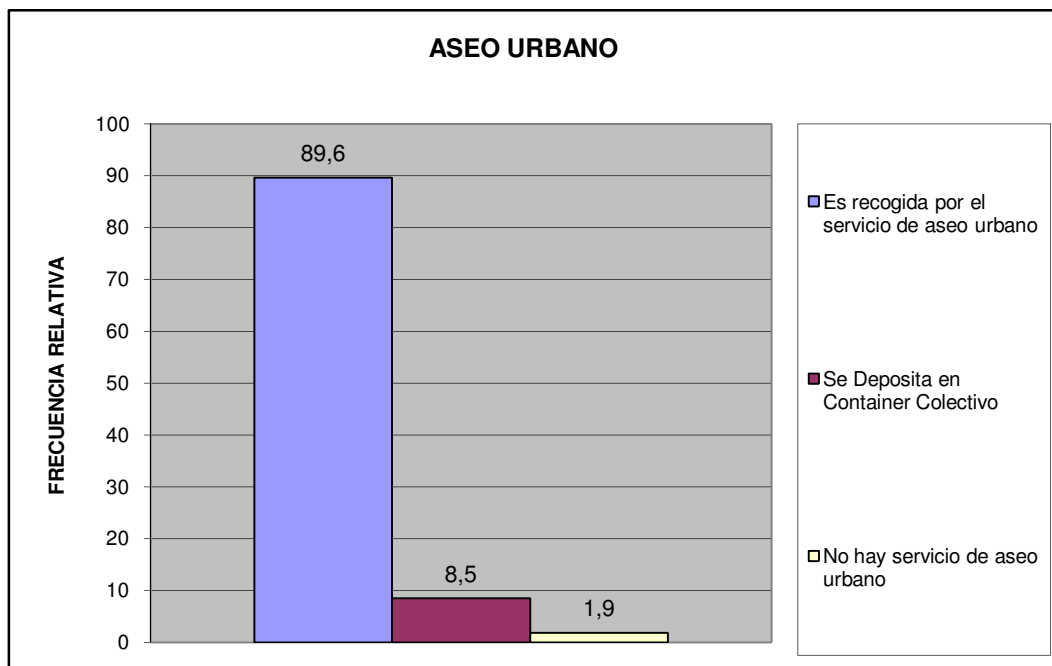

Norte A	Todos los Urbanismo del Sector Norte A
---------	--

¿En su comunidad tienen alguno de estos problemas con el servicio de aseo urbano?	fa	%
El camión pasa muy pocas veces	79	21,6
El camión no tiene días fijos para pasar	66	18,0
El camión no llega a la hora que le corresponde	21	5,7
Dejan la basura regada en la calle	15	4,1
Dejan muy hediondo el ambiente cuando pasan	11	3,0
La cuadrilla pide dinero	13	3,6
La cuadrilla es grosera con los vecinos	4	1,1
Otro	4	1,1
No Tiene Problemas con el Servicio de Aseo Urbano	153	41,8
TOTAL	366	100

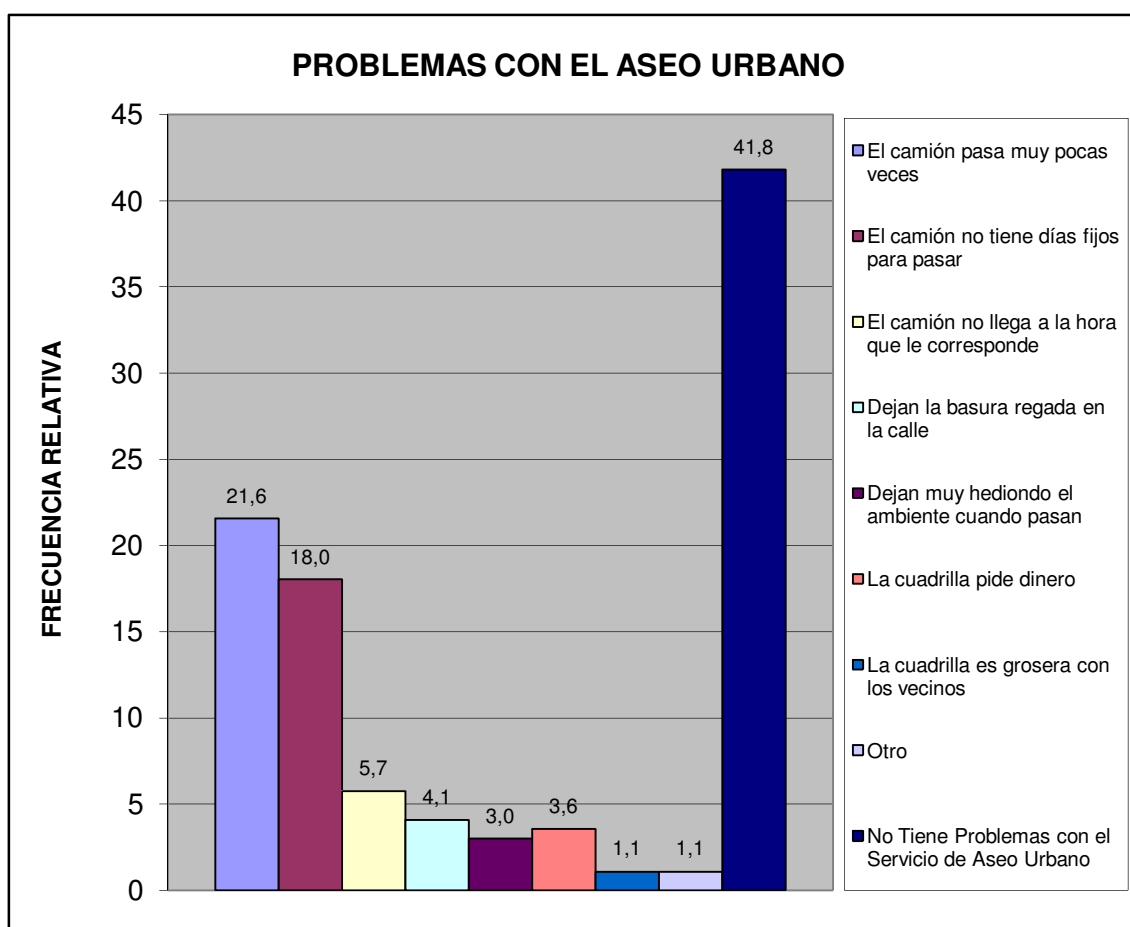

Norte A	Todos los Urbanismo del Sector Norte A
---------	--

Pobreza Estructural	fa	%
Hogares sin NBI (No Pobre)	116	36,6
Hogares con 1 NBI (Pobres)	121	38,2
Hogares con ≥ 2 NBI (Pobre extremo)	80	25,2
TOTAL	317	100

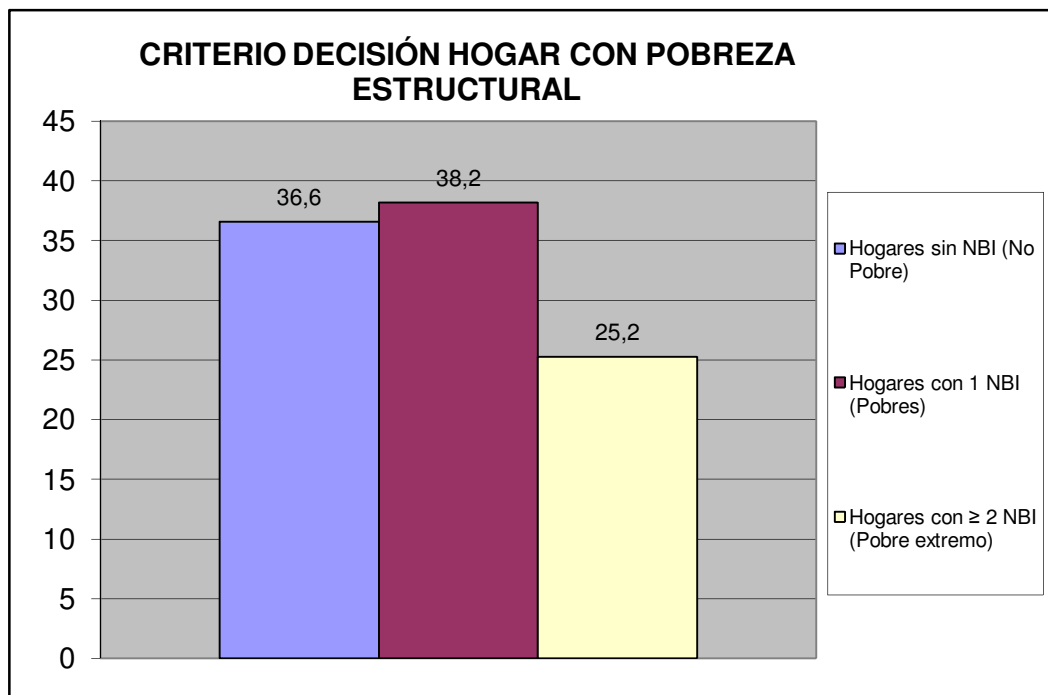

Norte A	Todos los Urbanismo del Sector Norte A
---------	--

V.- MOVILIDAD Y MEDIOS DE TRANSPORTE PÚBLICO.

¿Cuál es el medio de transporte que más utilizan los miembros del hogar?	fa	%
Autobús Publico	157	43,4
Vehículo particular	176	48,6
Motocicleta	13	3,6
Bicicleta	9	2,5
Caminando	6	1,7
Ruta de Trabsporte de la Alcaldia de san Diego	0	0,0
Otro	1	0,3
TOTAL	362	100

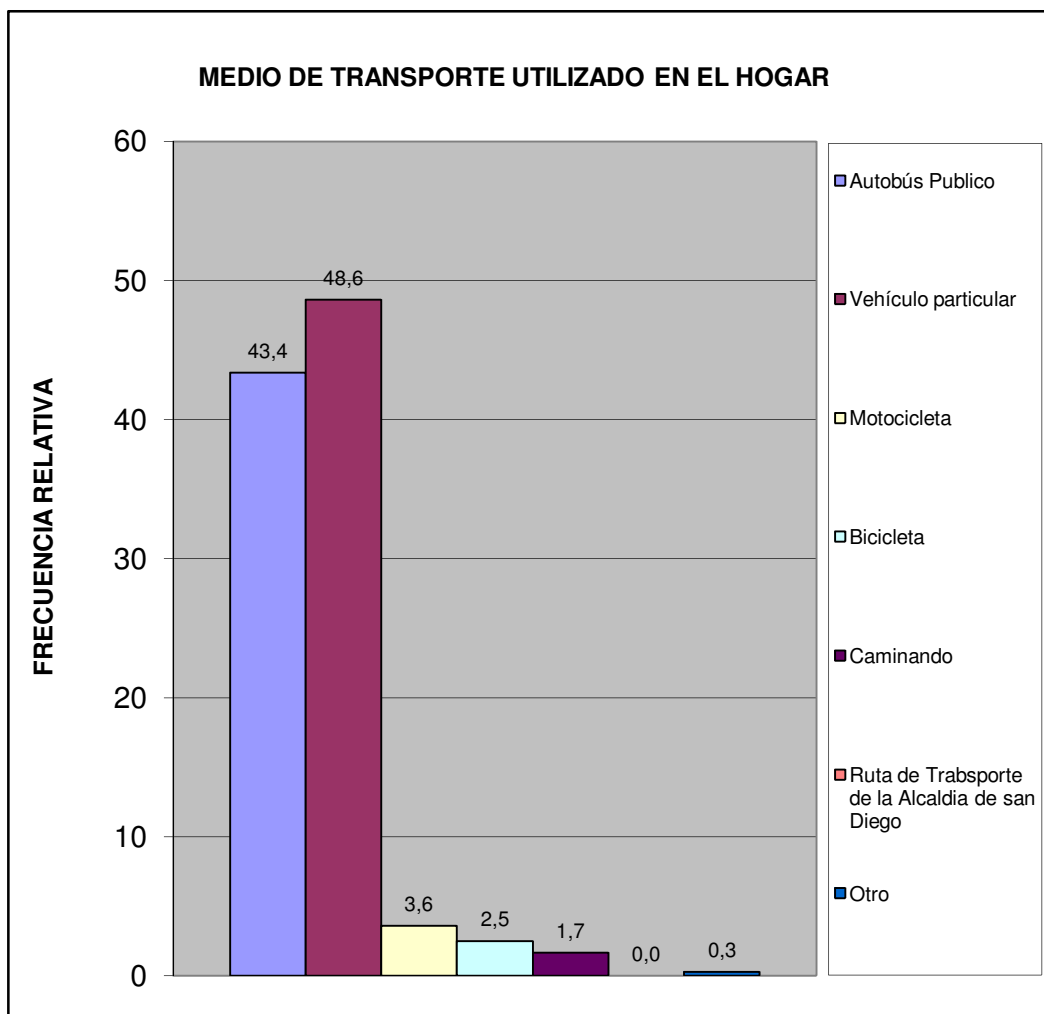

Norte A	Todos los Urbanismo del Sector Norte A
---------	--

¿Cuál es el problema más importante que afronta el transporte público?	fa	%
La inseguridad dentro de la unidad (atracos, robos, agresiones físicas)	79	19,1
La falta de limpieza	25	6,0
El tiempo que tardan en llegar al destino	64	15,5
El tiempo que se tarda esperándolos en la parada	88	21,3
El mal estado de la unidad	26	6,3
La ciudad ha crecido y se siguen manteniendo las mismas rutas	26	6,3
La falta de supervisión del servicio de transporte	19	4,6
Maltrato de los operadores a los usuarios del sistema	18	4,3
Otro	6	1,4
Ningún miembro del hogar usa transporte público	34	8,2
No Sabe	29	7,0
TOTAL	414	100

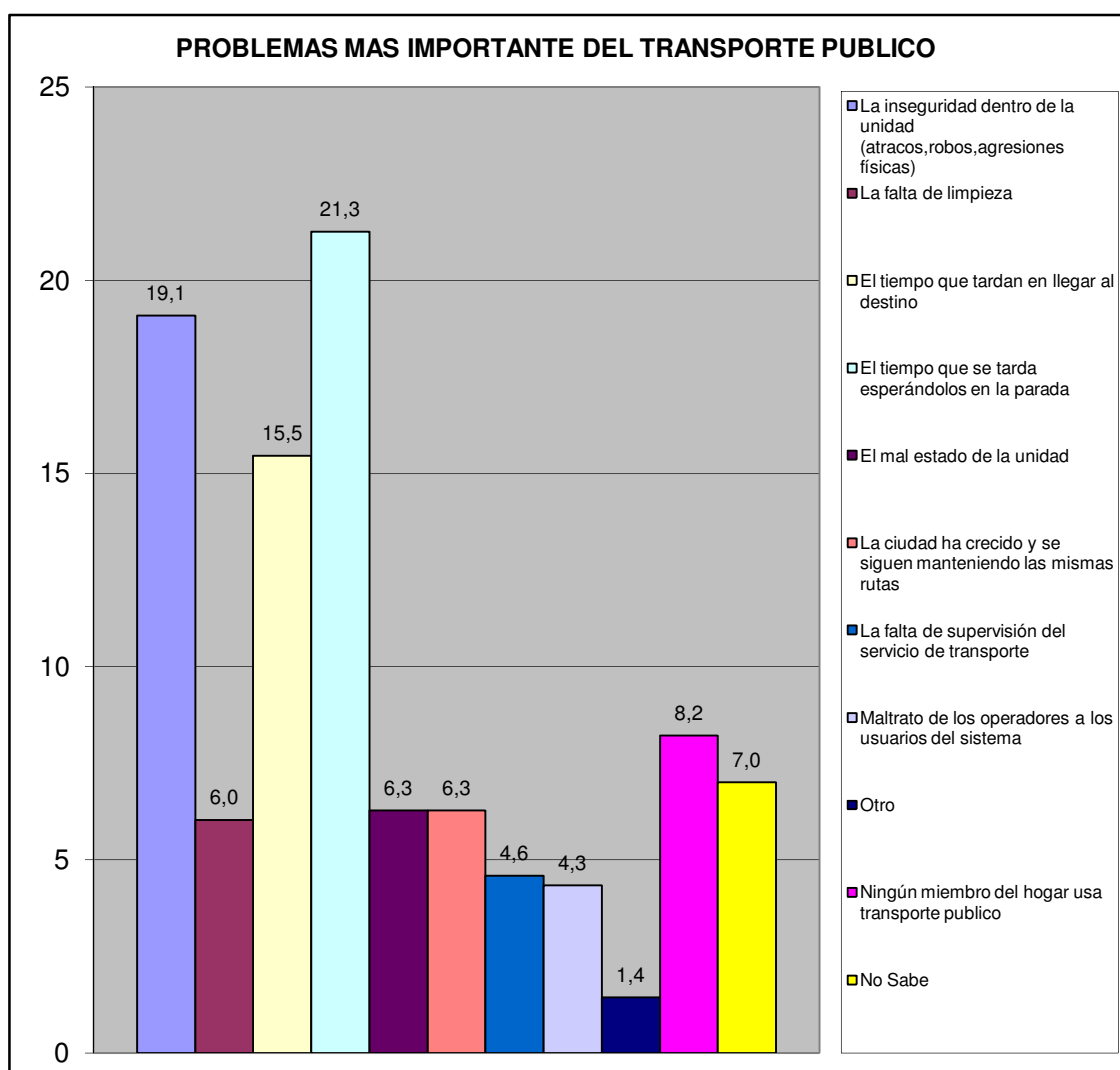

Norte A	Todos los Urbanismo del Sector Norte A
---------	--

VI.- SEGURIDAD PÚBLICA.

¿Con que frecuencia la policía patrulla en la calle donde está ubicada su vivienda?	fa	%
Diario	30	9,5
Interdiario	50	15,8
Semanal	64	20,2
No patrullan	149	47,0
No sabe	20	6,3
No responde	4	1,3
TOTAL	317	100

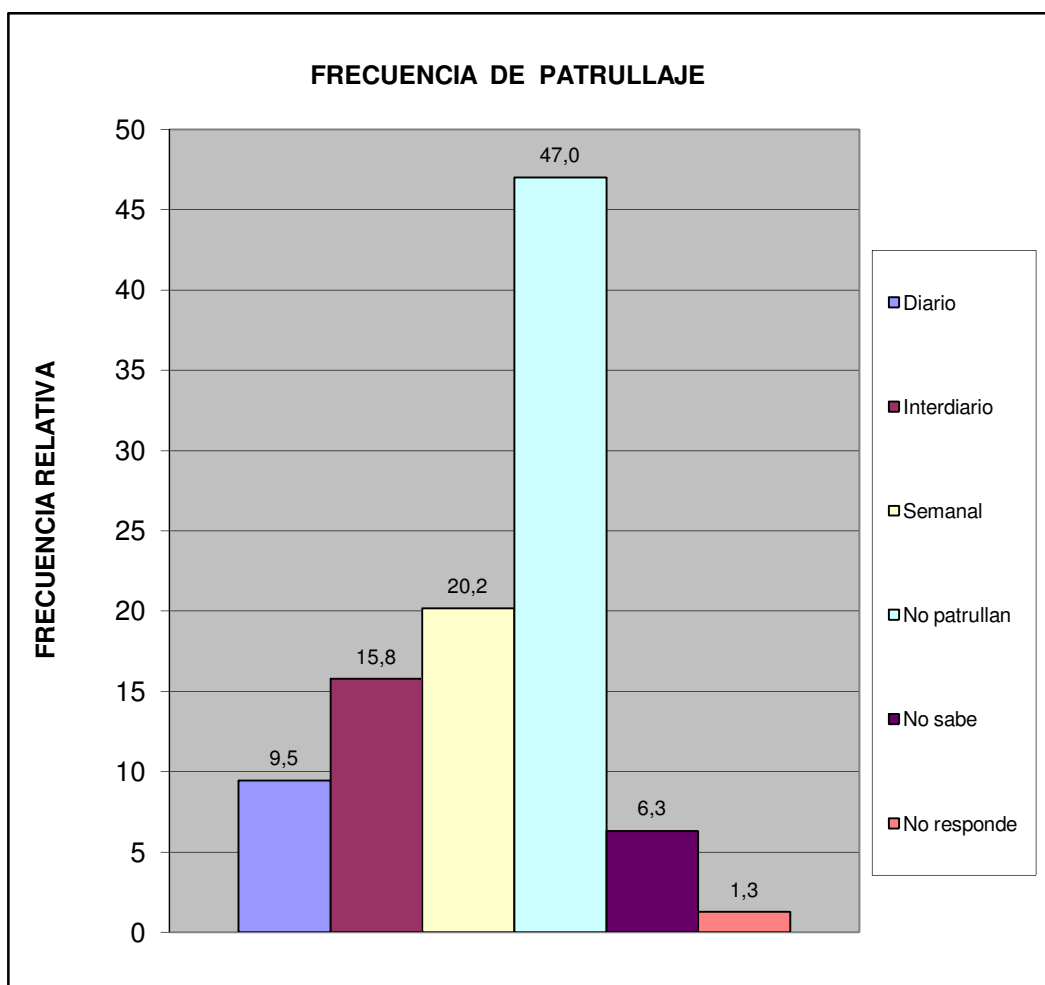

Norte A	Todos los Urbanismo del Sector Norte A
---------	--

¿En los ultimos seis meses se han cometido delitos en su comunidad?	fa	%
Si	193	60,9
No	104	32,8
No sabe	16	5,0
No Responde	4	1,3
Total	317	100

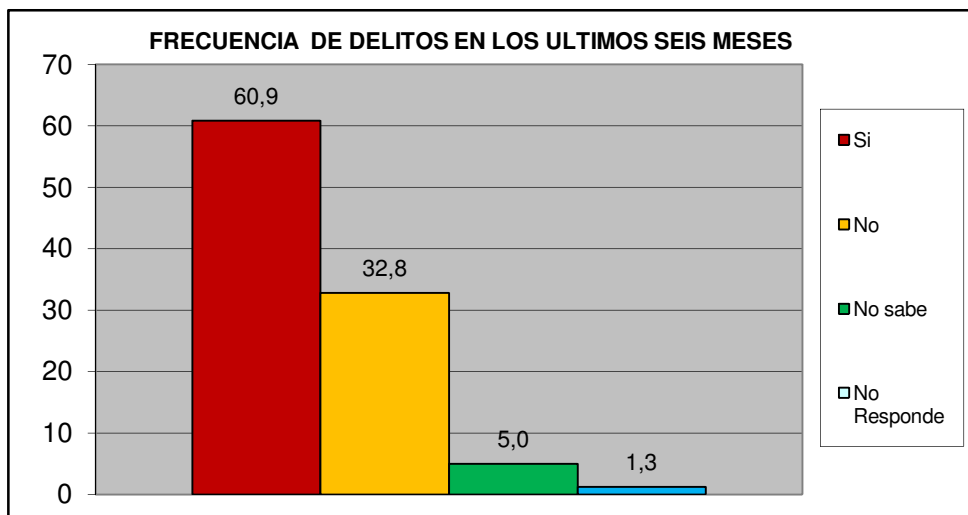

¿Ha presentado usted alguna denuncia ante los organismos competentes?	fa	%
Si	55	28,5
No	138	71,5
TOTAL	193	100

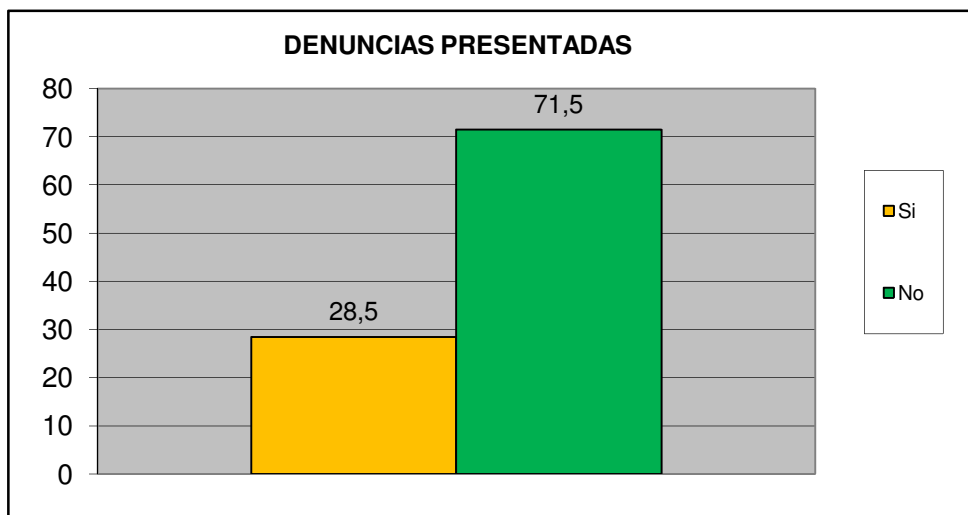

Norte A	Todos los Urbanismo del Sector Norte A
----------------	---

¿Cómo evalúa usted la gestión de la Policía municipal de San Diego?	fa	%
Excelente	10	3,2
Buena	67	21,1
Regular	114	36,0
Mala	53	16,7
Pésima	29	9,1
No opina	44	13,9
TOTAL	317	100

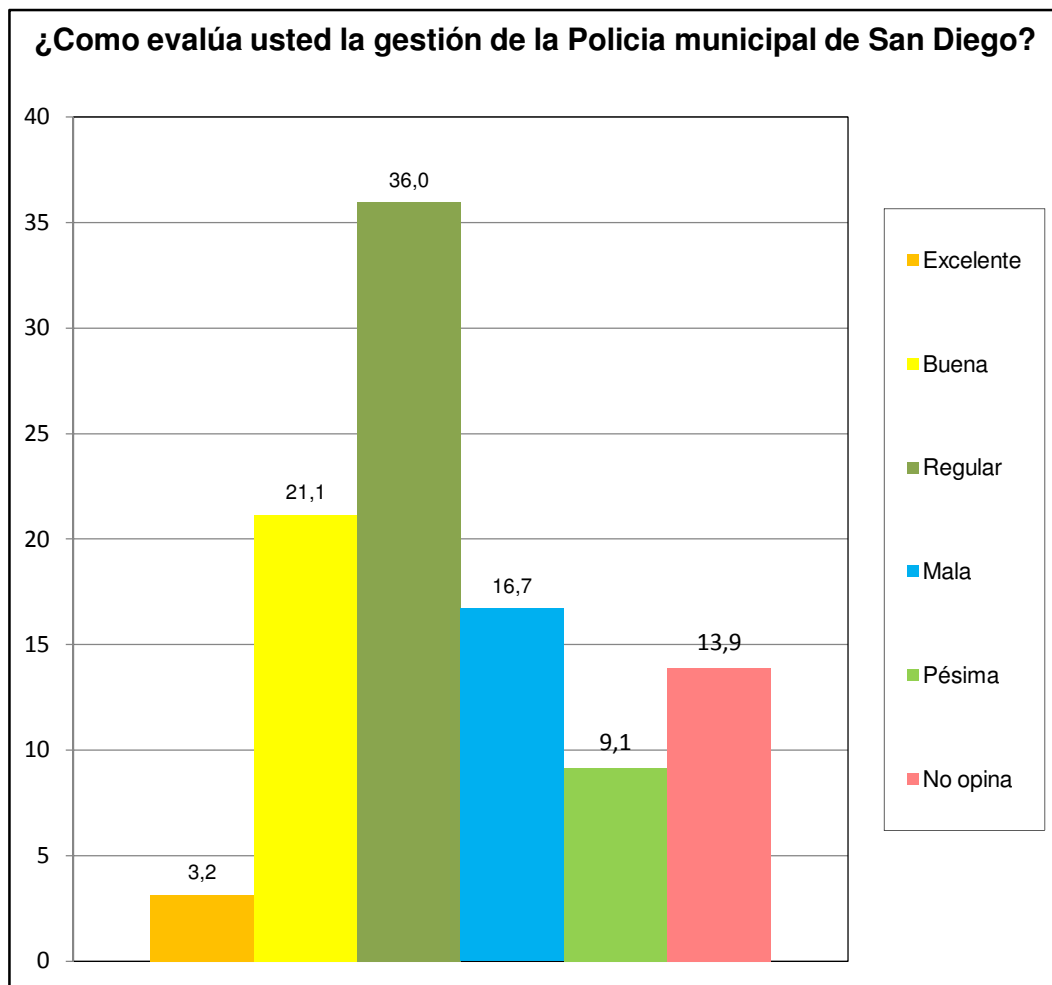

Norte A	Todos los Urbanismo del Sector Norte A
---------	--

¿Ha solicitado y/o recibido servicio de bomberos y/o ambulancias por parte de la Fundación Cuerpo de Bomberos de San Diego?	fa	%
Si	41	12,9
No	259	81,7
No Sabe	3	0,9
No Responde	14	4,4
TOTAL	317	100

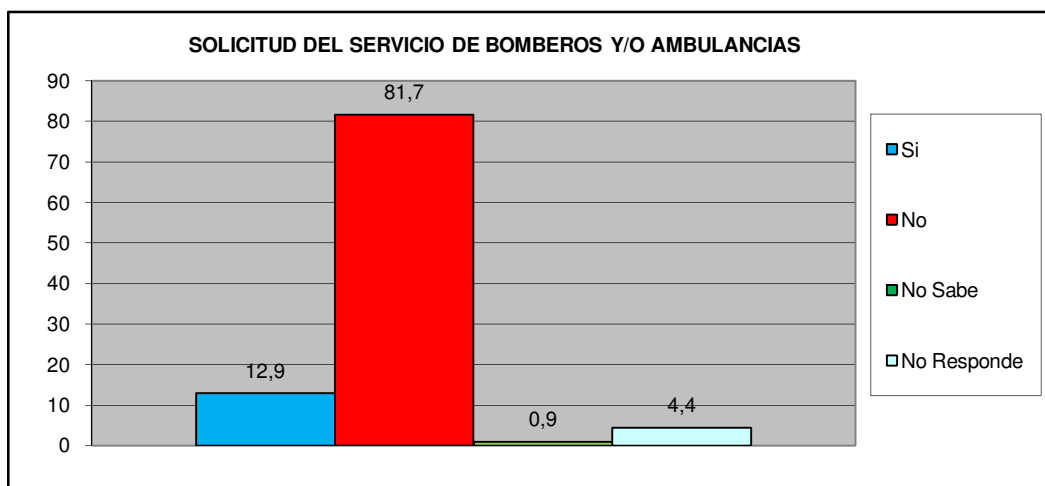

¿En Caso de ser positivo, quedo satisfecho con el servicio recibido por parte de la Fundación Cuerpo de Bomberos de San Diego?	fa	%
Si	29	70,7
No	8	19,5
No Sabe	0	0,0
No Responde	4	9,8
TOTAL	41	100

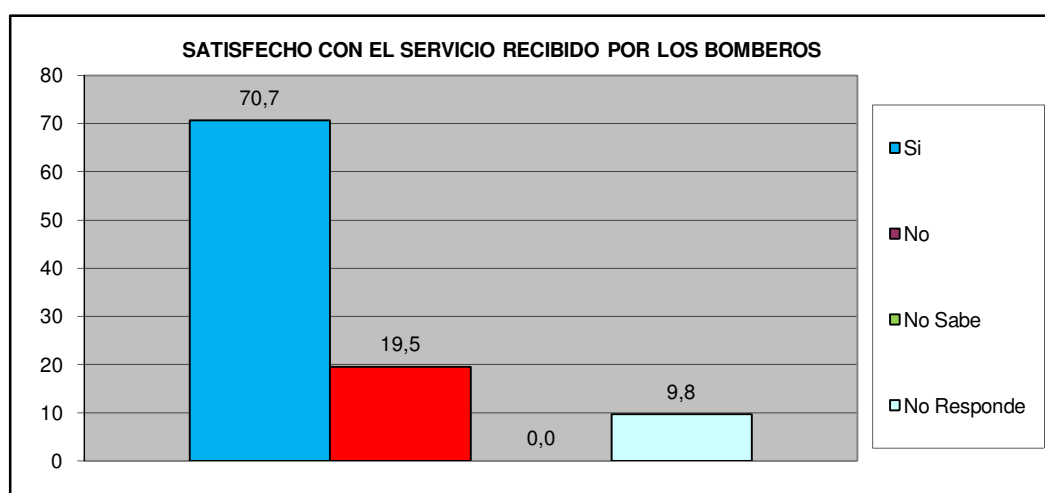

Norte A	Todos los Urbanismo del Sector Norte A
----------------	---

VII.- EDUCACIÓN.

Como Evalúa Ud. La calidad ACADÉMICA de los preescolares de la Alcaldía y de la escuela Municipal Monseñor Luis E. Henríquez.	fa	%
Excelente	41	12,9
Buena	101	31,9
Regular	21	6,6
Mala	8	2,5
Pésima	3	0,9
No Sabe / No opina	143	45,1
TOTAL	317	100

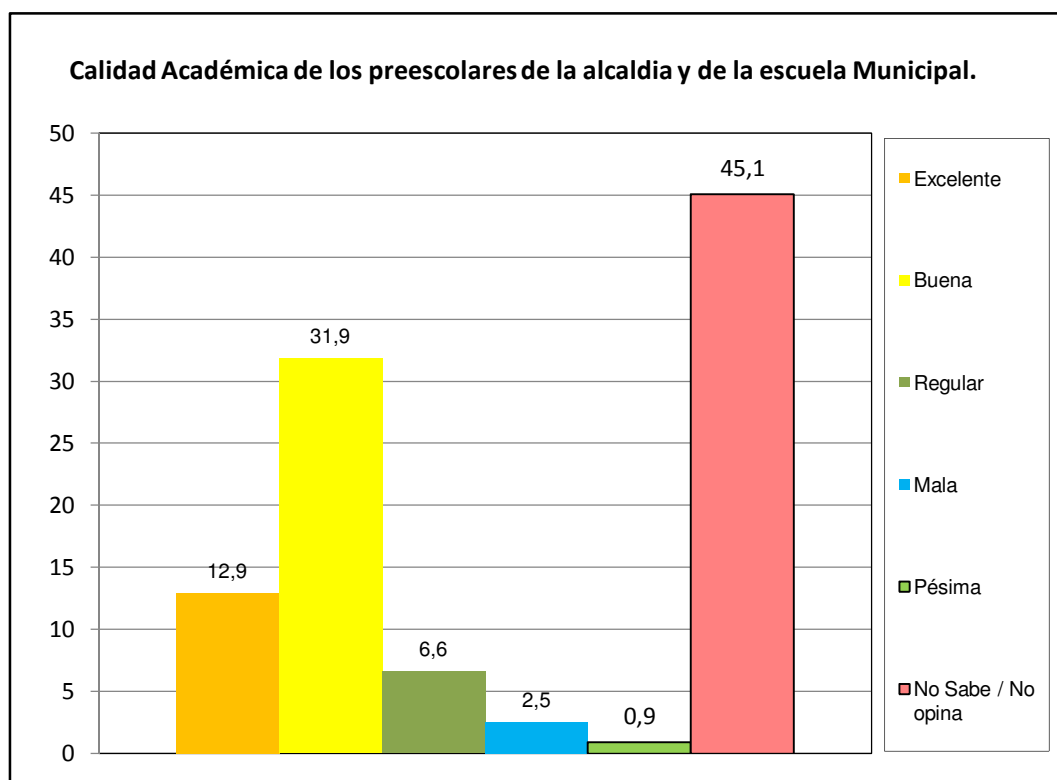

Norte A	Todos los Urbanismo del Sector Norte A
---------	--

VIII.- CAPACIDAD DE ACCESO DEL HOGAR A LOS SERVICIOS DE SALUD.

		fa	%
¿Alguna vez usted o algún miembro de su hogar ha dejado de comprar medicinas prescritas debido a su costo?	Si	163	52,4
	No	148	47,6
TOTAL		311	100

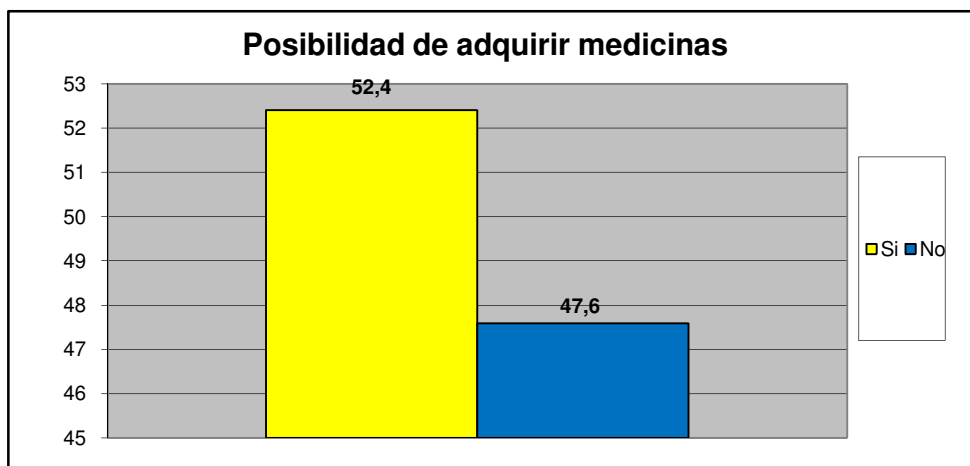

		fa	%
¿Presenta Ud o algun miembro de su familia dificultad para acceder a los servicios de salud?	Si	76	25,7
	No	220	74,3
TOTAL		296	100

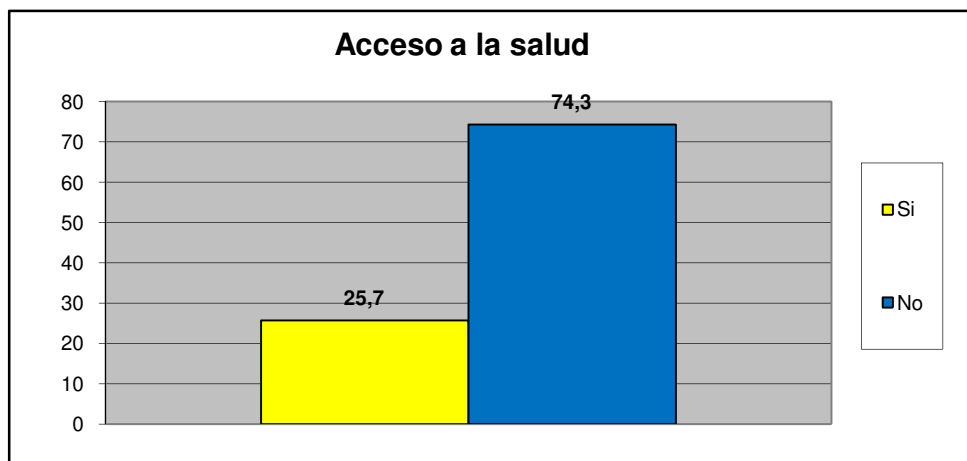

Norte A	Todos los Urbanismo del Sector Norte A
---------	--

Principal causa para no acceder al Servicio de Salud	fa	%
Nos queda lejos de nuestra casa	23	22,5
No nos atienden el mismo día	6	5,9
Son muy costosos los tratamientos médicos	24	23,5
son muy costosas las consultas medicas	17	16,7
el trato que recibimos no es el adecuado	3	2,9
Los horarios de atención al publico son reducidos	4	3,9
Otra	16	15,7
No sabe	2	2,0
No Responde	7	6,9
TOTAL.	102	100

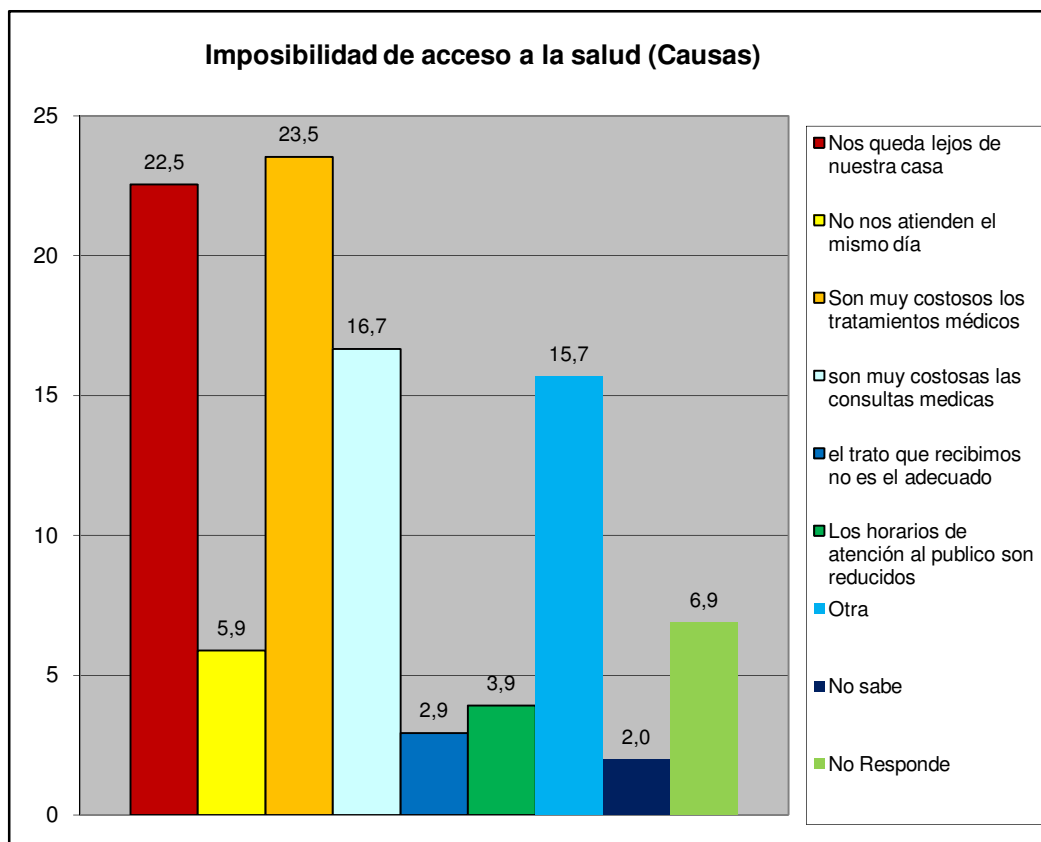

Norte A	Todos los Urbanismo del Sector Norte A
---------	--

IX.- EVALUACIÓN DE LA GESTIÓN MUNICIPAL

¿Asistió Usted a la Feria Navideña (BAZAR) de San Diego?	fa	%
Si	240	75,7
No	77	24,3
TOTAL	317	100

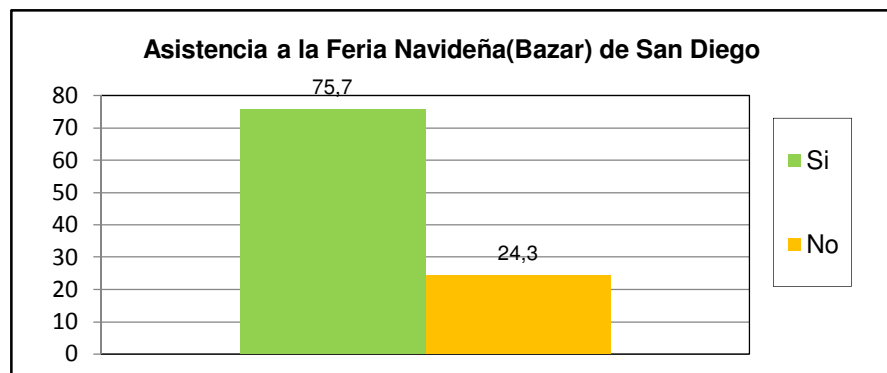

¿Cuál es la percepción que Usted tiene de la Feria Navideña (BAZAR) de San Diego?	fa	%
Excelente	111	35,0
Buena	134	42,3
Regular	24	7,6
Mala	5	1,6
Pésima	1	0,3
No opina	42	13,2
TOTAL	317	100

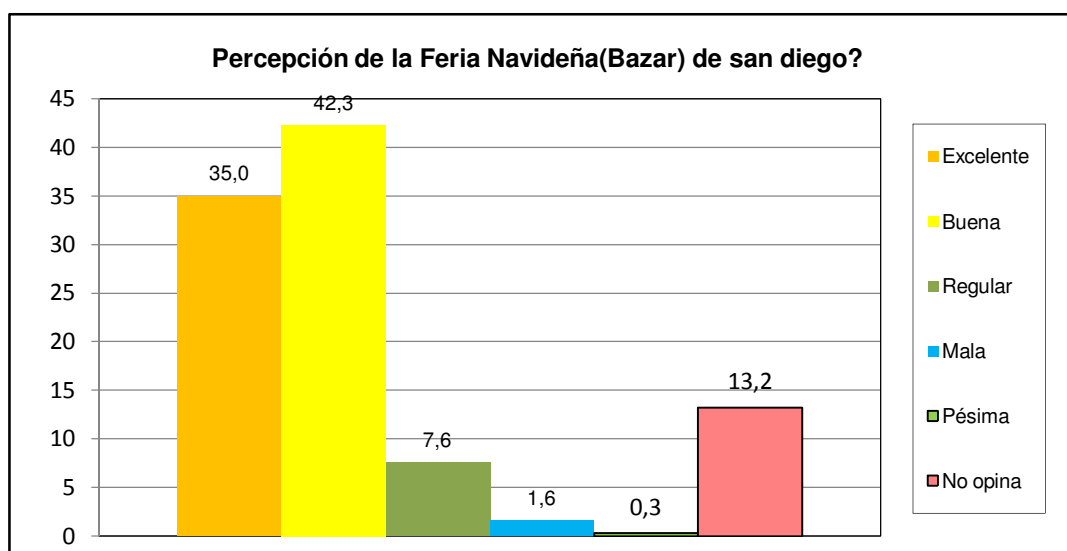

Norte A	Todos los Urbanismo del Sector Norte A
---------	--

¿Posee su inmueble el carnet de servicios municipales?	fa	%
Si	60	18,9
No	237	74,8
No sabe	14	4,4
No Responde	6	1,9
TOTAL	317	100

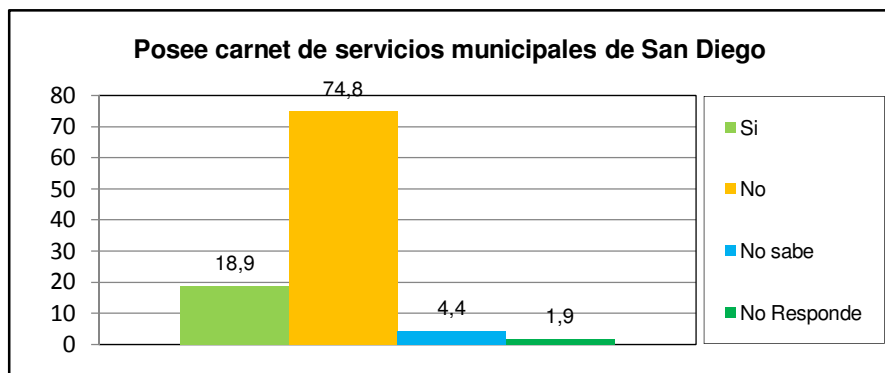

¿Cuál es la percepción de la planta embotelladora de Agua Potable y de los puntos de distribución de San Diego?	fa	%
Excelente	81	25,6
Buena	132	41,6
Regular	24	7,6
Mala	8	2,5
Pésima	1	0,3
No opina	71	22,4
TOTAL	317	100

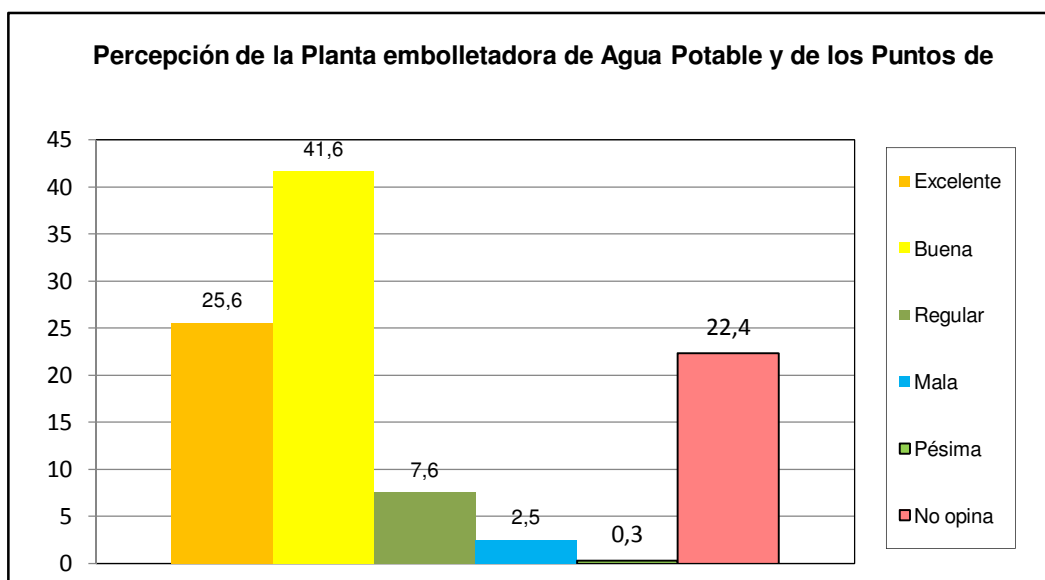

Norte A	Todos los Urbanismo del Sector Norte A
----------------	---

¿Como evalua usted la gestion municipal?	fa	%
Excelente	40	12,6
Buena	140	44,2
Regular	97	30,6
Mala	20	6,3
Pésima	9	2,8
No opina	11	3,5
TOTAL	317	100

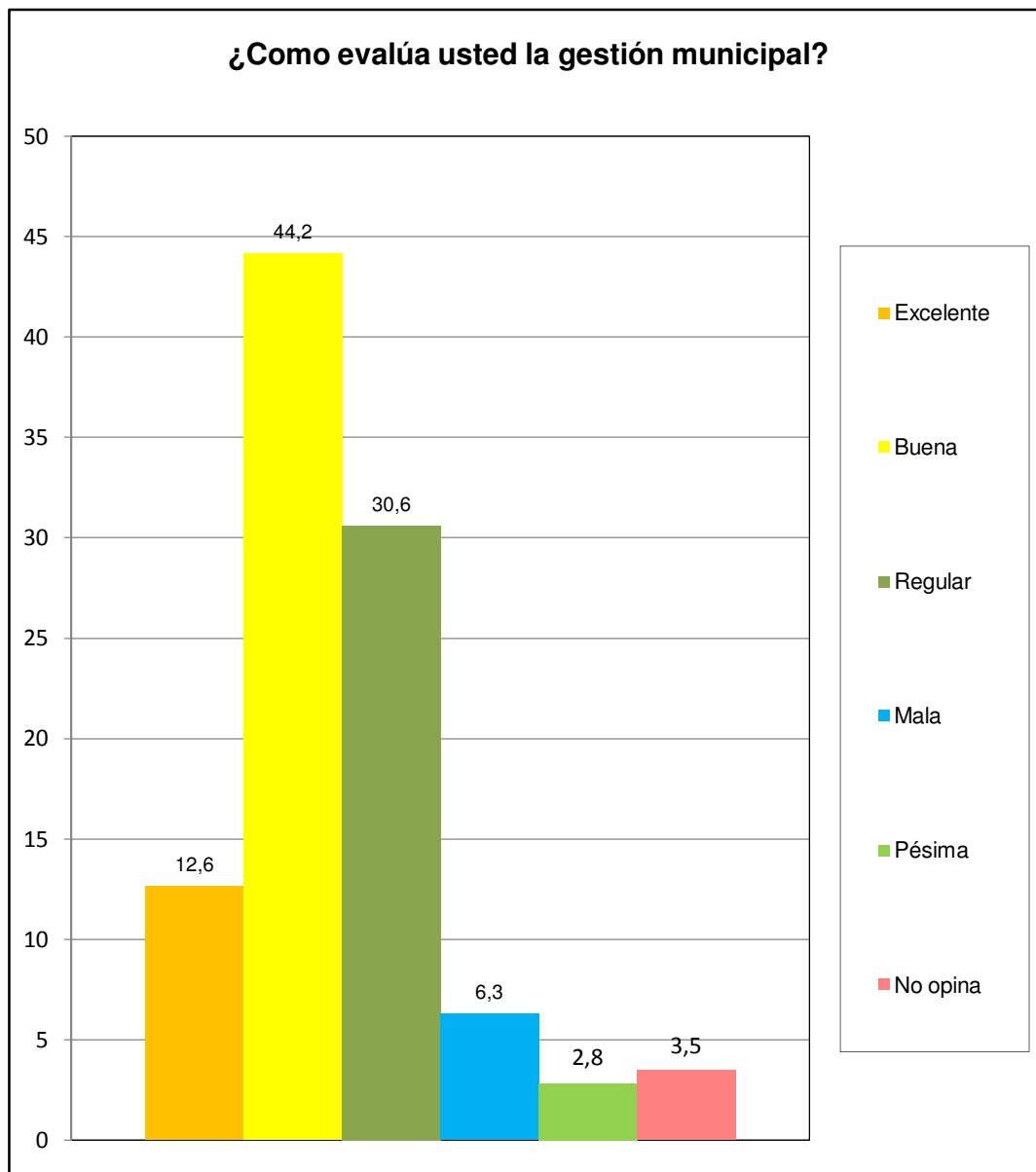

Norte A	Todos los Urbanismo del Sector Norte A
---------	--