



República Bolivariana de Venezuela
Estado Carabobo
Sala Técnica del Consejo Local de Planificación Pública
del Municipio San Diego

Indice de Bienestar Humano Municipal de San Diego 2015.

DECODIFICACION DE RESULTADOS DEL INSTRUMENTO

I.- DATOS DE LOCALIZACIÓN DE LA VIVIENDA.

Sector	Nombre de Residencia o urbanismo
Norte B	Ciudad Montemayor

II.- SITUACIÓN SOCIOECONÓMICA.

Características de la Vivienda	fa	%
Mansión.	1	2,1
Quinta o Casa quinta.	0	0,0
Townhouse.	0	0,0
Casa.	0	0,0
Apartamento.	46	97,9
Penthouse.	0	0,0
Apartamento en casa (anexo).	0	0,0
Casa de Vecindad o Pensión.	0	0,0
Rancho.	0	0,0
Otra Clase de Vivienda.	0	0,0
TOTAL	47	100

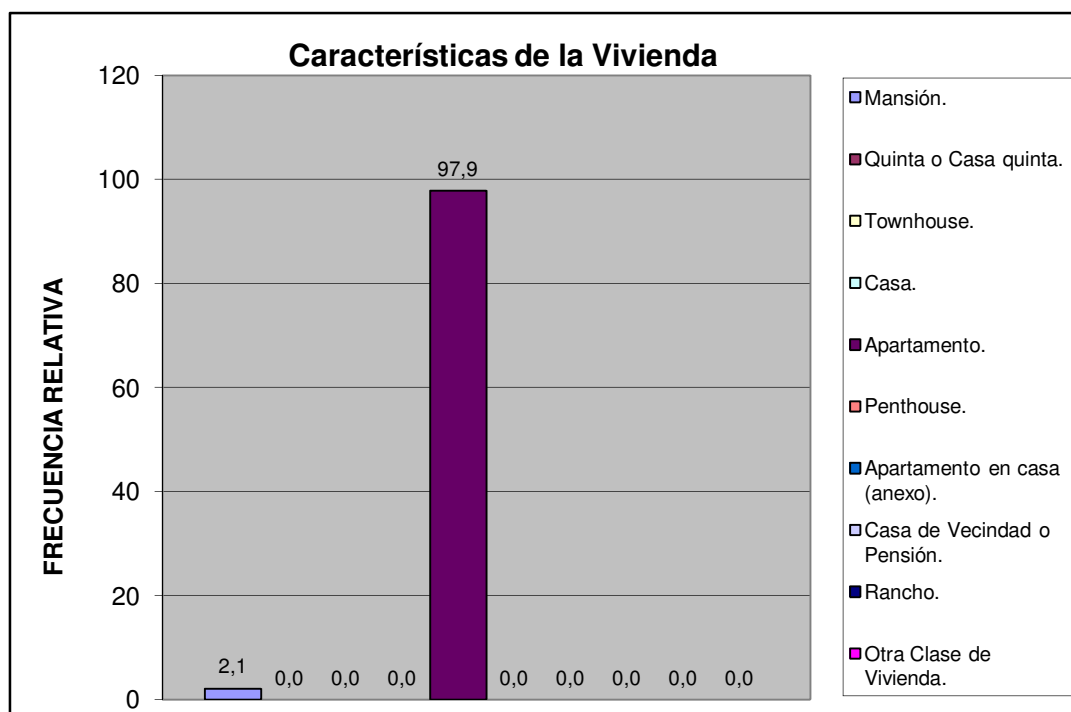

Norte B	Ciudad Montemayor
---------	-------------------

Material de Construcción Predominante en Paredes	fa	%
Bloque o ladrillo frisado	29	61,7
Bloque o ladrillo sin frisar	0	0,0
Concreto	18	38,3
Madera aserrada/formica/fibra de vidrio o similares	0	0,0
Adobe/tapia/baharaque	0	0,0
Caña/palma/tabla/carton piedra/similares	0	0,0
TOTAL	47	100

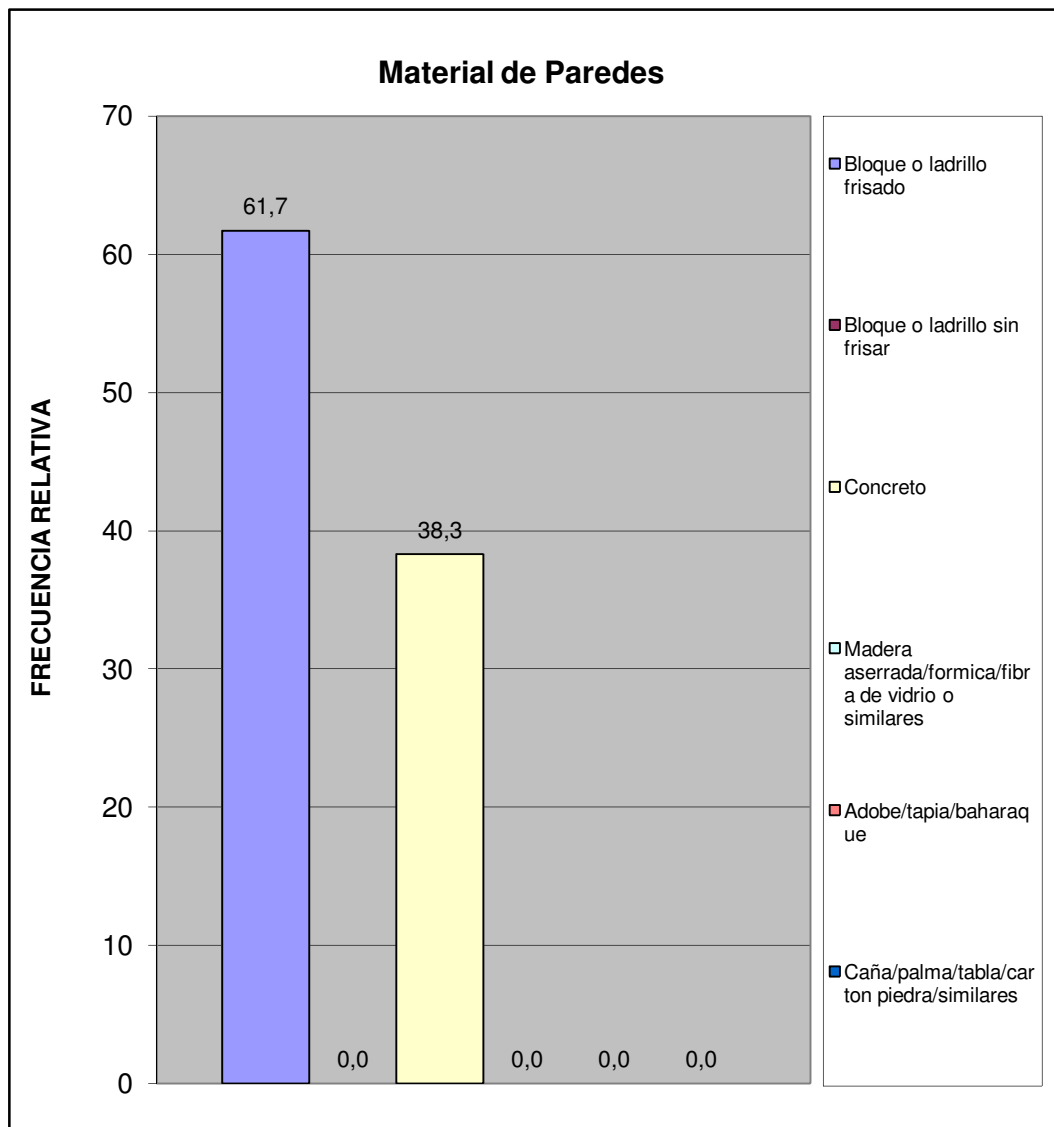

Norte B	Ciudad Montemayor
---------	-------------------

Material de Construcción Predominante en Pisos	fa	%
Mosaico/granito/vinil/cerámica/ladrillo	43	91,5
Terracota/parquet/alfombra y similares	0	0,0
Cemento Pulido	4	8,5
Cemento rustico	0	0,0
Tierra	0	0,0
Tablas/tablonos y similares	0	0,0
TOTAL	47	100

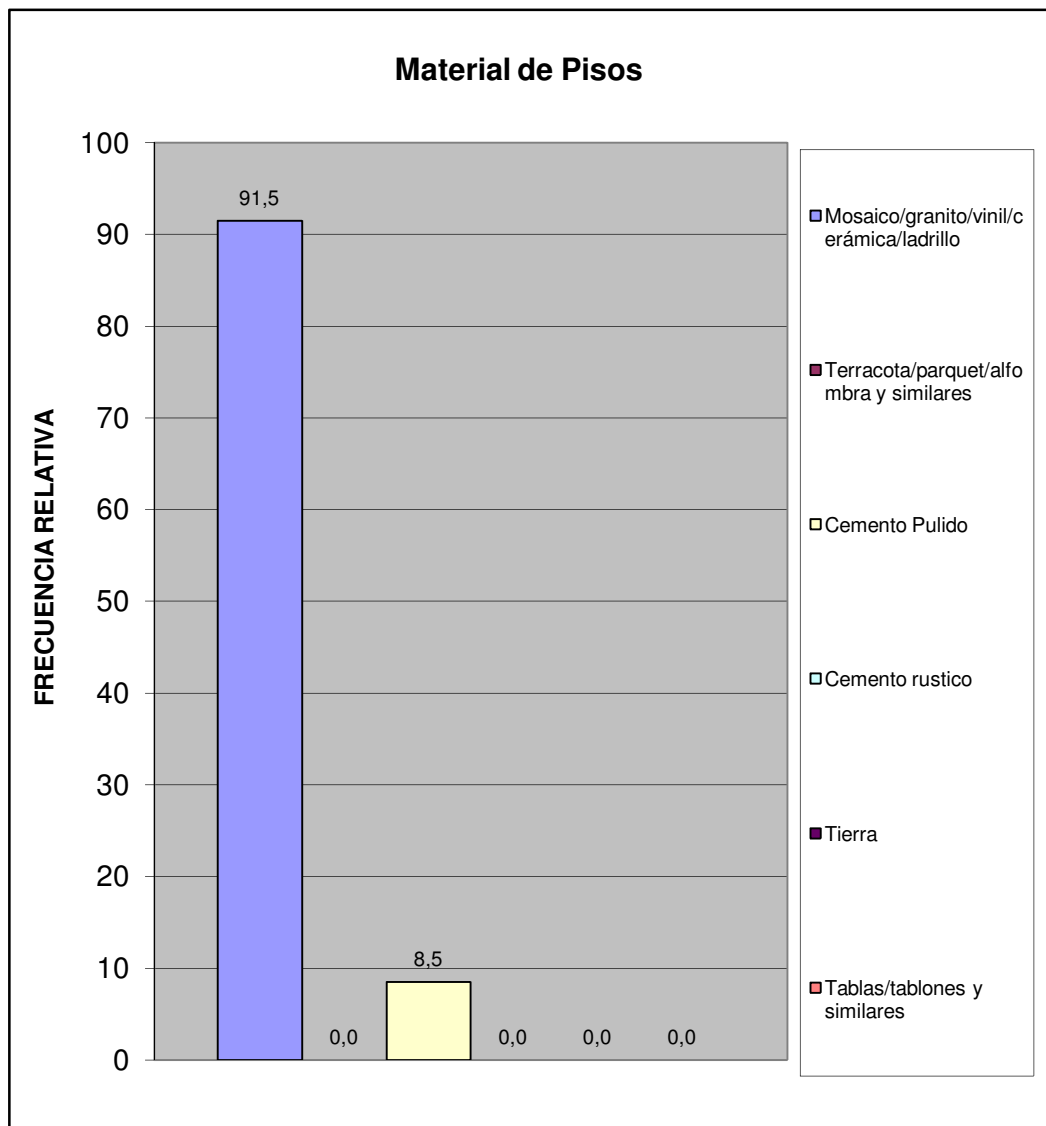

Norte B	Ciudad Montemayor
---------	-------------------

Material de Construcción Predominante en Techos	fa	%
Concreto Armado	47	100,0
Ladrillo-concreto	0	0,0
Fibra sintetica	0	0,0
Asbesto y similares	0	0,0
Laminas metalicas (Zinc y similares)	0	0,0
Tablas/tablonos y similares	0	0,0
Caña/palma y similar	0	0,0
TOTAL	47	100

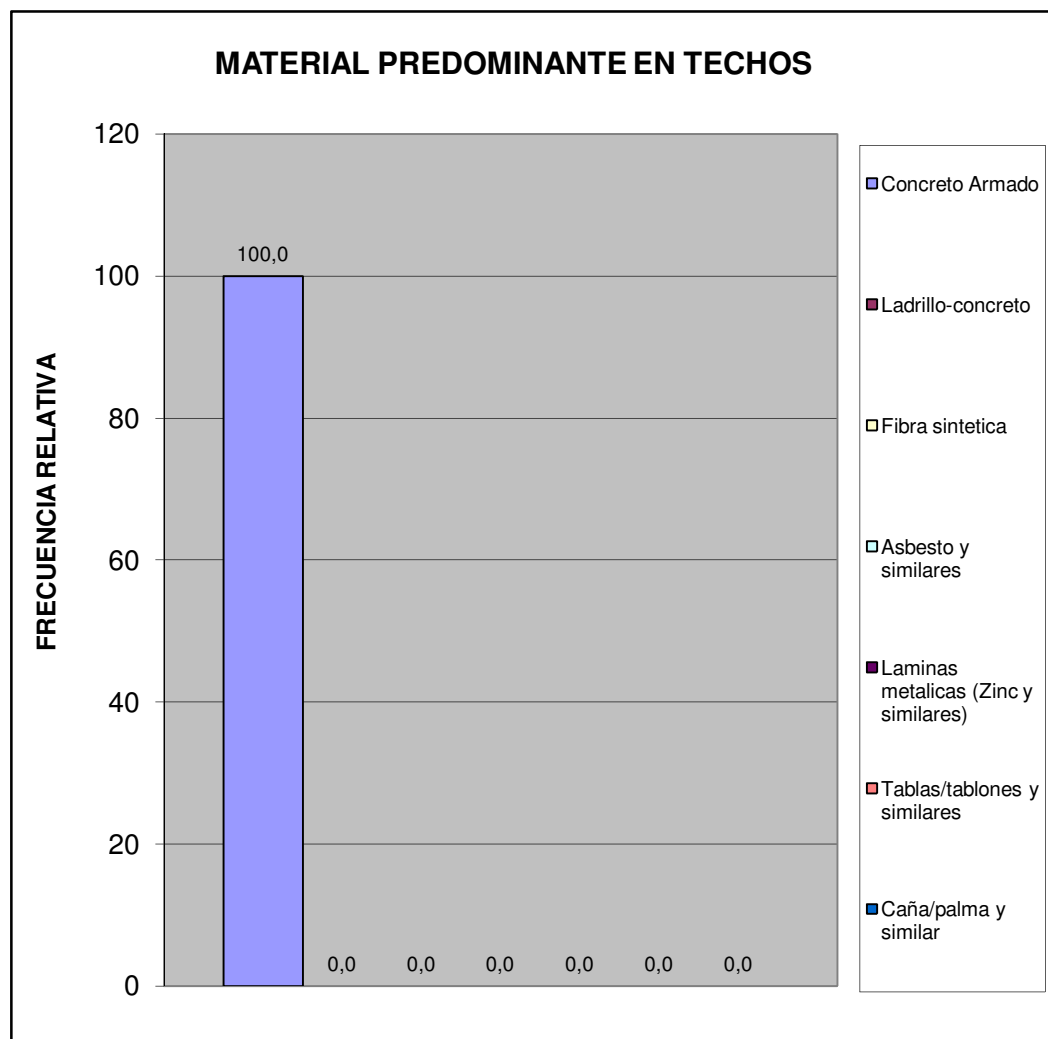

Norte B	Ciudad Montemayor
---------	-------------------

Hacinamiento Detectado	fa	%
Hogar Hacinado	0	0,0
Hogar No Hacinado	47	100,0
Total	47	100



Ingreso Familiar	fa	%
Menos de Bs. 8.966	2	7,7
Entre Bs. 8.966 - 17.932	7	26,9
Entre Bs. 17.932 - 25.000	11	42,3
Entre Bs. 25.000 - 40.000	6	23,1
Mas de Bs. 40.000	0	0,0
TOTAL	26	100

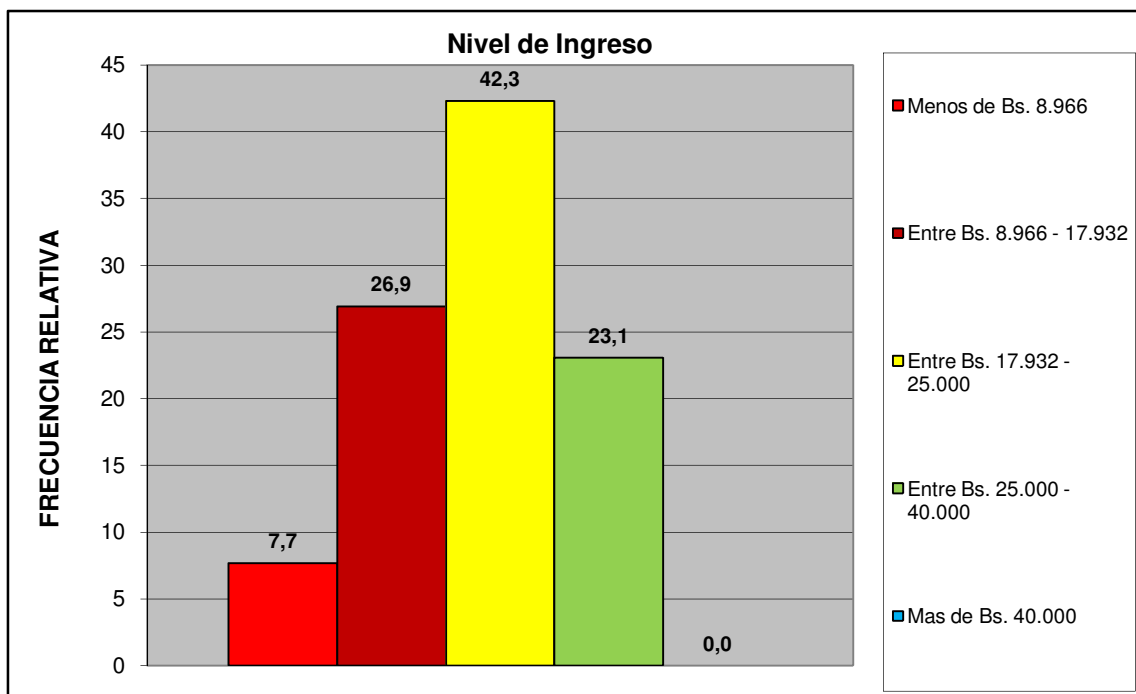

Norte B	Ciudad Montemayor
---------	-------------------

Criterio Linea de la Pobreza	fa	%
Hogar Pobre Extremo. Si ICANP < 1	2	7,7
Hogar Pobre Relativo. Si $1 \leq \text{ICAPC} < 2$	7	26,9
Hogar No Pobre. Si ICAPC > 2	17	65,4
Total	26	100

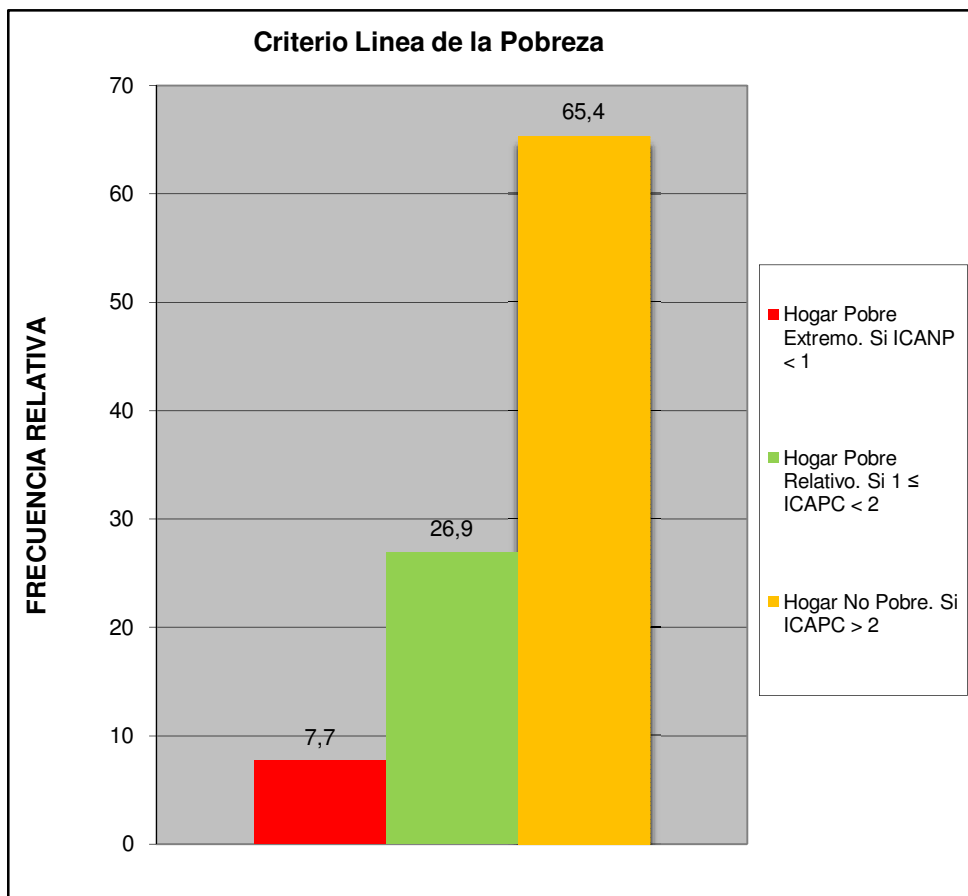

Norte B	Ciudad Montemayor
---------	-------------------

Cual es el nivel academico de los miembros de la familia que trabajan en el hogar:	fa	%
Primaria	1	2,2
Secundaria Inconclusa	1	2,2
Bachiller	3	6,7
Técnico Medio	4	8,9
Técnico Superior Universitario	7	15,6
Universitario	23	51,1
Universitario con postgrado	6	13,3
Otro	0	0,0
TOTAL	45	100

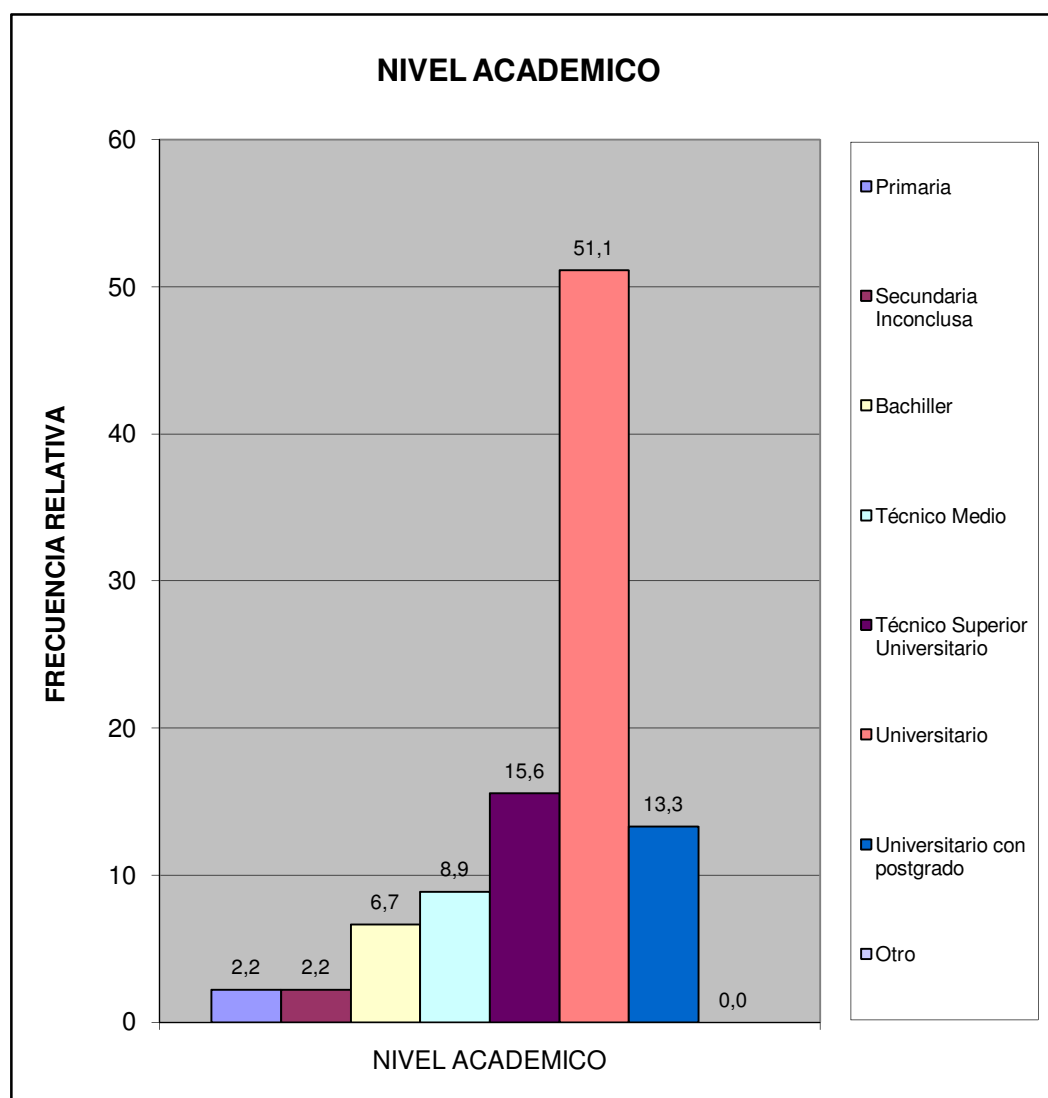

Norte B	Ciudad Montemayor
---------	-------------------

¿Cuales cree que son los principales problemas de su comunidad, por orden de prioridad del 1 mayor importancia al 8 menor importancia relativa?	fa	%
Deporte	164	10,4
Educación	225	14,2
Seguridad	319	20,1
Salud	211	13,3
Cultura y Recreación	124	7,8
Infraestructura	173	10,9
Servicios Públicos	246	15,5
Ambiente	122	7,7
TOTAL	1584	100

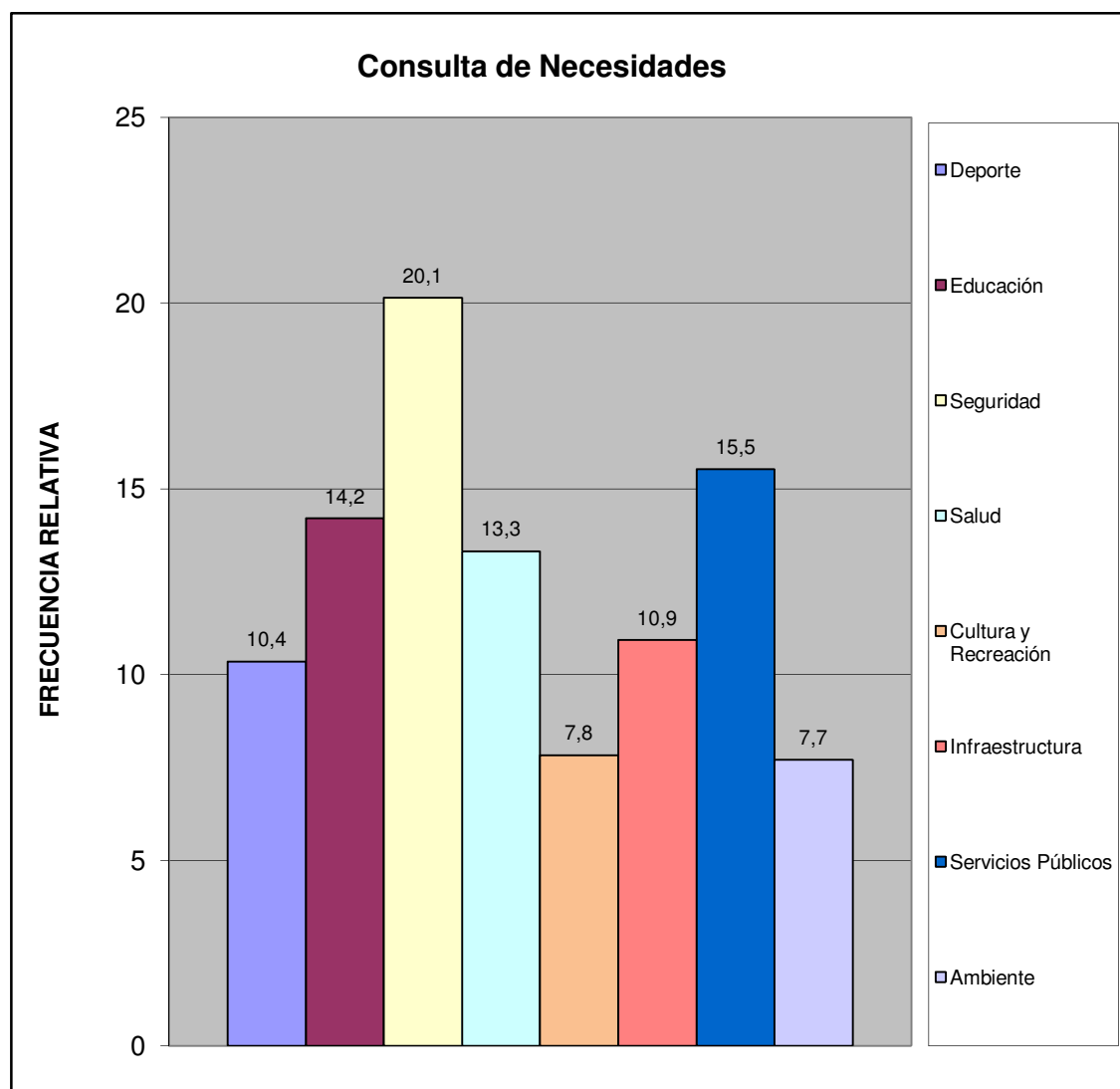

Norte B	Ciudad Montemayor
---------	-------------------

¿Considera usted que la inflación afecta la calidad de vida de su familia?	fa	%
Si	44	93,6
No	0	0,0
No Sabe	1	2,1
No Responde	2	4,3
TOTAL	47	100

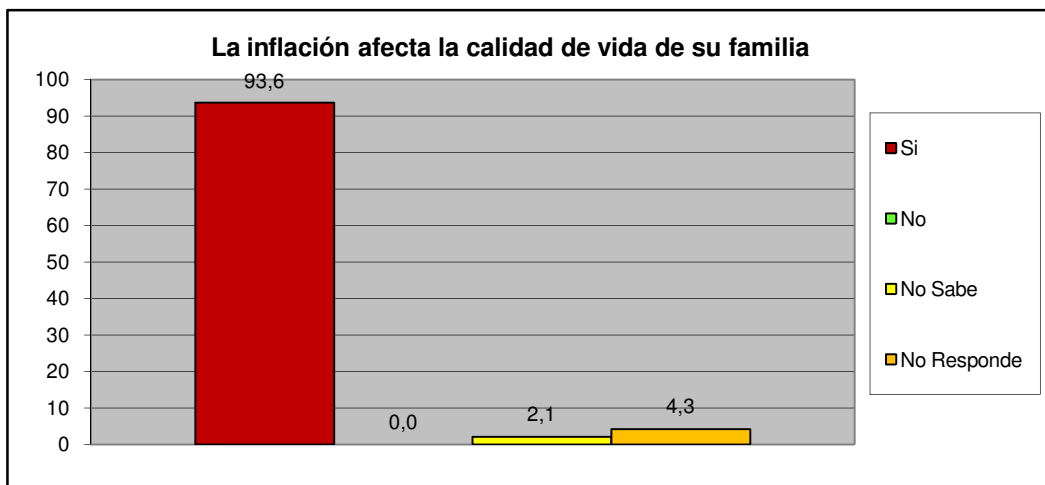

¿Considera usted que la escasez incrementa el costo de la canasta alimentaria?	fa	%
Si	44	93,6
No	1	2,1
No Sabe	0	0,0
No Responde	2	4,3
TOTAL	47	100

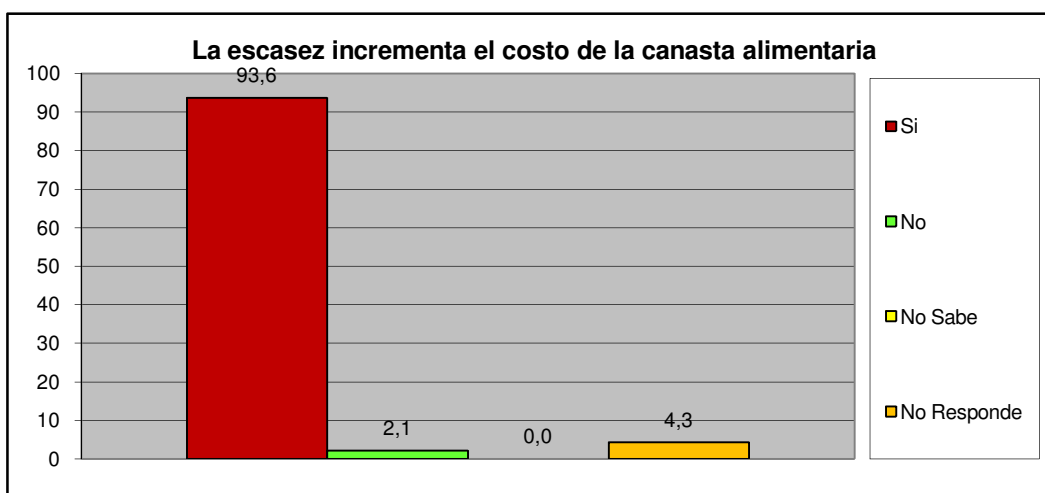

Norte B	Ciudad Montemayor
----------------	--------------------------

III.- SERVICIOS PÚBLICOS.

A esta Vivienda llega el agua por:	fa	%
Acueducto o tubería	15	31,9
Camión Cisterna	0	0,0
Pila publica o estanque	0	0,0
Pozo con tubería o Bomba	32	68,1
Pozo o manantial protegido	0	0,0
Otro	0	0,0
TOTAL	47	100

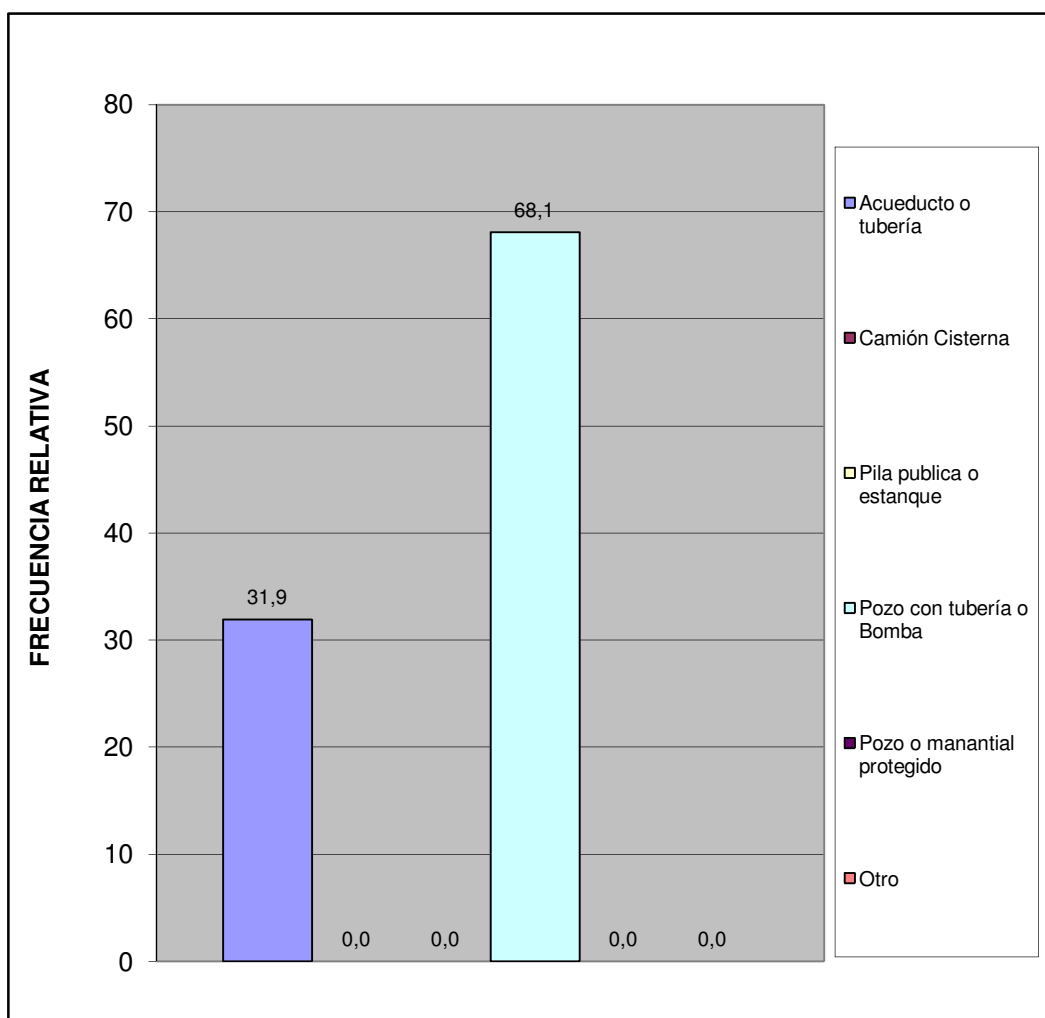

Norte B	Ciudad Montemayor
---------	-------------------

¿En esta vivienda tienen alguno de estos problemas con el suministro de agua?	fa	%
Se interrumpe el servicio Frecuentemente.	23	42,6
La cantidad o presión del agua es muy baja.	7	13,0
El agua es turbia.	10	18,5
Tiene mal olor o mal sabor.	5	9,3
Todas las anteriores.	4	7,4
Otros	5	9,3
TOTAL	54	100

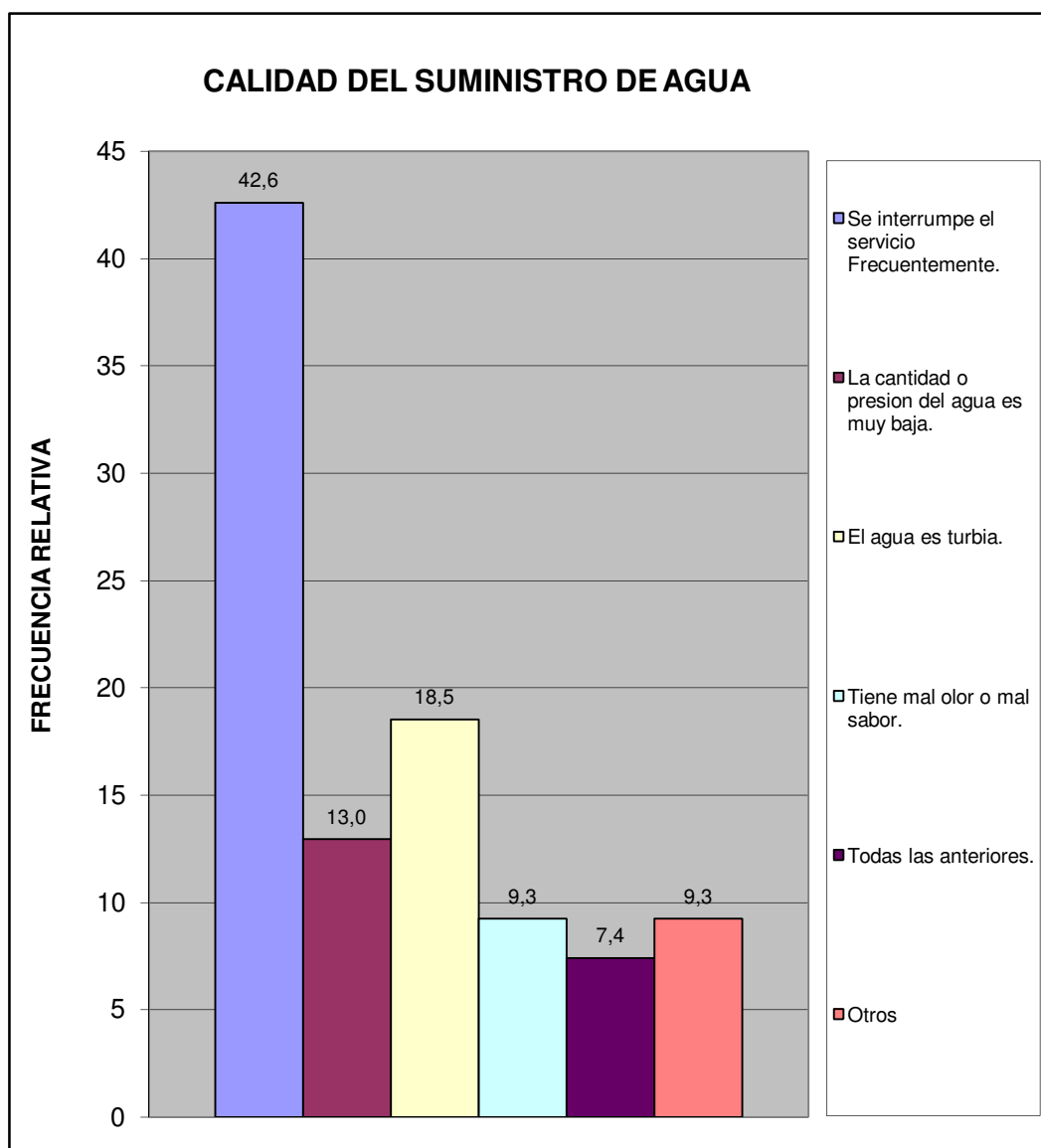

Norte B	Ciudad Montemayor
---------	-------------------

¿En su vivienda tienen alguno de estos problemas con el suministro eléctrico?	fa	%
Frecuentes altas y bajas de tensión	21	39,6
Se interrumpe frecuentemente el suministro	12	22,6
Cortos circuitos y quema de artefactos electricos	2	3,8
No tiene problemas con el suministro electrico	17	32,1
Otro	1	1,9
TOTAL	53	100

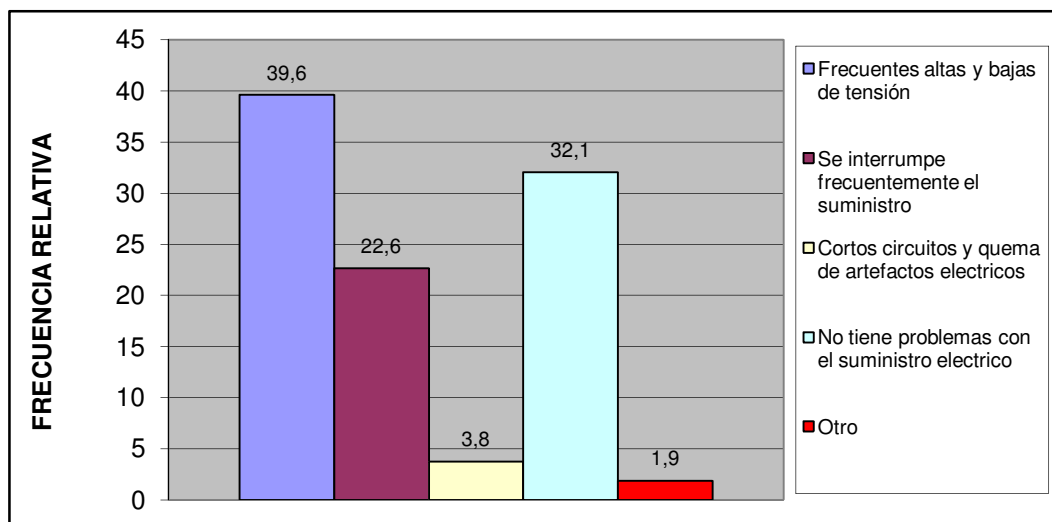

Esta vivienda tiene:	fa	%
Poceta conectada a cloaca	47	100,0
Poceta conectada a pozo séptico	0	0,0
No tiene conexión a pozo séptico o a la cloaca	0	0,0
Excusado de hoyo o letrina	0	0,0
No tiene excusado	0	0,0
TOTAL	47	100



Norte B	Ciudad Montemayor
----------------	--------------------------

IV.- ACCESIBILIDAD A SERVICIOS PÚBLICOS.

¿Qué percepción tiene usted acerca de la limpieza del Municipio San Diego?	fa	%
Excelente	9	19,1
Buena	29	61,7
Regular	6	12,8
Mala	1	2,1
Pesima	0	0,0
No opina	2	4,3
TOTAL	47	100

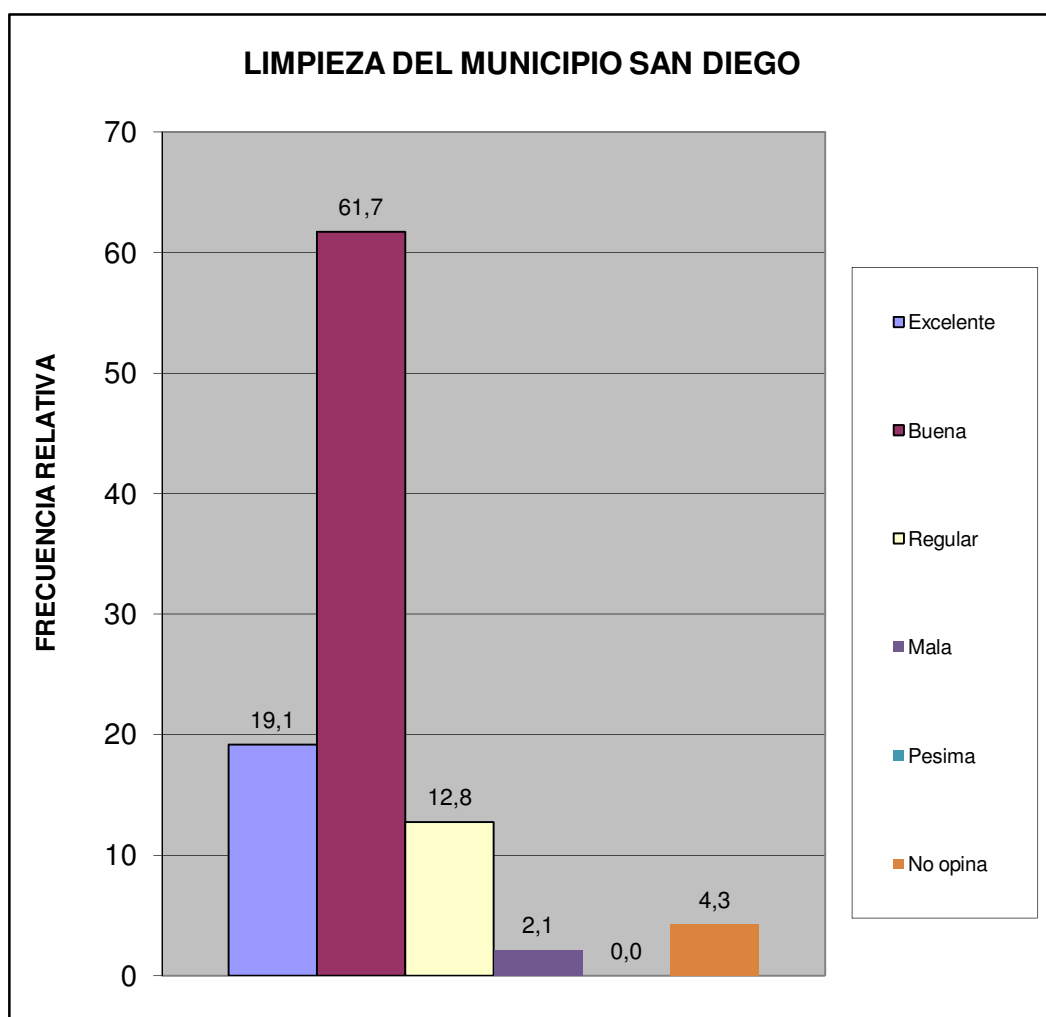

Norte B	Ciudad Montemayor
---------	-------------------

¿Qué percepción tiene usted acerca del mantenimiento de parques, plazas y las áreas de dominio público?	fa	%
Excelente	12	25,5
Buena	25	53,2
Regular	6	12,8
Mala	0	0,0
Pesima	0	0,0
No opina	4	8,5
TOTAL	47	100

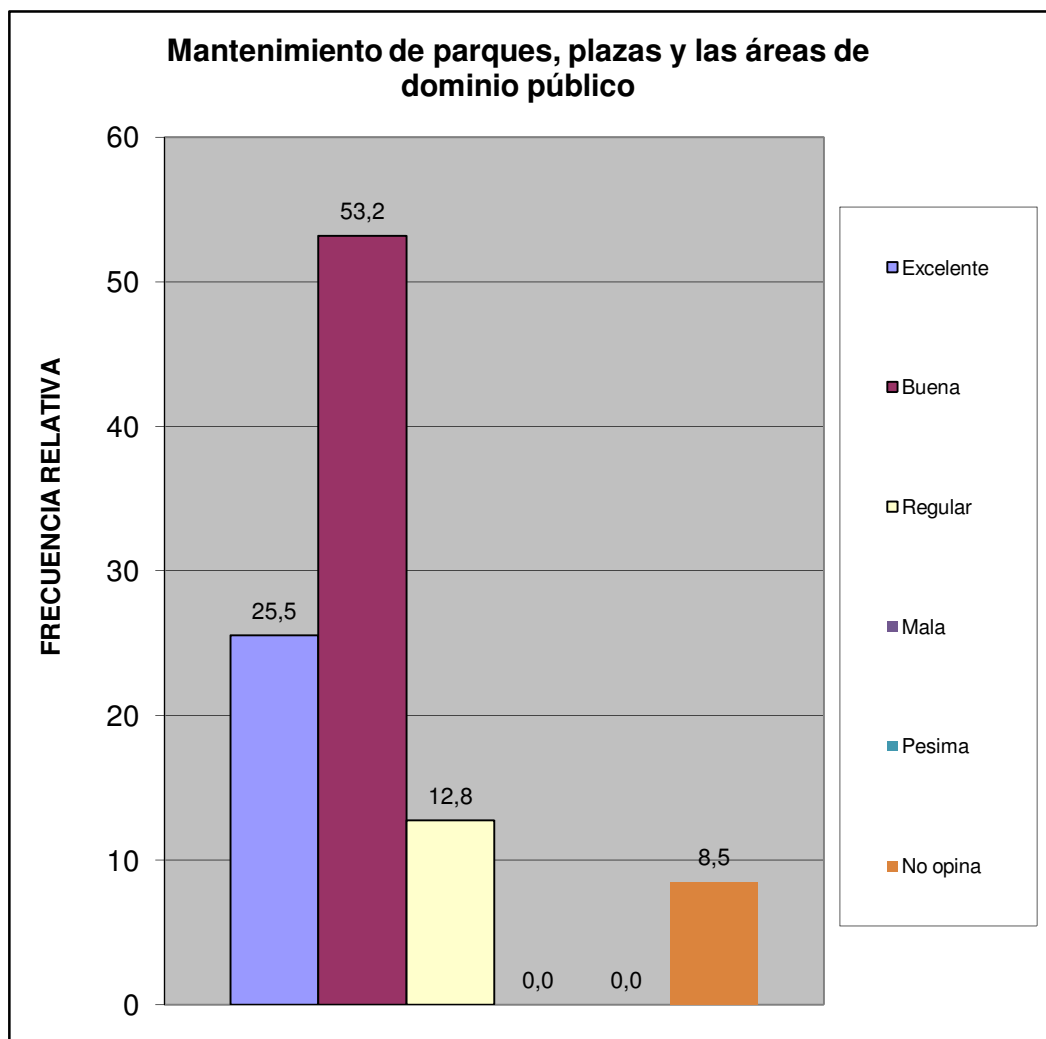

Norte B	Ciudad Montemayor
---------	-------------------

¿En su comunidad tienen alguno de estos problemas con el alumbrado público?	fa	%
Insuficiente numero de postes de luz	21	31,8
Baja intensidad de los bombillos	16	24,2
Postes mal ubicados	4	6,1
Los bombillos no se reponen a tiempo	11	16,7
Los delincuentes rompen los bombillos	0	0,0
Otro	1	1,5
No Tiene Problema con el alumbrado publico	13	19,7
TOTAL	66	100

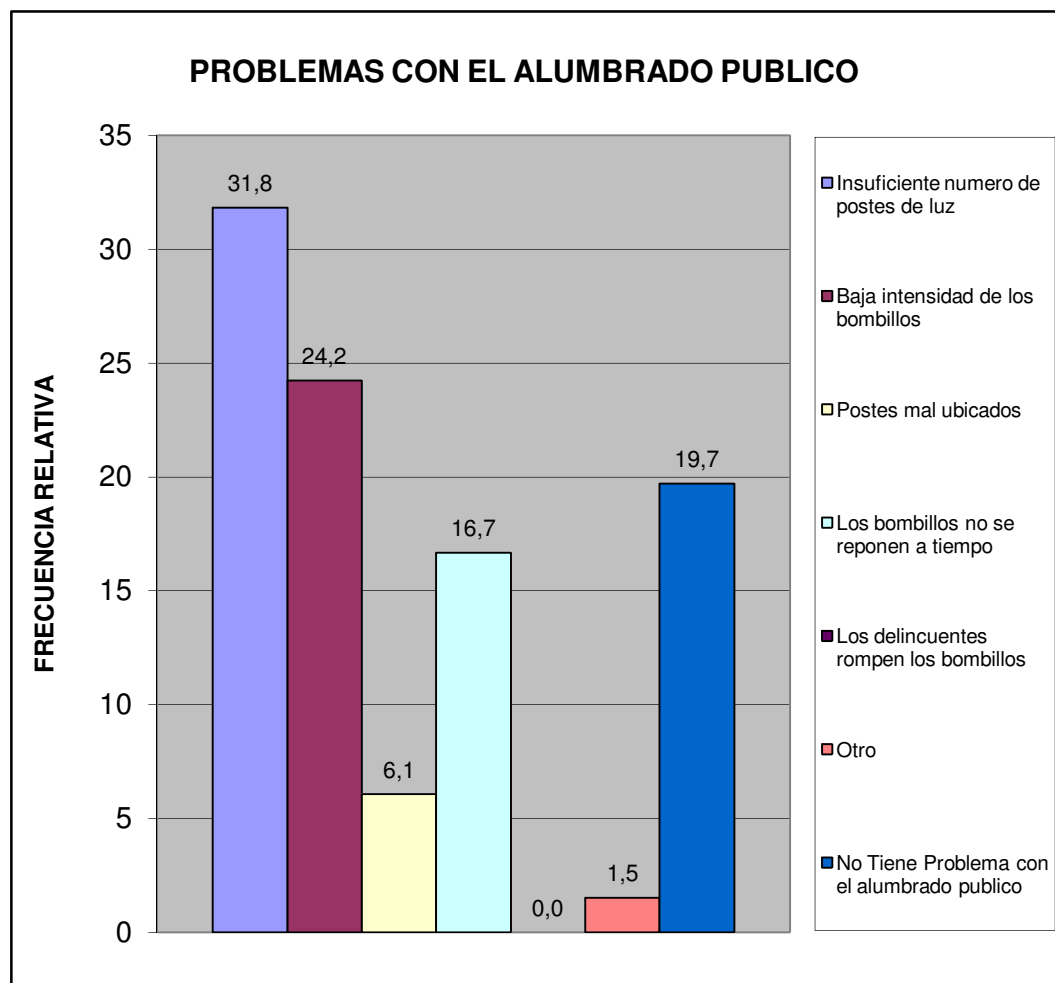

Norte B	Ciudad Montemayor
---------	-------------------

¿En su comunidad han tenido alguno de estos problemas con el tendido eléctrico?	fa	%
Exceso de cables conectados a los postes	3	6,4
Obstrucción por cableado muy bajo	1	2,1
Ramas de arboles enredadas en el cableado	1	2,1
Tendido eléctrico obsoleto	2	4,3
Poca cantidad de transformadores	2	4,3
Otro	0	0,0
No Tiene Problema	38	80,9
TOTAL	47	100

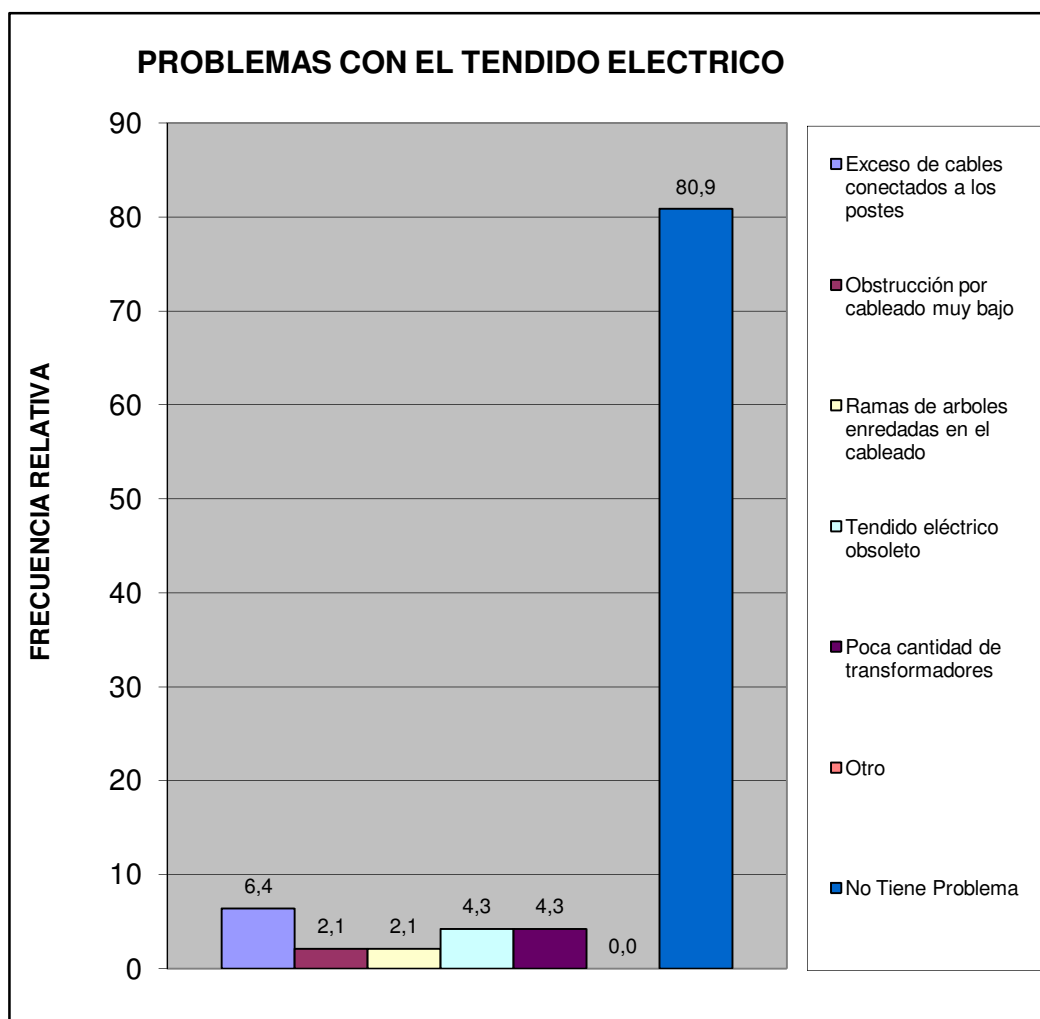

Norte B	Ciudad Montemayor
---------	-------------------

¿En esta Vivienda la basura?	fa	%
Es recogida por el servicio de aseo urbano	33	70,2
Se Deposita en Container Colectivo	14	29,8
No hay servicio de aseo urbano	0	0,0
TOTAL	47	100

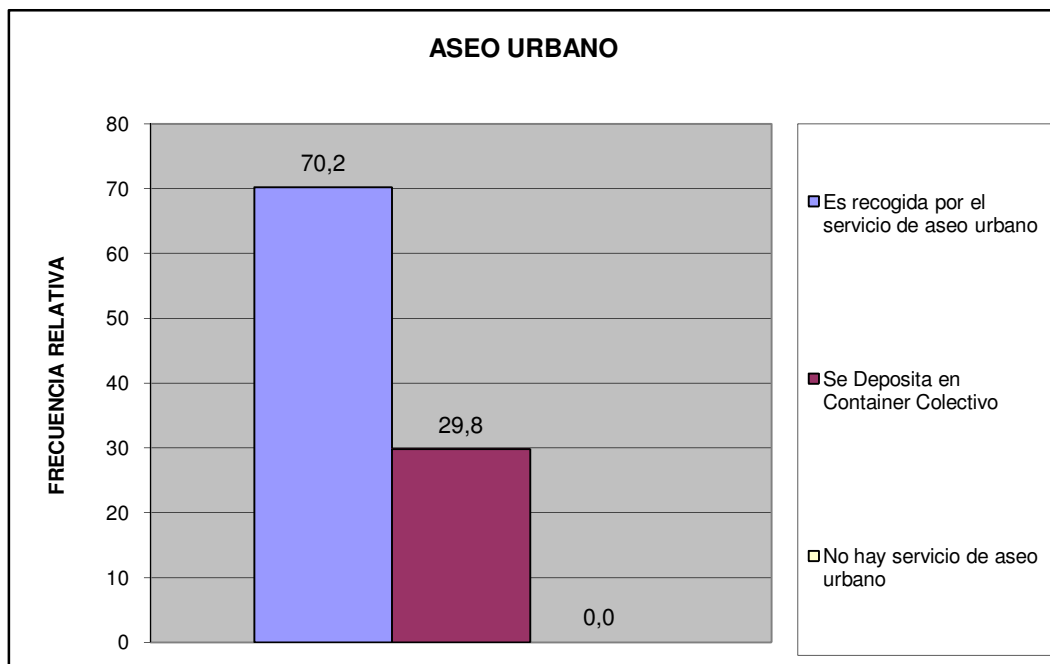

Norte B	Ciudad Montemayor
---------	-------------------

¿En su comunidad tienen alguno de estos problemas con el servicio de aseo urbano?	fa	%
El camión pasa muy pocas veces	3	6,7
El camión no tiene días fijos para pasar	0	0,0
El camión no llega a la hora que le corresponde	0	0,0
Dejan la basura regada en la calle	0	0,0
Dejan muy hediondo el ambiente cuando pasan	0	0,0
La cuadrilla pide dinero	0	0,0
La cuadrilla es grosera con los vecinos	0	0,0
Otro	0	0,0
No Tiene Problemas con el Servicio de Aseo Urbano	42	93,3
TOTAL	45	100

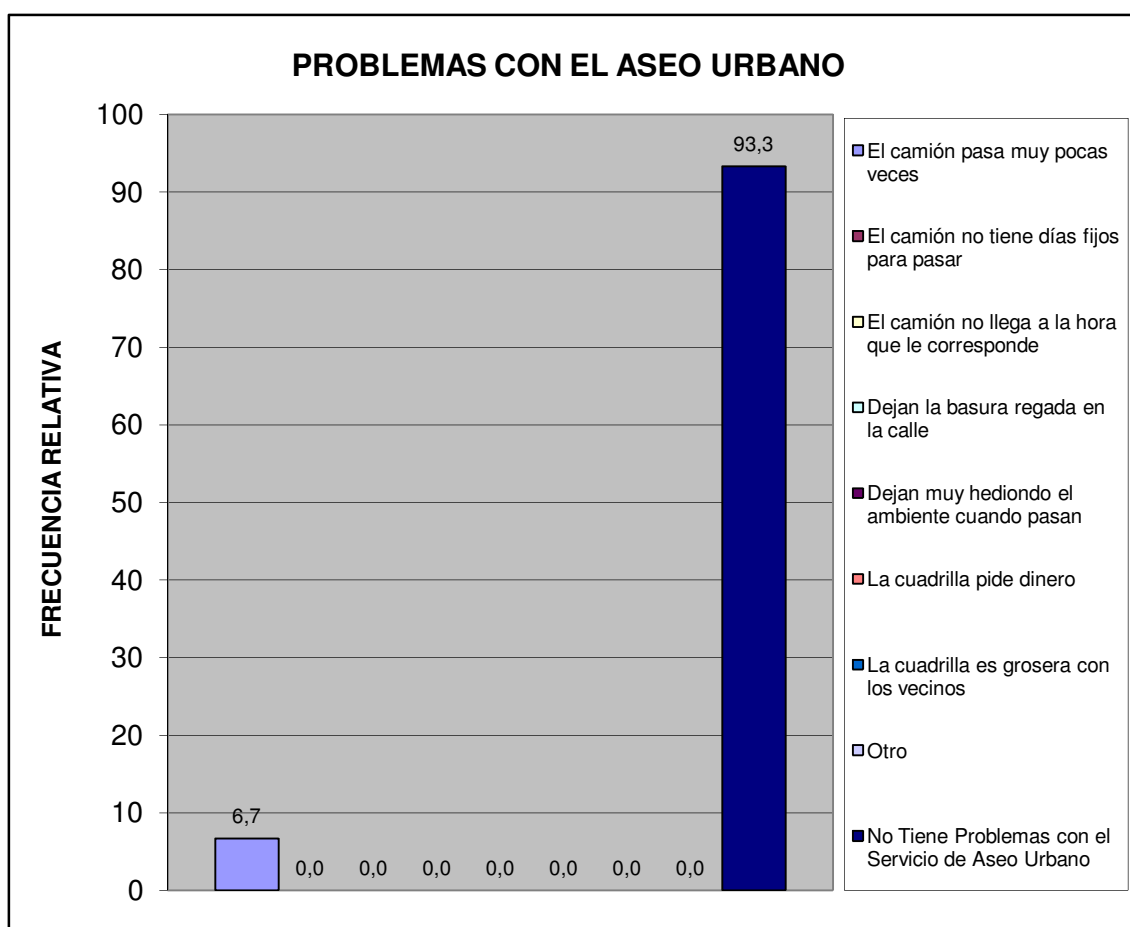

Norte B	Ciudad Montemayor
---------	-------------------

Pobreza Estructural	fa	%
Hogares sin NBI (No Pobre)	35	74,5
Hogares con 1 NBI (Pobres)	12	25,5
Hogares con ≥ 2 NBI (Pobre extremo)	0	0,0
TOTAL	47	100

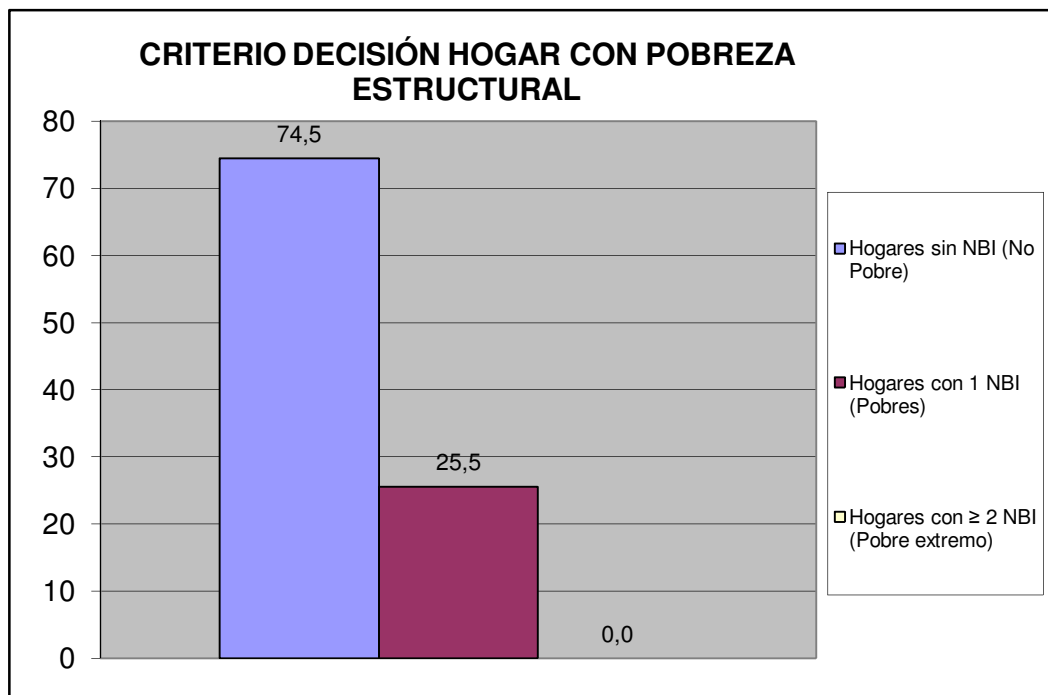

Norte B	Ciudad Montemayor
---------	-------------------

V.- MOVILIDAD Y MEDIOS DE TRANSPORTE PÚBLICO.

¿Cuál es el medio de transporte que más utilizan los miembros del hogar?	fa	%
Autobús Publico	10	21,3
Vehículo particular	37	78,7
Motocicleta	0	0,0
Bicicleta	0	0,0
Caminando	0	0,0
Ruta de Trabsporte de la Alcaldía de san Diego	0	0,0
Otro	0	0,0
TOTAL	47	100

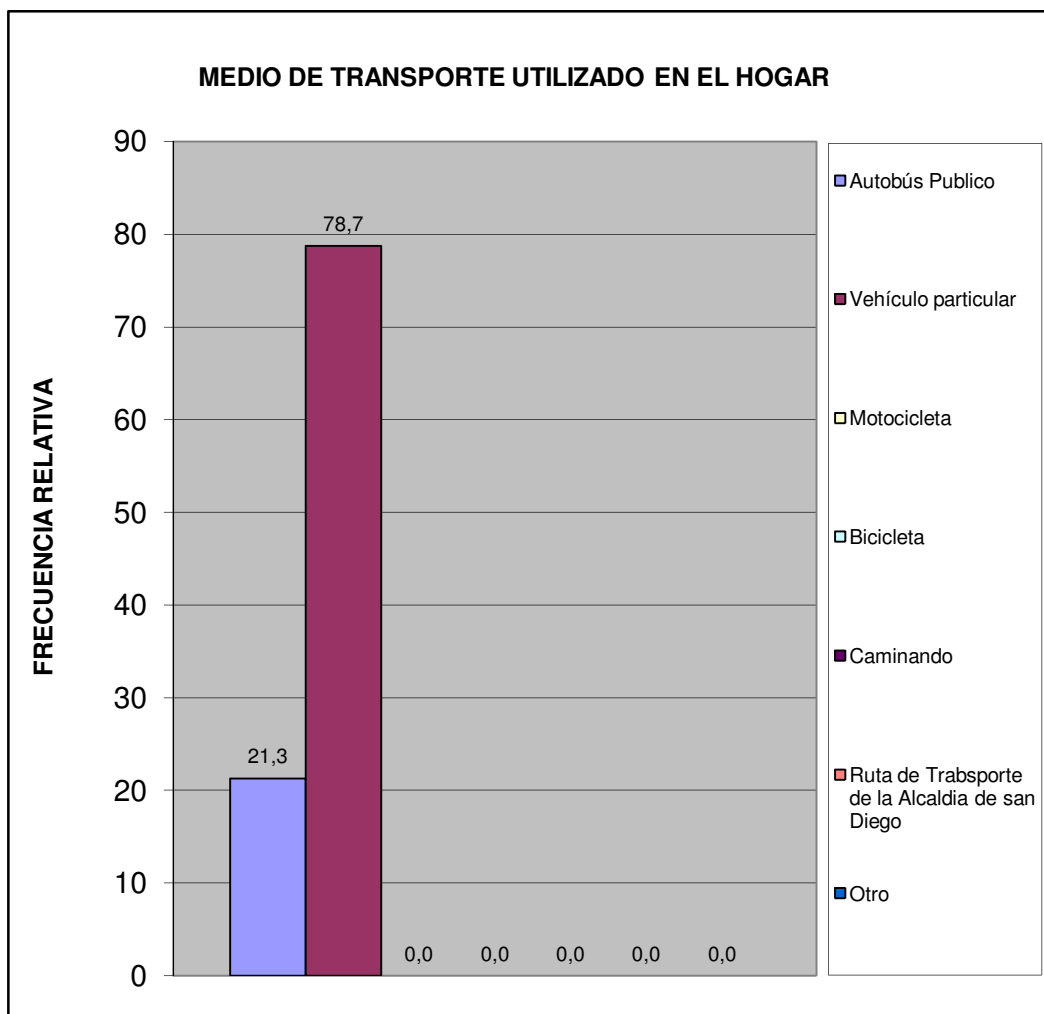

Norte B	Ciudad Montemayor
---------	-------------------

¿Cuál es el problema más importante que afronta el transporte público?	fa	%
La inseguridad dentro de la unidad (atracos, robos, agresiones físicas)	24	35,8
La falta de limpieza	6	9,0
El tiempo que tardan en llegar al destino	5	7,5
El tiempo que se tarda esperándolos en la parada	8	11,9
El mal estado de la unidad	3	4,5
La ciudad ha crecido y se siguen manteniendo las mismas rutas	4	6,0
La falta de supervisión del servicio de transporte	2	3,0
Maltrato de los operadores a los usuarios del sistema	5	7,5
Otro	0	0,0
Ningún miembro del hogar usa transporte público	8	11,9
No Sabe	2	3,0
TOTAL	67	100

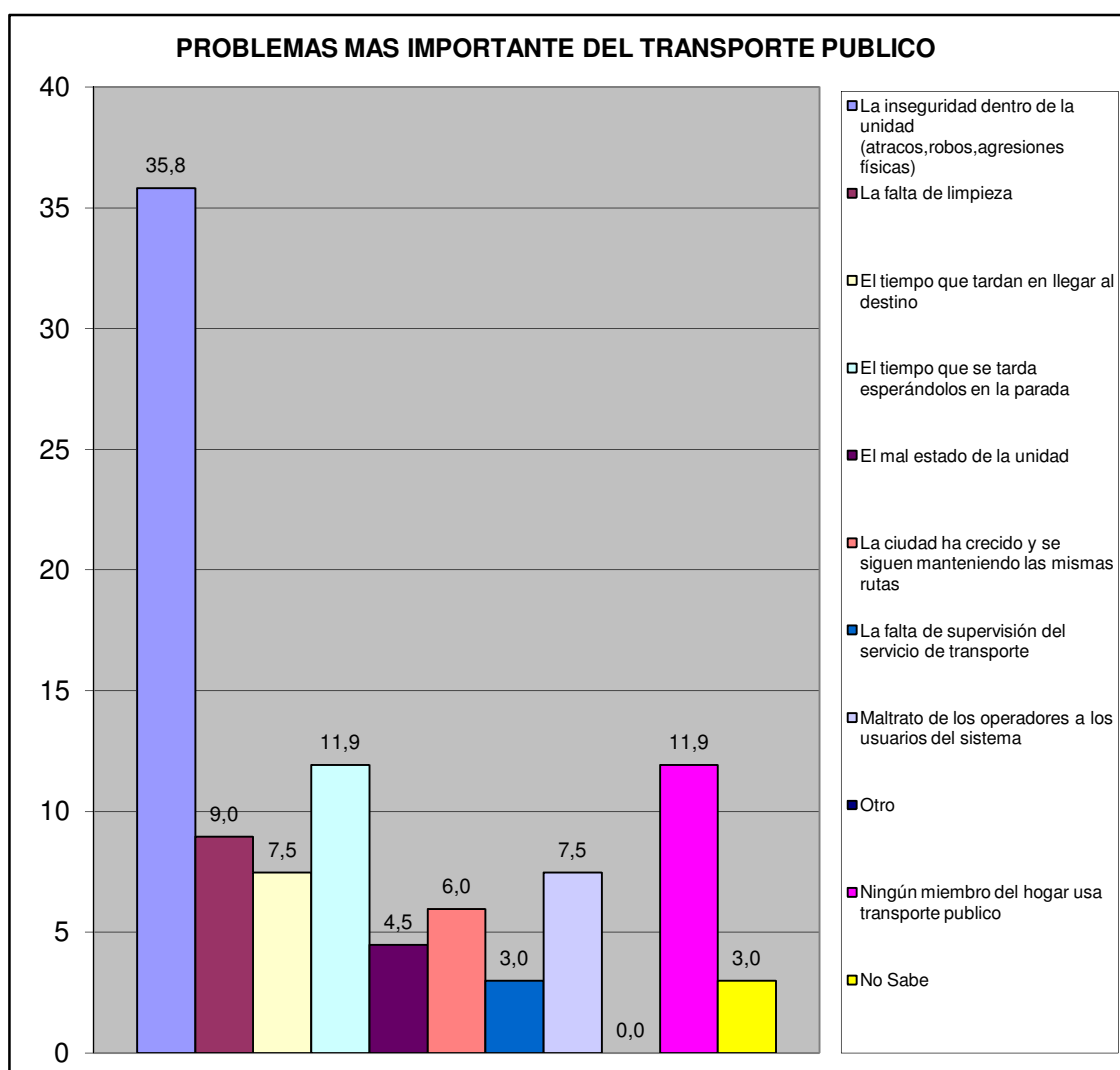

Norte B	Ciudad Montemayor
---------	-------------------

VI.- SEGURIDAD PÚBLICA.

¿Con que frecuencia la policía patrulla en la calle donde está ubicada su vivienda?	fa	%
Diario	4	8,5
Interdiario	8	17,0
Semanal	7	14,9
No patrullan	23	48,9
No sabe	4	8,5
No responde	1	2,1
TOTAL	47	100

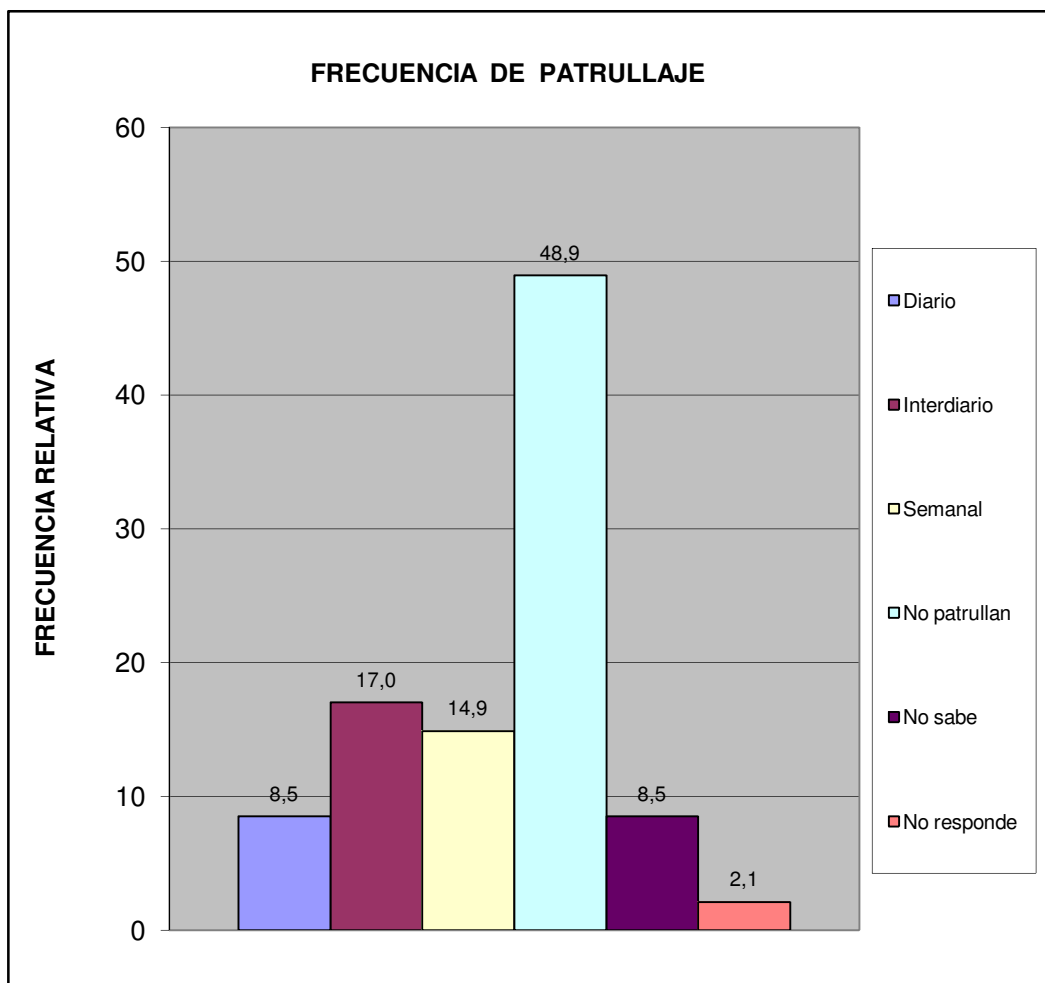

Norte B	Ciudad Montemayor
---------	-------------------

¿En los últimos seis meses se han cometido delitos en su comunidad?	fa	%
Si	27	57,4
No	14	29,8
No sabe	5	10,6
No Responde	1	2,1
Total	47	100

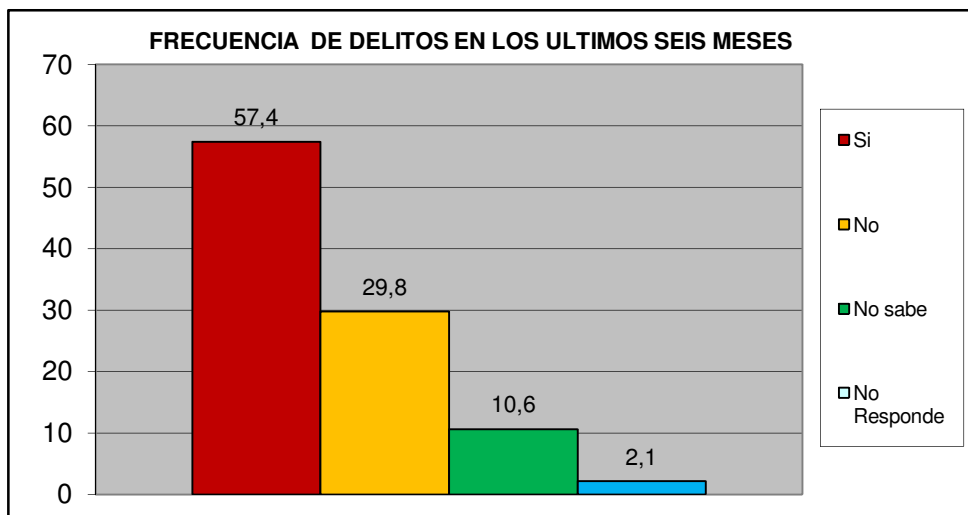

¿Ha presentado usted alguna denuncia ante los organismos competentes?	fa	%
Si	6	22,2
No	21	77,8
TOTAL	27	100

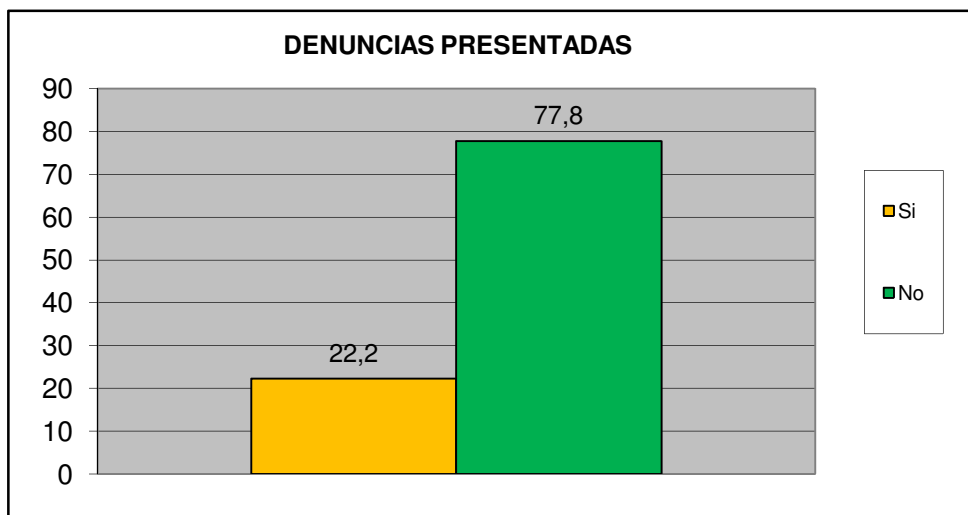

Norte B	Ciudad Montemayor
----------------	--------------------------

¿Cómo evalúa usted la gestión de la Policía municipal de San Diego?	fa	%
Excelente	1	2,1
Buena	12	25,5
Regular	20	42,6
Mala	6	12,8
Pésima	3	6,4
No opina	5	10,6
TOTAL	47	100

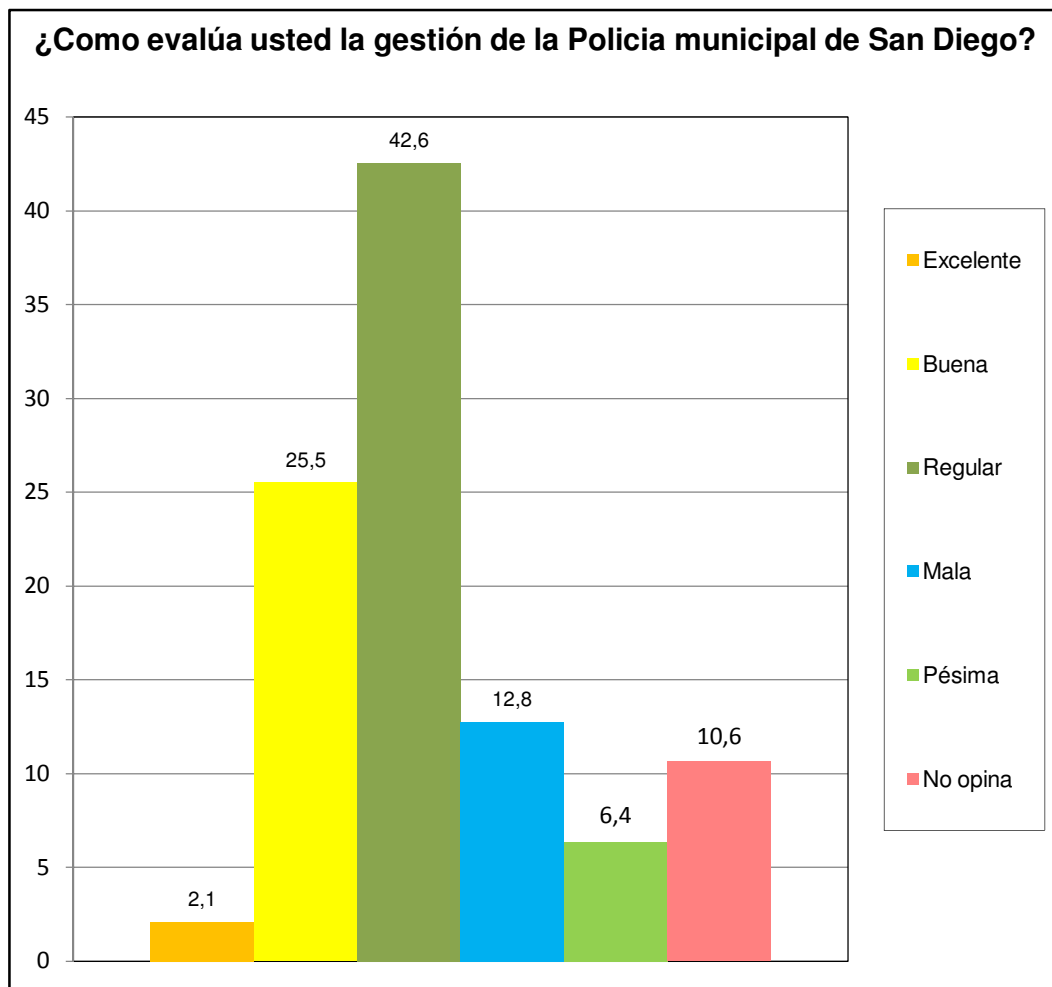

Norte B	Ciudad Montemayor
---------	-------------------

¿Ha solicitado y/o recibido servicio de bomberos y/o ambulancias por parte de la Fundación Cuerpo de Bomberos de San Diego?	fa	%
Si	6	12,8
No	40	85,1
No Sabe	0	0,0
No Responde	1	2,1
TOTAL	47	100

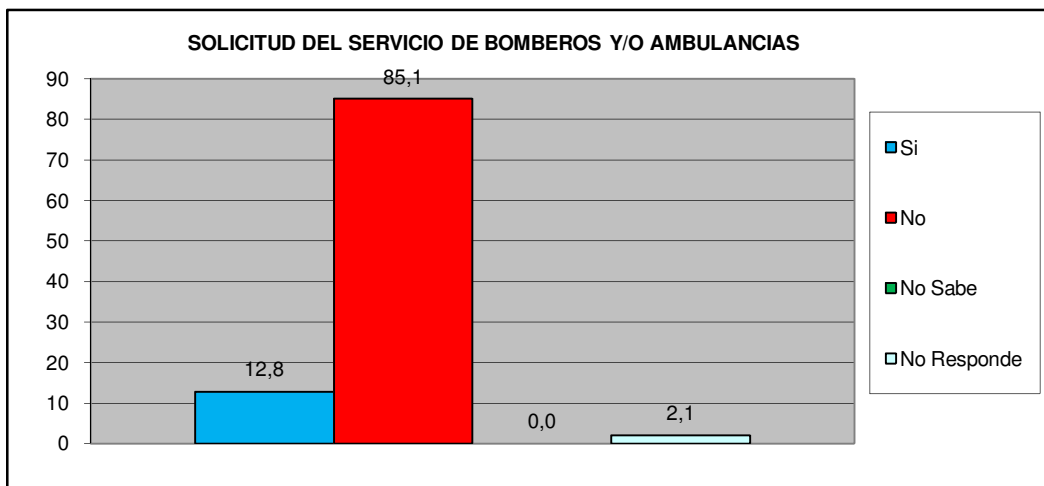

¿En Caso de ser positivo, quedo satisfecho con el servicio recibido por parte de la Fundación Cuerpo de Bomberos de San Diego?	fa	%
Si	5	83,3
No	1	16,7
No Sabe	0	0,0
No Responde	0	0,0
TOTAL	6	100

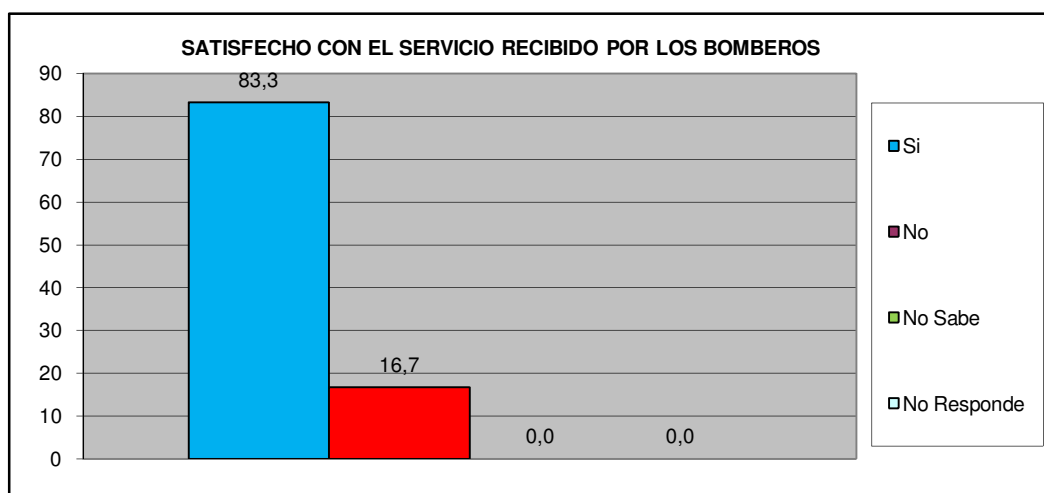

Norte B	Ciudad Montemayor
----------------	--------------------------

VII.- EDUCACIÓN.

Como Evalúa Ud. La calidad ACADÉMICA de los preescolares de la Alcaldía y de la escuela Municipal Monseñor Luis E. Henríquez.	fa	%
Excelente	8	17,0
Buena	16	34,0
Regular	0	0,0
Mala	1	2,1
Pésima	0	0,0
No Sabe / No opina	22	46,8
TOTAL	47	100

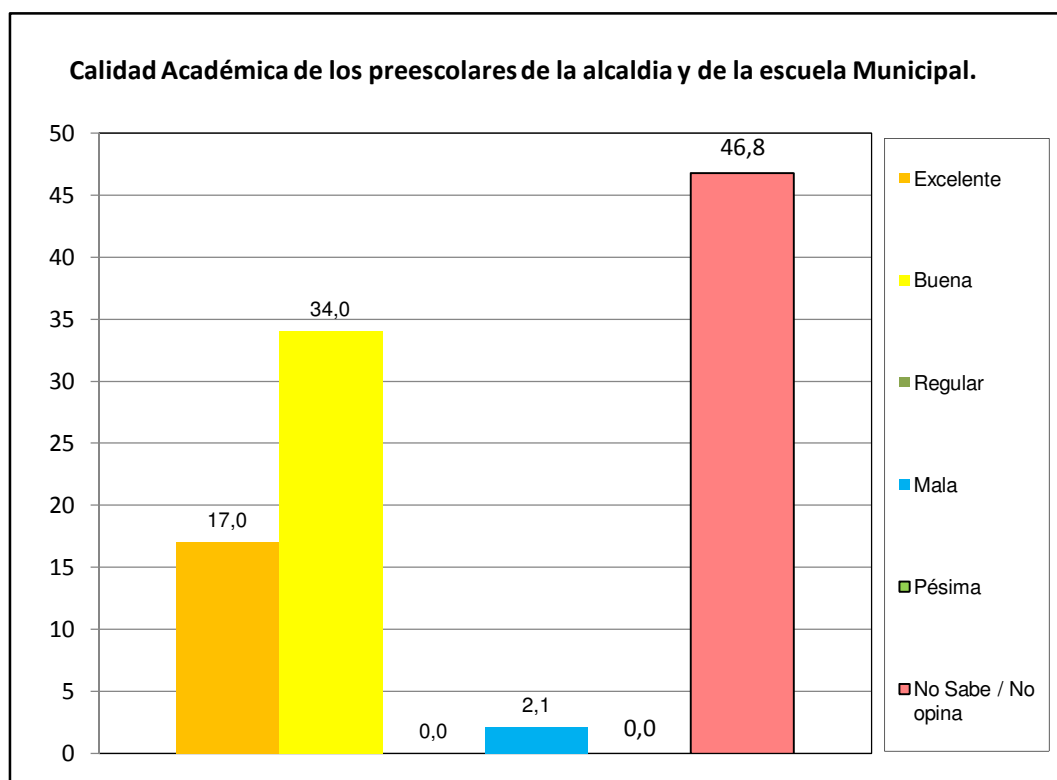

Norte B	Ciudad Montemayor
---------	-------------------

VIII.- CAPACIDAD DE ACCESO DEL HOGAR A LOS SERVICIOS DE SALUD.

		fa	%
¿Alguna vez usted o algún miembro de su hogar ha dejado de comprar medicinas prescritas debido a su costo?	Si	25	53,2
	No	22	46,8
TOTAL		47	100

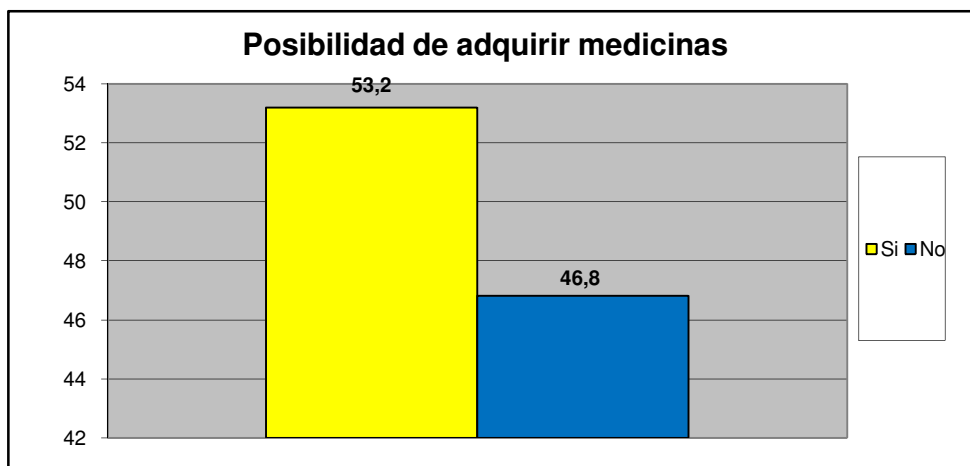

		fa	%
¿Presenta Ud o algun miembro de su familia dificultad para acceder a los servicios de salud?	Si	14	29,8
	No	33	70,2
TOTAL		47	100

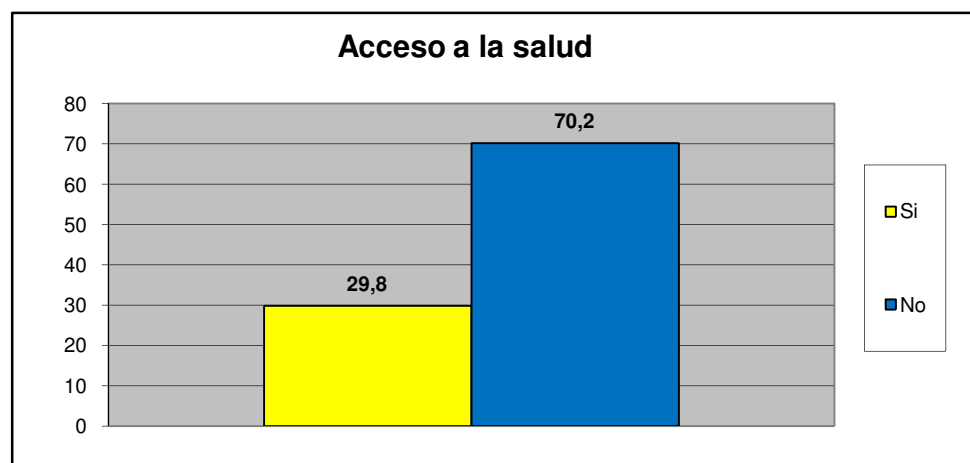

Norte B	Ciudad Montemayor
---------	-------------------

Principal causa para no acceder al Servicio de Salud	fa	%
Nos queda lejos de nuestra casa	4	16,7
No nos atienden el mismo día	1	4,2
Son muy costosos los tratamientos médicos	5	20,8
son muy costosas las consultas medicas	4	16,7
el trato que recibimos no es el adecuado	1	4,2
Los horarios de atención al publico son reducidos	0	0,0
Otra	9	37,5
No sabe	0	0,0
No Responde	0	0,0
TOTAL.	24	100

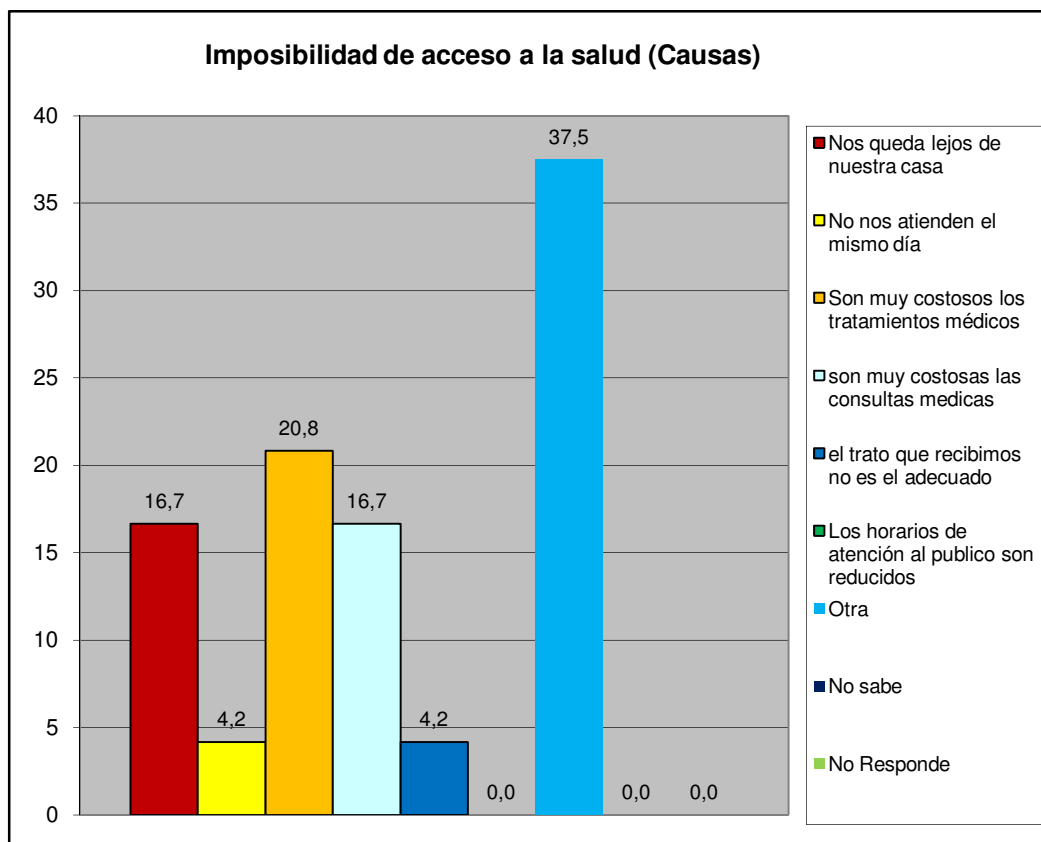

Norte B	Ciudad Montemayor
---------	-------------------

IX.- EVALUACIÓN DE LA GESTIÓN MUNICIPAL

¿Asistió Usted a la Feria Navideña (BAZAR) de San Diego?	fa	%
Si	40	85,1
No	7	14,9
TOTAL	47	100

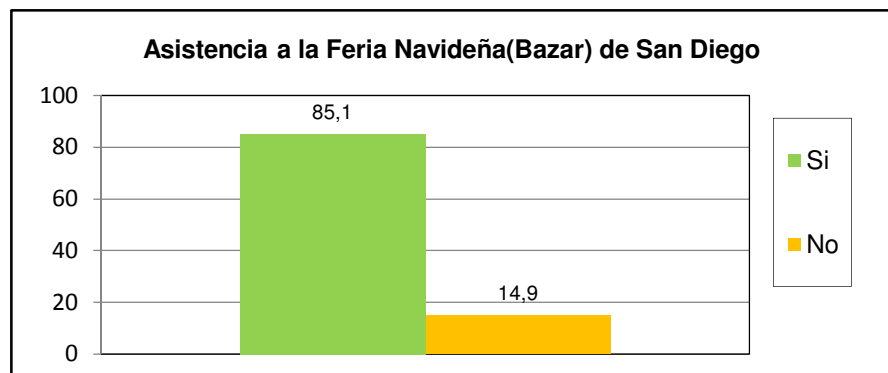

¿Cuál es la percepción que Usted tiene de la Feria Navideña (BAZAR) de San Diego?	fa	%
Excelente	14	29,8
Buena	24	51,1
Regular	3	6,4
Mala	2	4,3
Pésima	0	0,0
No opina	4	8,5
TOTAL	47	100

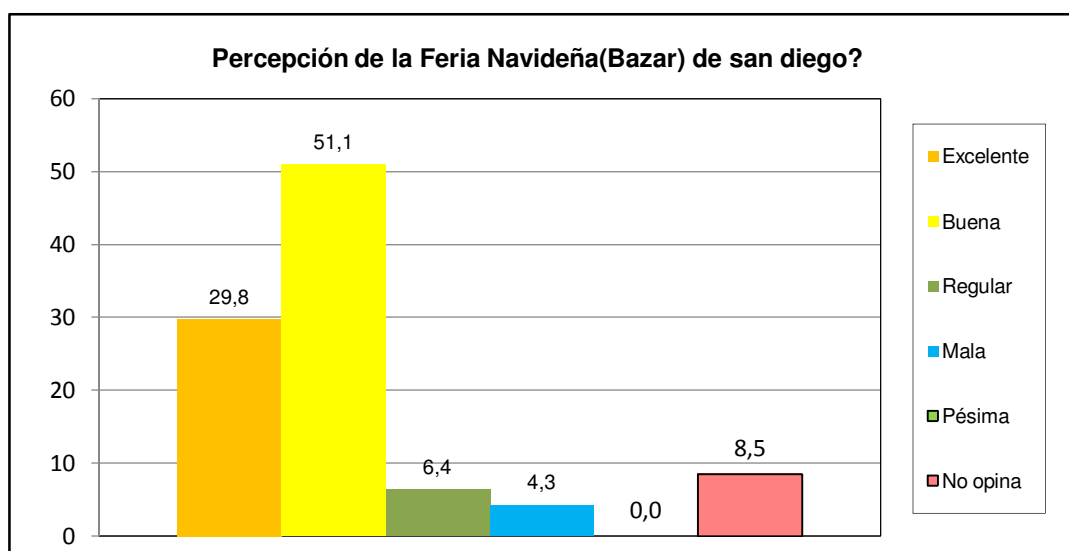

Norte B	Ciudad Montemayor
----------------	--------------------------

¿Posee su inmueble el carnet de servicios municipales?	fa	%
Si	17	36,2
No	28	59,6
No sabe	2	4,3
No Responde	0	0,0
TOTAL	47	100

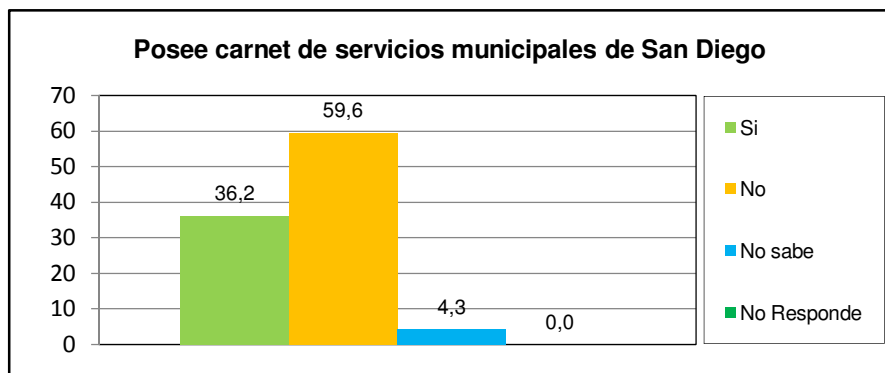

¿Cuál es la percepción de la planta embotelladora de Agua Potable y de los puntos de distribución de San Diego?	fa	%
Excelente	11	23,4
Buena	24	51,1
Regular	4	8,5
Mala	1	2,1
Pésima	0	0,0
No opina	7	14,9
TOTAL	47	100

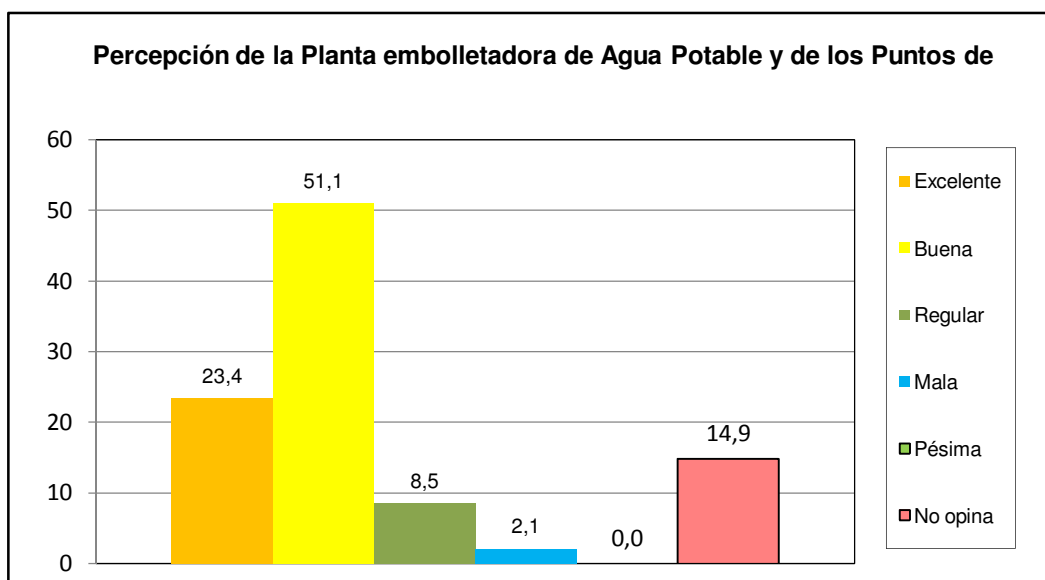

Norte B	Ciudad Montemayor
----------------	--------------------------

¿Como evalua usted la gestion municipal?	fa	%
Excelente	4	8,5
Buena	23	48,9
Regular	15	31,9
Mala	5	10,6
Pésima	0	0,0
No opina	0	0,0
TOTAL	47	100

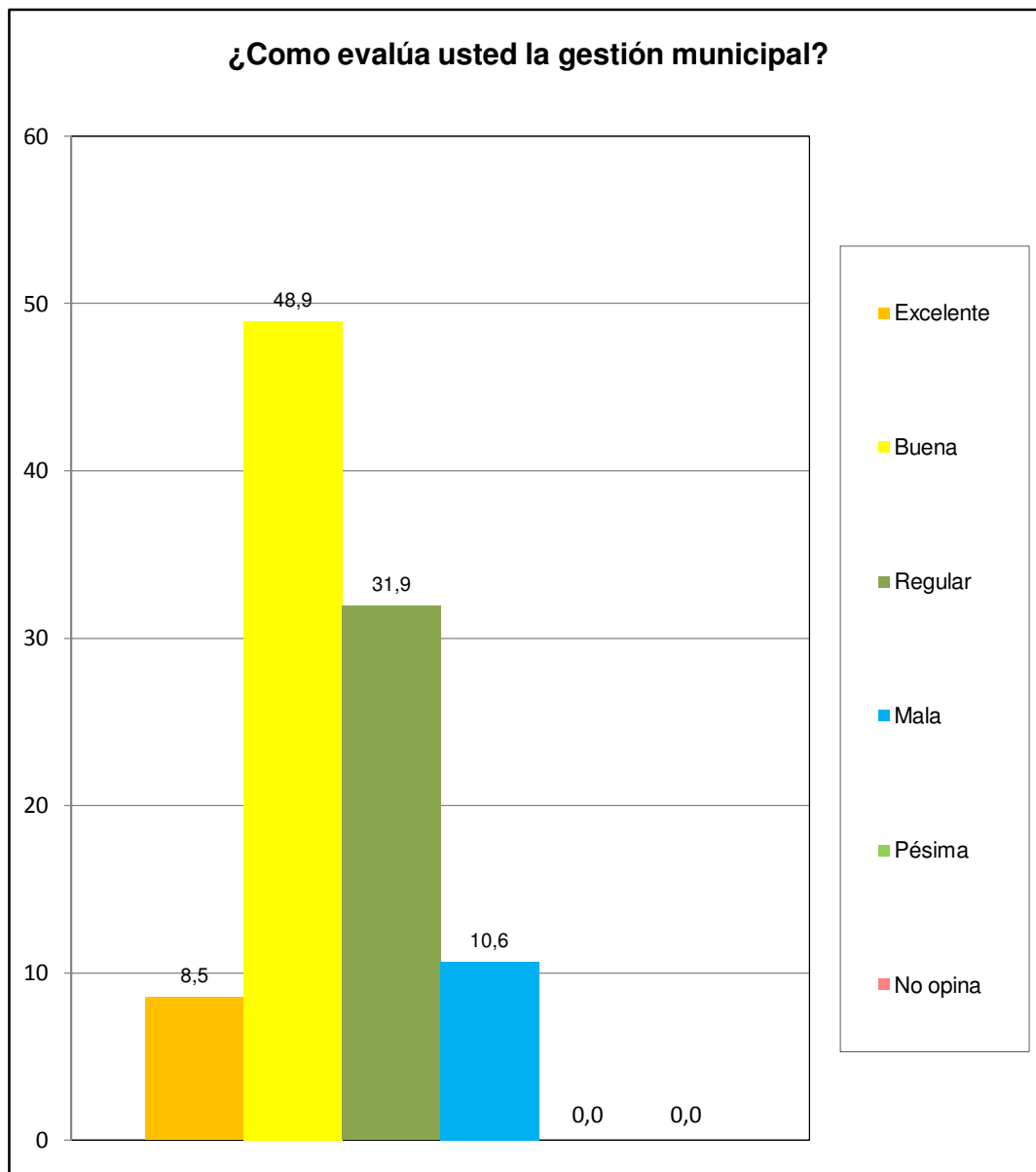

Norte B	Ciudad Montemayor
---------	-------------------