



República Bolivariana de Venezuela
Estado Carabobo
Sala Técnica del Consejo Local de Planificación Pública
del Municipio San Diego

Indice de Bienestar Humano Municipal de San Diego 2015.

DECODIFICACION DE RESULTADOS DEL INSTRUMENTO

I.- DATOS DE LOCALIZACIÓN DE LA VIVIENDA.

Sector	Nombre de Residencia o urbanismo
Norte B	Condominios Monteserino

II.- SITUACIÓN SOCIOECONÓMICA.

Características de la Vivienda	fa	%
Mansión.	0	0,0
Quinta o Casa quinta.	0	0,0
Townhouse.	0	0,0
Casa.	44	100,0
Apartamento.	0	0,0
Penthouse.	0	0,0
Apartamento en casa (anexo).	0	0,0
Casa de Vecindad o Pensión.	0	0,0
Rancho.	0	0,0
Otra Clase de Vivienda.	0	0,0
TOTAL	44	100

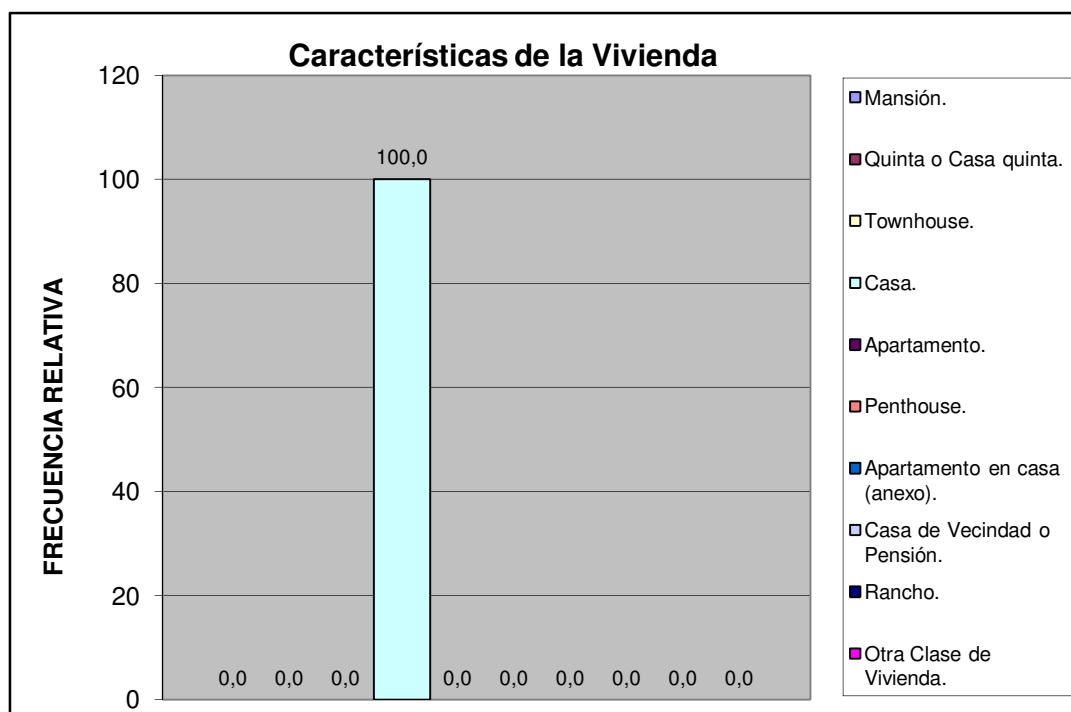

Norte B	Condominios Monteserino
---------	-------------------------

Material de Construcción Predominante en Paredes	fa	%
Bloque o ladrillo frisado	38	86,4
Bloque o ladrillo sin frisar	0	0,0
Concreto	6	13,6
Madera aserrada/formica/fibra de vidrio o similares	0	0,0
Adobe/tapia/baharaque	0	0,0
Caña/palma/tabla/carton piedra/similares	0	0,0
TOTAL	44	100

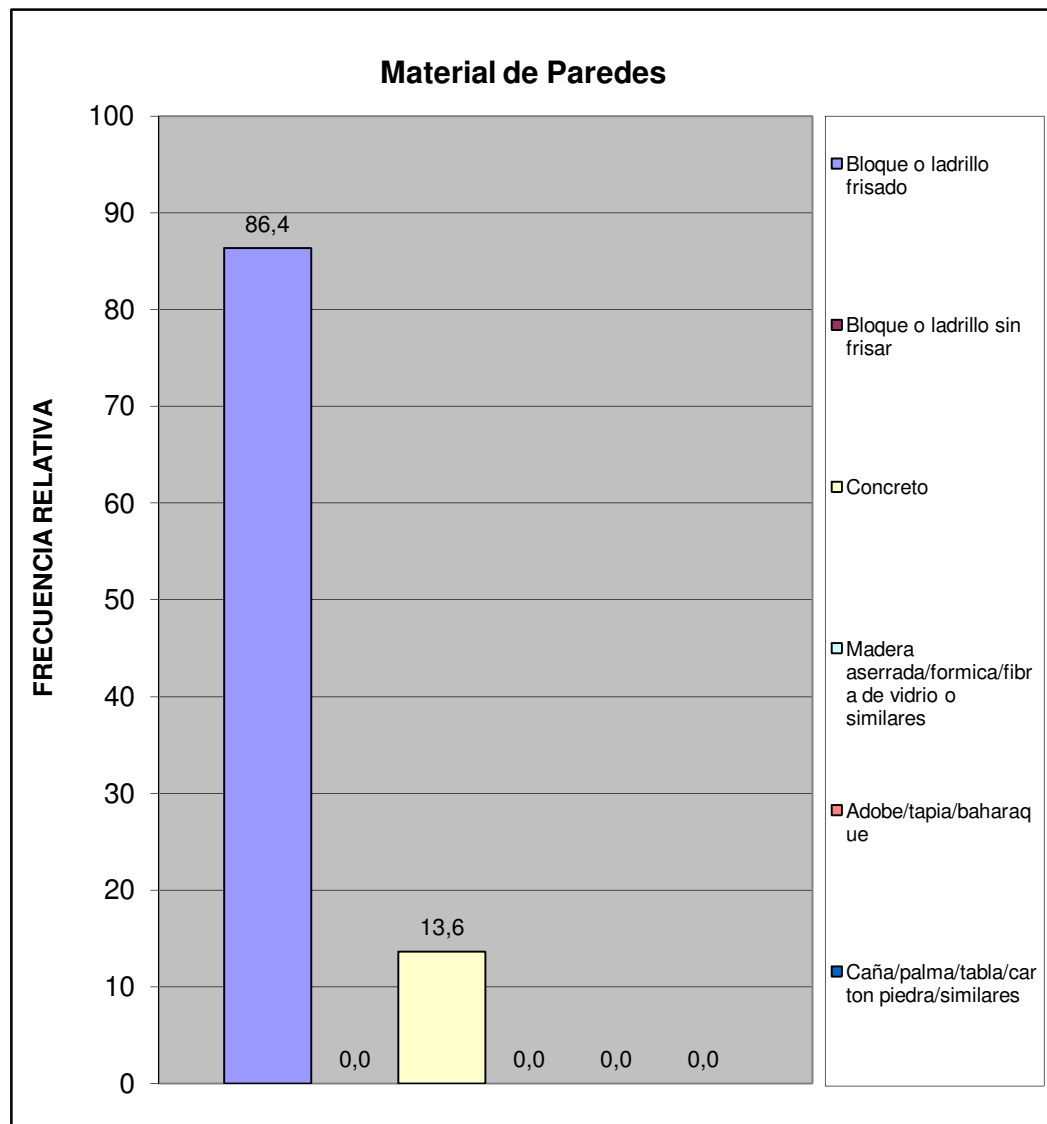

Norte B	Condominios Montaserino
---------	-------------------------

Material de Construcción Predominante en Pisos	fa	%
Mosaico/granito/vinil/cerámica/ladrillo	36	81,8
Terracota/parquet/alfombra y similares	1	2,3
Cemento Pulido	7	15,9
Cemento rustico	0	0,0
Tierra	0	0,0
Tablas/tablonos y similares	0	0,0
TOTAL	44	100

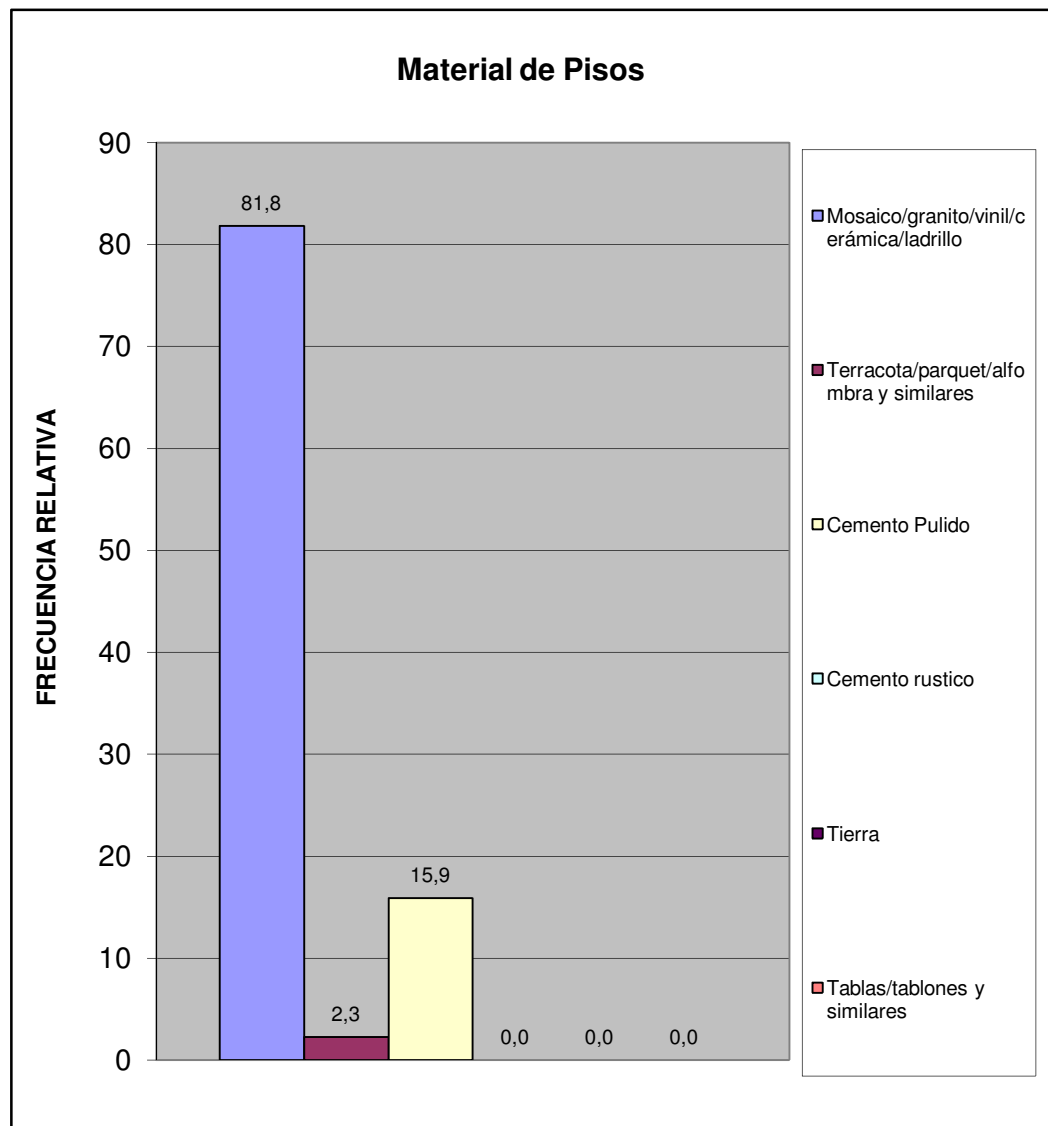

Norte B	Condominios Montaserino
---------	-------------------------

Material de Construcción Predominante en Techos	fa	%
Concreto Armado	44	100,0
Ladrillo-concreto	0	0,0
Fibra sintetica	0	0,0
Asbesto y similares	0	0,0
Laminas metalicas (Zinc y similares)	0	0,0
Tablas/tablonos y similares	0	0,0
Caña/palma y similar	0	0,0
TOTAL	44	100

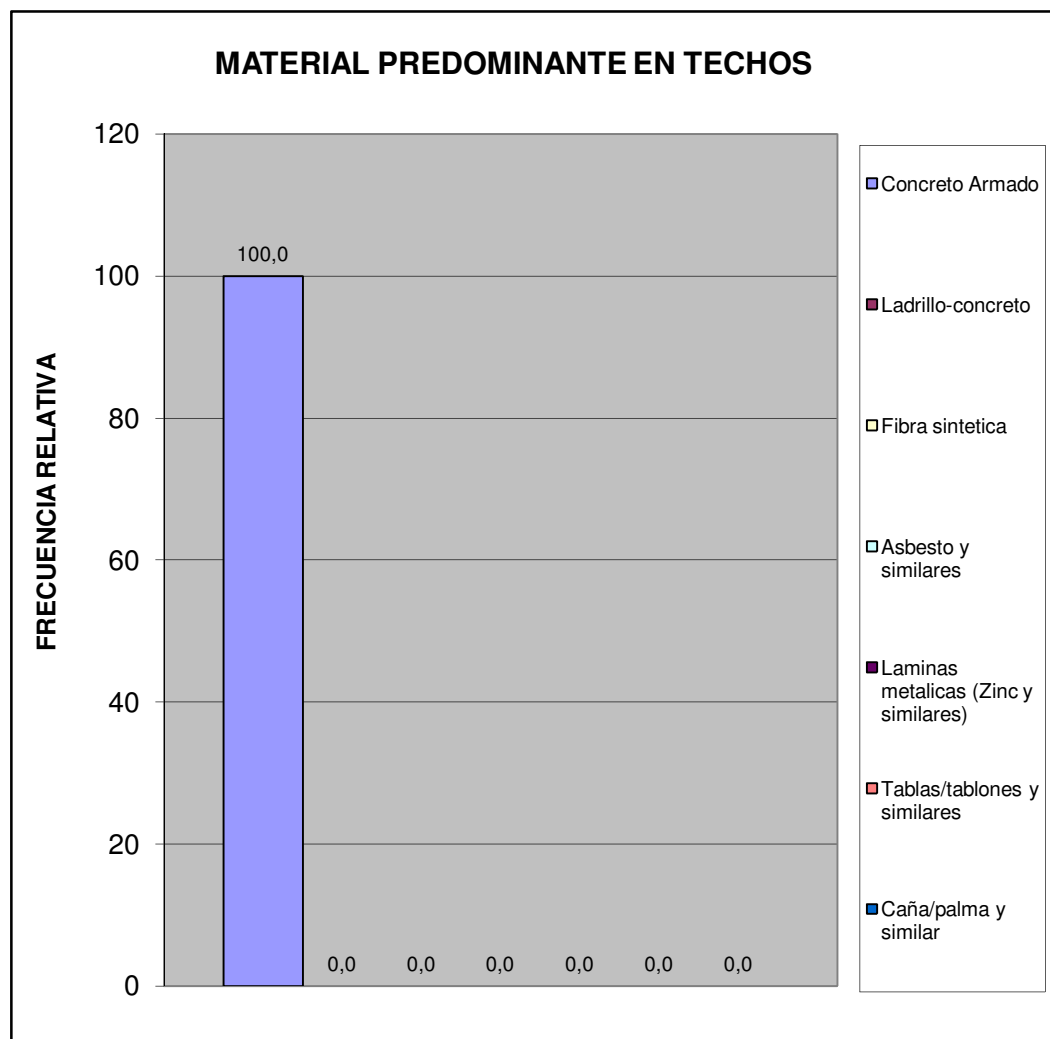

Norte B	Condominios Montaserino
---------	-------------------------

Hacinamiento Detectado	fa	%
Hogar Hacinado	0	0,0
Hogar No Hacinado	44	100,0
Total	44	100



Ingreso Familiar	fa	%
Menos de Bs. 8.966	5	14,7
Entre Bs. 8.966 - 17.932	13	38,2
Entre Bs. 17.932 - 25.000	7	20,6
Entre Bs. 25.000 - 40.000	9	26,5
Mas de Bs. 40.000	0	0,0
TOTAL	34	100

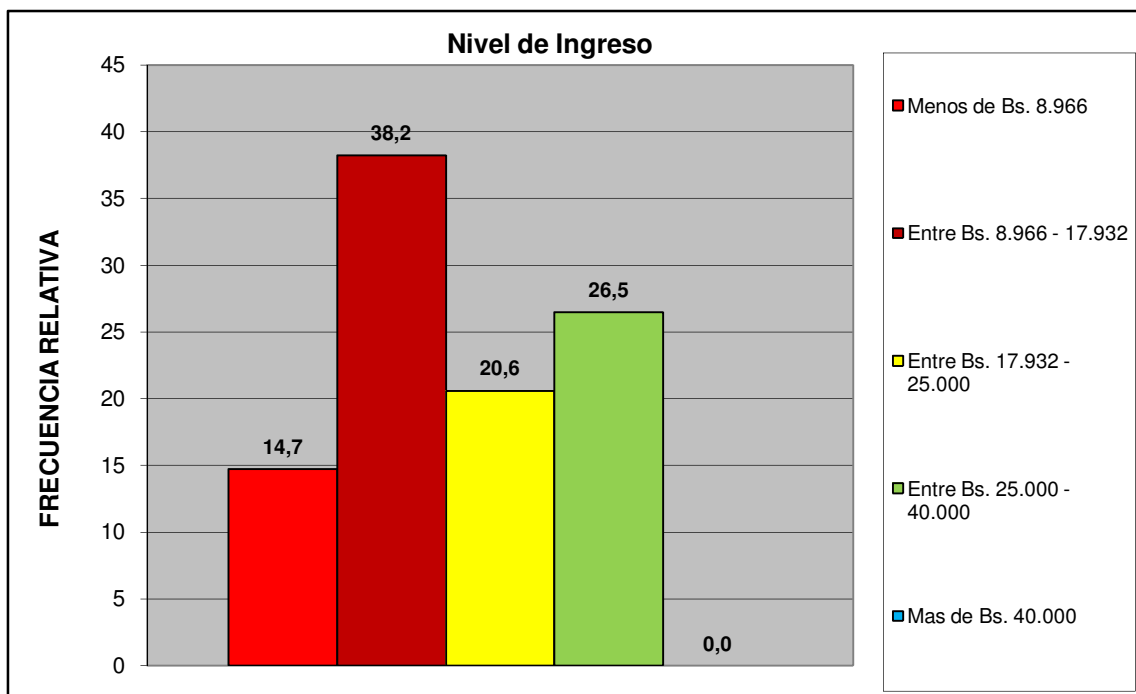

Norte B	Condominios Montaserino
---------	-------------------------

Criterio Linea de la Pobreza	fa	%
Hogar Pobre Extremo. Si ICANP < 1	5	7,4
Hogar Pobre Relativo. Si $1 \leq \text{ICAPC} < 2$	13	19,1
Hogar No Pobre. Si ICAPC > 2	50	73,5
Total	68	100

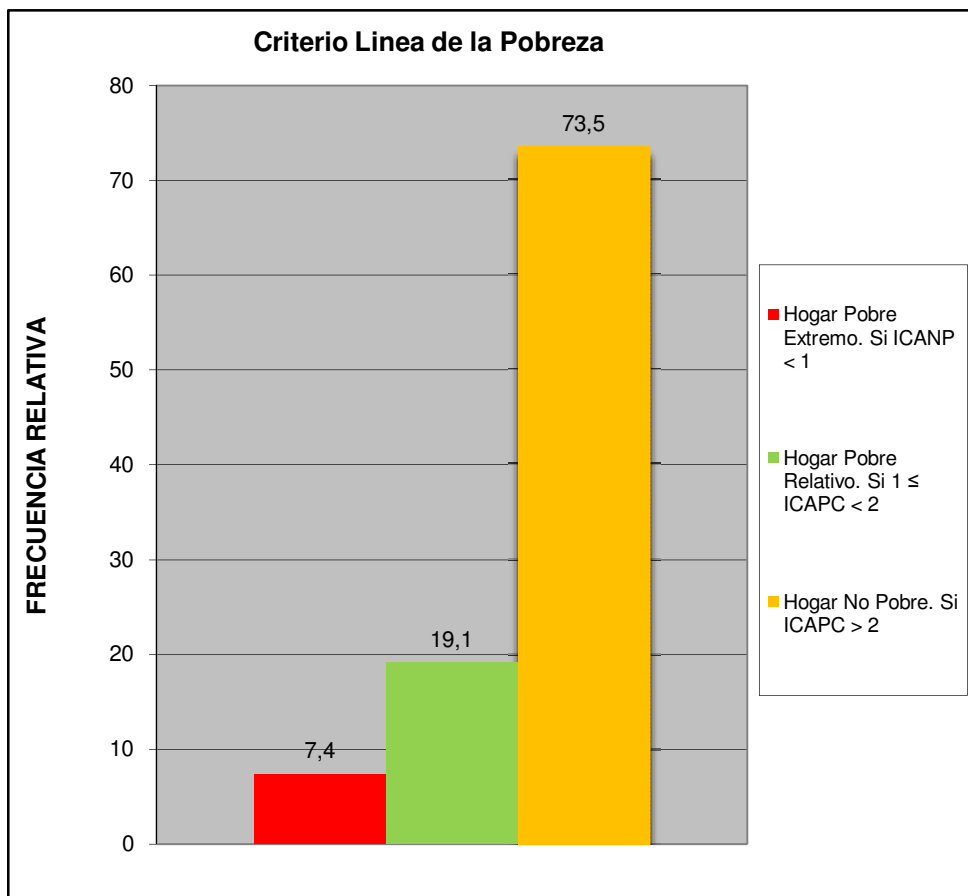

Norte B	Condominios Montaserino
---------	-------------------------

Cual es el nivel academico de los miembros de la familia que trabajan en el hogar:	fa	%
Primaria	0	0,0
Secundaria Inconclusa	0	0,0
Bachiller	8	19,0
Técnico Medio	5	11,9
Técnico Superior Universitario	9	21,4
Universitario	15	35,7
Universitario con postgrado	5	11,9
Otro	0	0,0
TOTAL	42	100

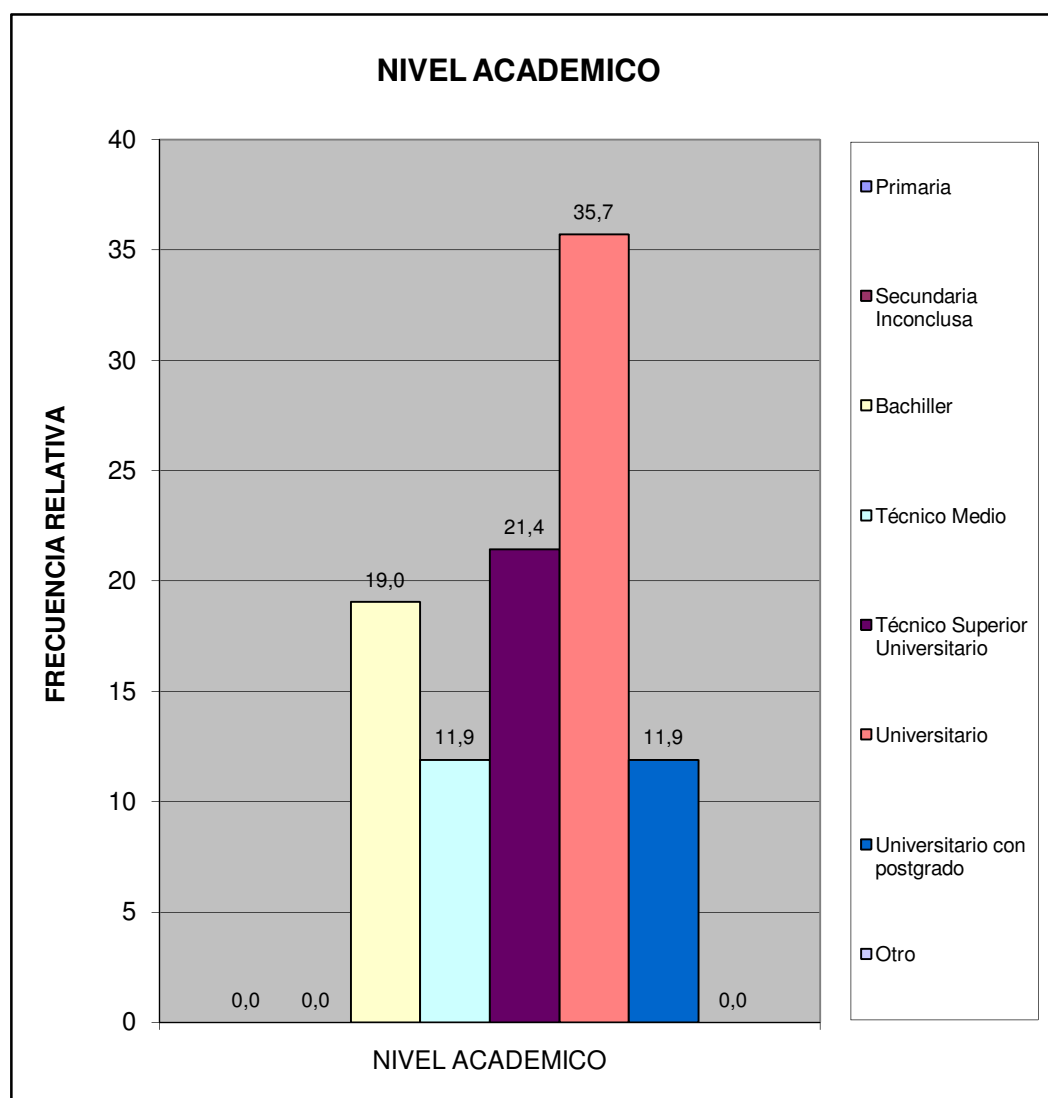

Norte B	Condominios Montaserino
---------	-------------------------

¿Cuales cree que son los principales problemas de su comunidad, por orden de prioridad del 1 mayor importancia al 8 menor importancia relativa?	fa	%
Deporte	157	10,1
Educación	192	12,4
Seguridad	300	19,4
Salud	216	14,0
Cultura y Recreación	132	8,5
Infraestructura	163	10,5
Servicios Públicos	210	13,6
Ambiente	178	11,5
TOTAL	1548	100

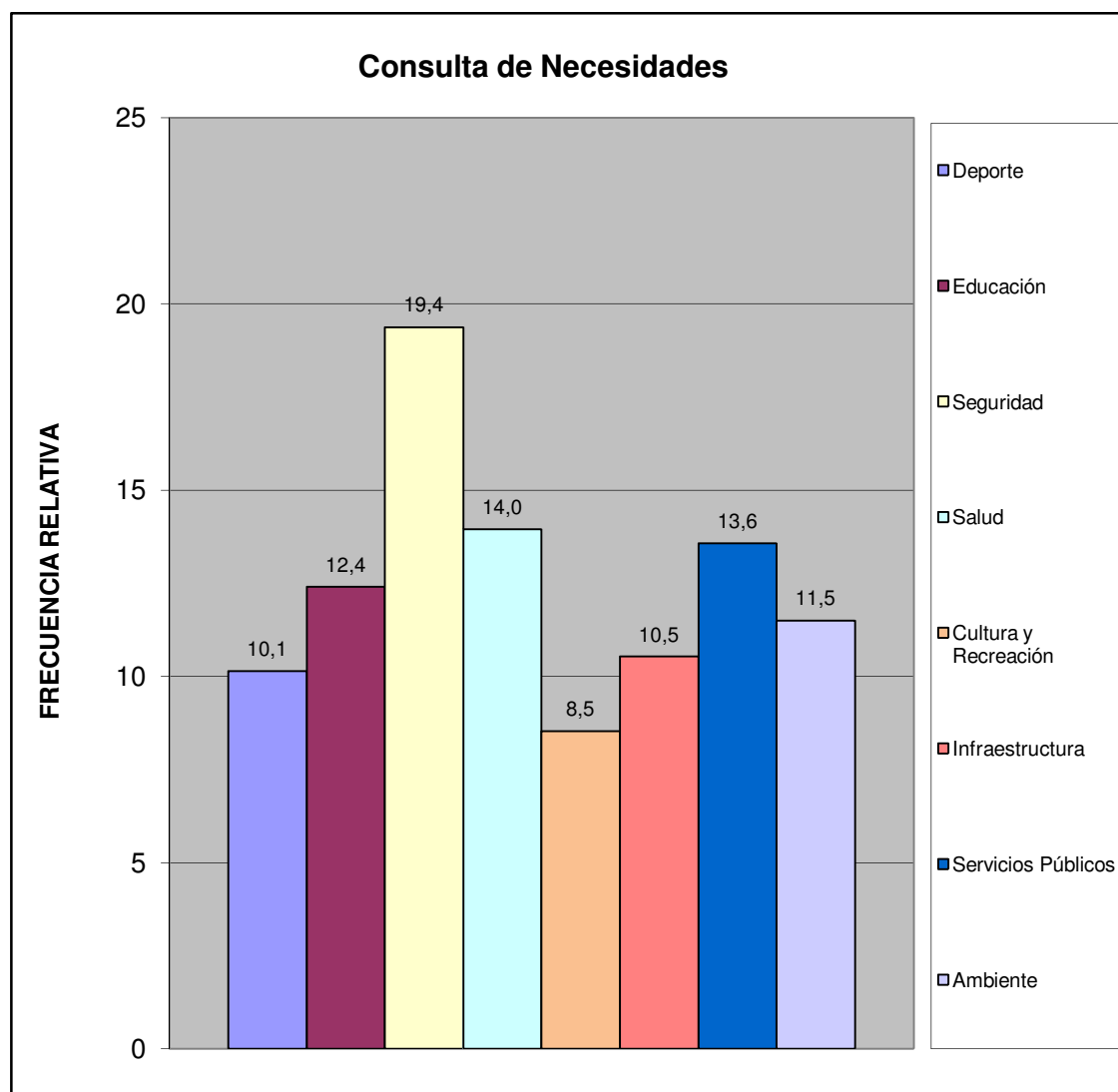

Norte B	Condominios Montaserino
---------	-------------------------

¿Considera usted que la inflación afecta la calidad de vida de su familia?	fa	%
Si	40	90,9
No	0	0,0
No Sabe	2	4,5
No Responde	2	4,5
TOTAL	44	100

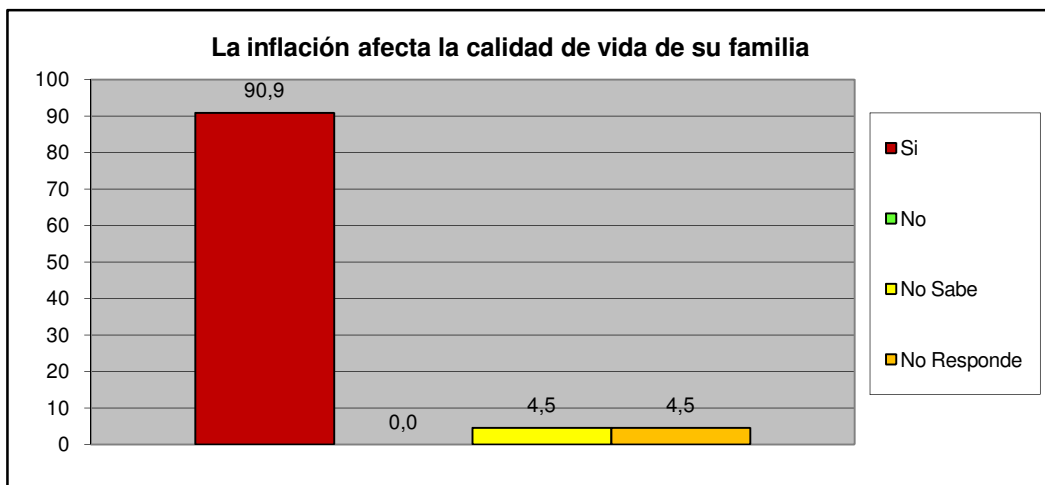

¿Considera usted que la escasez incrementa el costo de la canasta alimentaria?	fa	%
Si	40	90,9
No	0	0,0
No Sabe	2	4,5
No Responde	2	4,5
TOTAL	44	100

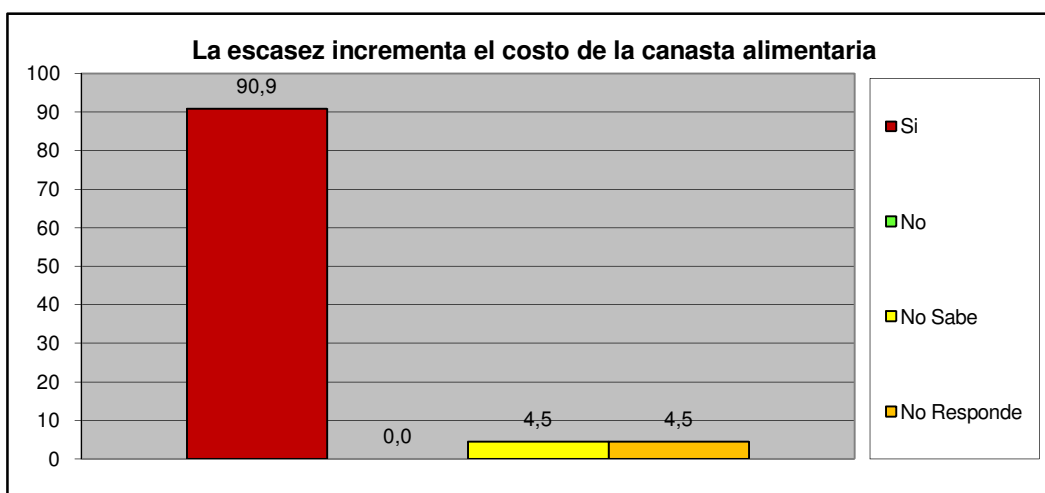

Norte B	Condominios Montaserino
----------------	--------------------------------

III.- SERVICIOS PÚBLICOS.

A esta Vivienda llega el agua por:	fa	%
Acueducto o tubería	18	40,9
Camión Cisterna	0	0,0
Pila publica o estanque	0	0,0
Pozo con tubería o Bomba	26	59,1
Pozo o manantial protegido	0	0,0
Otro	0	0,0
TOTAL	44	100

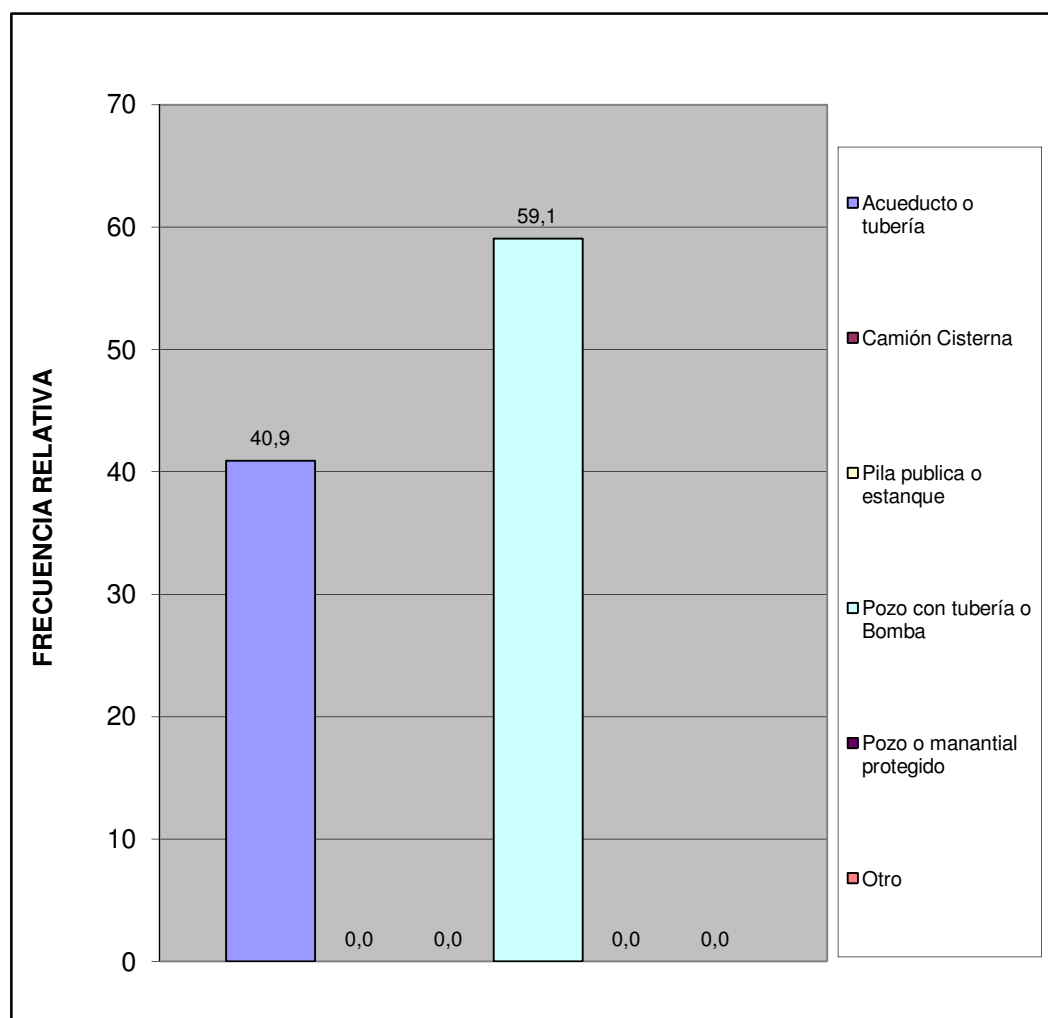

Norte B	Condominios Montaserino
---------	-------------------------

¿En esta vivienda tienen alguno de estos problemas con el suministro de agua?	fa	%
Se interrumpe el servicio Frecuentemente.	20	45,5
La cantidad o presión del agua es muy baja.	7	15,9
El agua es turbia.	3	6,8
Tiene mal olor o mal sabor.	2	4,5
Todas las anteriores.	3	6,8
Otros	9	20,5
TOTAL	44	100

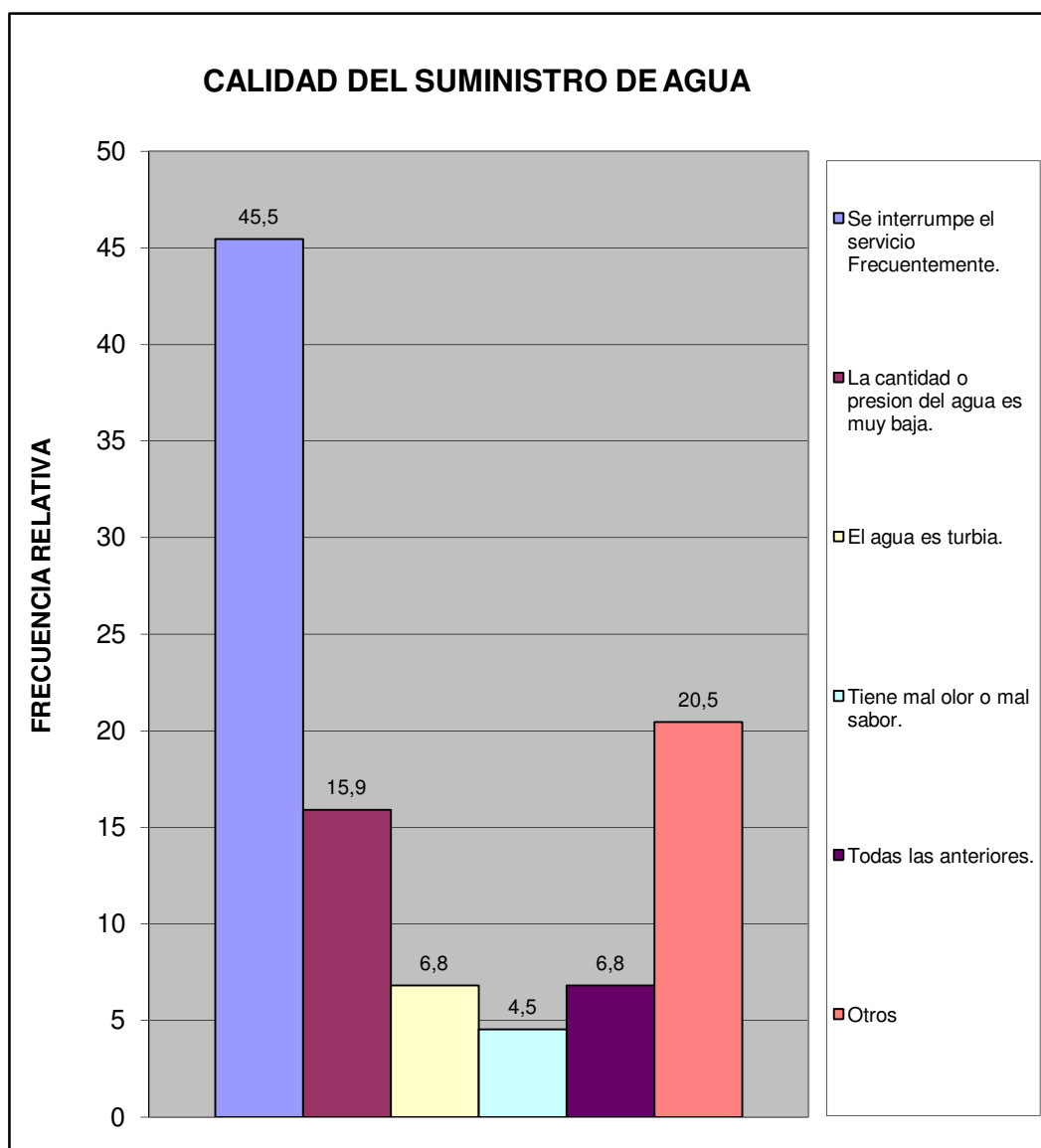

Norte B	Condominios Montaserino
---------	-------------------------

¿En su vivienda tienen alguno de estos problemas con el suministro eléctrico?	fa	%
Frecuentes altas y bajas de tensión	18	30,0
Se interrumpe frecuentemente el suministro	20	33,3
Cortos circuitos y quema de artefactos electricos	6	10,0
No tiene problemas con el suministro electrico	16	26,7
Otro	0	0,0
TOTAL	60	100

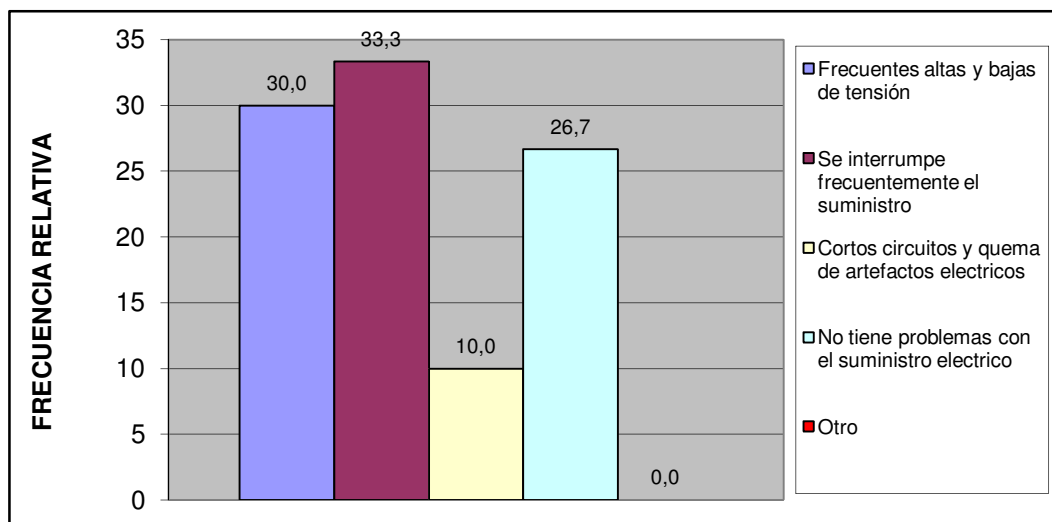

Esta vivienda tiene:	fa	%
Poceta conectada a cloaca	44	100,0
Poceta conectada a pozo séptico	0	0,0
No tiene conexión a pozo séptico o a la cloaca	0	0,0
Excusado de hoyo o letrina	0	0,0
No tiene excusado	0	0,0
TOTAL	44	100



Norte B	Condominios Montaserino
---------	-------------------------

IV.- ACCESIBILIDAD A SERVICIOS PÚBLICOS.

¿Qué percepción tiene usted acerca de la limpieza del Municipio San Diego?	fa	%
Excelente	8	18,2
Buena	21	47,7
Regular	11	25,0
Mala	3	6,8
Pesima	0	0,0
No opina	1	2,3
TOTAL	44	100

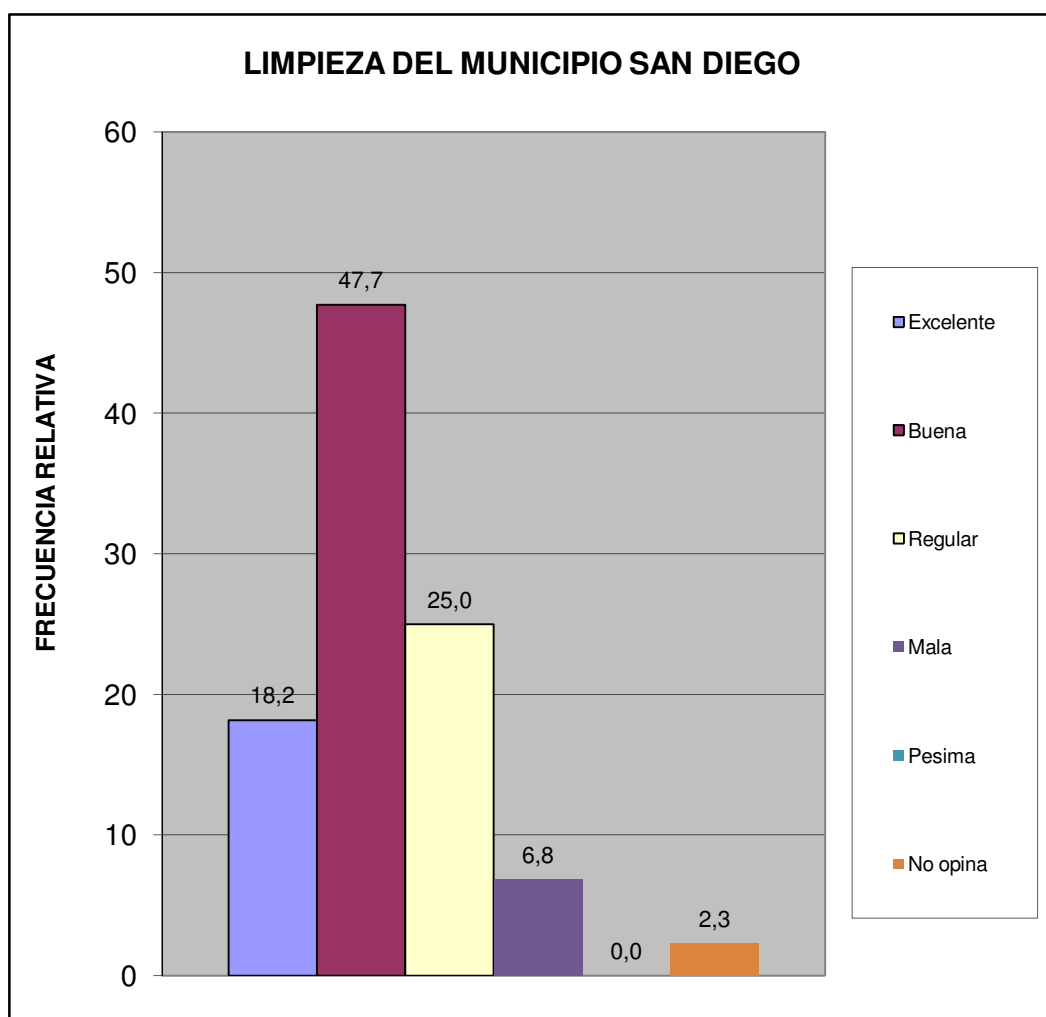

Norte B	Condominios Montaserino
---------	-------------------------

¿Qué percepción tiene usted acerca del mantenimiento de parques, plazas y las áreas de dominio público?	fa	%
Excelente	12	27,3
Buena	22	50,0
Regular	9	20,5
Mala	1	2,3
Pesima	0	0,0
No opina	0	0,0
TOTAL	44	100

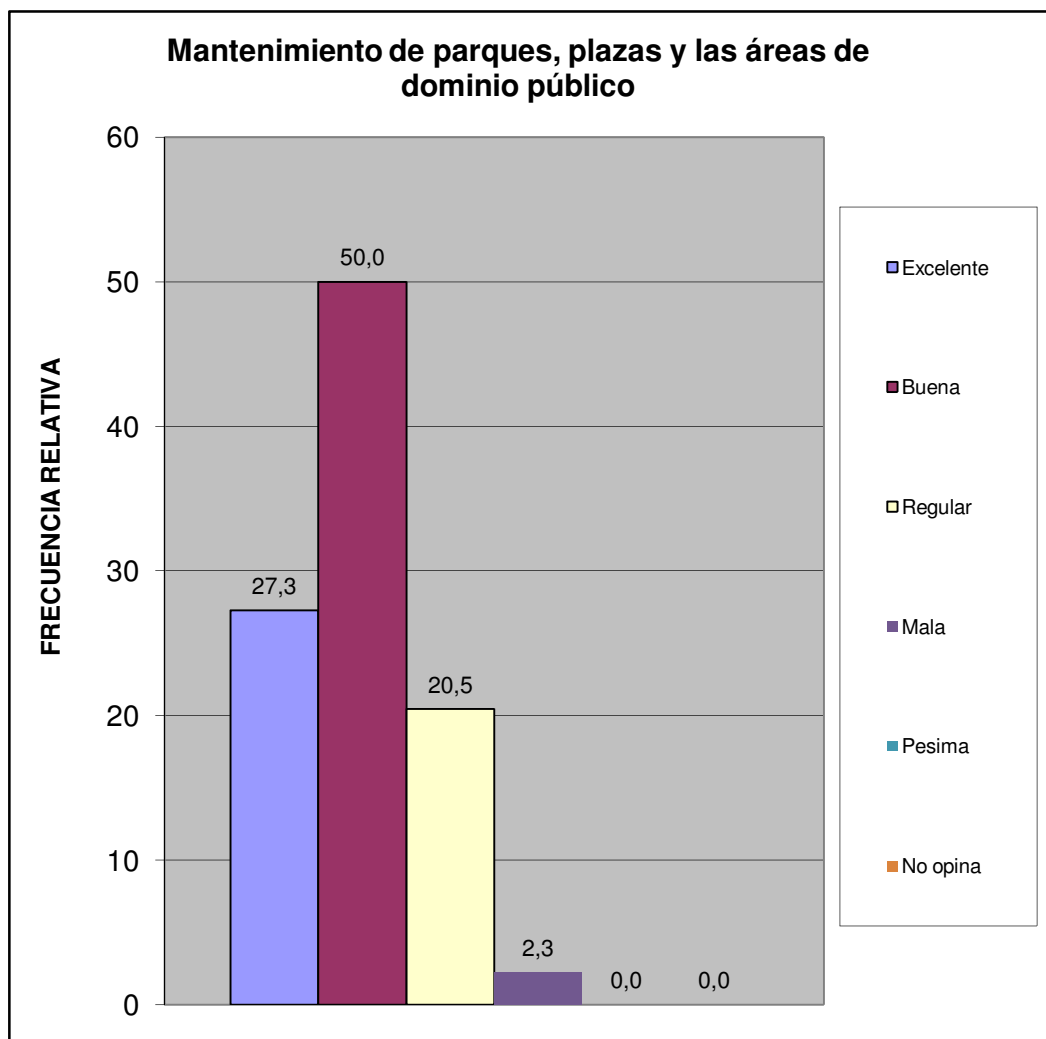

Norte B	Condominios Montaserino
---------	-------------------------

¿En su comunidad tienen alguno de estos problemas con el alumbrado público?	fa	%
Insuficiente numero de postes de luz	4	8,7
Baja intensidad de los bombillos	6	13,0
Postes mal ubicados	0	0,0
Los bombillos no se reponen a tiempo	5	10,9
Los delincuentes rompen los bombillos	1	2,2
Otro	0	0,0
No Tiene Problema con el alumbrado publico	30	65,2
TOTAL	46	100

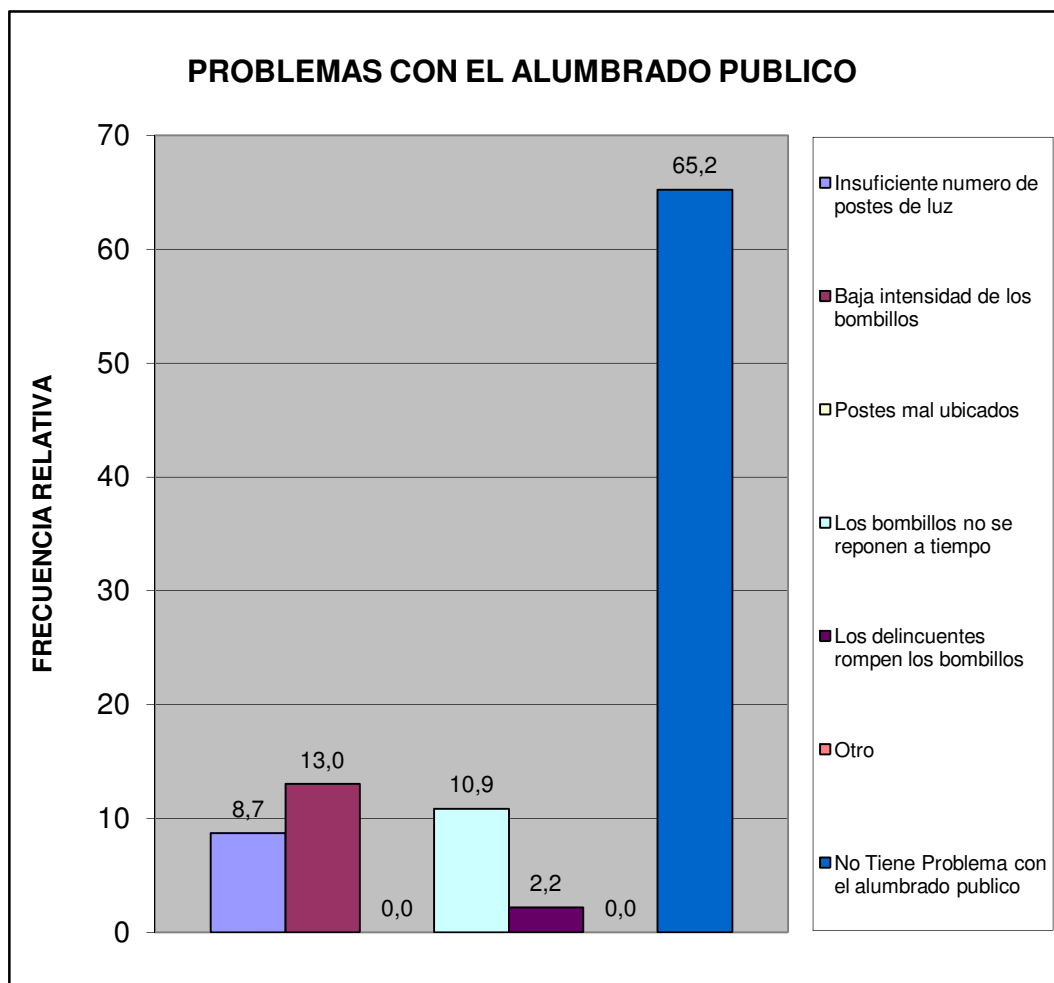

Norte B	Condominios Montaserino
---------	-------------------------

¿En su comunidad han tenido alguno de estos problemas con el tendido eléctrico?	fa	%
Exceso de cables conectados a los postes	2	4,3
Obstrucción por cableado muy bajo	2	4,3
Ramas de arboles enredadas en el cableado	5	10,6
Tendido eléctrico obsoleto	3	6,4
Poca cantidad de transformadores	1	2,1
Otro	0	0,0
No Tiene Problema	34	72,3
TOTAL	47	100

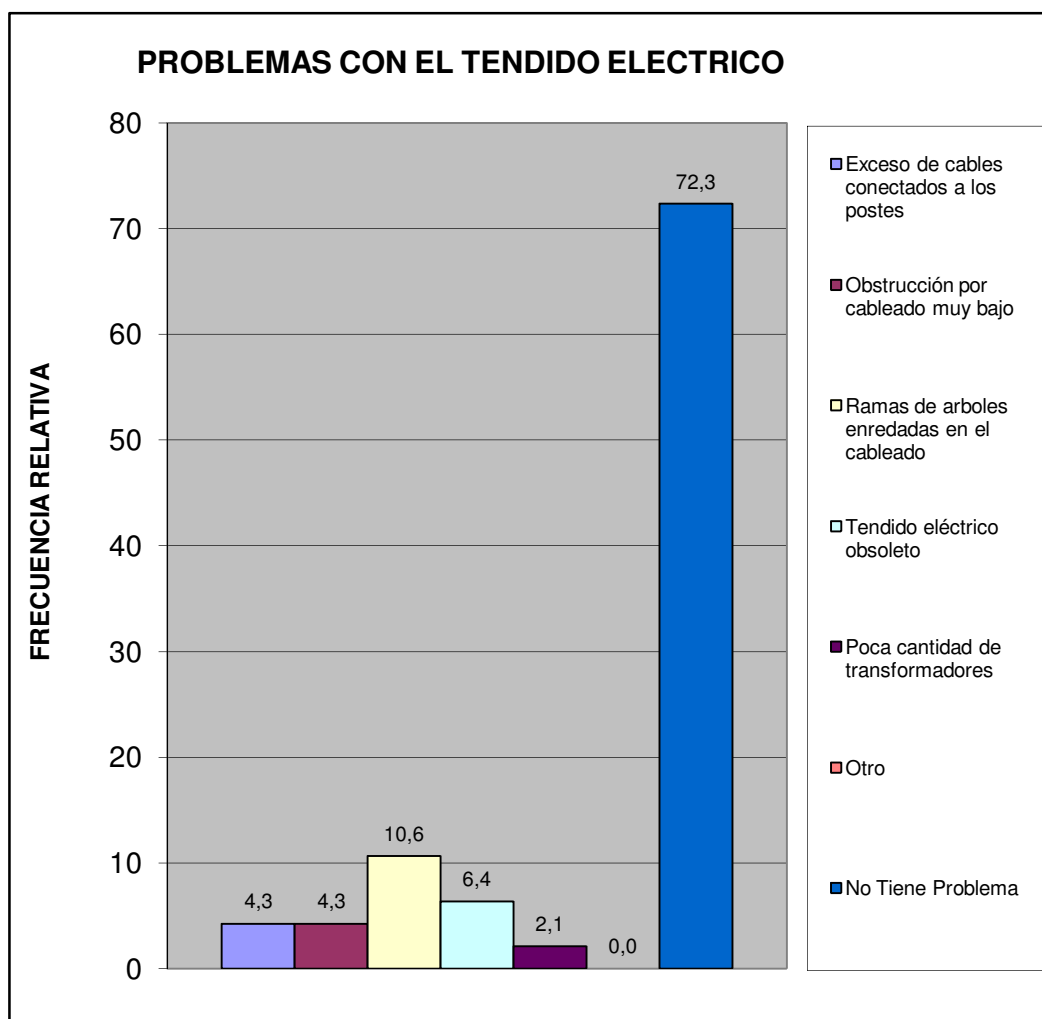

Norte B	Condominios Montaserino
---------	-------------------------

¿En esta Vivienda la basura?	fa	%
Es recogida por el servicio de aseo urbano	44	100,0
Se Deposita en Container Colectivo	0	0,0
No hay servicio de aseo urbano	0	0,0
TOTAL	44	100

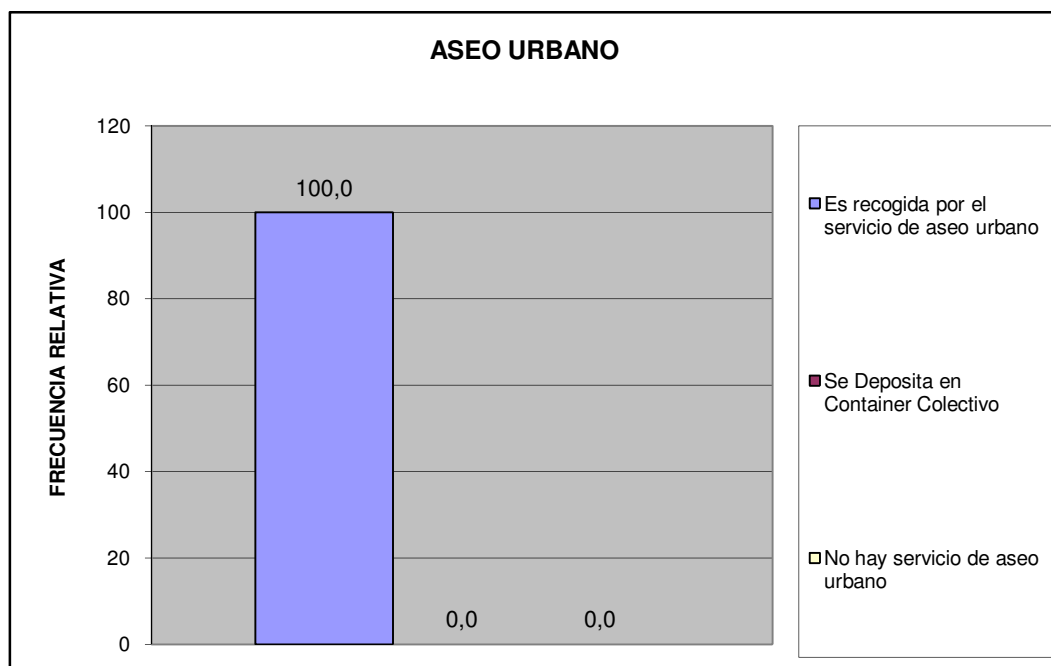

Norte B	Condominios Montaserino
---------	-------------------------

¿En su comunidad tienen alguno de estos problemas con el servicio de aseo urbano?	fa	%
El camión pasa muy pocas veces	24	34,8
El camión no tiene días fijos para pasar	13	18,8
El camión no llega a la hora que le corresponde	7	10,1
Dejan la basura regada en la calle	2	2,9
Dejan muy hediondo el ambiente cuando pasan	6	8,7
La cuadrilla pide dinero	1	1,4
La cuadrilla es grosera con los vecinos	1	1,4
Otro	1	1,4
No Tiene Problemas con el Servicio de Aseo Urbano	14	20,3
TOTAL	69	100

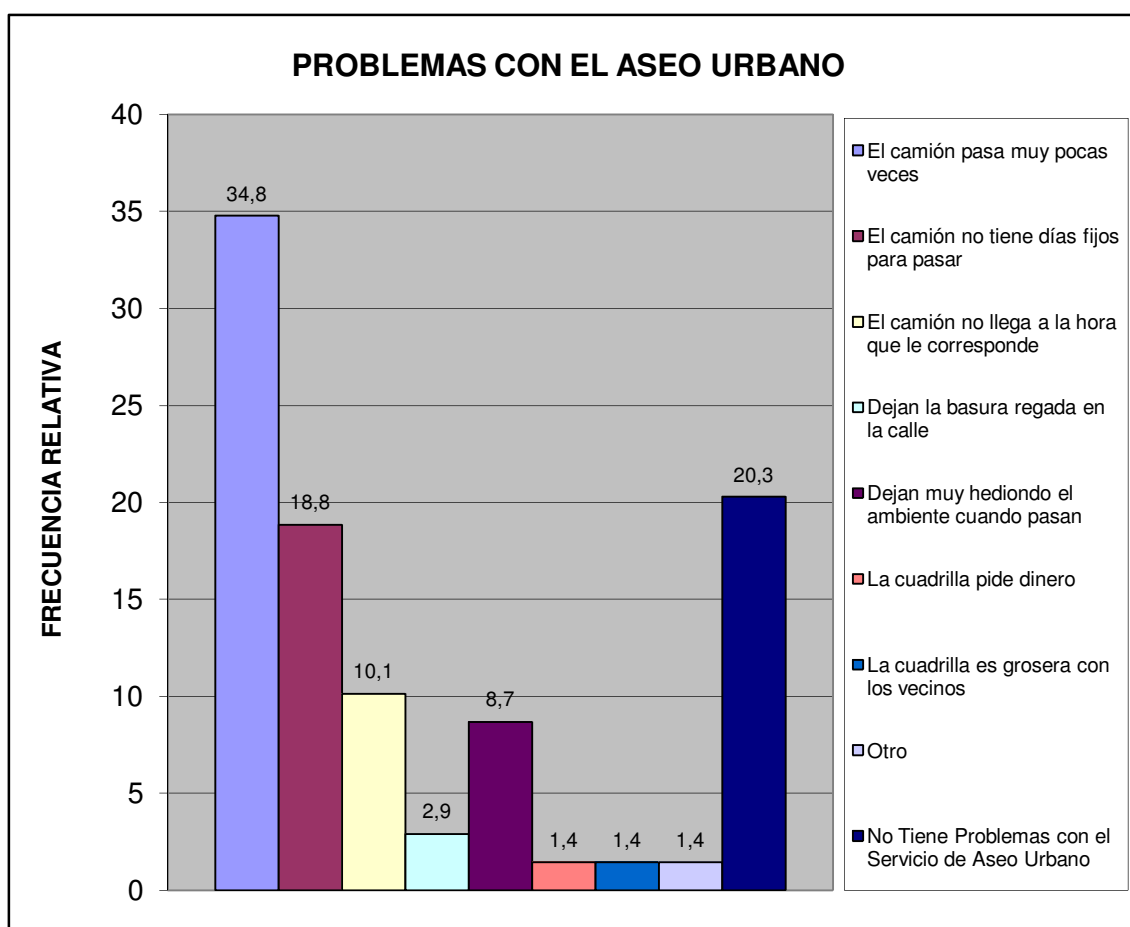

Norte B	Condominios Montaserino
---------	-------------------------

Pobreza Estructural	fa	%
Hogares sin NBI (No Pobre)	36	81,8
Hogares con 1 NBI (Pobres)	8	18,2
Hogares con ≥ 2 NBI (Pobre extremo)	0	0,0
TOTAL	44	100

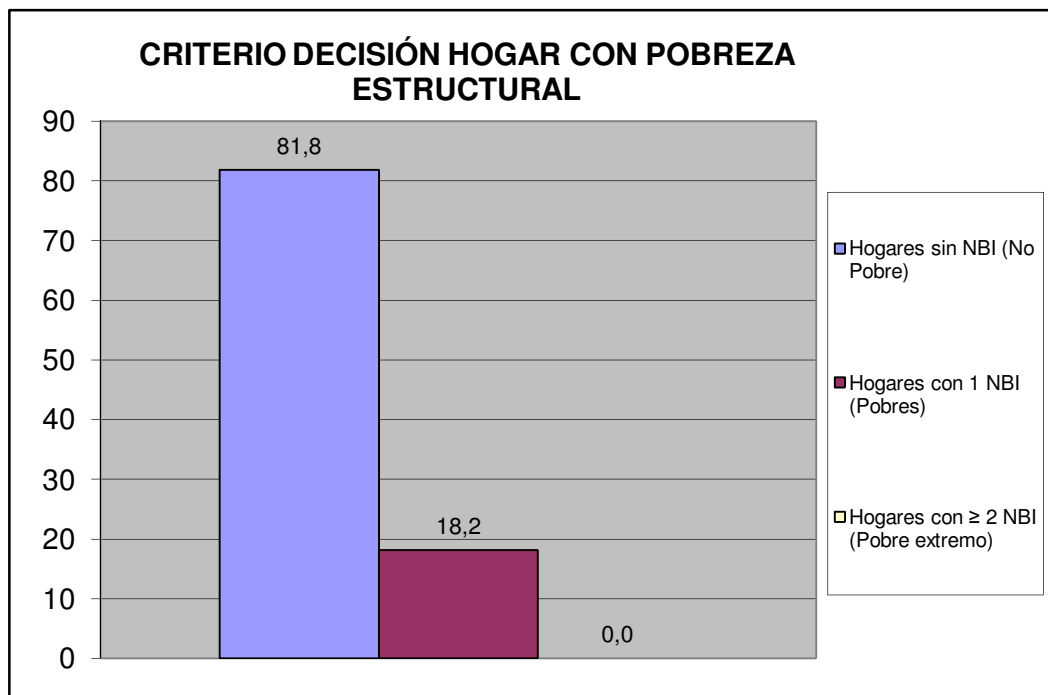

Norte B	Condominios Montaserino
---------	-------------------------

V.- MOVILIDAD Y MEDIOS DE TRANSPORTE PÚBLICO.

¿Cuál es el medio de transporte que más utilizan los miembros del hogar?	fa	%
Autobús Publico	16	35,6
Vehículo particular	29	64,4
Motocicleta	0	0,0
Bicicleta	0	0,0
Caminando	0	0,0
Ruta de Trabsporte de la Alcaldía de san Diego	0	0,0
Otro	0	0,0
TOTAL	45	100

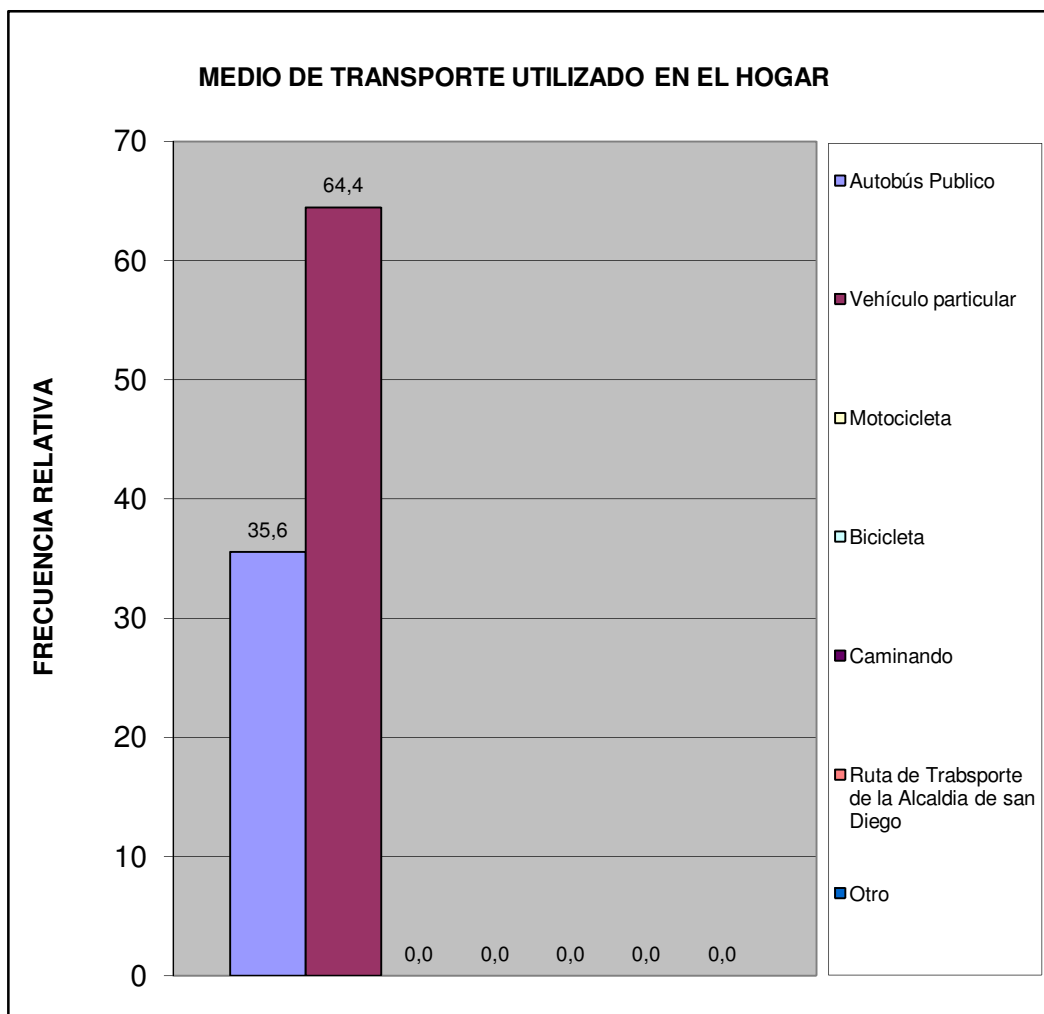

Norte B	Condominios Montaserino
---------	-------------------------

¿Cuál es el problema más importante que afronta el transporte público?	fa	%
La inseguridad dentro de la unidad (atracos, robos, agresiones físicas)	19	46,3
La falta de limpieza	2	4,9
El tiempo que tardan en llegar al destino	4	9,8
El tiempo que se tarda esperándolos en la parada	1	2,4
El mal estado de la unidad	1	2,4
La ciudad ha crecido y se siguen manteniendo las mismas rutas	0	0,0
La falta de supervisión del servicio de transporte	1	2,4
Maltrato de los operadores a los usuarios del sistema	3	7,3
Otro	1	2,4
Ningún miembro del hogar usa transporte publico	8	19,5
No Sabe	1	2,4
TOTAL	41	100

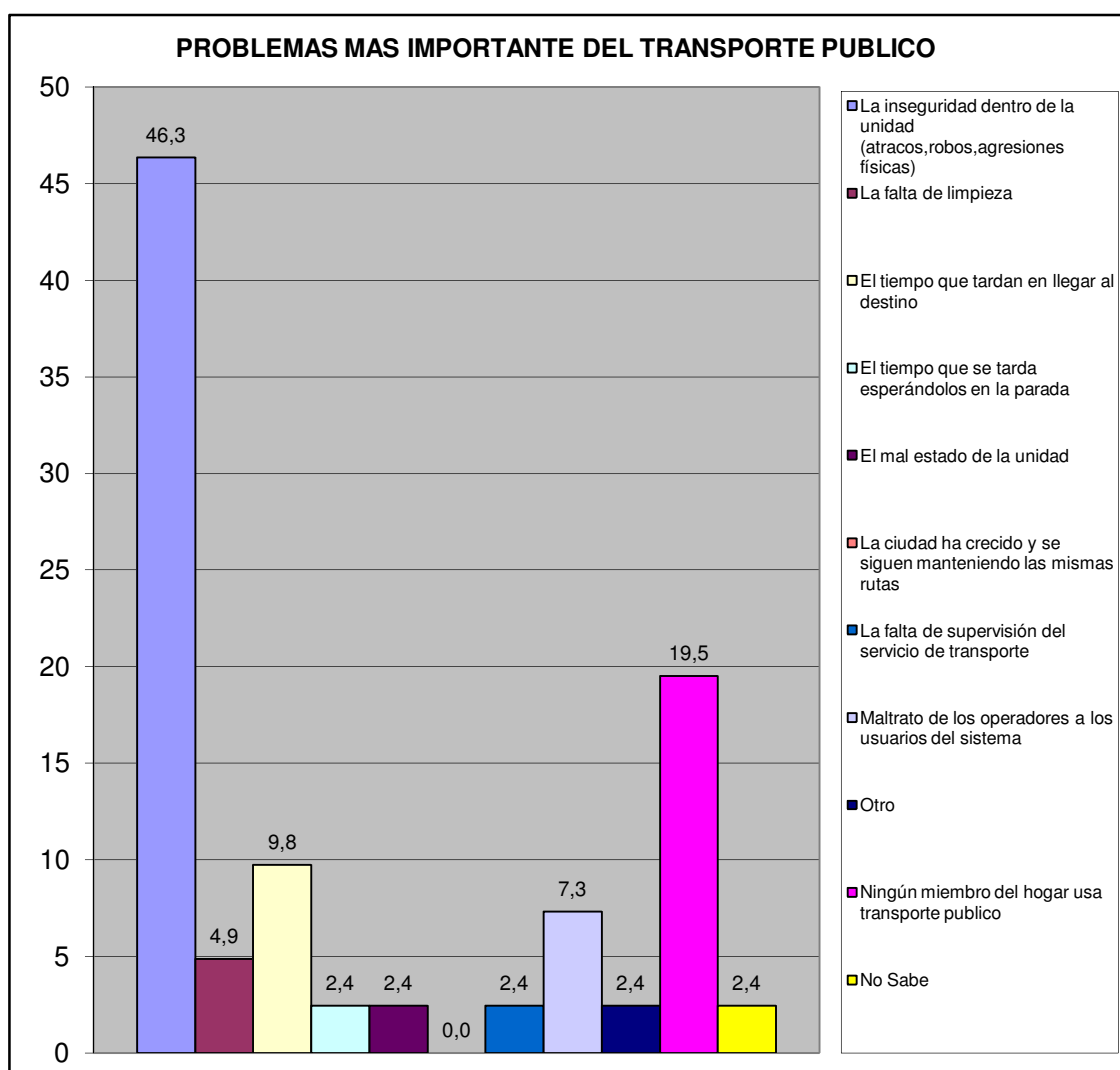

Norte B	Condominios Montaserino
---------	-------------------------

VI.- SEGURIDAD PÚBLICA.

¿Con que frecuencia la policía patrulla en la calle donde está ubicada su vivienda?	fa	%
Diario	5	11,4
Interdiario	16	36,4
Semanal	12	27,3
No patrullan	10	22,7
No sabe	1	2,3
No responde	0	0,0
TOTAL	44	100

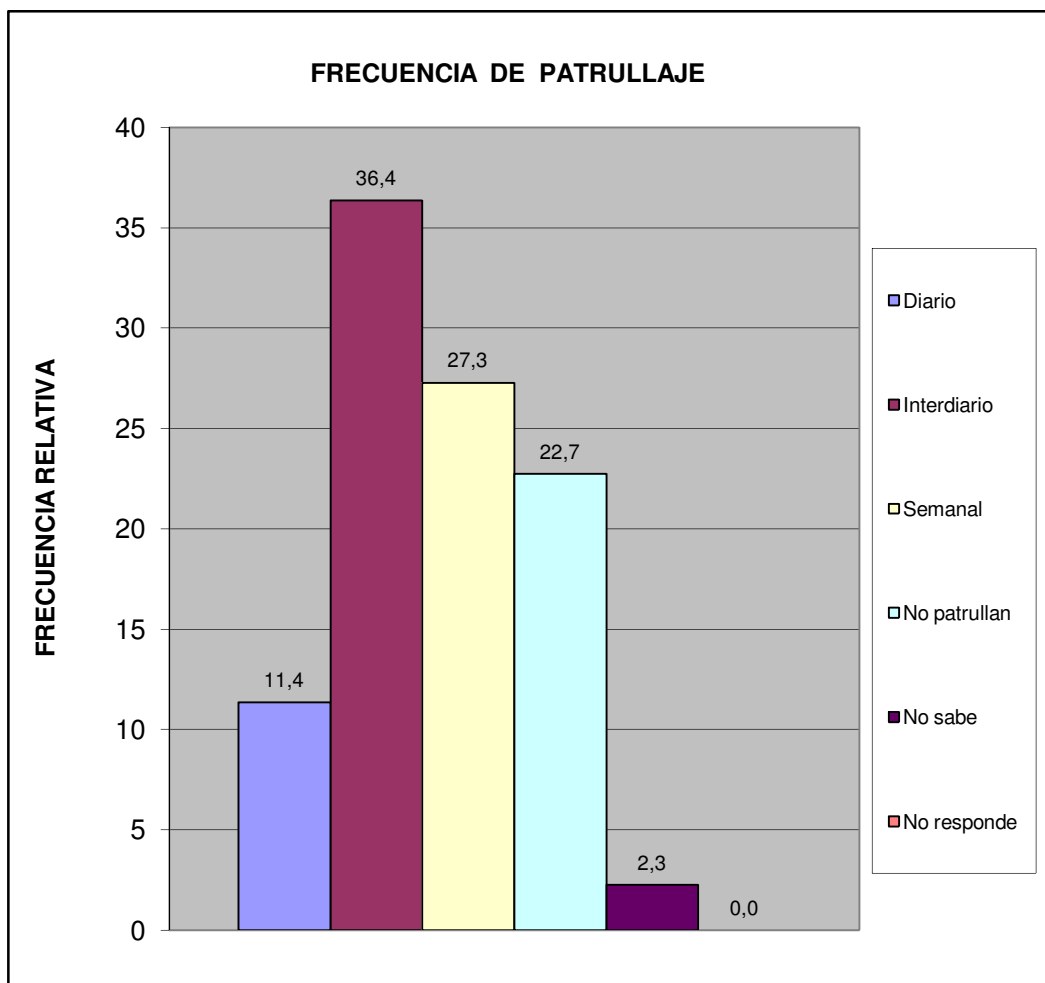

Norte B	Condominios Montaserino
---------	-------------------------

¿En los últimos seis meses se han cometido delitos en su comunidad?	fa	%
Si	23	52,3
No	14	31,8
No sabe	6	13,6
No Responde	1	2,3
Total	44	100

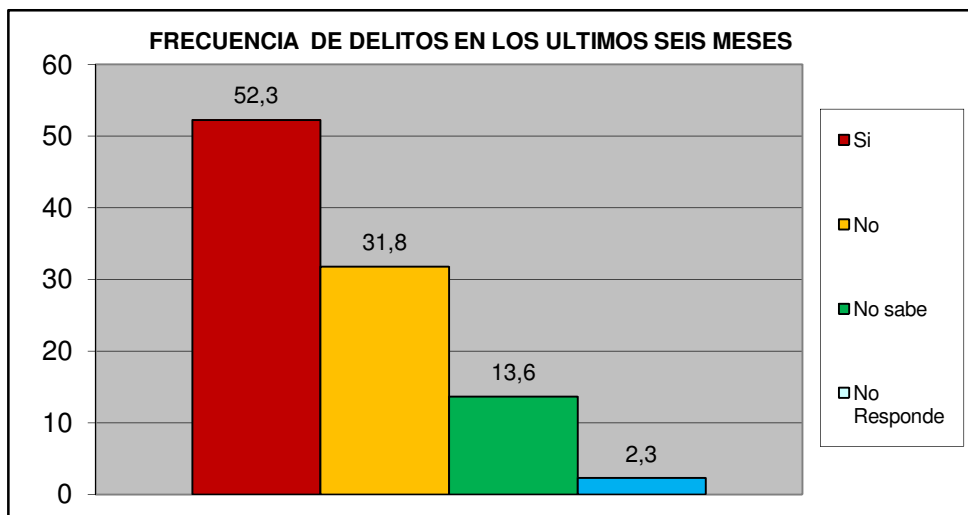

¿Ha presentado usted alguna denuncia ante los organismos competentes?	fa	%
Si	6	26,1
No	17	73,9
TOTAL	23	100

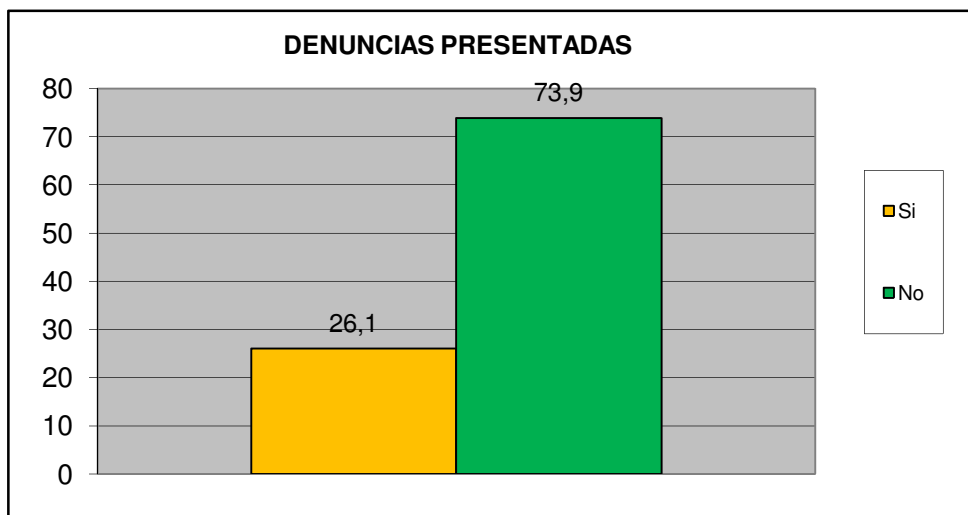

Norte B	Condominios Montaserino
----------------	--------------------------------

¿Cómo evalúa usted la gestión de la Policía municipal de San Diego?	fa	%
Excelente	0	0,0
Buena	15	34,1
Regular	19	43,2
Mala	4	9,1
Pésima	3	6,8
No opina	3	6,8
TOTAL	44	100

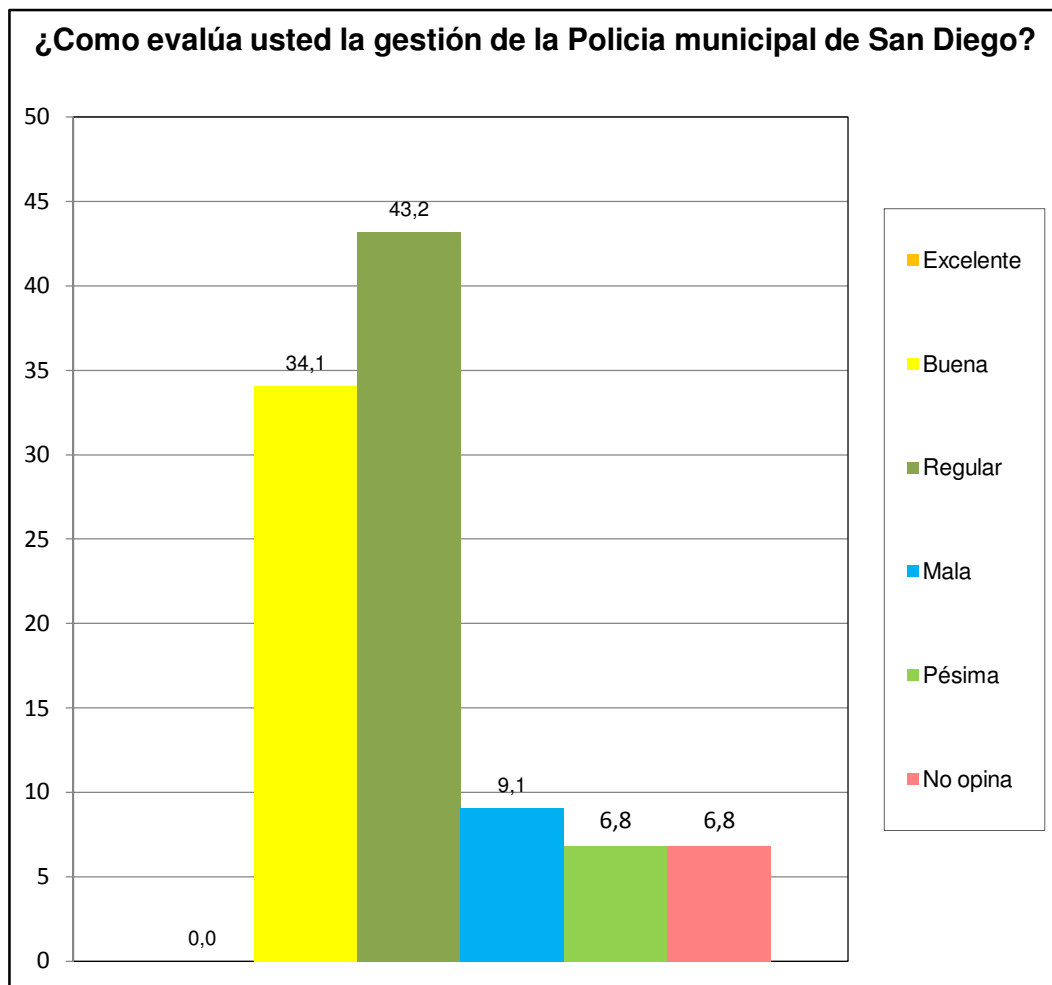

Norte B	Condominios Montaserino
---------	-------------------------

¿Ha solicitado y/o recibido servicio de bomberos y/o ambulancias por parte de la Fundación Cuerpo de Bomberos de San Diego?	fa	%
Si	0	0,0
No	43	97,7
No Sabe	1	2,3
No Responde	0	0,0
TOTAL	44	100

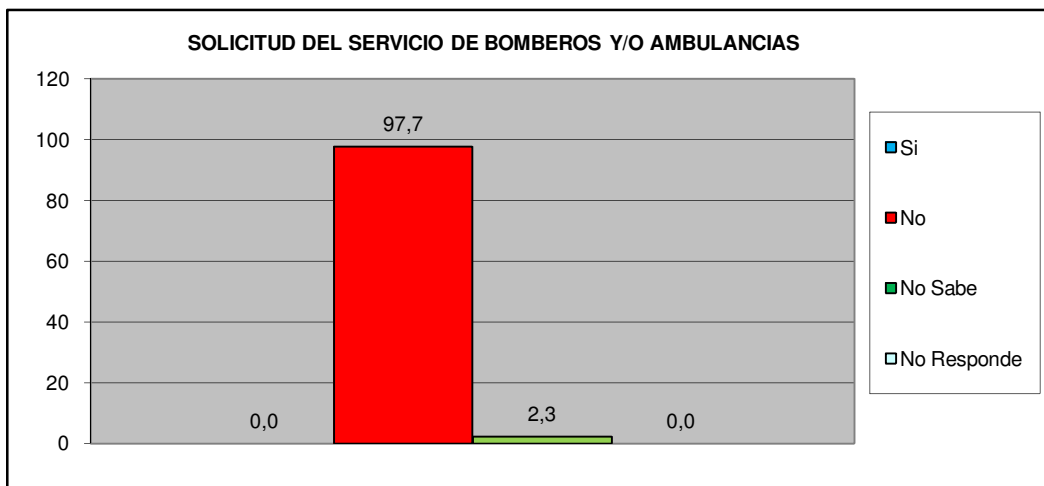

¿En Caso de ser positivo, quedo satisfecho con el servicio recibido por parte de la Fundación Cuerpo de Bomberos de San Diego?	fa	%
Si	0	#¡DIV/0!
No	0	#¡DIV/0!
No Sabe	0	#¡DIV/0!
No Responde	0	#¡DIV/0!
TOTAL	0	#¡DIV/0!

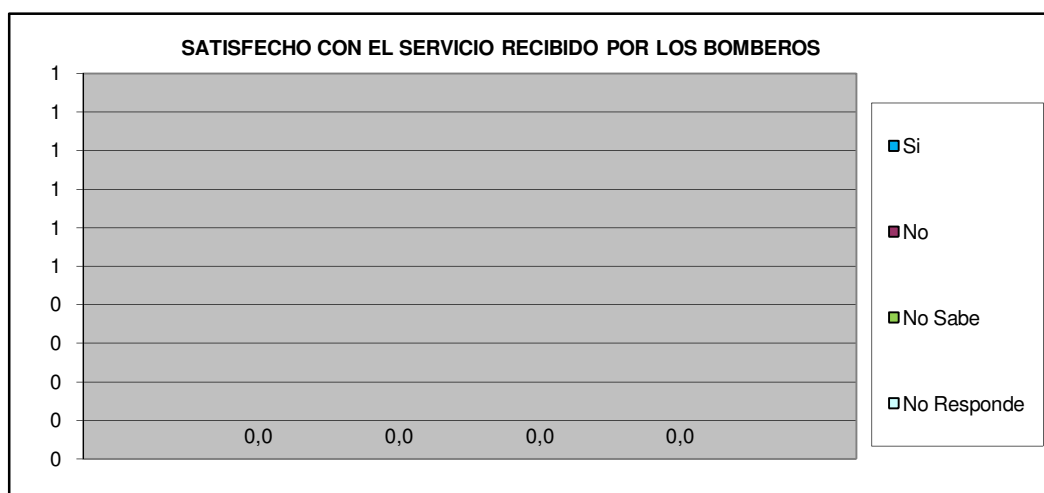

Norte B	Condominios Montaserino
---------	-------------------------

VII.- EDUCACIÓN.

Como Evalúa Ud. La calidad ACADÉMICA de los preescolares de la Alcaldía y de la escuela Municipal Monseñor Luis E. Henríquez.	fa	%
Excelente	2	4,5
Buena	21	47,7
Regular	2	4,5
Mala	0	0,0
Pésima	0	0,0
No Sabe / No opina	19	43,2
TOTAL	44	100

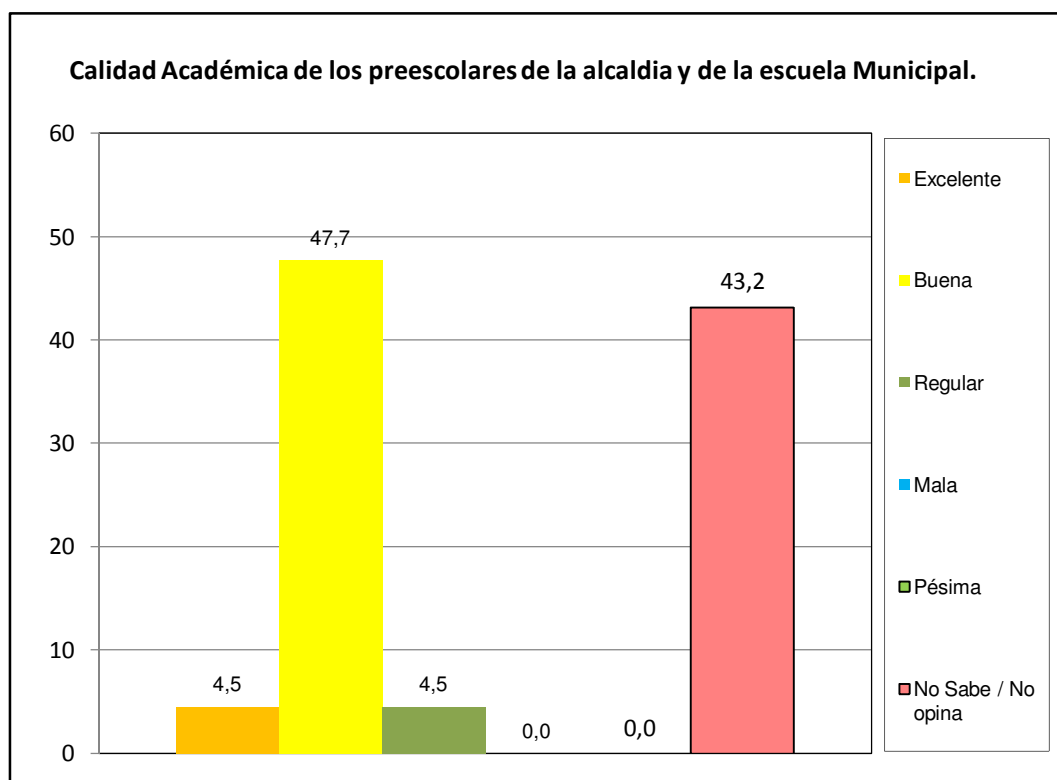

Norte B	Condominios Montaserino
---------	-------------------------

VIII.- CAPACIDAD DE ACCESO DEL HOGAR A LOS SERVICIOS DE SALUD.

		fa	%
¿Alguna vez usted o algún miembro de su hogar ha dejado de comprar medicinas prescritas debido a su costo?	Si	13	29,5
	No	31	70,5
TOTAL		44	100

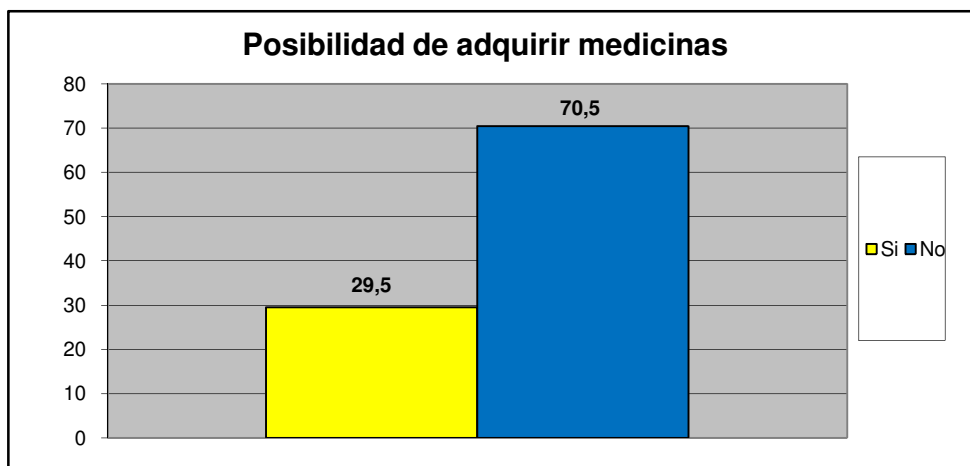

		fa	%
¿Presenta Ud o algun miembro de su familia dificultad para acceder a los servicios de salud?	Si	13	29,5
	No	31	70,5
TOTAL		44	100

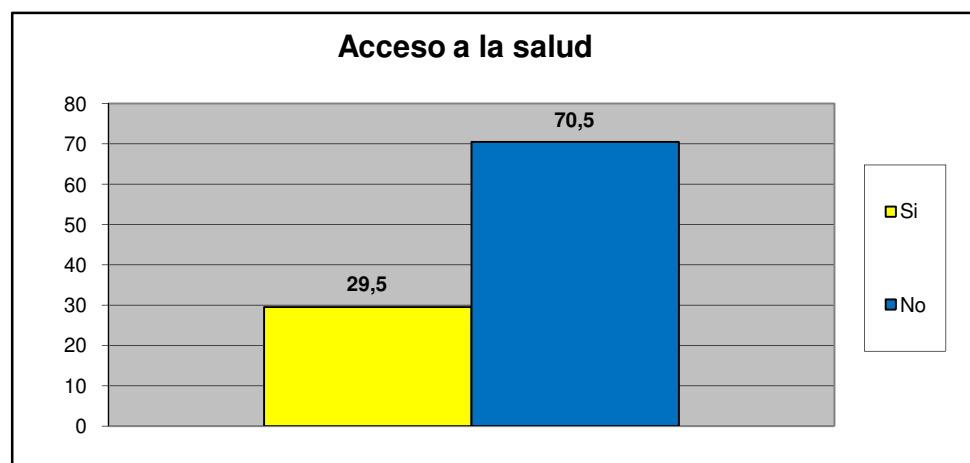

Norte B	Condominios Montaserino
---------	-------------------------

Principal causa para no acceder al Servicio de Salud	fa	%
Nos queda lejos de nuestra casa	1	7,7
No nos atienden el mismo día	2	15,4
Son muy costosos los tratamientos médicos	0	0,0
son muy costosas las consultas medicas	0	0,0
el trato que recibimos no es el adecuado	1	7,7
Los horarios de atención al publico son reducidos	0	0,0
Otra	9	69,2
No sabe	0	0,0
No Responde	0	0,0
TOTAL.	13	100

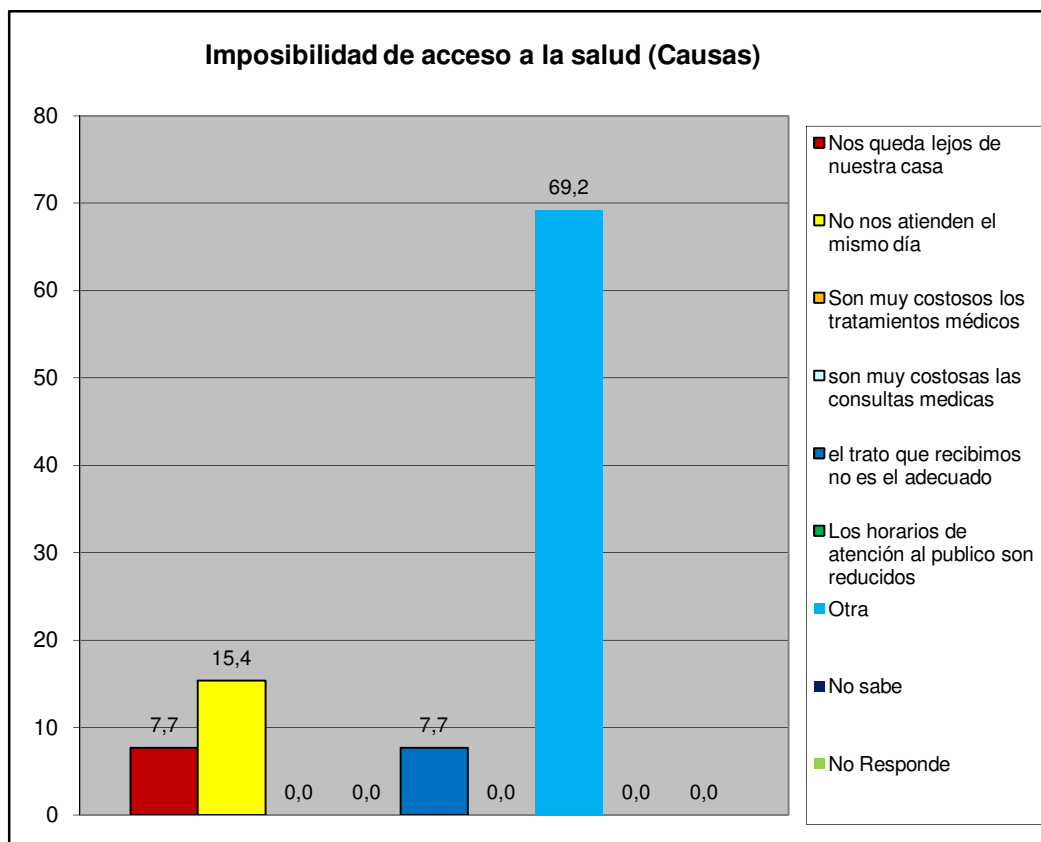

Norte B	Condominios Montaserino
---------	-------------------------

IX.- EVALUACIÓN DE LA GESTIÓN MUNICIPAL

¿Asistió Usted a la Feria Navideña (BAZAR) de San Diego?	fa	%
Si	39	88,6
No	5	11,4
TOTAL	44	100

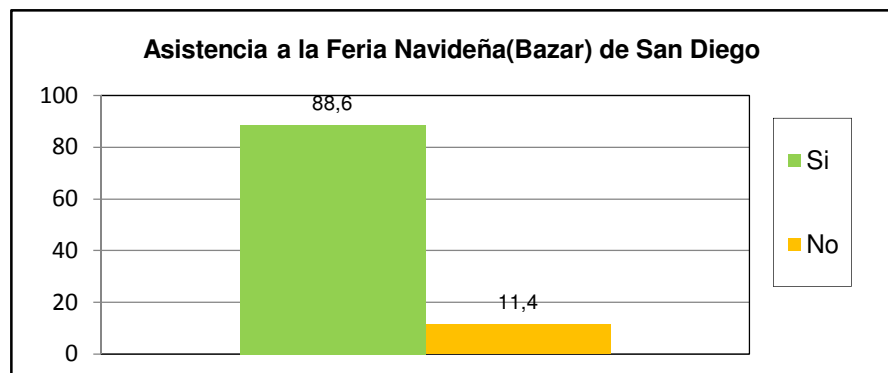

¿Cuál es la percepción que Usted tiene de la Feria Navideña (BAZAR) de San Diego?	fa	%
Excelente	11	25,0
Buena	22	50,0
Regular	5	11,4
Mala	0	0,0
Pésima	0	0,0
No opina	6	13,6
TOTAL	44	100

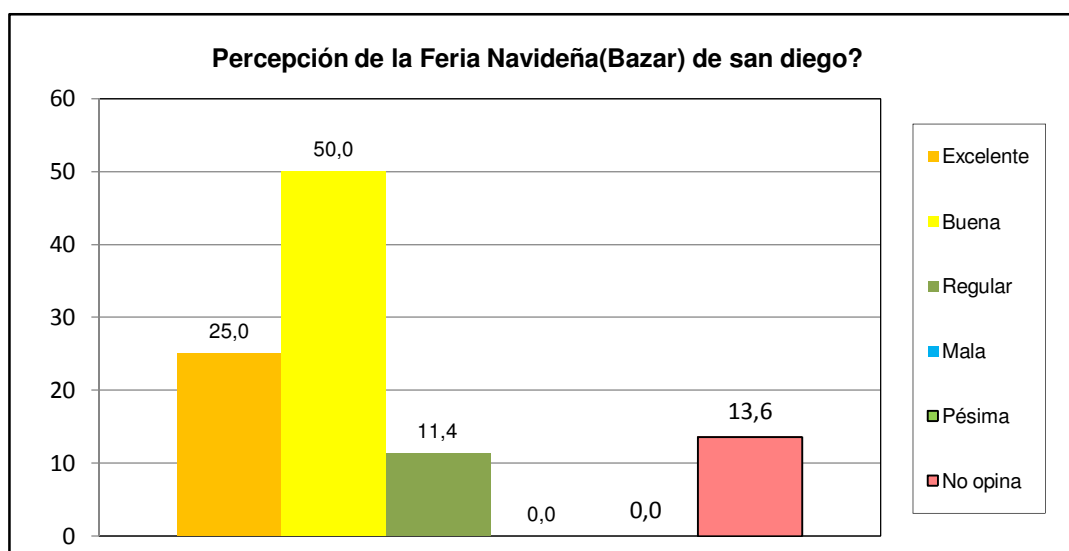

Norte B	Condominios Montaserino
----------------	--------------------------------

¿Posee su inmueble el carnet de servicios municipales?	fa	%
Si	17	38,6
No	25	56,8
No sabe	2	4,5
No Responde	0	0,0
TOTAL	44	100

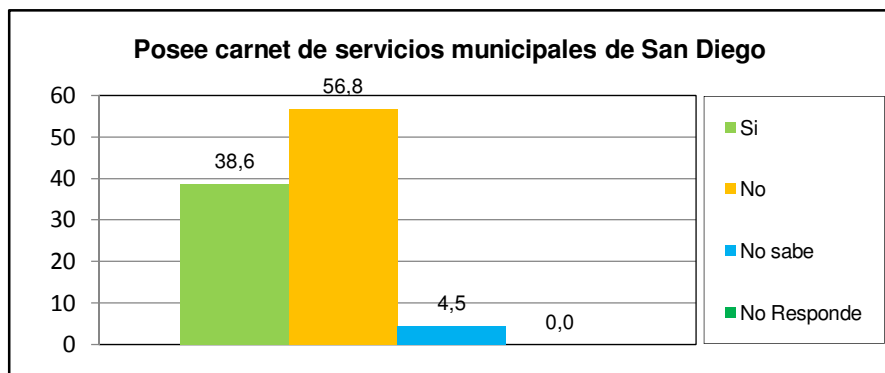

¿Cuál es la percepción de la planta embotelladora de Agua Potable y de los puntos de distribución de San Diego?	fa	%
Excelente	21	47,7
Buena	16	36,4
Regular	4	9,1
Mala	0	0,0
Pésima	0	0,0
No opina	3	6,8
TOTAL	44	100

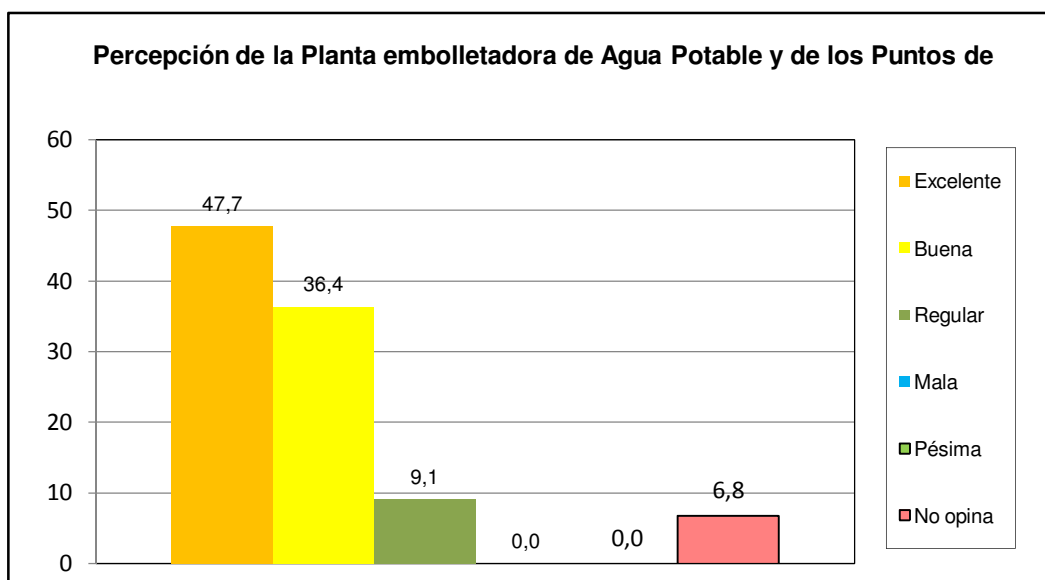

Norte B	Condominios Montaserino
----------------	--------------------------------

¿Como evalua usted la gestion municipal?	fa	%
Excelente	0	0,0
Buena	16	36,4
Regular	25	56,8
Mala	3	6,8
Pésima	0	0,0
No opina	0	0,0
TOTAL	44	100

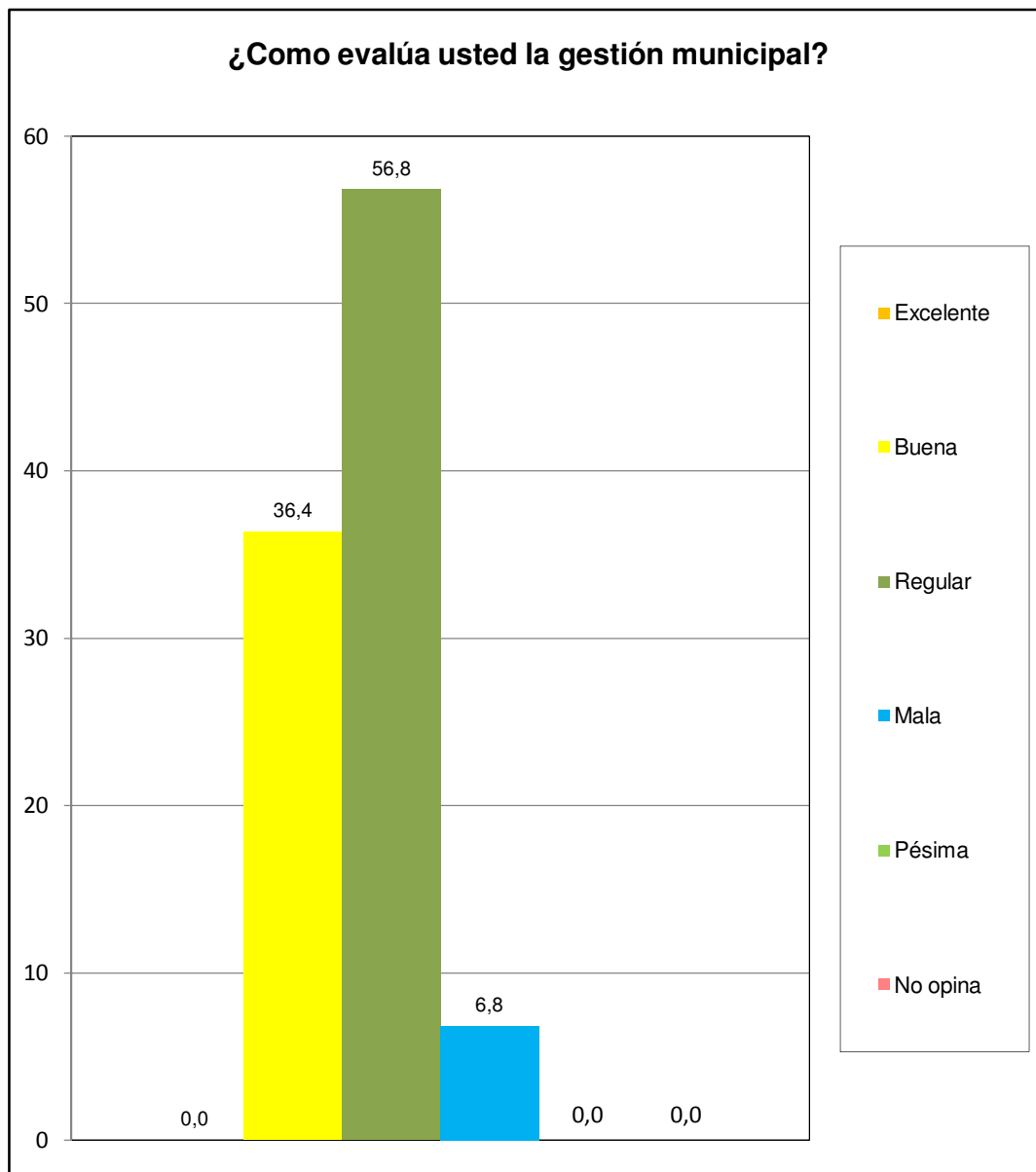

Norte B	Condominios Montaserino
---------	-------------------------