



República Bolivariana de Venezuela
Estado Carabobo
Sala Técnica del Consejo Local de Planificación Pública
del Municipio San Diego

Indice de Bienestar Humano Municipal de San Diego 2015.

DECODIFICACION DE RESULTADOS DEL INSTRUMENTO

I.- DATOS DE LOCALIZACIÓN DE LA VIVIENDA.

Sector	Nombre de Residencia o urbanismo
Norte B	Conjunto Residencial Las Aves

II.- SITUACIÓN SOCIOECONÓMICA.

Características de la Vivienda	fa	%
Mansión.	0	0,0
Quinta o Casa quinta.	0	0,0
Townhouse.	0	0,0
Casa.	0	0,0
Apartamento.	29	100,0
Penthouse.	0	0,0
Apartamento en casa (anexo).	0	0,0
Casa de Vecindad o Pensión.	0	0,0
Rancho.	0	0,0
Otra Clase de Vivienda.	0	0,0
TOTAL	29	100

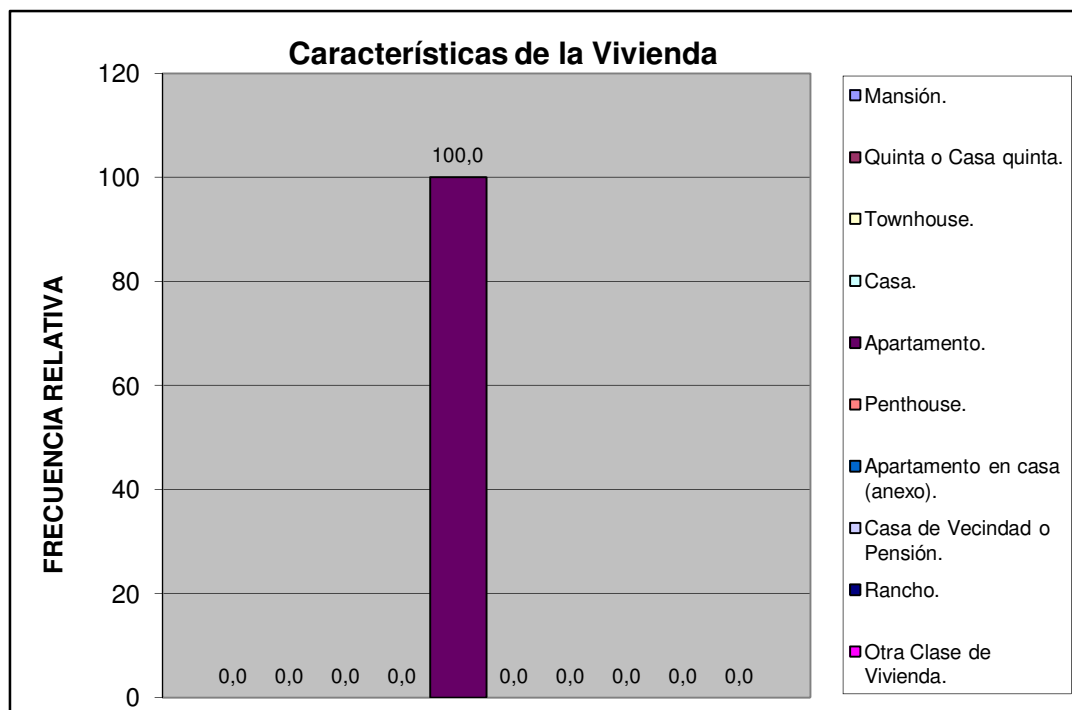

Norte B	Conjunto Residencial Las Aves
---------	-------------------------------

Material de Construcción Predominante en Paredes	fa	%
Bloque o ladrillo frisado	19	65,5
Bloque o ladrillo sin frisar	4	13,8
Concreto	6	20,7
Madera aserrada/formica/fibra de vidrio o similares	0	0,0
Adobe/tapia/baharaque	0	0,0
Caña/palma/tabla/carton piedra/similares	0	0,0
TOTAL	29	100

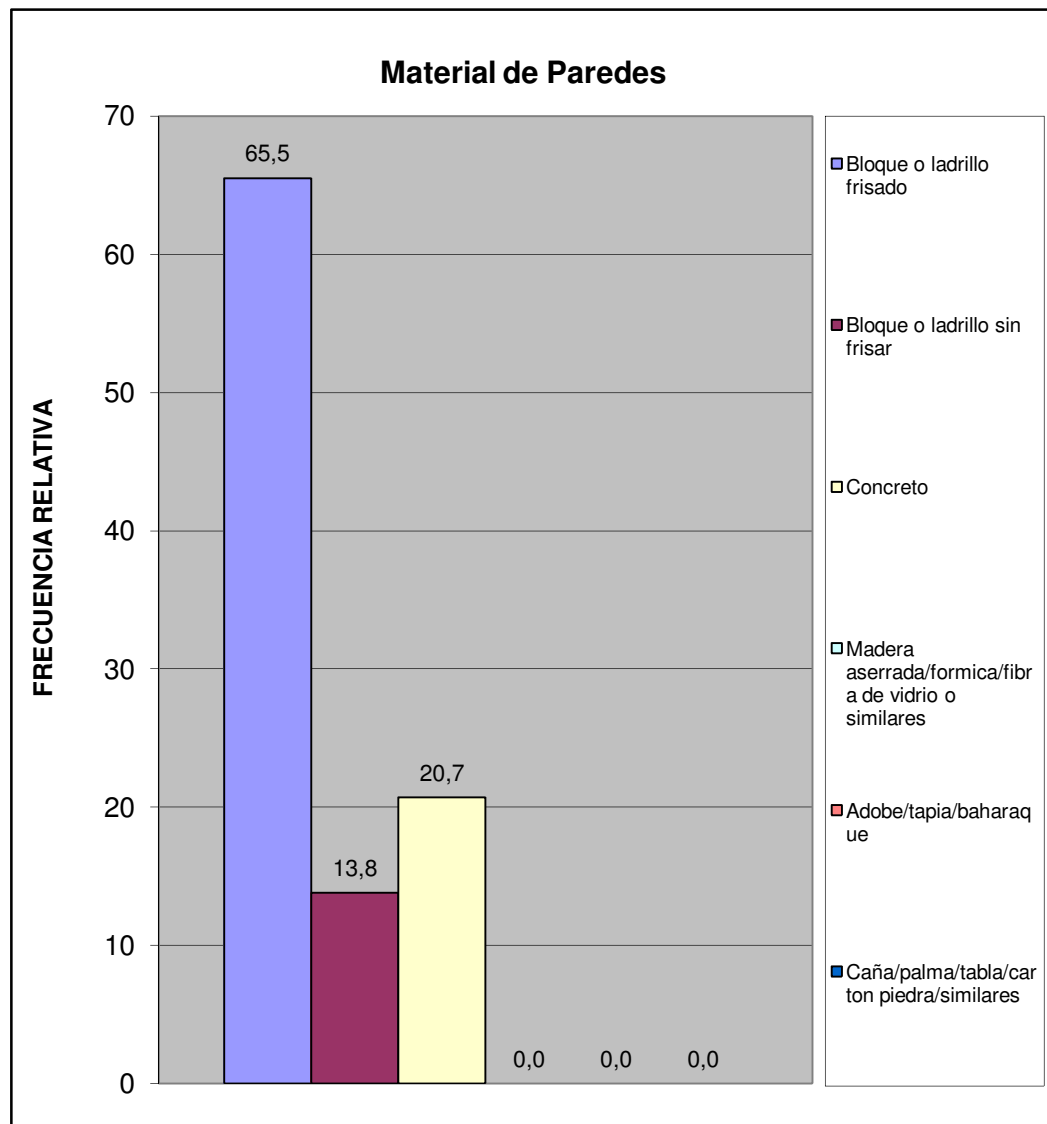

Norte B	Conjunto Residencial Las Aves
---------	-------------------------------

Material de Construcción Predominante en Pisos	fa	%
Mosaico/granito/vinil/cerámica/ladrillo	29	100,0
Terracota/parquet/alfombra y similares	0	0,0
Cemento Pulido	0	0,0
Cemento rustico	0	0,0
Tierra	0	0,0
Tablas/tablonos y similares	0	0,0
TOTAL	29	100



Norte B	Conjunto Residencial Las Aves
---------	-------------------------------

Material de Construcción Predominante en Techos	fa	%
Concreto Armado	23	79,3
Ladrillo-concreto	6	20,7
Fibra sintetica	0	0,0
Asbesto y similares	0	0,0
Laminas metalicas (Zinc y similares)	0	0,0
Tablas/tablonos y similares	0	0,0
Caña/palma y similar	0	0,0
TOTAL	29	100

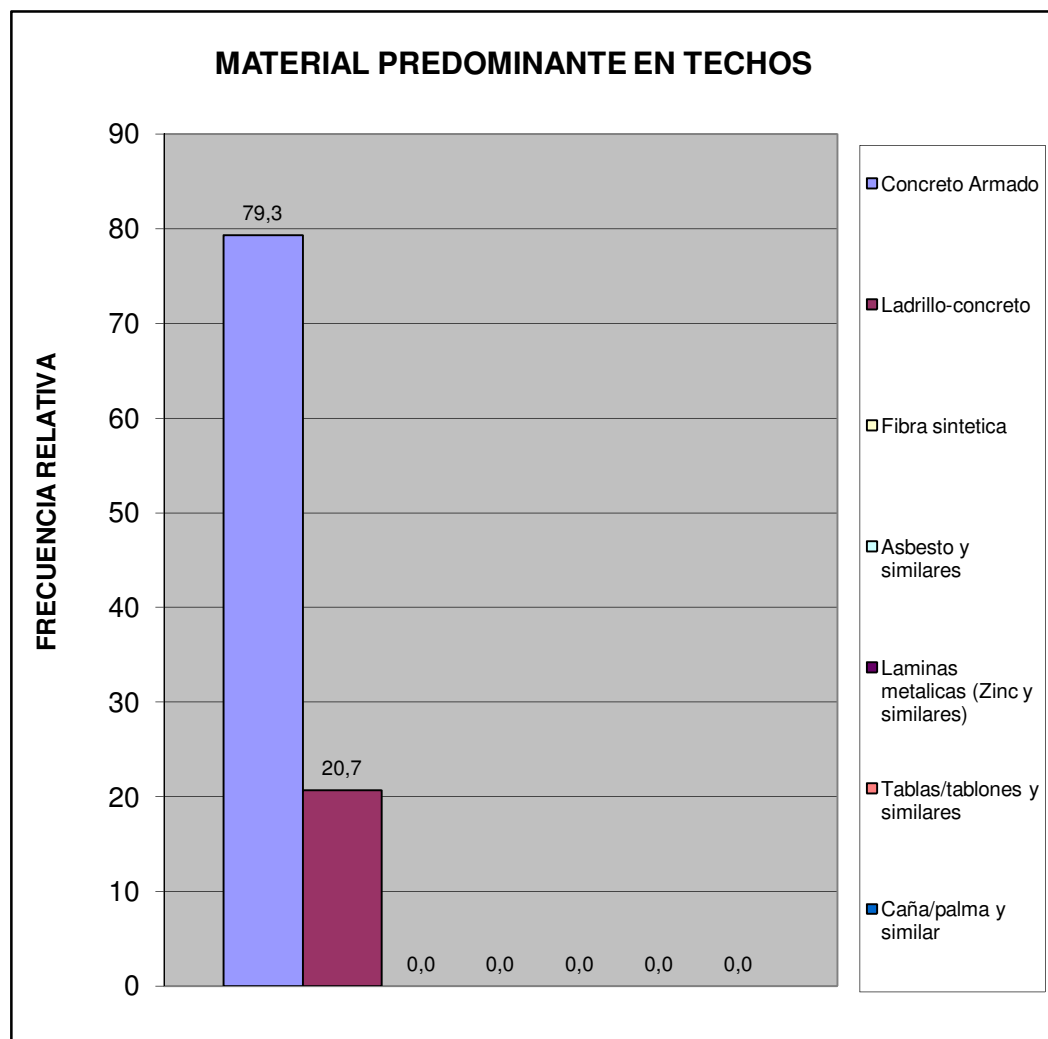

Norte B	Conjunto Residencial Las Aves
---------	-------------------------------

Hacinamiento Detectado	fa	%
Hogar Hacinado	2	6,9
Hogar No Hacinado	27	93,1
Total	29	100

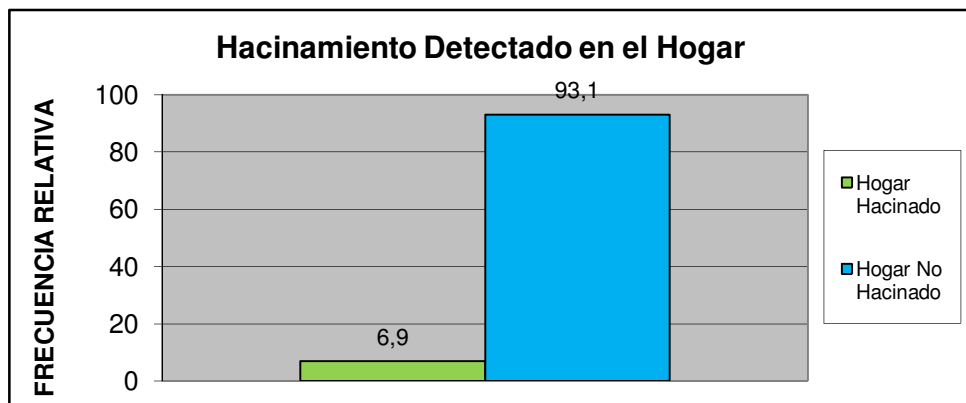

Ingreso Familiar	fa	%
Menos de Bs. 8.966	5	20,8
Entre Bs. 8.966 - 17.932	10	41,7
Entre Bs. 17.932 - 25.000	9	37,5
Entre Bs. 25.000 - 40.000	0	0,0
Mas de Bs. 40.000	0	0,0
TOTAL	24	100

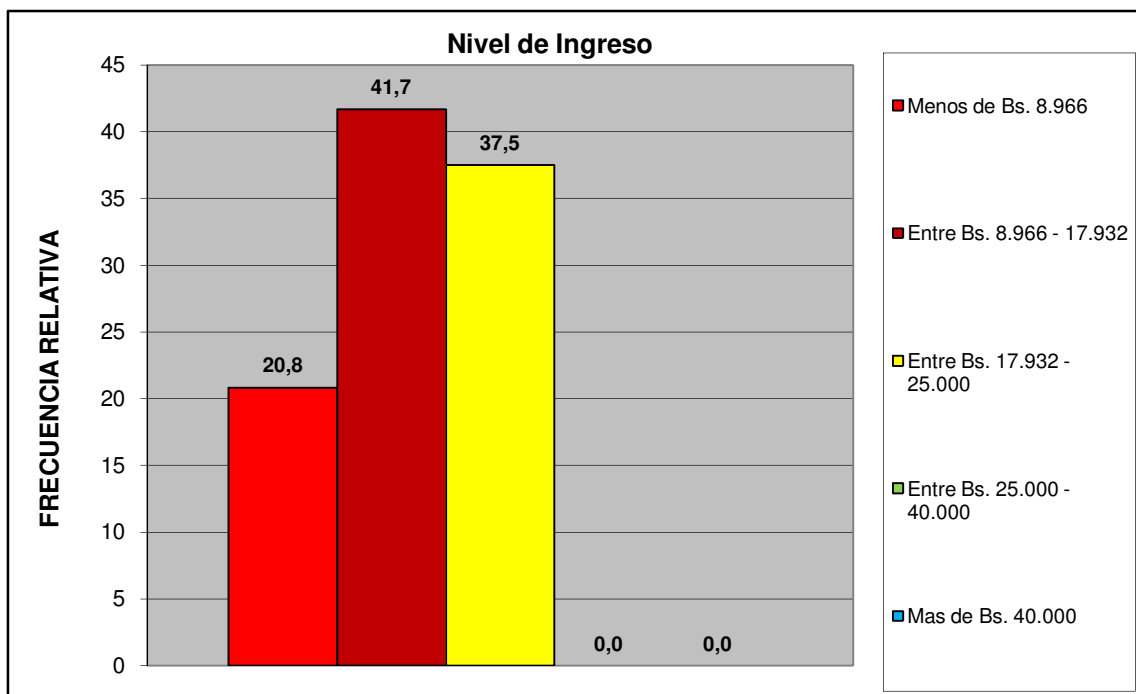

Norte B	Conjunto Residencial Las Aves
---------	-------------------------------

Criterio Linea de la Pobreza	fa	%
Hogar Pobre Extremo. Si ICANP < 1	5	20,8
Hogar Pobre Relativo. Si $1 \leq \text{ICAPC} < 2$	10	41,7
Hogar No Pobre. Si ICAPC > 2	9	37,5
Total	24	100

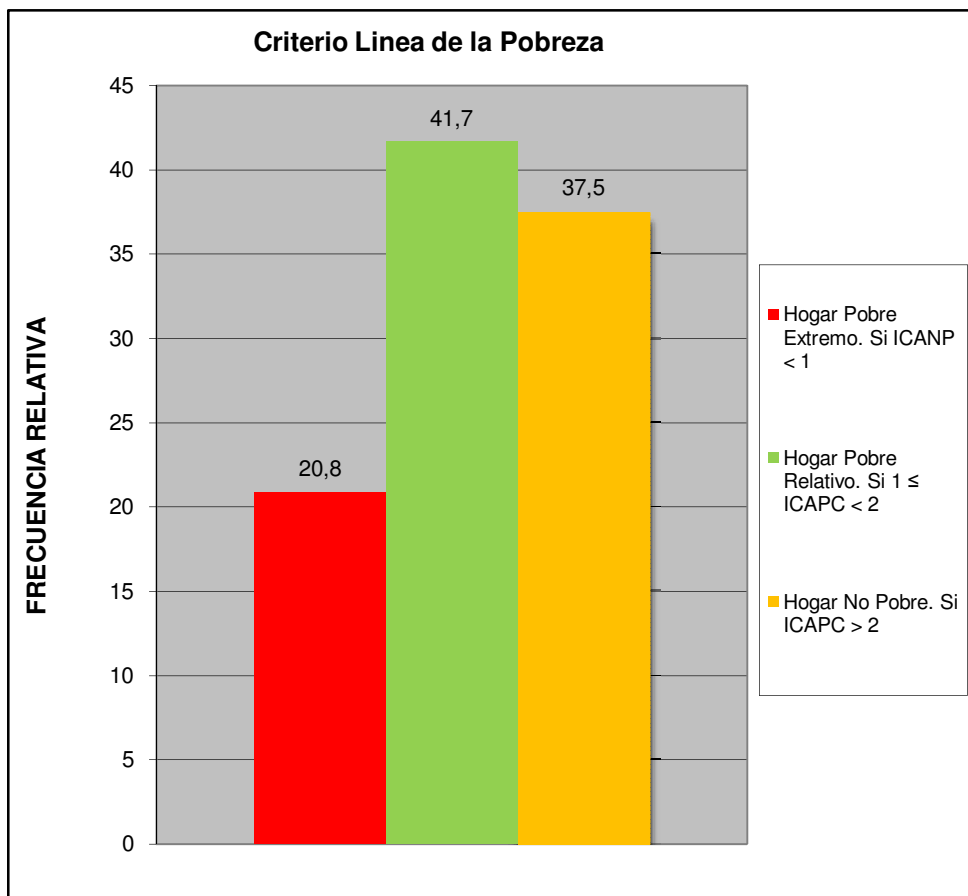

Norte B	Conjunto Residencial Las Aves
---------	-------------------------------

Cual es el nivel academico de los miembros de la familia que trabajan en el hogar:	fa	%
Primaria	1	3,7
Secundaria Inconclusa	1	3,7
Bachiller	1	3,7
Técnico Medio	1	3,7
Técnico Superior Universitario	6	22,2
Universitario	15	55,6
Universitario con postgrado	2	7,4
Otro	0	0,0
TOTAL	27	100

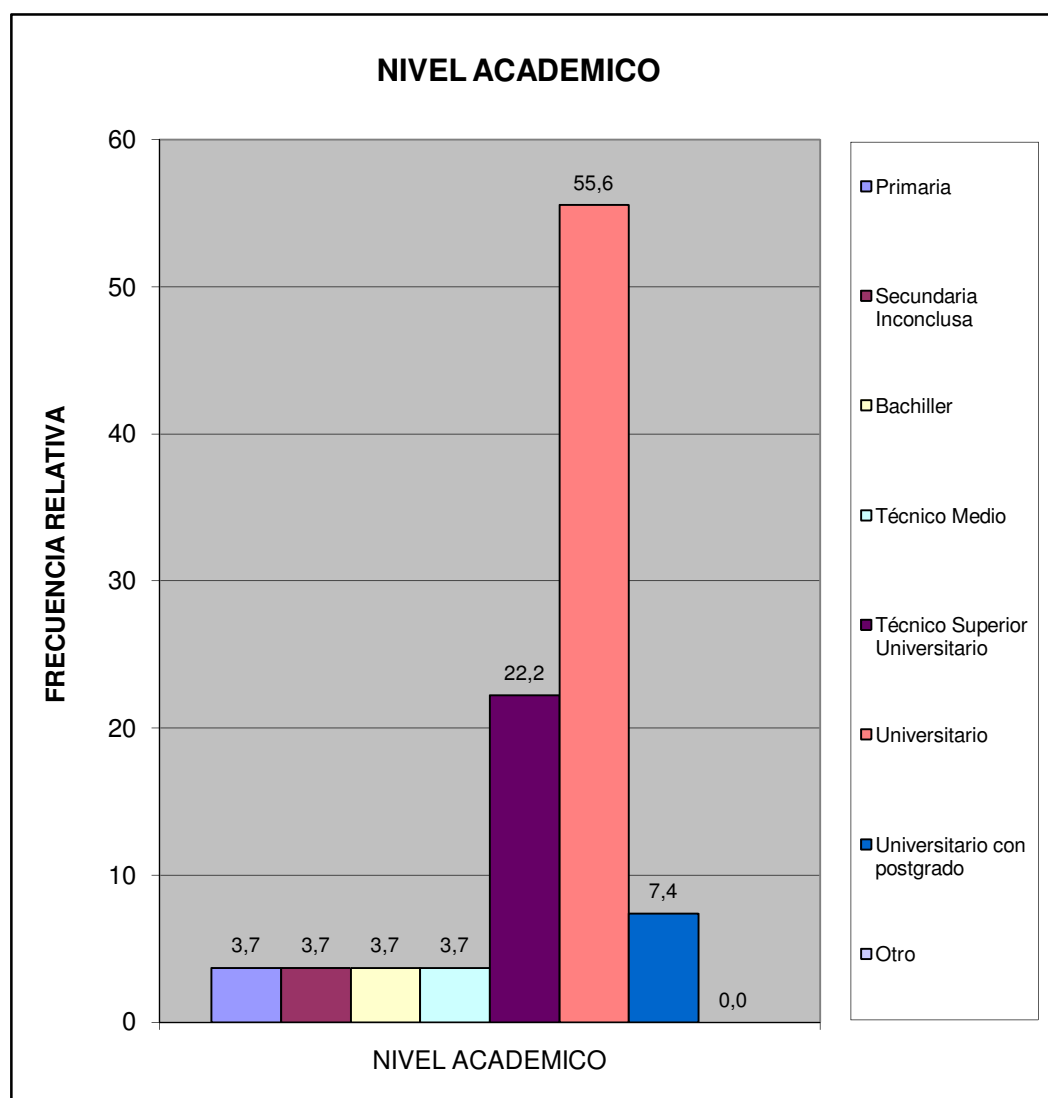

Norte B	Conjunto Residencial Las Aves
---------	-------------------------------

¿Cuales cree que son los principales problemas de su comunidad, por orden de prioridad del 1 mayor importancia al 8 menor importancia relativa?	fa	%
Deporte	87	9,0
Educación	149	15,3
Seguridad	201	20,7
Salud	141	14,5
Cultura y Recreación	72	7,4
Infraestructura	120	12,3
Servicios Públicos	132	13,6
Ambiente	70	7,2
TOTAL	972	100

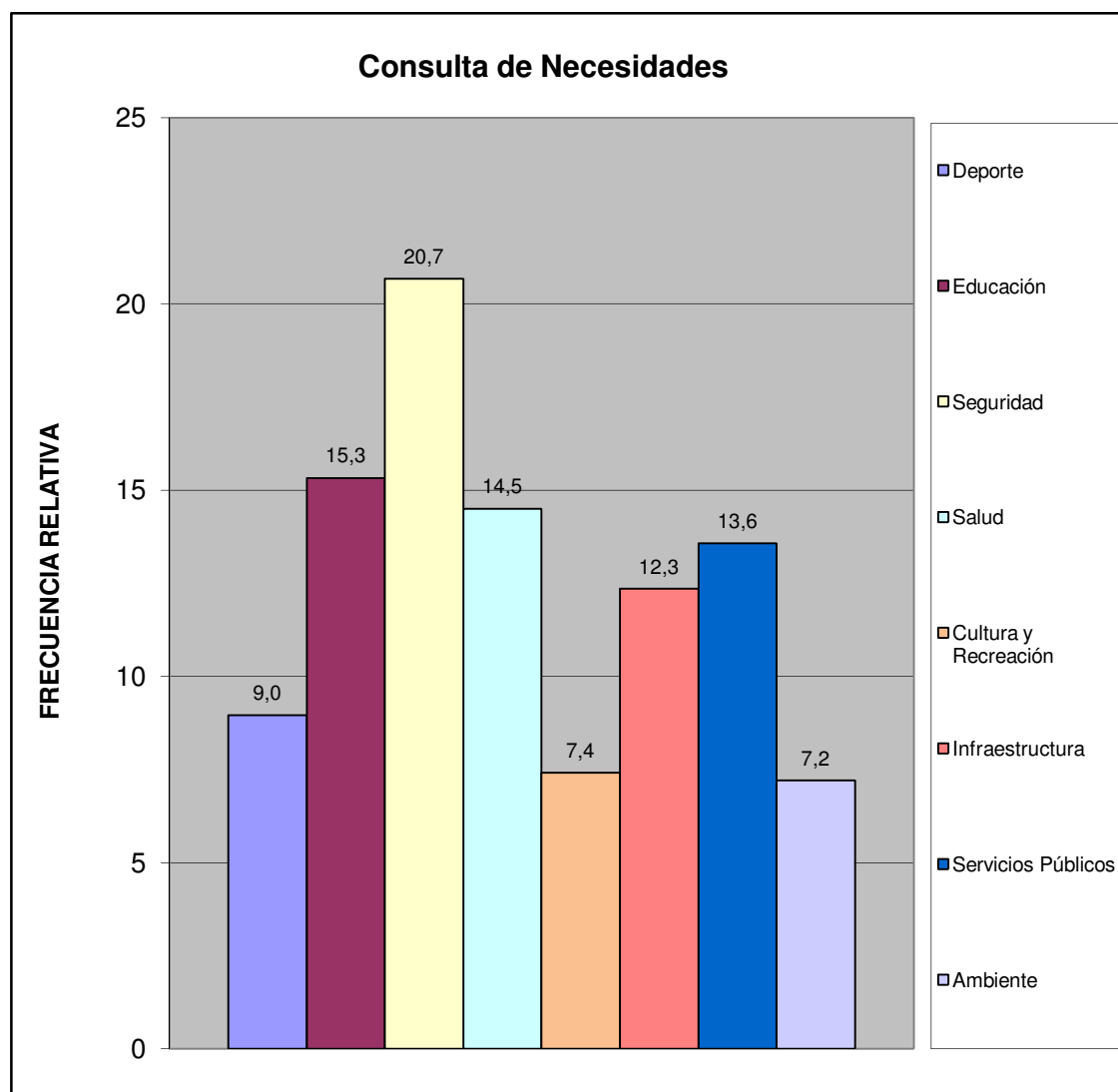

Norte B	Conjunto Residencial Las Aves
---------	-------------------------------

¿Considera usted que la inflación afecta la calidad de vida de su familia?	fa	%
Si	28	96,6
No	0	0,0
No Sabe	0	0,0
No Responde	1	3,4
TOTAL	29	100

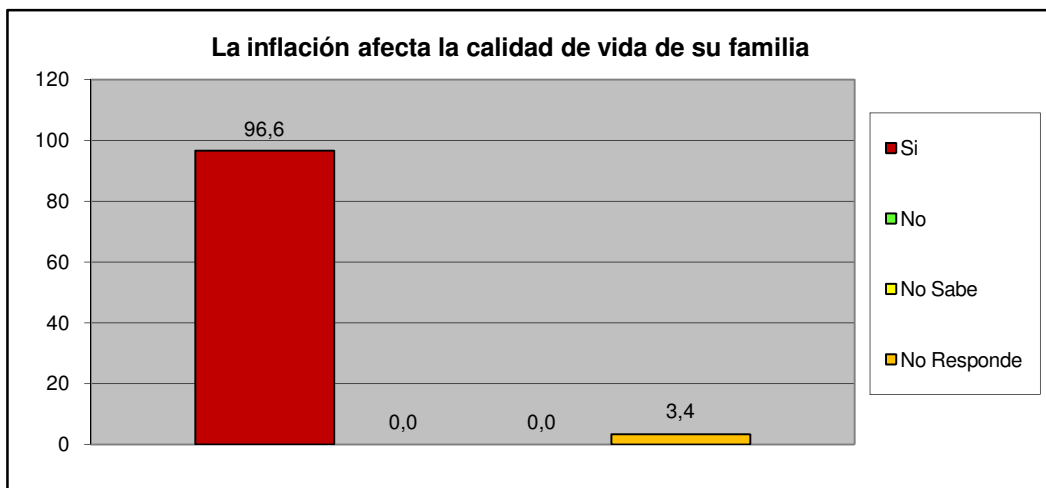

¿Considera usted que la escasez incrementa el costo de la canasta alimentaria?	fa	%
Si	28	96,6
No	0	0,0
No Sabe	0	0,0
No Responde	1	3,4
TOTAL	29	100

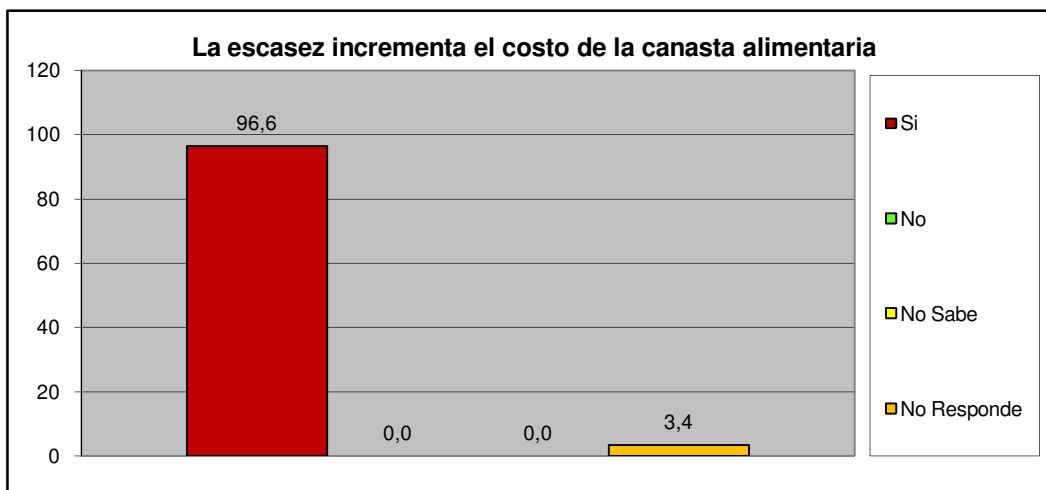

Norte B	Conjunto Residencial Las Aves
----------------	--------------------------------------

III.- SERVICIOS PÚBLICOS.

A esta Vivienda llega el agua por:	fa	%
Acueducto o tubería	12	41,4
Camión Cisterna	1	3,4
Pila publica o estanque	0	0,0
Pozo con tubería o Bomba	15	51,7
Pozo o manantial protegido	1	3,4
Otro	0	0,0
TOTAL	29	100

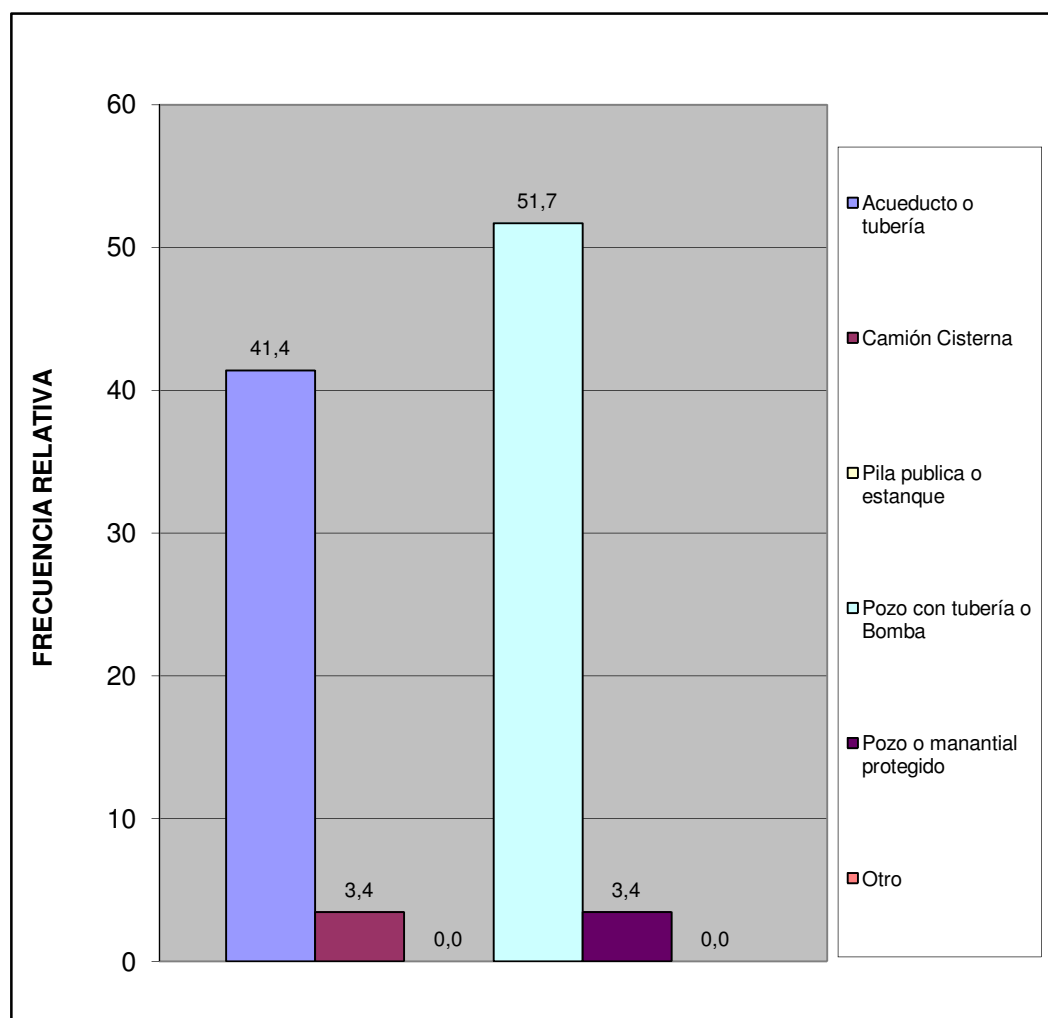

Norte B	Conjunto Residencial Las Aves
---------	-------------------------------

¿En esta vivienda tienen alguno de estos problemas con el suministro de agua?	fa	%
Se interrumpe el servicio Frecuentemente.	4	13,8
La cantidad o presión del agua es muy baja.	5	17,2
El agua es turbia.	4	13,8
Tiene mal olor o mal sabor.	4	13,8
Todas las anteriores.	2	6,9
Otros	10	34,5
TOTAL	29	100

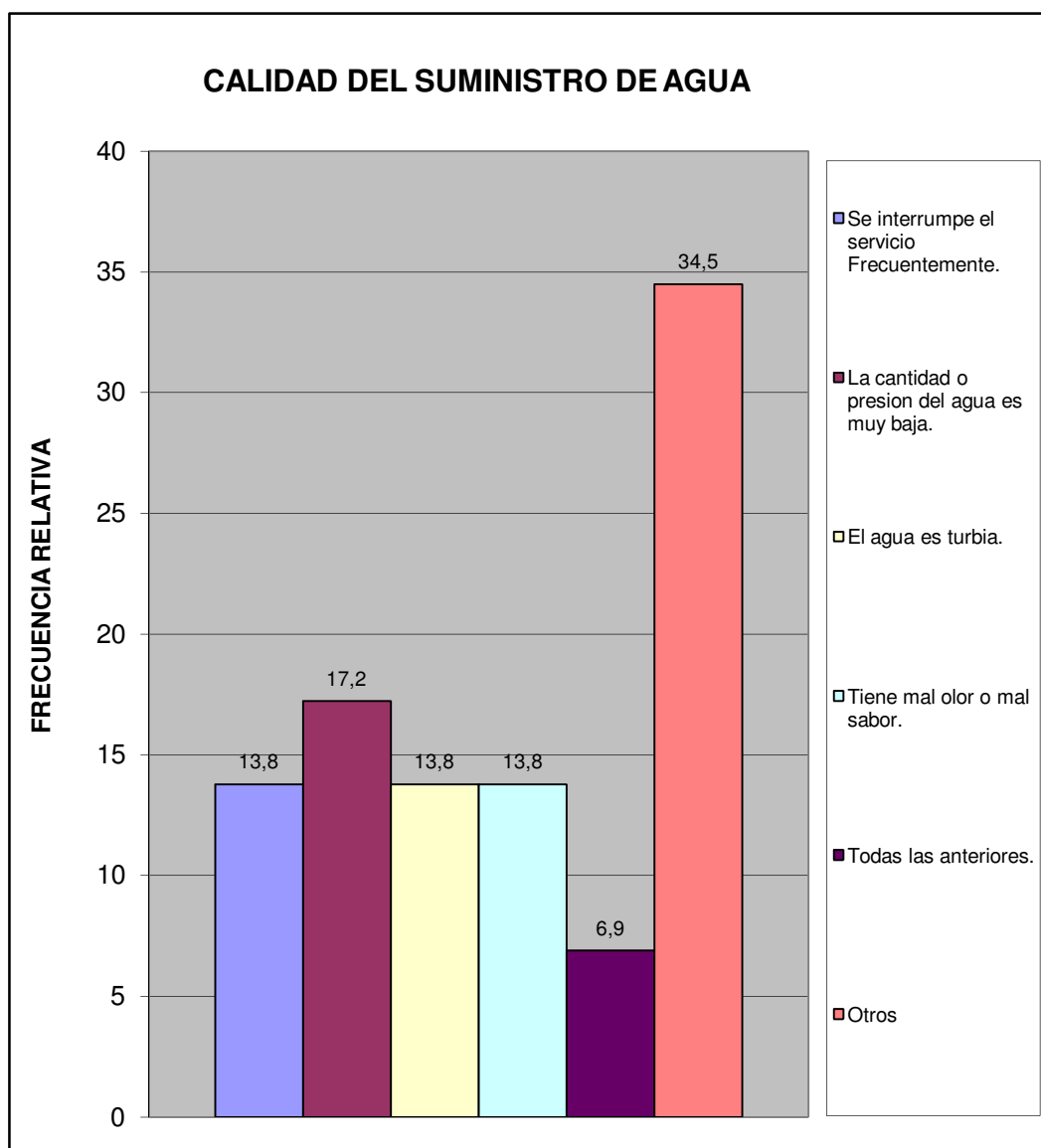

Norte B	Conjunto Residencial Las Aves
---------	-------------------------------

¿En su vivienda tienen alguno de estos problemas con el suministro eléctrico?	fa	%
Frecuentes altas y bajas de tensión	7	24,1
Se interrumpe frecuentemente el suministro	9	31,0
Cortos circuitos y quema de artefactos electricos	1	3,4
No tiene problemas con el suministro electrico	12	41,4
Otro	0	0,0
TOTAL	29	100

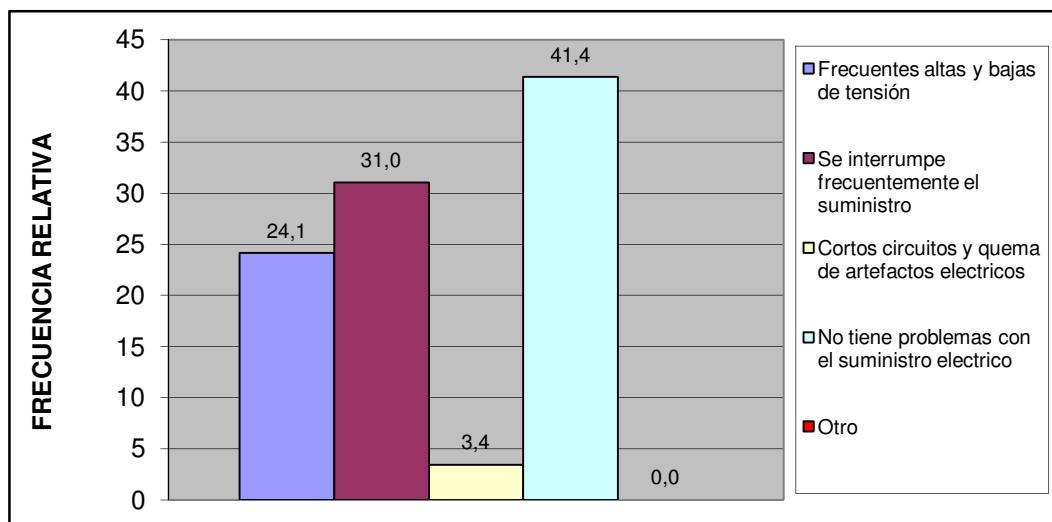

Esta vivienda tiene:	fa	%
Poceta conectada a cloaca	29	100,0
Poceta conectada a pozo séptico	0	0,0
No tiene conexión a pozo séptico o a la cloaca	0	0,0
Excusado de hoyo o letrina	0	0,0
No tiene excusado	0	0,0
TOTAL	29	100



Norte B	Conjunto Residencial Las Aves
---------	-------------------------------

IV.- ACCESIBILIDAD A SERVICIOS PÚBLICOS.

¿Qué percepción tiene usted acerca de la limpieza del Municipio San Diego?	fa	%
Excelente	7	24,1
Buena	18	62,1
Regular	4	13,8
Mala	0	0,0
Pesima	0	0,0
No opina	0	0,0
TOTAL	29	100

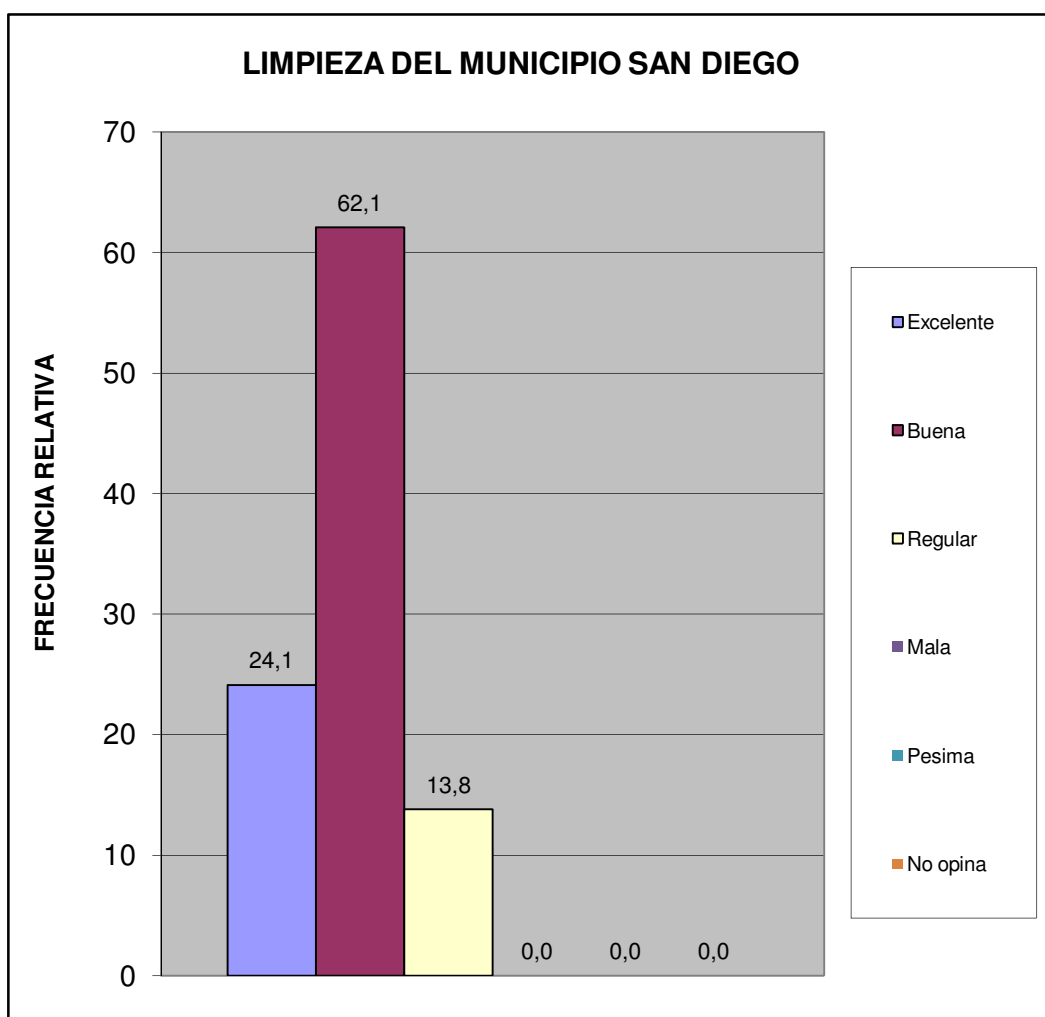

Norte B	Conjunto Residencial Las Aves
---------	-------------------------------

¿Qué percepción tiene usted acerca del mantenimiento de parques, plazas y las áreas de dominio público?	fa	%
Excelente	11	37,9
Buena	18	62,1
Regular	0	0,0
Mala	0	0,0
Pesima	0	0,0
No opina	0	0,0
TOTAL	29	100

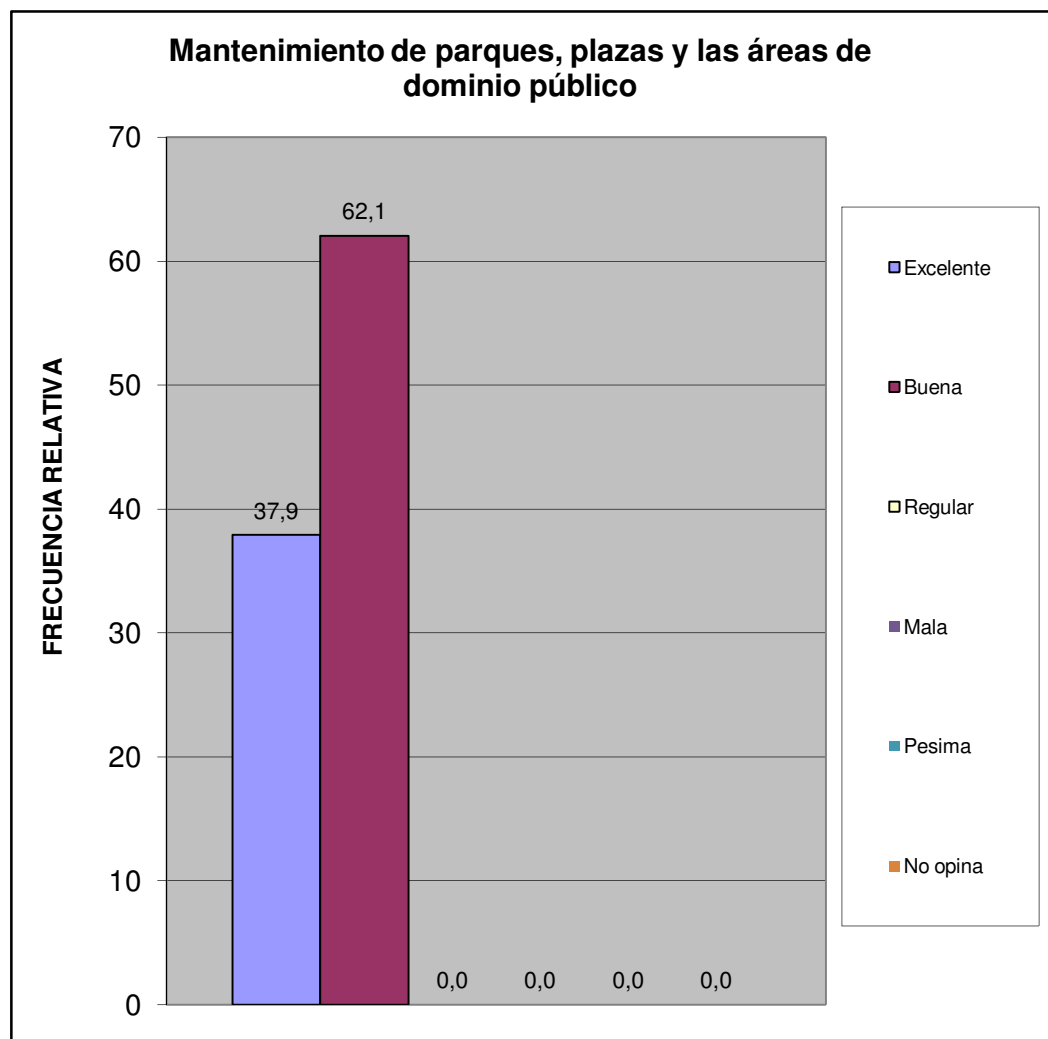

Norte B	Conjunto Residencial Las Aves
---------	-------------------------------

¿En su comunidad tienen alguno de estos problemas con el alumbrado público?	fa	%
Insuficiente numero de postes de luz	7	23,3
Baja intensidad de los bombillos	6	20,0
Postes mal ubicados	0	0,0
Los bombillos no se reponen a tiempo	3	10,0
Los delincuentes rompen los bombillos	0	0,0
Otro	0	0,0
No Tiene Problema con el alumbrado publico	14	46,7
TOTAL	30	100

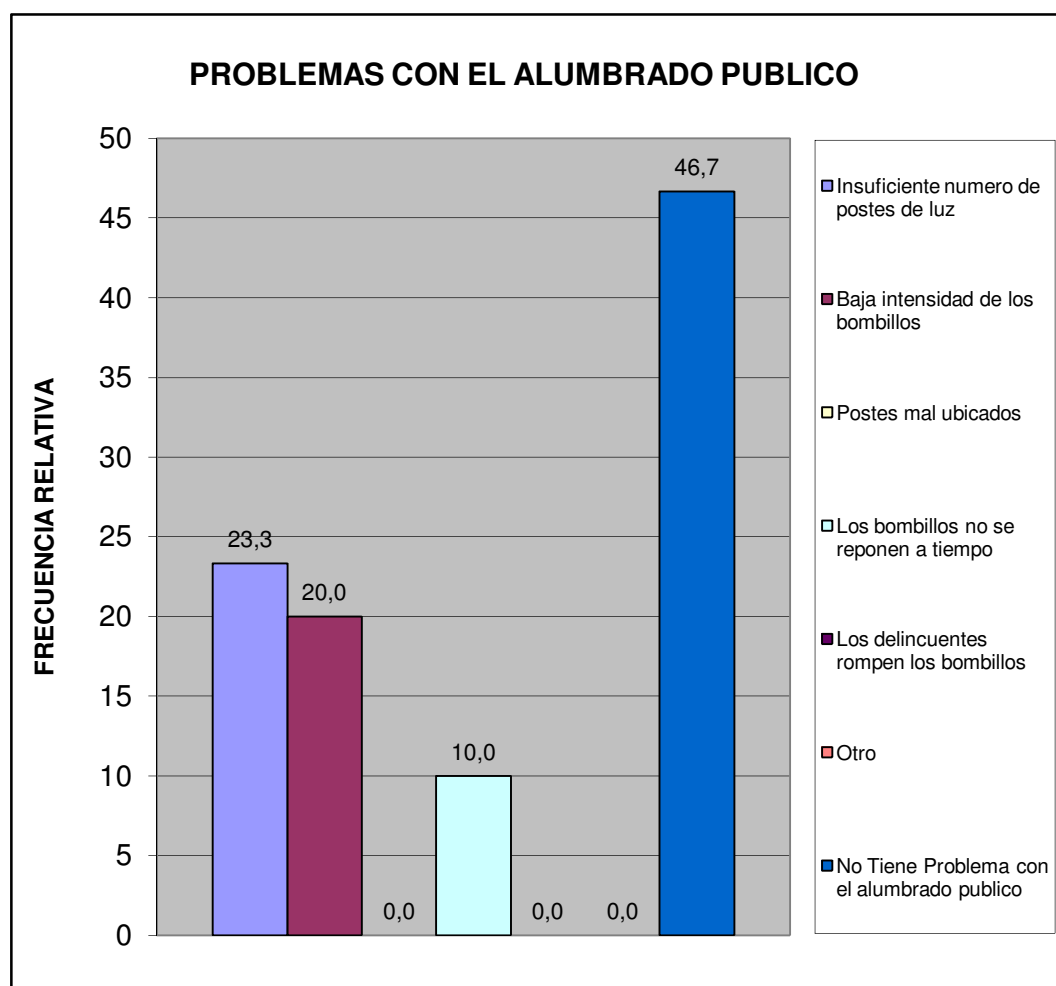

Norte B	Conjunto Residencial Las Aves
---------	-------------------------------

¿En su comunidad han tenido alguno de estos problemas con el tendido eléctrico?	fa	%
Exceso de cables conectados a los postes	4	13,8
Obstrucción por cableado muy bajo	0	0,0
Ramas de arboles enredadas en el cableado	0	0,0
Tendido eléctrico obsoleto	0	0,0
Poca cantidad de transformadores	0	0,0
Otro	0	0,0
No Tiene Problema	25	86,2
TOTAL	29	100

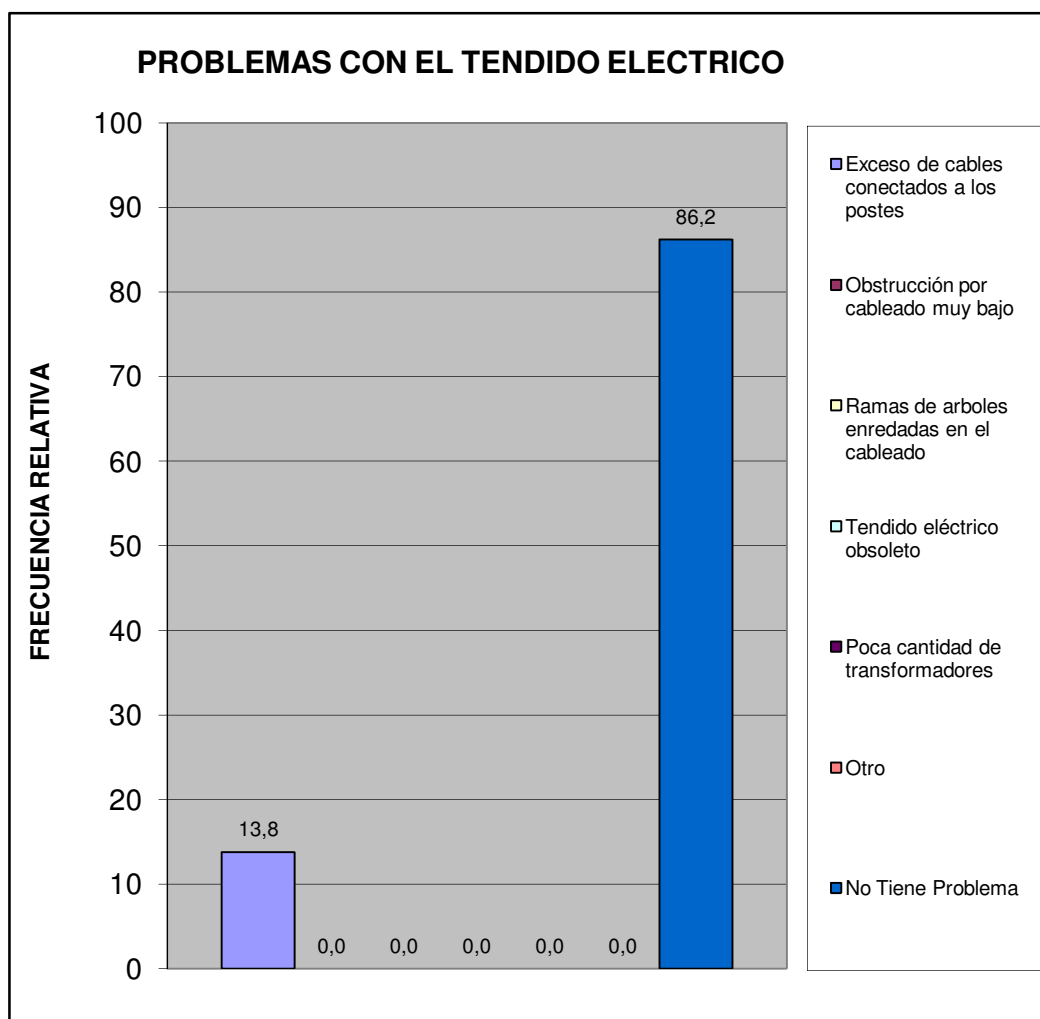

Norte B	Conjunto Residencial Las Aves
---------	-------------------------------

¿En esta Vivienda la basura?	fa	%
Es recogida por el servicio de aseo urbano	11	37,9
Se Deposita en Container Colectivo	18	62,1
No hay servicio de aseo urbano	0	0,0
TOTAL	29	100

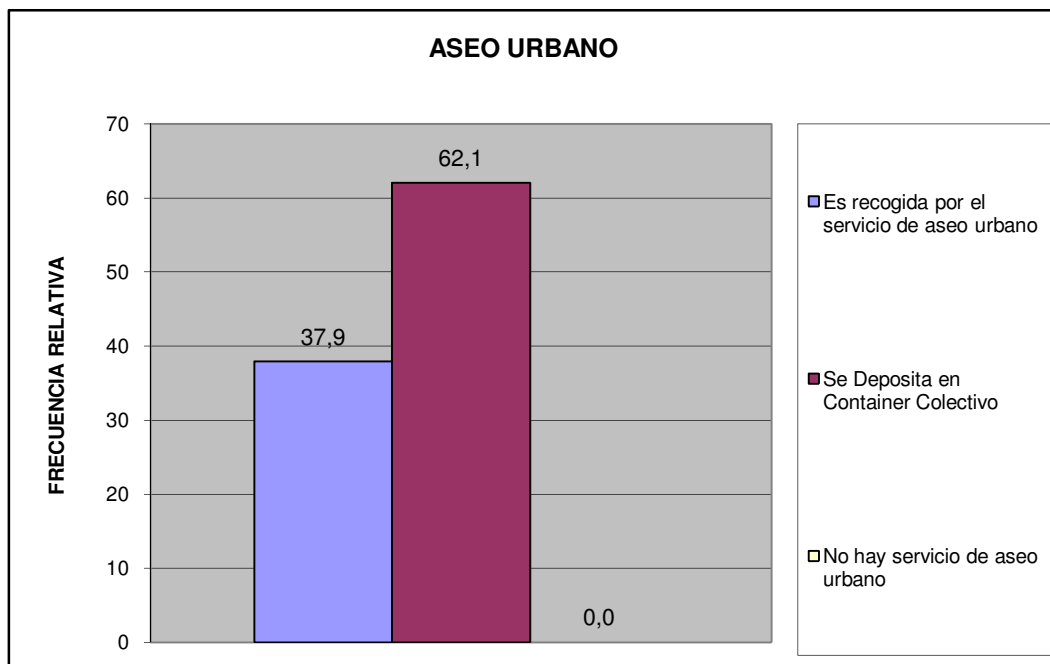

Norte B	Conjunto Residencial Las Aves
---------	-------------------------------

¿En su comunidad tienen alguno de estos problemas con el servicio de aseo urbano?	fa	%
El camión pasa muy pocas veces	8	27,6
El camión no tiene días fijos para pasar	1	3,4
El camión no llega a la hora que le corresponde	0	0,0
Dejan la basura regada en la calle	0	0,0
Dejan muy hediondo el ambiente cuando pasan	0	0,0
La cuadrilla pide dinero	0	0,0
La cuadrilla es grosera con los vecinos	0	0,0
Otro	0	0,0
No Tiene Problemas con el Servicio de Aseo Urbano	20	69,0
TOTAL	29	100

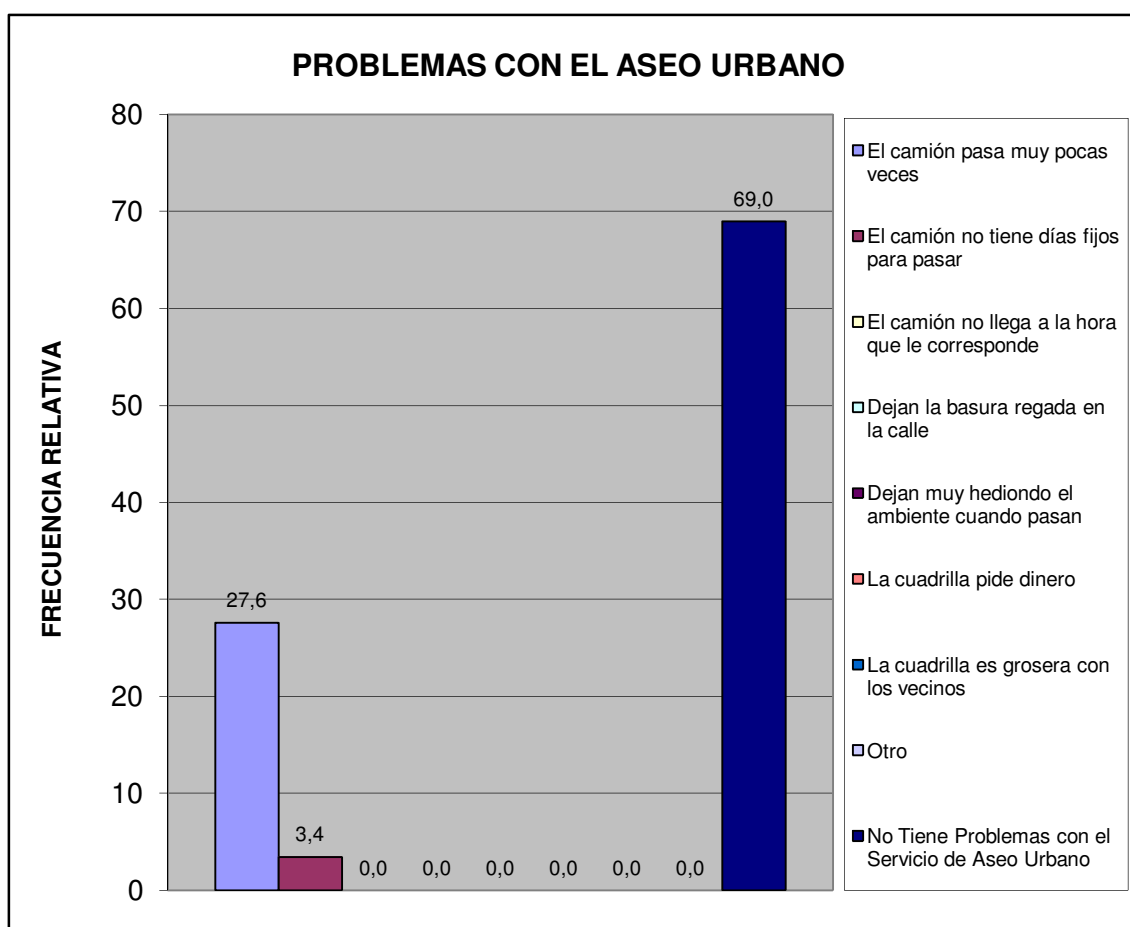

Norte B	Conjunto Residencial Las Aves
---------	-------------------------------

Pobreza Estructural	fa	%
Hogares sin NBI (No Pobre)	25	86,2
Hogares con 1 NBI (Pobres)	3	10,3
Hogares con ≥ 2 NBI (Pobre extremo)	1	3,4
TOTAL	29	100

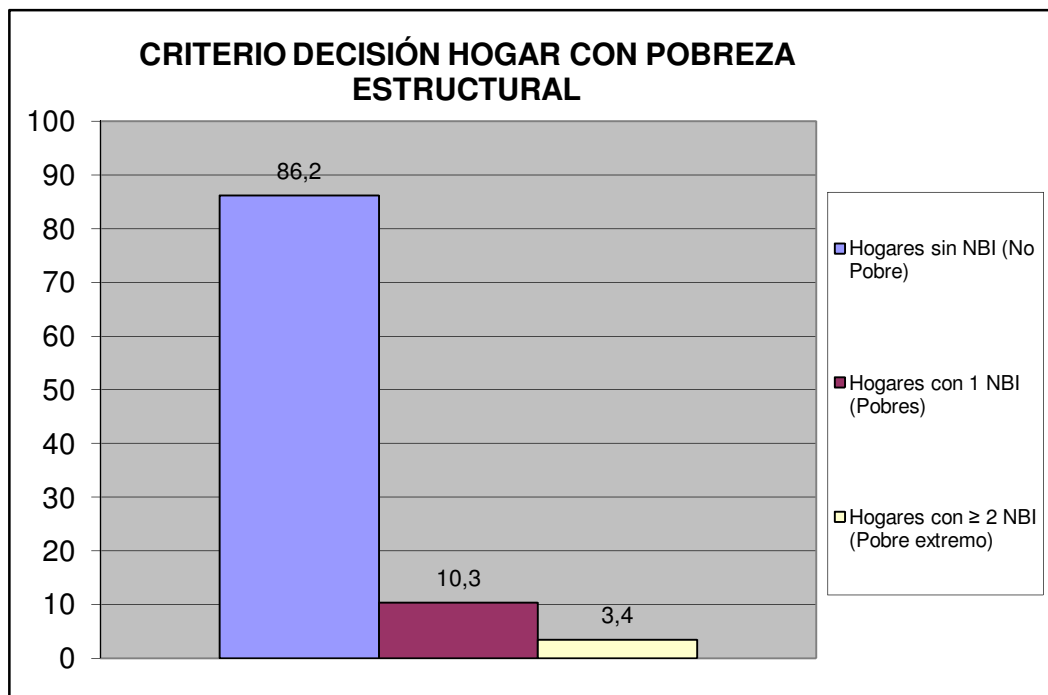

Norte B	Conjunto Residencial Las Aves
---------	-------------------------------

V.- MOVILIDAD Y MEDIOS DE TRANSPORTE PÚBLICO.

¿Cuál es el medio de transporte que más utilizan los miembros del hogar?	fa	%
Autobús Publico	11	37,9
Vehículo particular	18	62,1
Motocicleta	0	0,0
Bicicleta	0	0,0
Caminando	0	0,0
Ruta de Trabsporte de la Alcaldía de san Diego	0	0,0
Otro	0	0,0
TOTAL	29	100

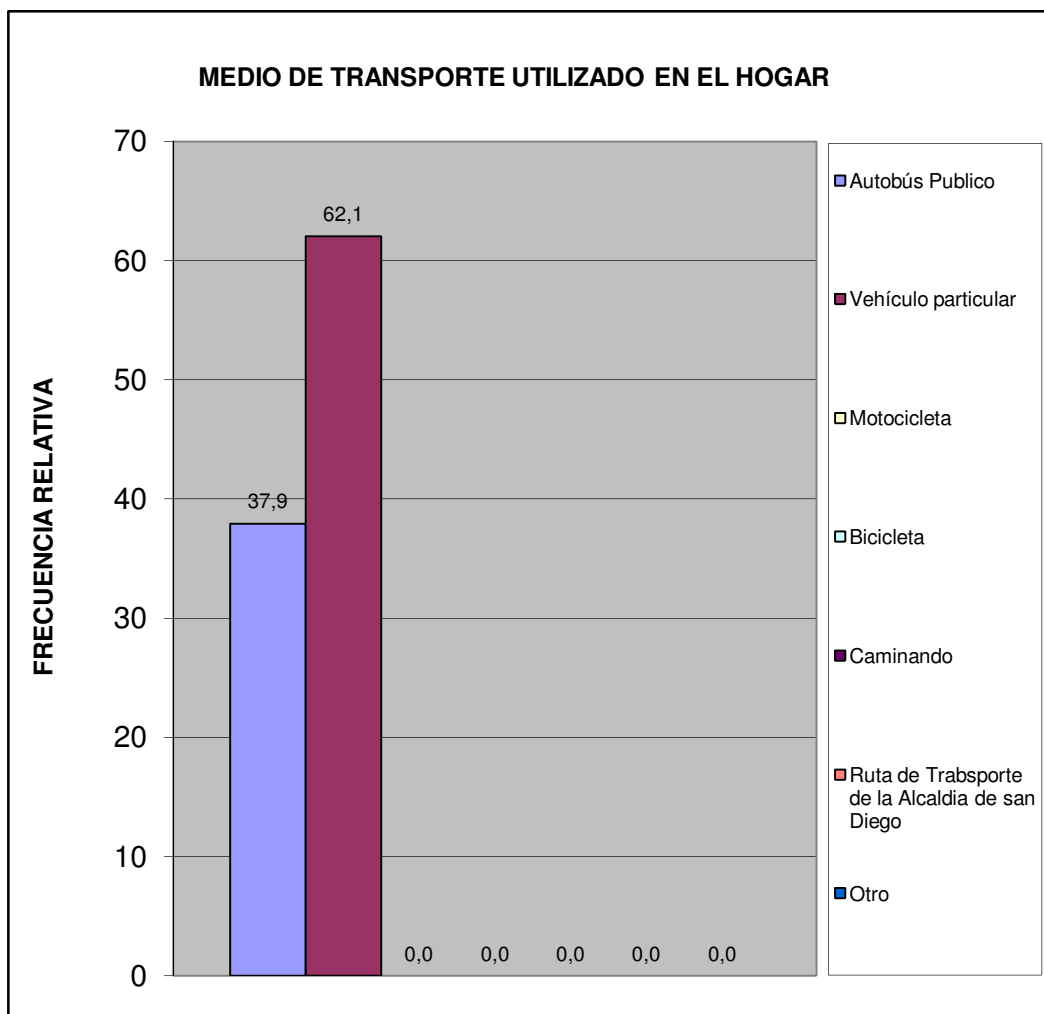

Norte B	Conjunto Residencial Las Aves
---------	-------------------------------

¿Cuál es el problema más importante que afronta el transporte público?	fa	%
La inseguridad dentro de la unidad (atracos, robos, agresiones físicas)	11	26,8
La falta de limpieza	4	9,8
El tiempo que tardan en llegar al destino	5	12,2
El tiempo que se tarda esperándolos en la parada	4	9,8
El mal estado de la unidad	2	4,9
La ciudad ha crecido y se siguen manteniendo las mismas rutas	2	4,9
La falta de supervisión del servicio de transporte	1	2,4
Maltrato de los operadores a los usuarios del sistema	4	9,8
Otro	1	2,4
Ningún miembro del hogar usa transporte público	7	17,1
No Sabe	0	0,0
TOTAL	41	100

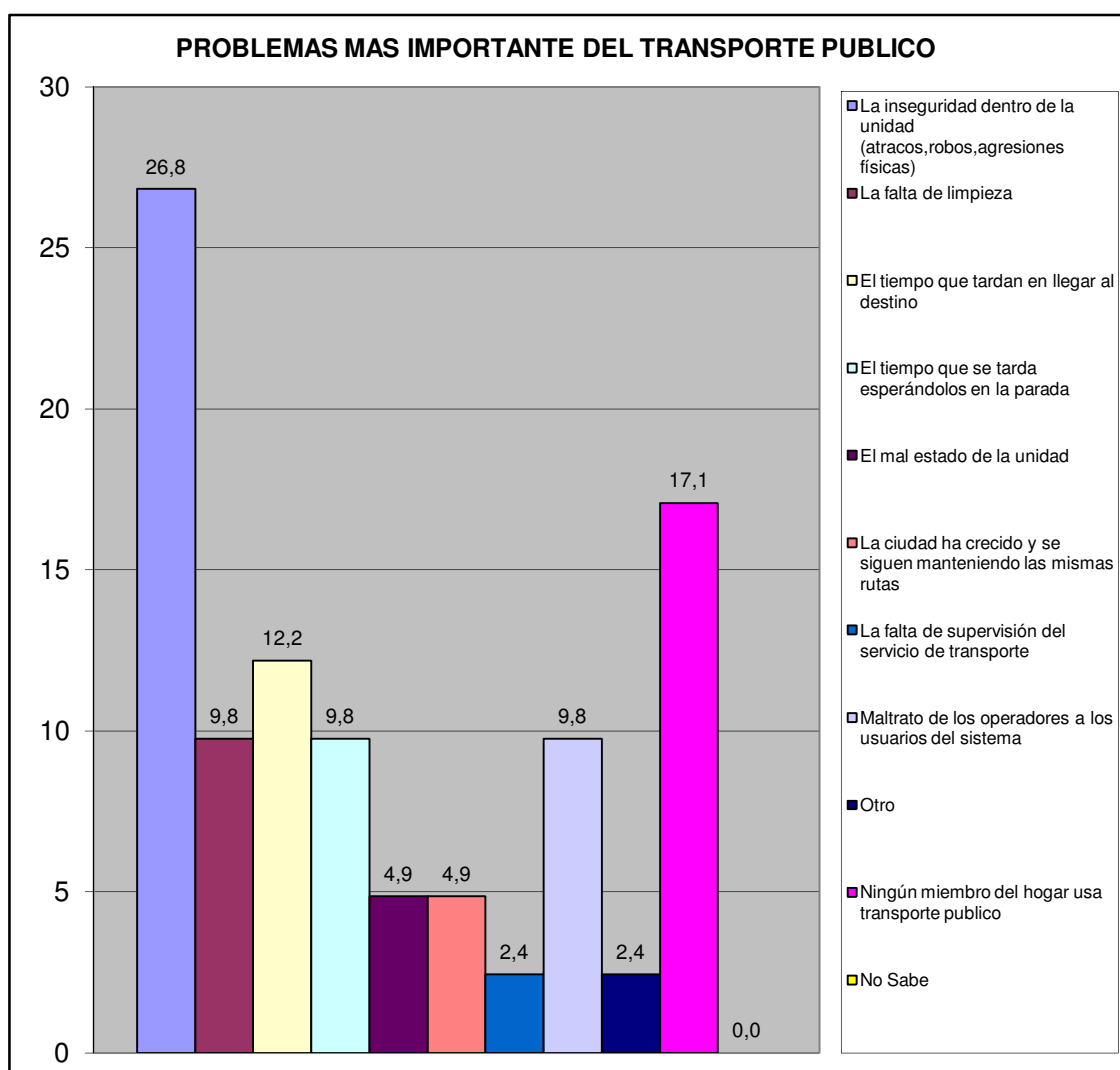

Norte B	Conjunto Residencial Las Aves
---------	-------------------------------

VI.- SEGURIDAD PÚBLICA.

¿Con que frecuencia la policía patrulla en la calle donde está ubicada su vivienda?	fa	%
Diario	0	0,0
Interdiario	6	20,7
Semanal	8	27,6
No patrullan	9	31,0
No sabe	6	20,7
No responde	0	0,0
TOTAL	29	100

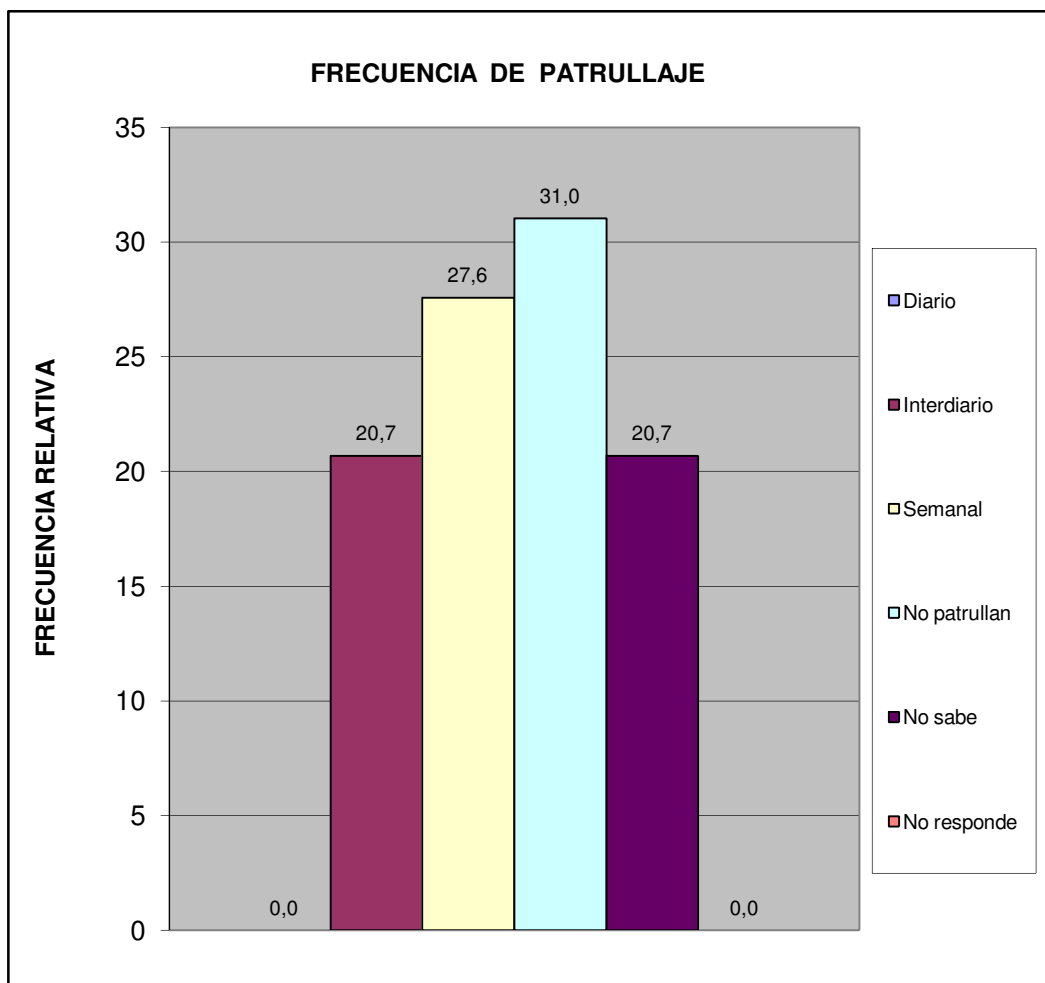

Norte B	Conjunto Residencial Las Aves
---------	-------------------------------

¿En los últimos seis meses se han cometido delitos en su comunidad?	fa	%
Si	13	44,8
No	13	44,8
No sabe	3	10,3
No Responde	0	0,0
Total	29	100

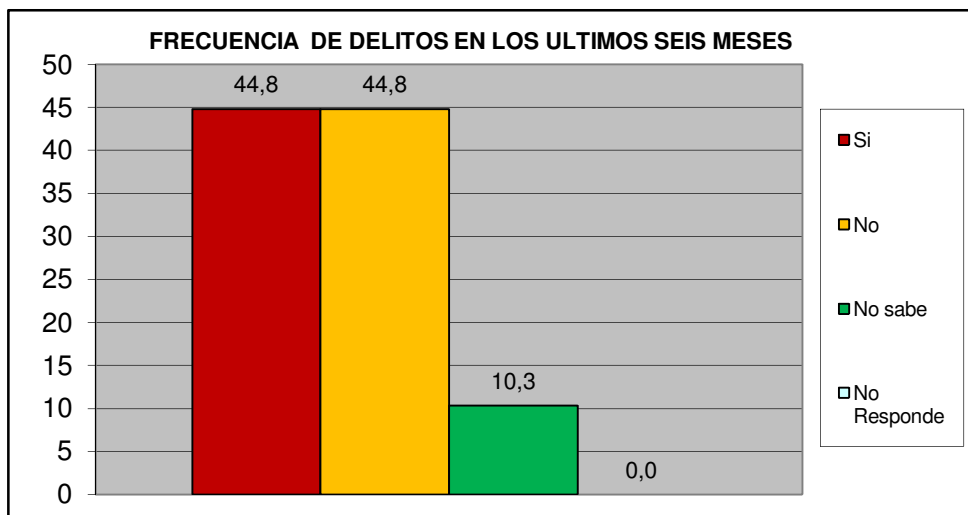

¿Ha presentado usted alguna denuncia ante los organismos competentes?	fa	%
Si	13	100,0
No	0	0,0
TOTAL	13	100

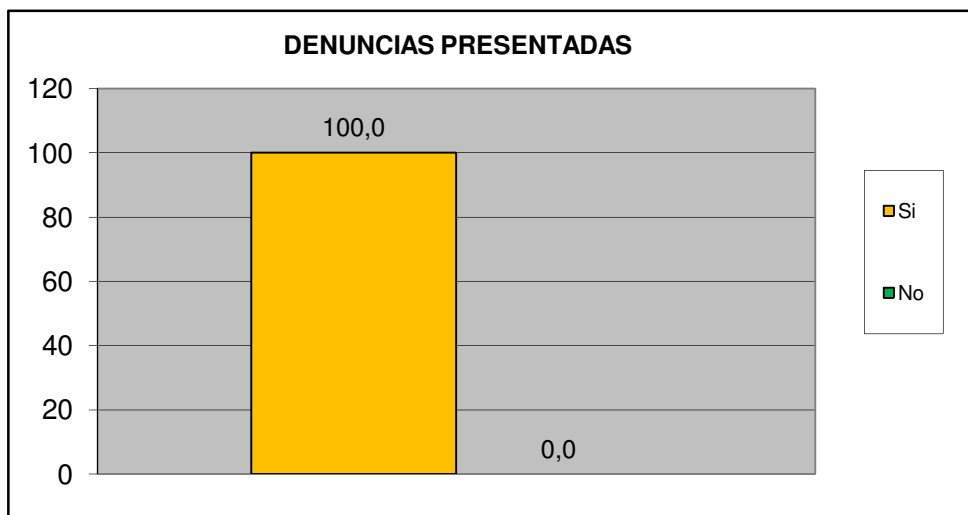

Norte B	Conjunto Residencial Las Aves
----------------	--------------------------------------

¿Cómo evalúa usted la gestión de la Policía municipal de San Diego?	fa	%
Excelente	3	10,3
Buena	10	34,5
Regular	9	31,0
Mala	2	6,9
Pésima	1	3,4
No opina	4	13,8
TOTAL	29	100

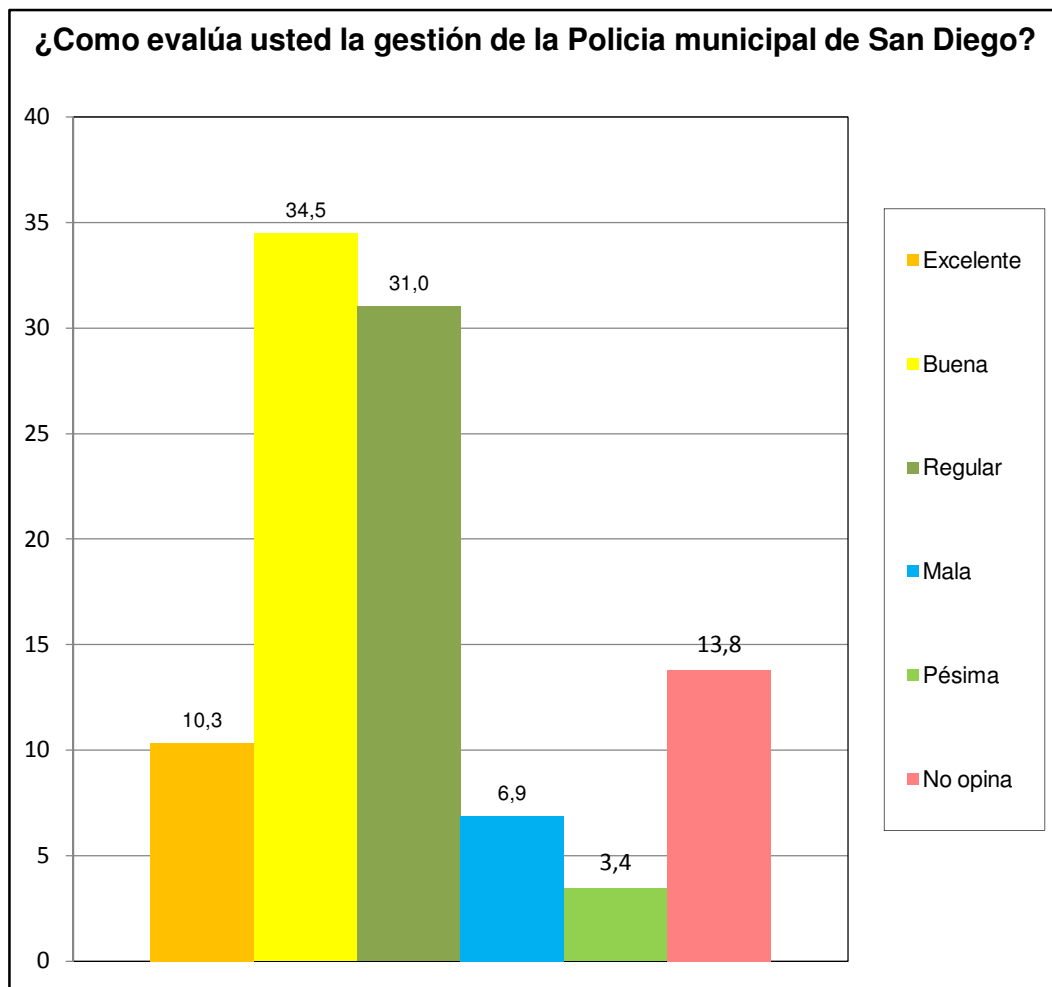

Norte B	Conjunto Residencial Las Aves
---------	-------------------------------

¿Ha solicitado y/o recibido servicio de bomberos y/o ambulancias por parte de la Fundación Cuerpo de Bomberos de San Diego?	fa	%
Si	5	17,2
No	20	69,0
No Sabe	2	6,9
No Responde	2	6,9
TOTAL	29	100

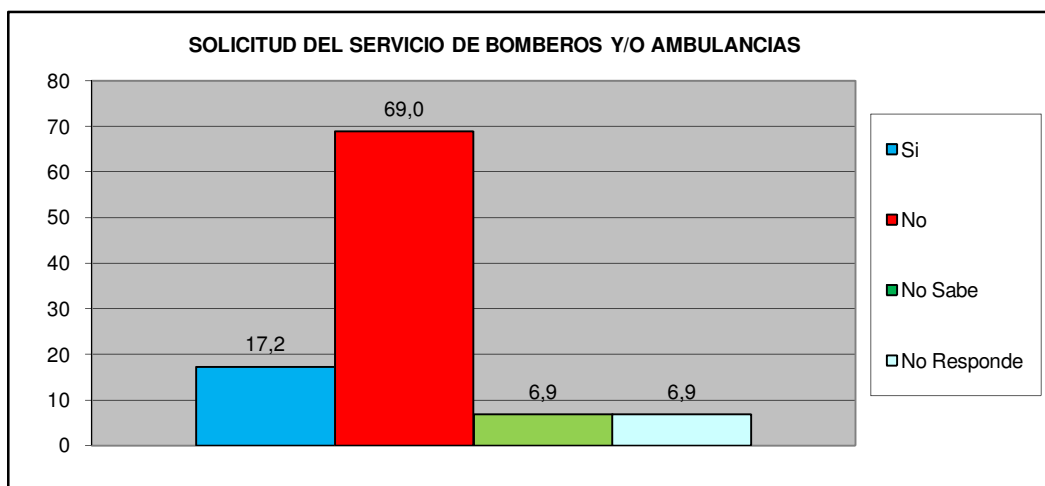

¿En Caso de ser positivo, quedo satisfecho con el servicio recibido por parte de la Fundación Cuerpo de Bomberos de San Diego?	fa	%
Si	5	100,0
No	0	0,0
No Sabe	0	0,0
No Responde	0	0,0
TOTAL	5	100

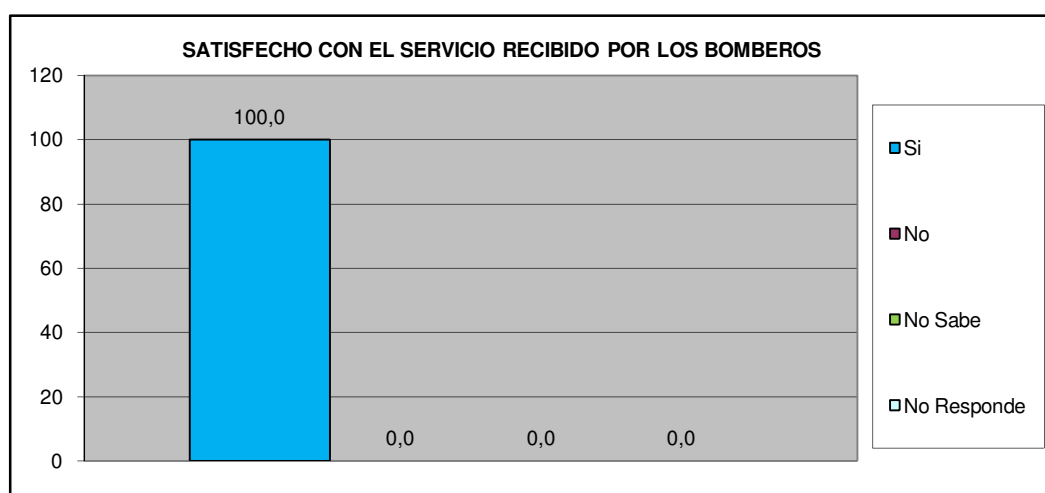

Norte B	Conjunto Residencial Las Aves
----------------	--------------------------------------

VII.- EDUCACIÓN.

Como Evalúa Ud. La calidad ACADÉMICA de los preescolares de la Alcaldía y de la escuela Municipal Monseñor Luis E. Henríquez.	fa	%
Excelente	4	13,8
Buena	14	48,3
Regular	0	0,0
Mala	0	0,0
Pésima	0	0,0
No Sabe / No opina	11	37,9
TOTAL	29	100

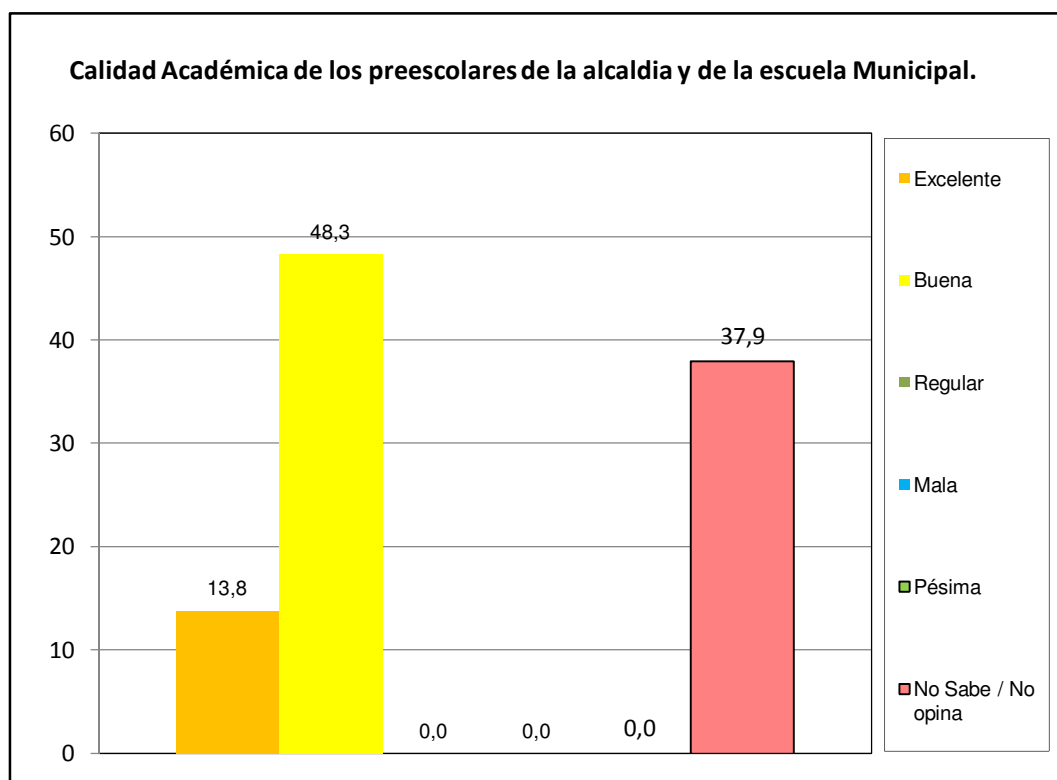

Norte B	Conjunto Residencial Las Aves
---------	-------------------------------

VIII.- CAPACIDAD DE ACCESO DEL HOGAR A LOS SERVICIOS DE SALUD.

		fa	%
¿Alguna vez usted o algún miembro de su hogar ha dejado de comprar medicinas prescritas debido a su costo?	Si	12	41,4
	No	17	58,6
TOTAL		29	100

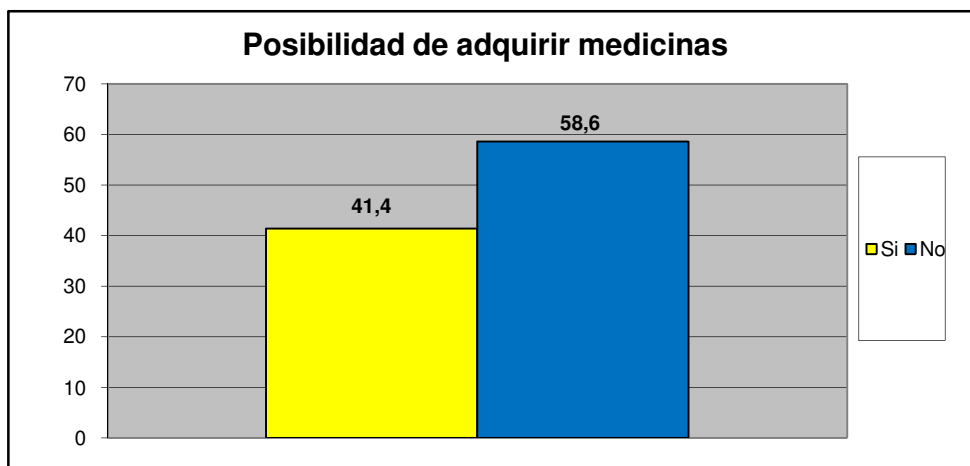

		fa	%
¿Presenta Ud o algun miembro de su familia dificultad para acceder a los servicios de salud?	Si	9	31,0
	No	20	69,0
TOTAL		29	100

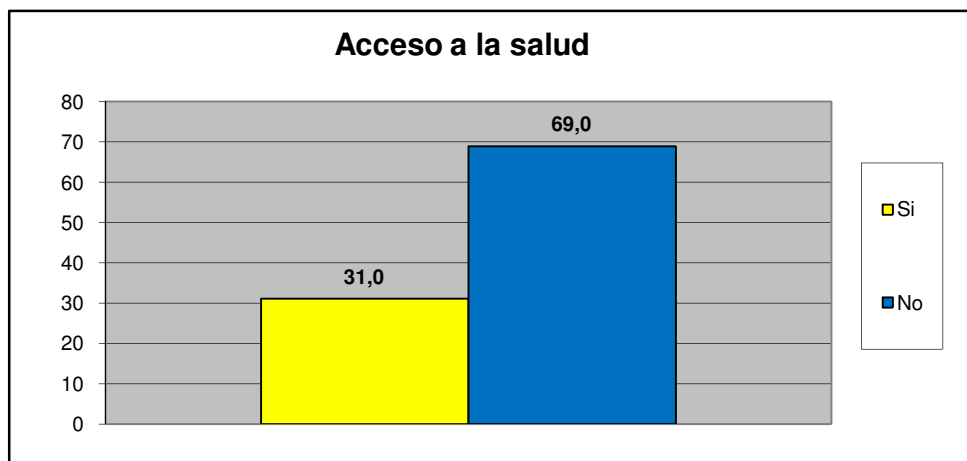

Norte B	Conjunto Residencial Las Aves
---------	-------------------------------

Principal causa para no acceder al Servicio de Salud	fa	%
Nos queda lejos de nuestra casa	0	0,0
No nos atienden el mismo día	1	11,1
Son muy costosos los tratamientos médicos	1	11,1
son muy costosas las consultas medicas	1	11,1
el trato que recibimos no es el adecuado	0	0,0
Los horarios de atención al publico son reducidos	0	0,0
Otra	6	66,7
No sabe	0	0,0
No Responde	0	0,0
TOTAL.	9	100

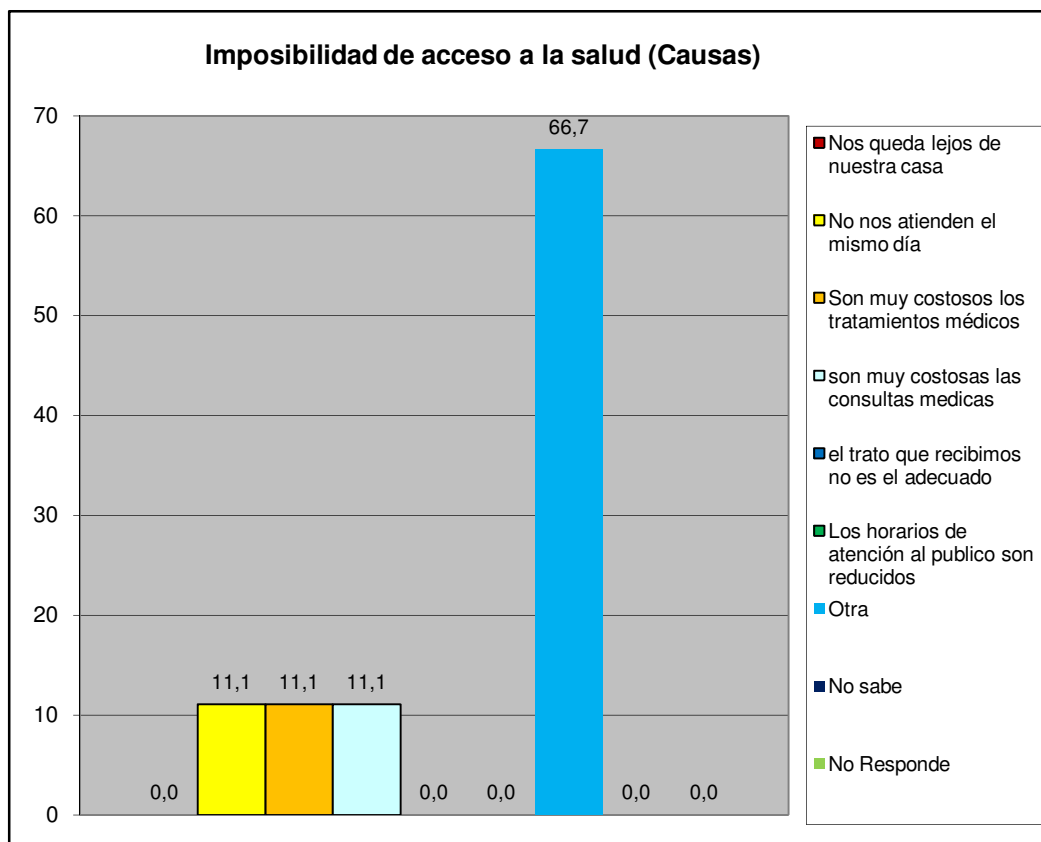

Norte B	Conjunto Residencial Las Aves
---------	-------------------------------

IX.- EVALUACIÓN DE LA GESTIÓN MUNICIPAL

¿Asistió Usted a la Feria Navideña (BAZAR) de San Diego?	fa	%
Si	28	96,6
No	1	3,4
TOTAL	29	100

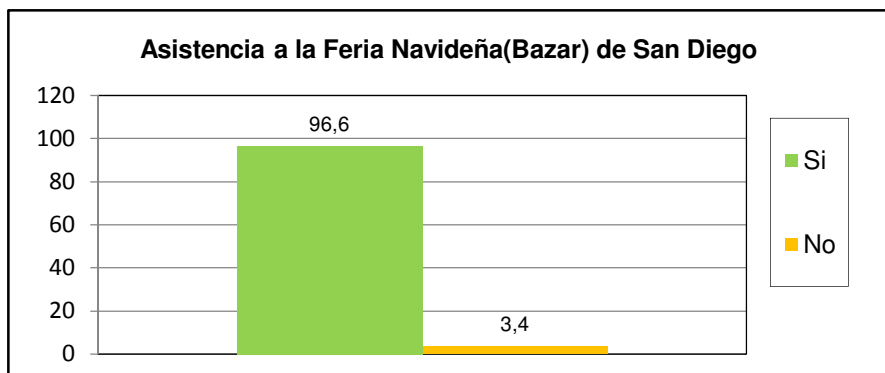

¿Cuál es la percepción que Usted tiene de la Feria Navideña (BAZAR) de San Diego?	fa	%
Excelente	17	58,6
Buena	10	34,5
Regular	2	6,9
Mala	0	0,0
Pésima	0	0,0
No opina	0	0,0
TOTAL	29	100

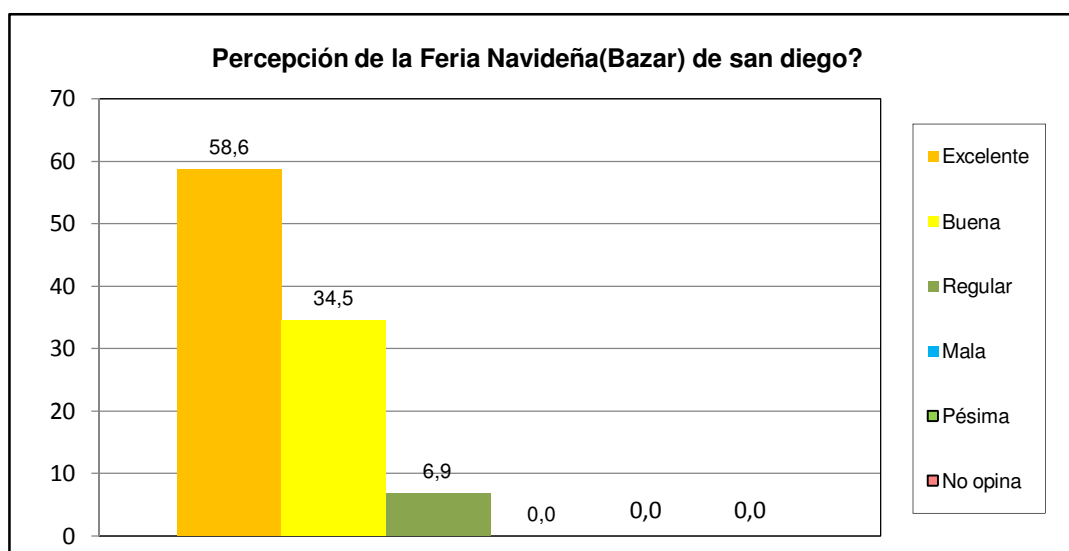

Norte B	Conjunto Residencial Las Aves
----------------	--------------------------------------

¿Posee su inmueble el carnet de servicios municipales?	fa	%
Si	13	44,8
No	16	55,2
No sabe	0	0,0
No Responde	0	0,0
TOTAL	29	100

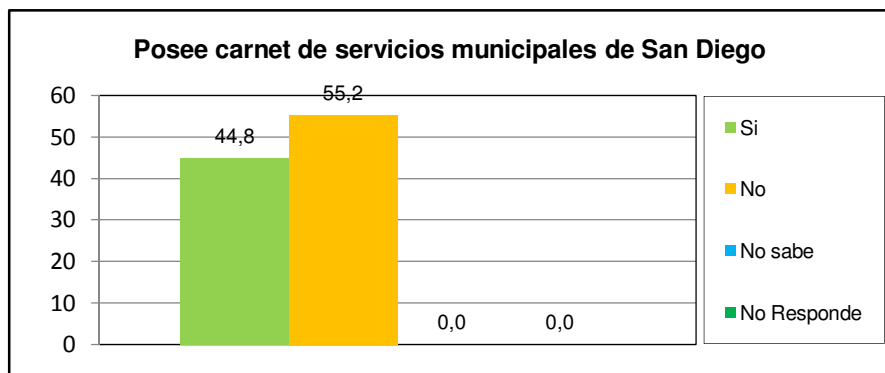

¿Cuál es la percepción de la planta embotelladora de Agua Potable y de los puntos de distribución de San Diego?	fa	%
Excelente	16	55,2
Buena	8	27,6
Regular	1	3,4
Mala	0	0,0
Pésima	0	0,0
No opina	4	13,8
TOTAL	29	100

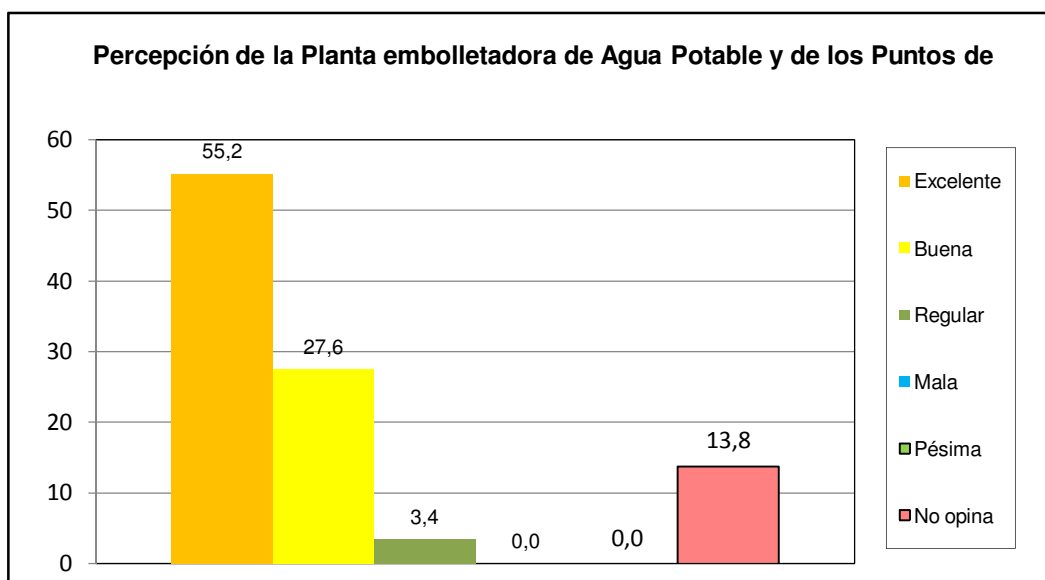

Norte B	Conjunto Residencial Las Aves
----------------	--------------------------------------

¿Como evalua usted la gestion municipal?	fa	%
Excelente	3	10,3
Buena	15	51,7
Regular	10	34,5
Mala	1	3,4
Pésima	0	0,0
No opina	0	0,0
TOTAL	29	100

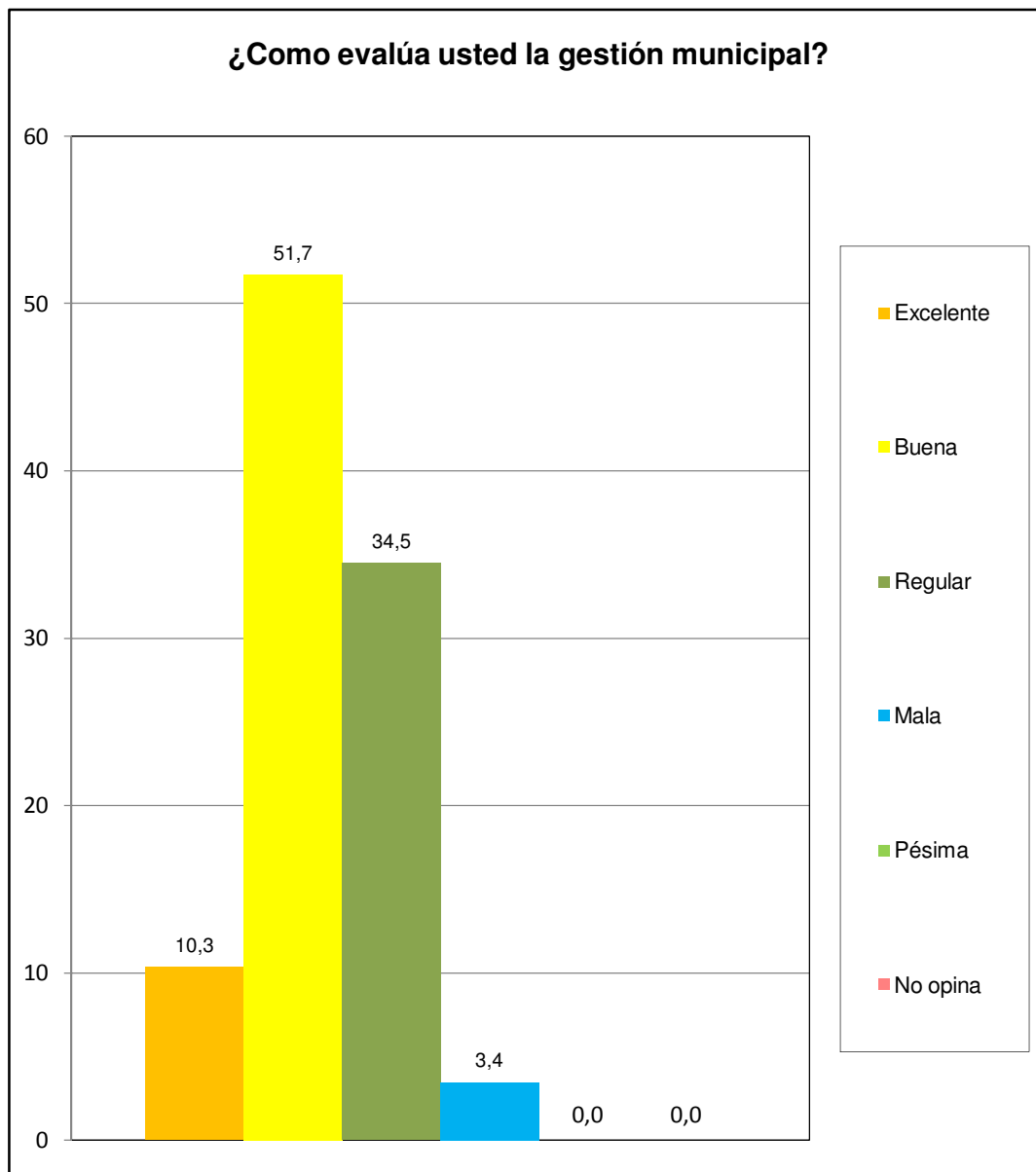

Norte B	Conjunto Residencial Las Aves
---------	-------------------------------