



República Bolivariana de Venezuela
Estado Carabobo
Sala Técnica del Consejo Local de Planificación Pública
del Municipio San Diego

Indice de Bienestar Humano Municipal de San Diego 2015.

DECODIFICACION DE RESULTADOS DEL INSTRUMENTO

I.- DATOS DE LOCALIZACIÓN DE LA VIVIENDA.

Sector	Nombre de Residencia o urbanismo
Norte B	Conjunto Residencial Montaserino 12

II.- SITUACIÓN SOCIOECONÓMICA.

Características de la Vivienda	fa	%
Mansión.	0	0,0
Quinta o Casa quinta.	0	0,0
Townhouse.	0	0,0
Casa.	1	1,3
Apartamento.	74	98,7
Penthouse.	0	0,0
Apartamento en casa (anexo).	0	0,0
Casa de Vecindad o Pensión.	0	0,0
Rancho.	0	0,0
Otra Clase de Vivienda.	0	0,0
TOTAL	75	100

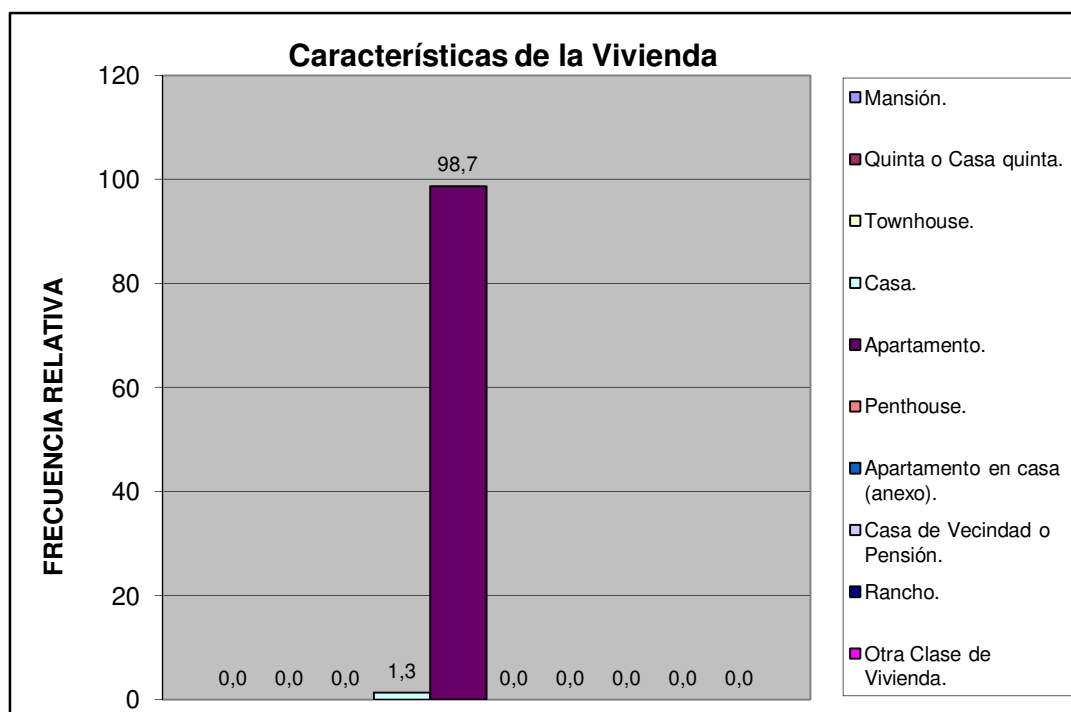

Norte B	Conjunto Residencial Montaserino 12
---------	-------------------------------------

Material de Construcción Predominante en Paredes	fa	%
Bloque o ladrillo frisado	7	9,3
Bloque o ladrillo sin frisar	0	0,0
Concreto	68	90,7
Madera aserrada/formica/fibra de vidrio o similares	0	0,0
Adobe/tapia/baharaque	0	0,0
Caña/palma/tabla/carton piedra/similares	0	0,0
TOTAL	75	100

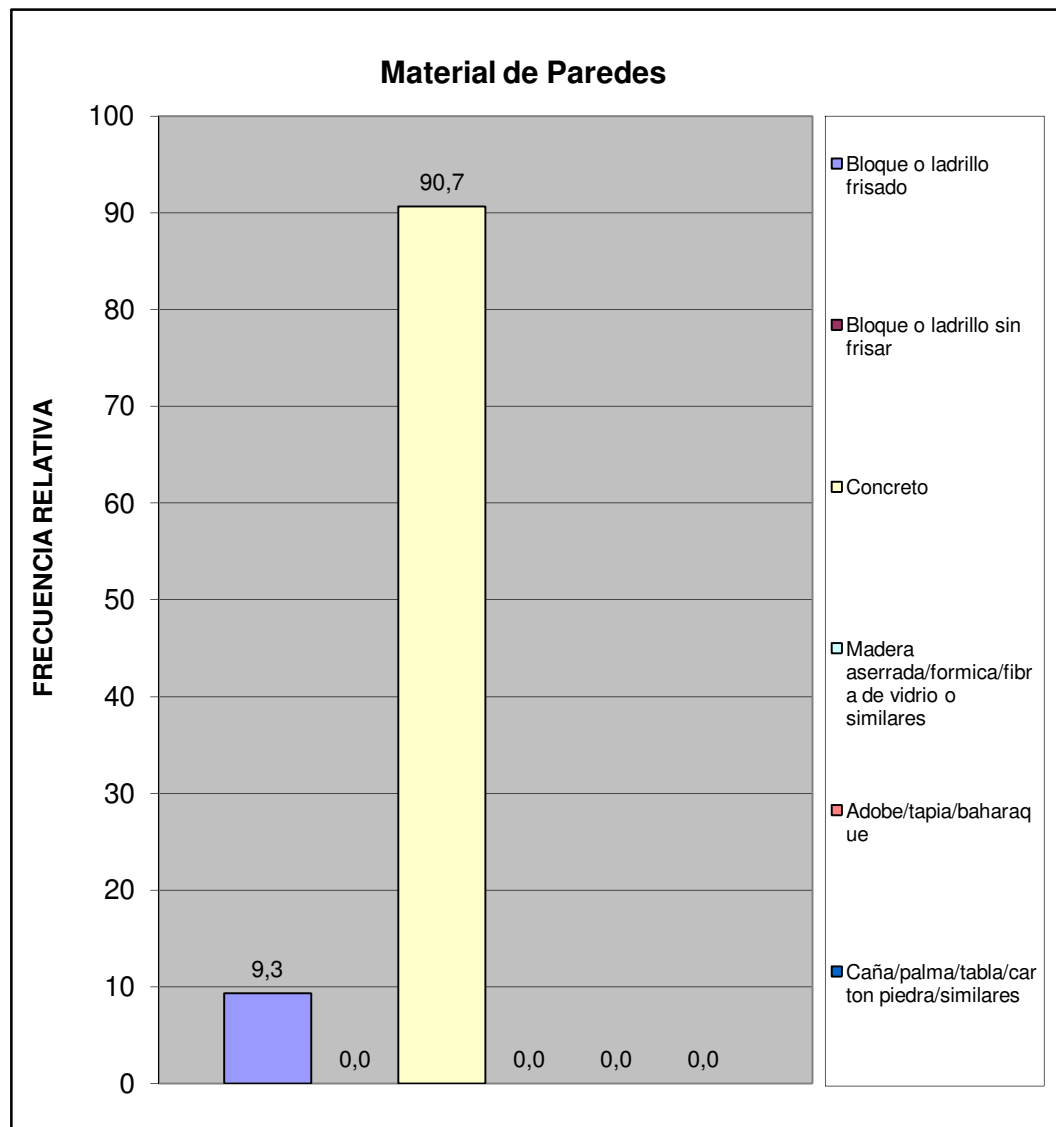

Norte B	Conjunto Residencial Montaserino 12
---------	-------------------------------------

Material de Construcción Predominante en Pisos	fa	%
Mosaico/granito/vinil/cerámica/ladrillo	70	93,3
Terracota/parquet/alfombra y similares	0	0,0
Cemento Pulido	5	6,7
Cemento rustico	0	0,0
Tierra	0	0,0
Tablas/tablonos y similares	0	0,0
TOTAL	75	100

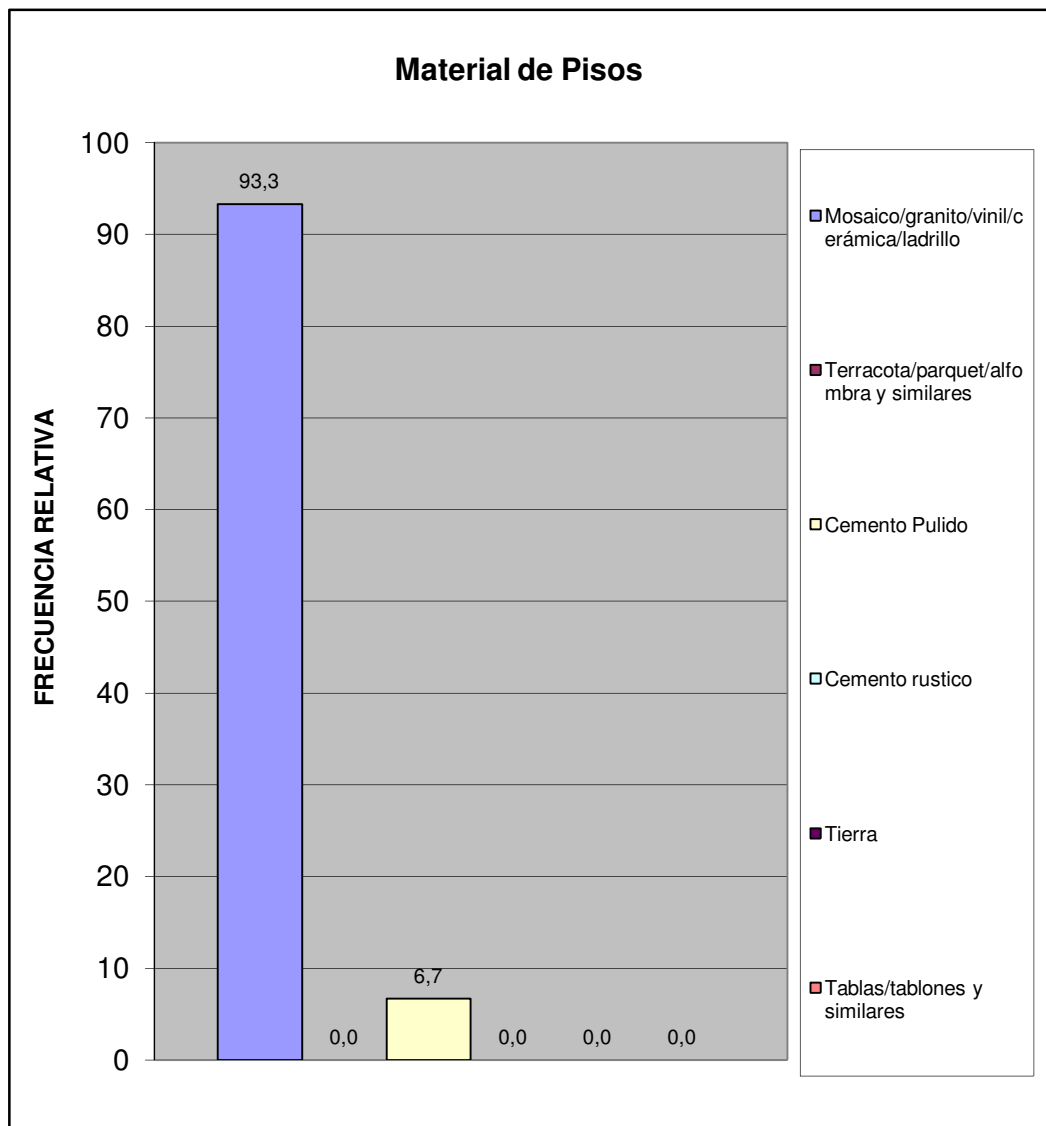

Norte B	Conjunto Residencial Montaserino 12
---------	-------------------------------------

Material de Construcción Predominante en Techos	fa	%
Concreto Armado	75	100,0
Ladrillo-concreto	0	0,0
Fibra sintetica	0	0,0
Asbesto y similares	0	0,0
Laminas metalicas (Zinc y similares)	0	0,0
Tablas/tablonos y similares	0	0,0
Caña/palma y similar	0	0,0
TOTAL	75	100

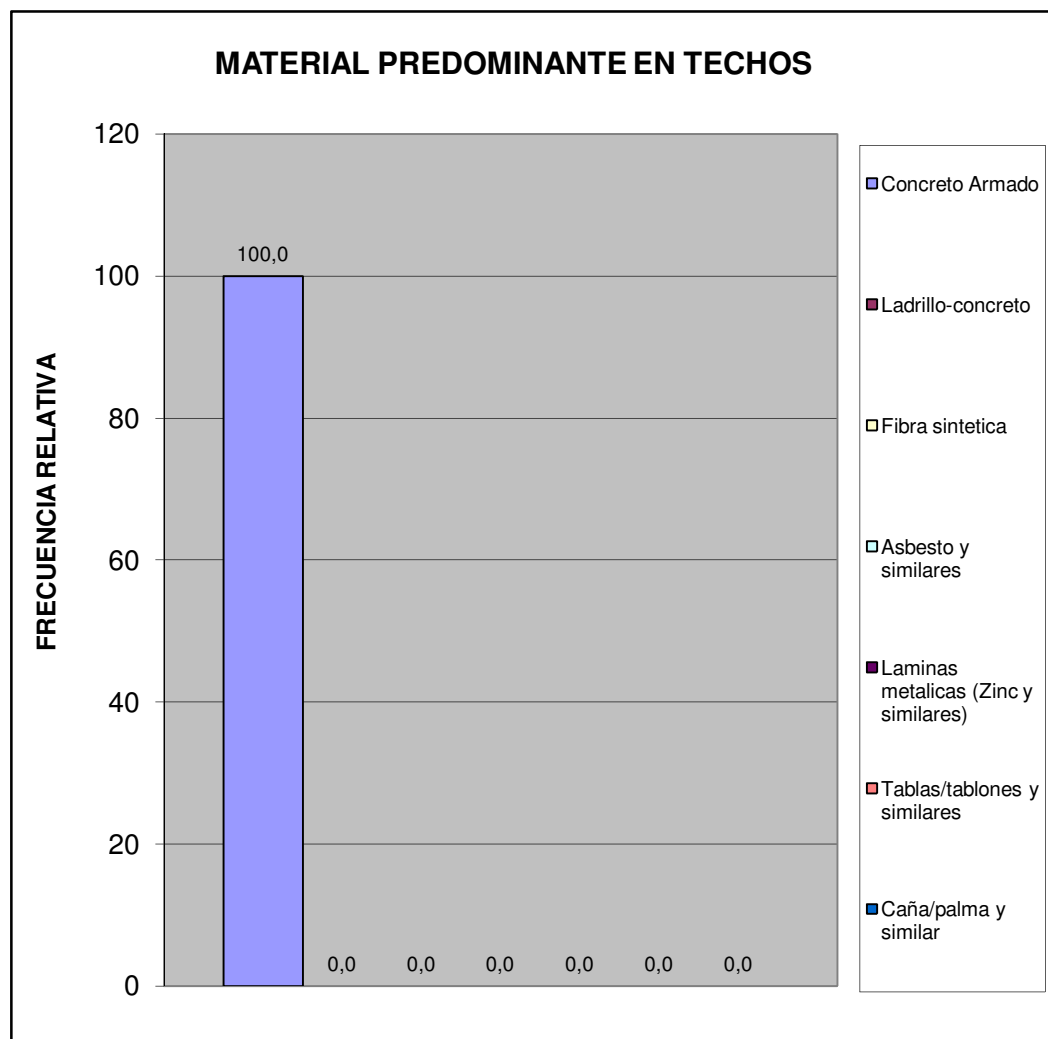

Norte B	Conjunto Residencial Montaserino 12
---------	-------------------------------------

Hacinamiento Detectado	fa	%
Hogar Hacinado	0	0,0
Hogar No Hacinado	75	100,0
Total	75	100

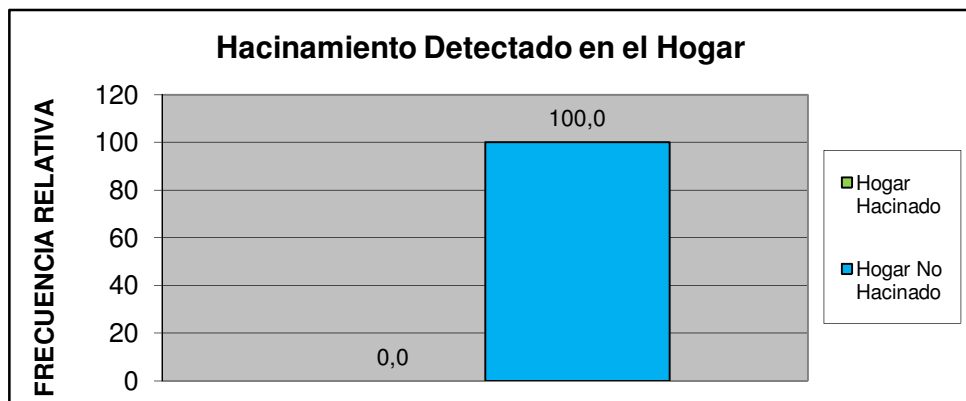

Ingreso Familiar	fa	%
Menos de Bs. 8.966	7	14,6
Entre Bs. 8.966 - 17.932	22	45,8
Entre Bs. 17.932 - 25.000	15	31,3
Entre Bs. 25.000 - 40.000	4	8,3
Mas de Bs. 40.000	0	0,0
TOTAL	48	100

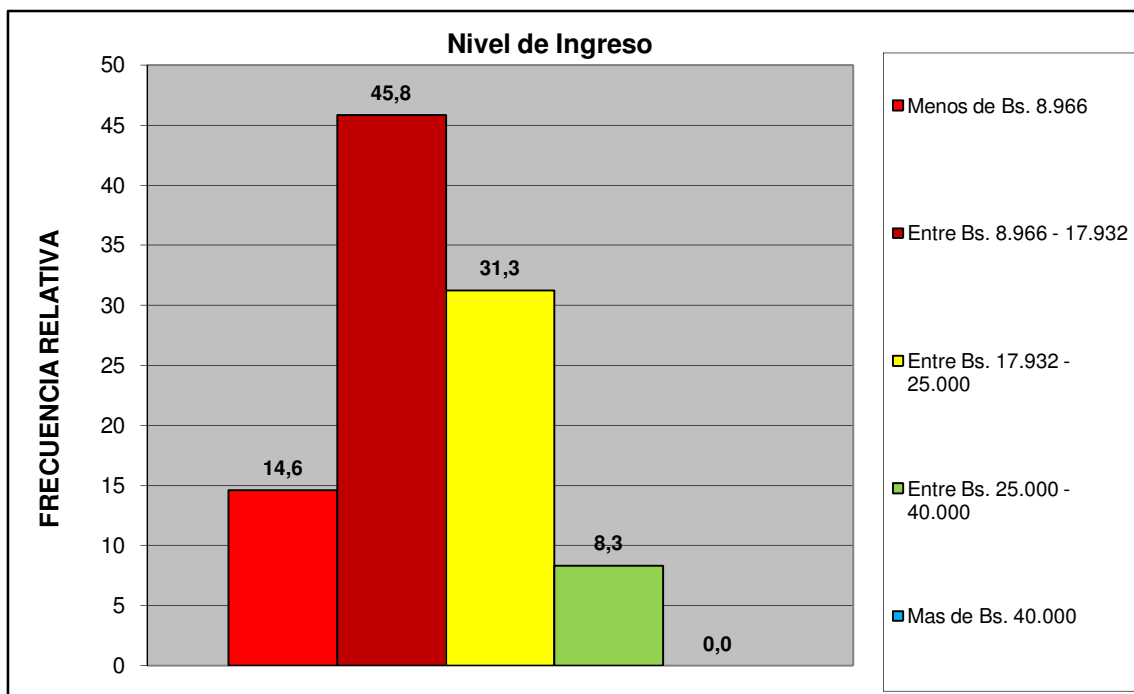

Norte B	Conjunto Residencial Montaserino 12
---------	-------------------------------------

Criterio Linea de la Pobreza	fa	%
Hogar Pobre Extremo. Si ICANP < 1	7	14,6
Hogar Pobre Relativo. Si $1 \leq \text{ICAPC} < 2$	22	45,8
Hogar No Pobre. Si ICAPC > 2	19	39,6
Total	48	100

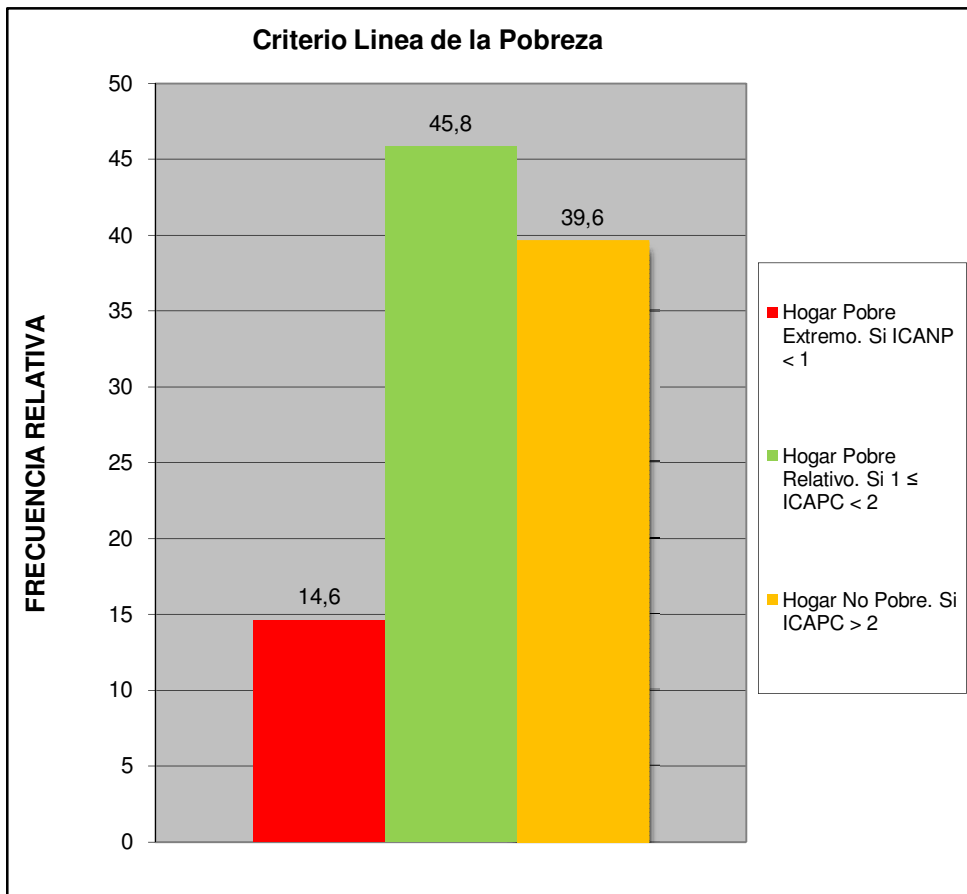

Norte B	Conjunto Residencial Montaserino 12
---------	-------------------------------------

Cual es el nivel academico de los miembros de la familia que trabajan en el hogar:	fa	%
Primaria	1	1,4
Secundaria Inconclusa	3	4,1
Bachiller	14	19,2
Técnico Medio	7	9,6
Técnico Superior Universitario	16	21,9
Universitario	31	42,5
Universitario con postgrado	1	1,4
Otro	0	0,0
TOTAL	73	100

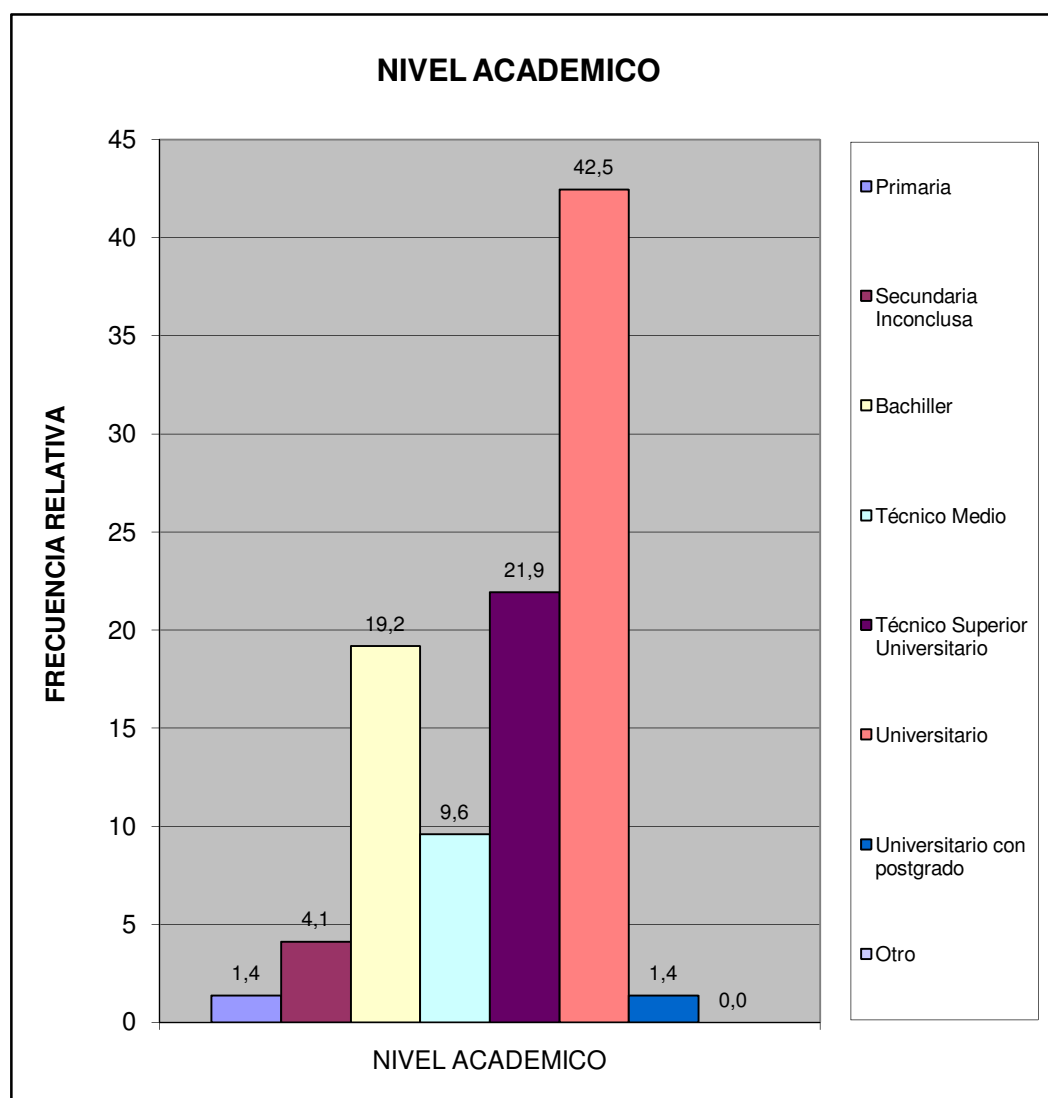

Norte B	Conjunto Residencial Montaserino 12
---------	-------------------------------------

¿Cuales cree que son los principales problemas de su comunidad, por orden de prioridad del 1 mayor importancia al 8 menor importancia relativa?	fa	%
Deporte	231	9,2
Educación	335	13,3
Seguridad	499	19,8
Salud	372	14,8
Cultura y Recreación	214	8,5
Infraestructura	293	11,6
Servicios Públicos	381	15,1
Ambiente	195	7,7
TOTAL	2520	100

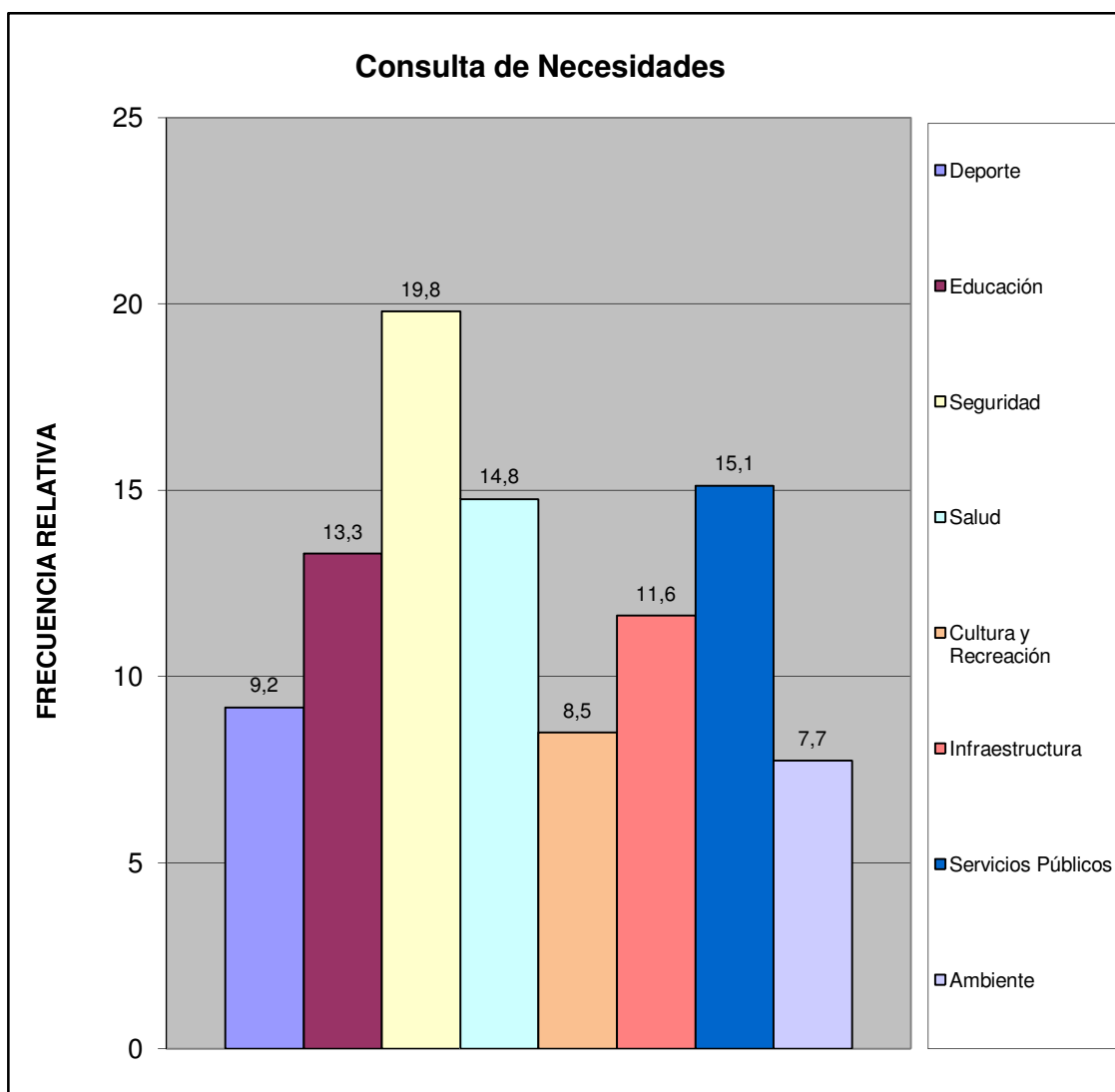

Norte B	Conjunto Residencial Montaserino 12
---------	-------------------------------------

¿Considera usted que la inflación afecta la calidad de vida de su familia?	fa	%
Si	74	98,7
No	0	0,0
No Sabe	1	1,3
No Responde	0	0,0
TOTAL	75	100

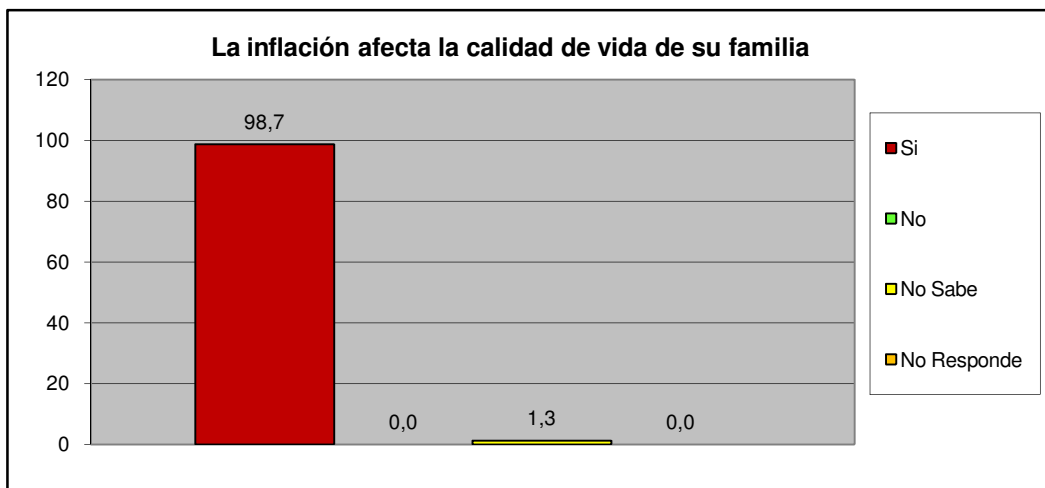

¿Considera usted que la escasez incrementa el costo de la canasta alimentaria?	fa	%
Si	74	98,7
No	0	0,0
No Sabe	1	1,3
No Responde	0	0,0
TOTAL	75	100

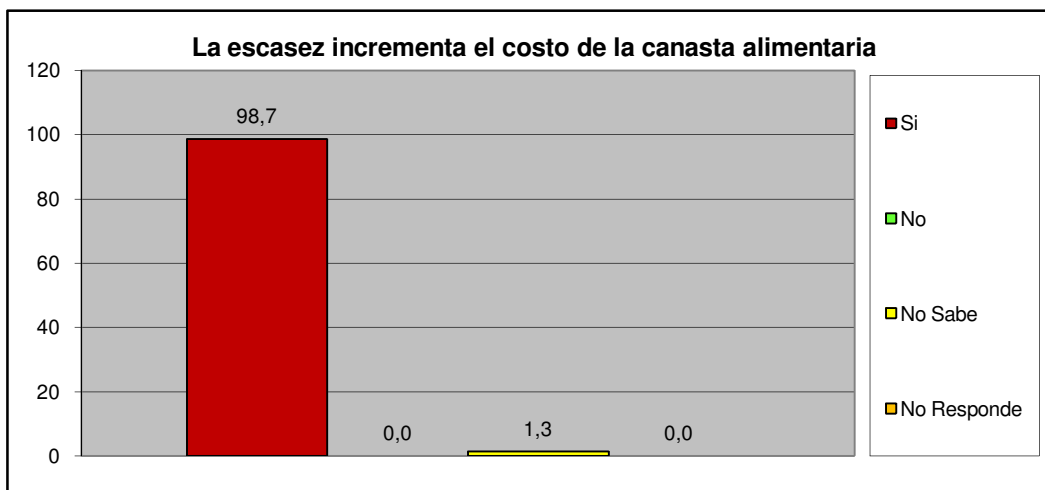

Norte B	Conjunto Residencial Montaserino 12
----------------	--------------------------------------------

III.- SERVICIOS PÚBLICOS.

A esta Vivienda llega el agua por:	fa	%
Acueducto o tubería	49	65,3
Camión Cisterna	0	0,0
Pila publica o estanque	11	14,7
Pozo con tubería o Bomba	15	20,0
Pozo o manantial protegido	0	0,0
Otro	0	0,0
TOTAL	75	100

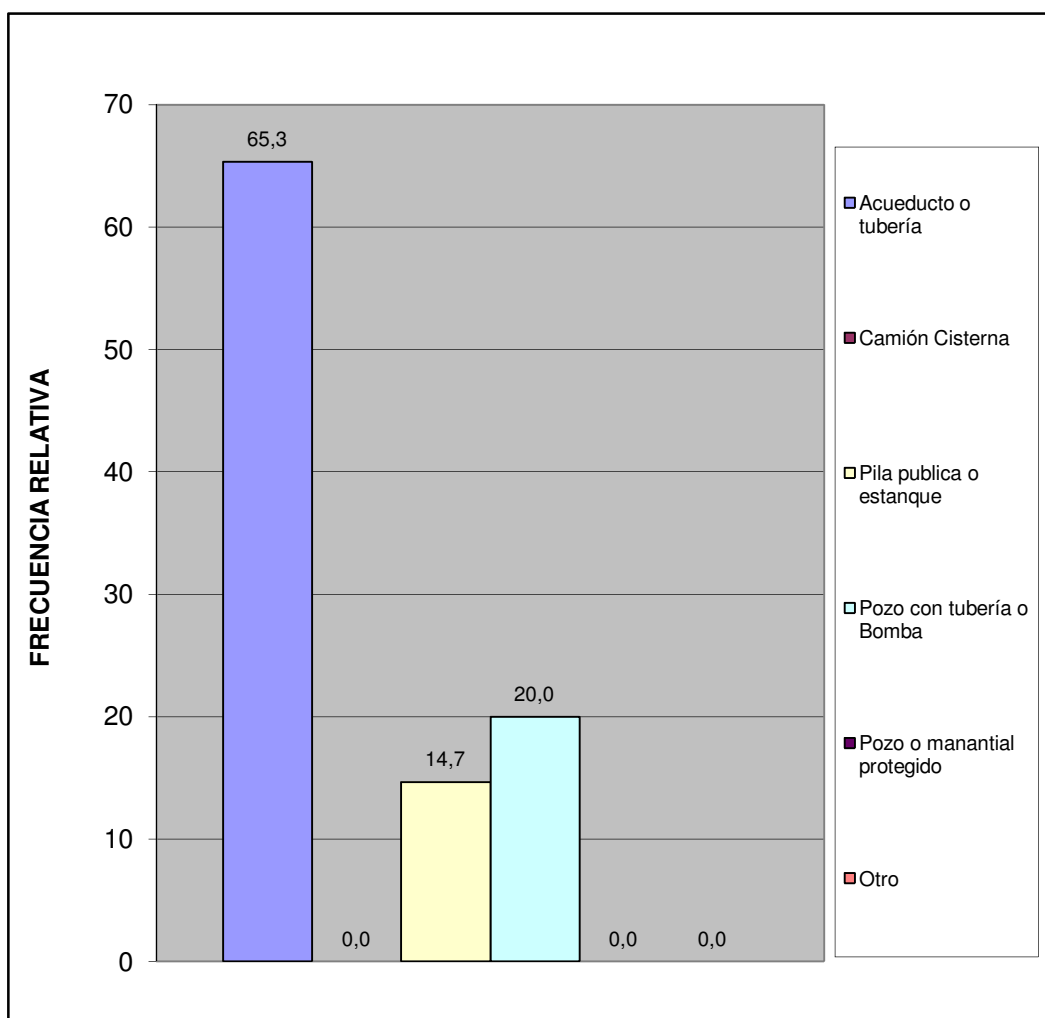

Norte B	Conjunto Residencial Montaserino 12
---------	-------------------------------------

¿En esta vivienda tienen alguno de estos problemas con el suministro de agua?	fa	%
Se interrumpe el servicio Frecuentemente.	27	28,1
La cantidad o presión del agua es muy baja.	11	11,5
El agua es turbia.	24	25,0
Tiene mal olor o mal sabor.	22	22,9
Todas las anteriores.	4	4,2
Otros	8	8,3
TOTAL	96	100

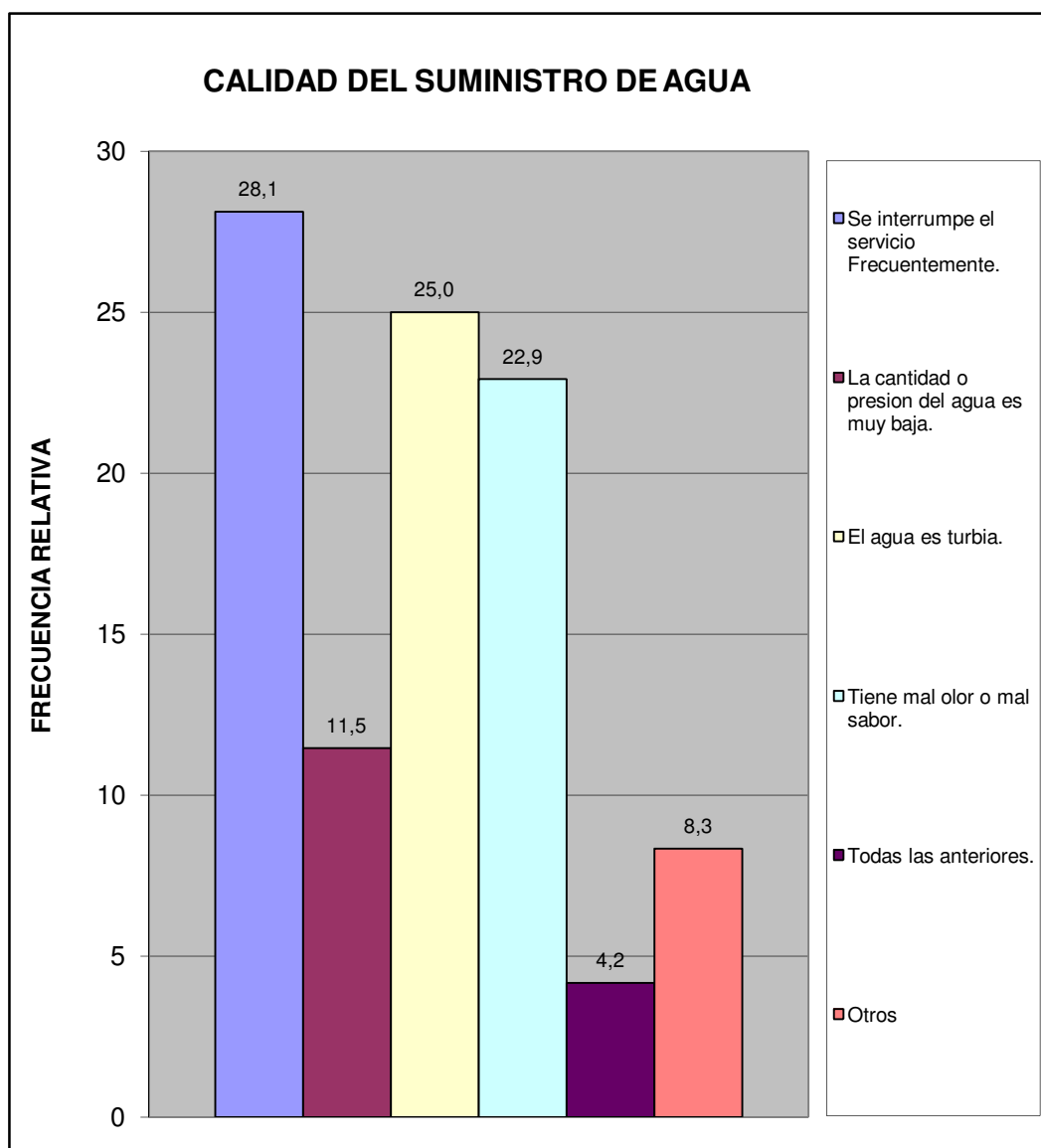

Norte B	Conjunto Residencial Montaserino 12
---------	-------------------------------------

¿En su vivienda tienen alguno de estos problemas con el suministro eléctrico?	fa	%
Frecuentes altas y bajas de tensión	18	20,9
Se interrumpe frecuentemente el suministro	26	30,2
Cortos circuitos y quema de artefactos electricos	5	5,8
No tiene problemas con el suministro electrico	37	43,0
Otro	0	0,0
TOTAL	86	100

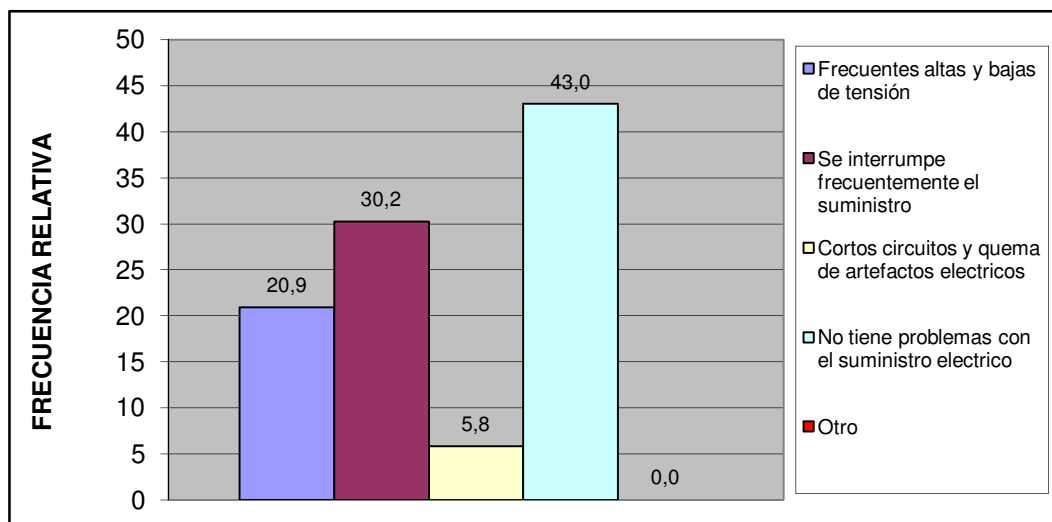

Esta vivienda tiene:	fa	%
Poceta conectada a cloaca	75	100,0
Poceta conectada a pozo séptico	0	0,0
No tiene conexión a pozo séptico o a la cloaca	0	0,0
Excusado de hoyo o letrina	0	0,0
No tiene excusado	0	0,0
TOTAL	75	100



Norte B	Conjunto Residencial Montaserino 12
---------	-------------------------------------

IV.- ACCESIBILIDAD A SERVICIOS PÚBLICOS.

¿Qué percepción tiene usted acerca de la limpieza del Municipio San Diego?	fa	%
Excelente	9	12,0
Buena	48	64,0
Regular	13	17,3
Mala	3	4,0
Pesima	0	0,0
No opina	2	2,7
TOTAL	75	100

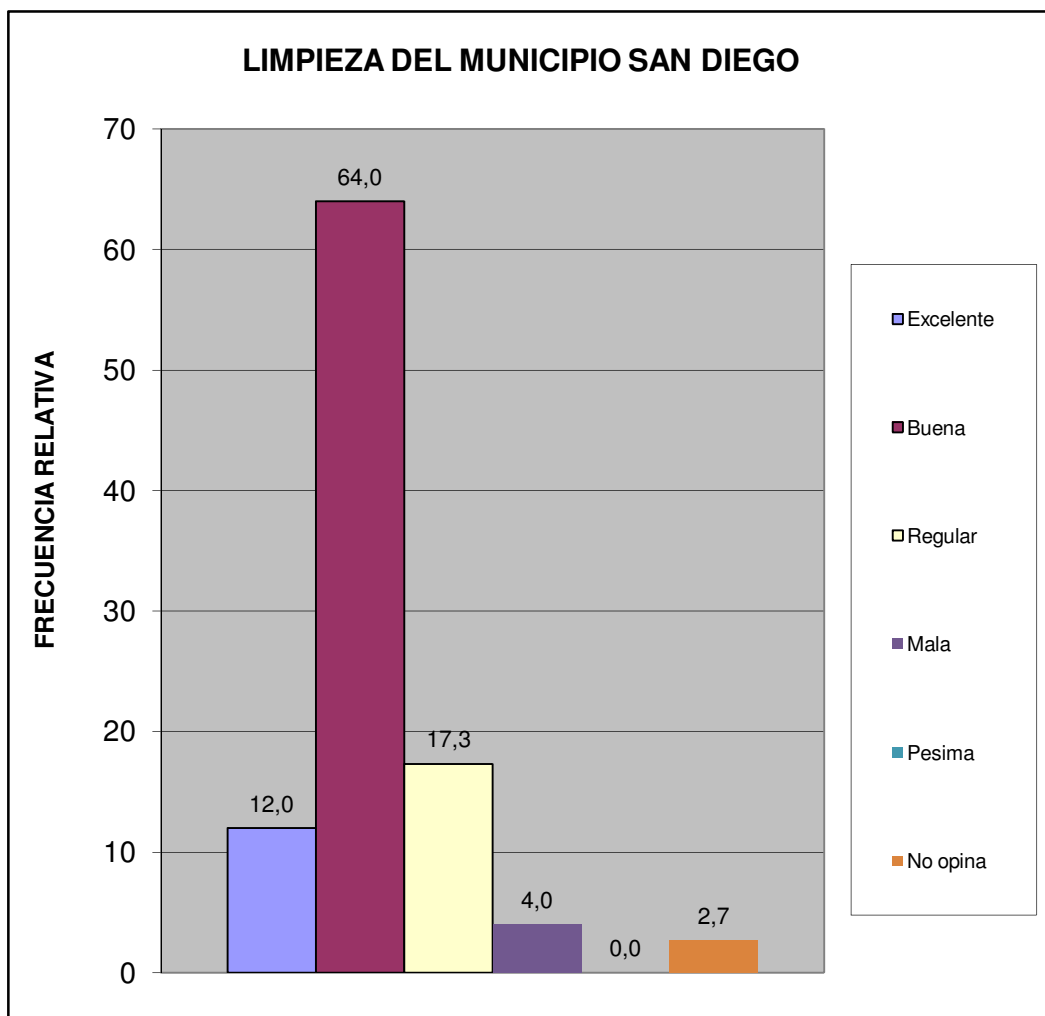

Norte B	Conjunto Residencial Montaserino 12
---------	-------------------------------------

¿Qué percepción tiene usted acerca del mantenimiento de parques, plazas y las áreas de dominio público?	fa	%
Excelente	13	17,3
Buena	50	66,7
Regular	8	10,7
Mala	2	2,7
Pesima	0	0,0
No opina	2	2,7
TOTAL	75	100

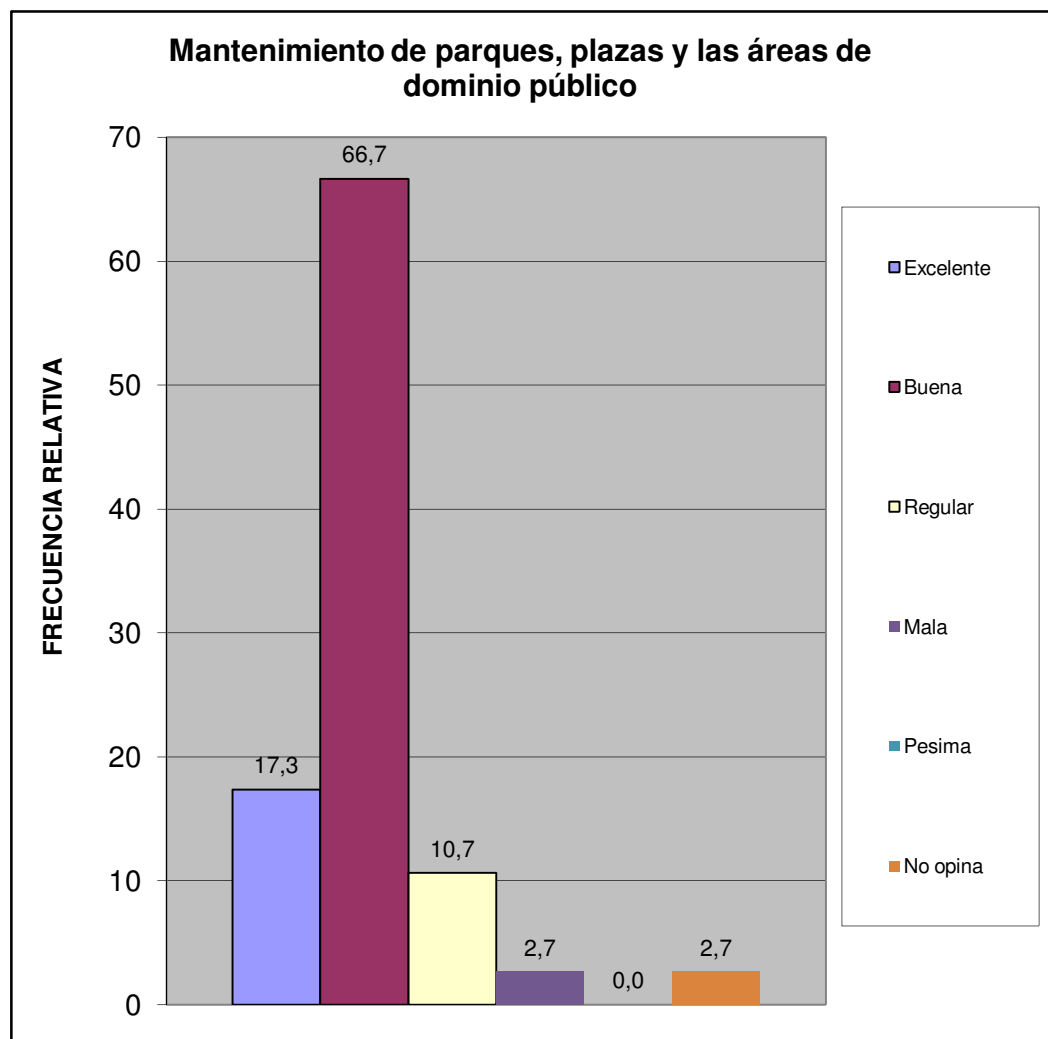

Norte B	Conjunto Residencial Montaserino 12
---------	-------------------------------------

¿En su comunidad tienen alguno de estos problemas con el alumbrado público?	fa	%
Insuficiente numero de postes de luz	27	25,7
Baja intensidad de los bombillos	21	20,0
Postes mal ubicados	12	11,4
Los bombillos no se reponen a tiempo	21	20,0
Los delincuentes rompen los bombillos	1	1,0
Otro	0	0,0
No Tiene Problema con el alumbrado publico	23	21,9
TOTAL	105	100

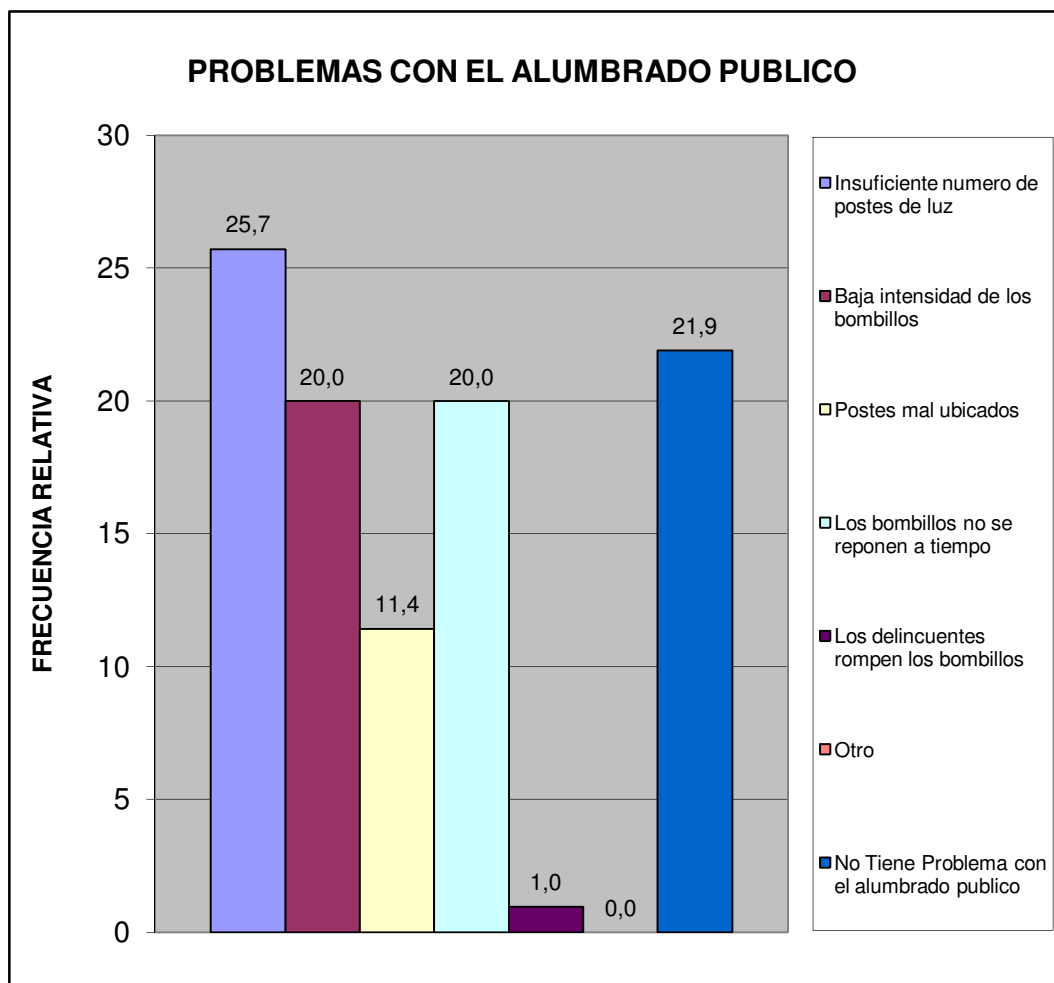

Norte B	Conjunto Residencial Montaserino 12
---------	-------------------------------------

¿En su comunidad han tenido alguno de estos problemas con el tendido eléctrico?	fa	%
Exceso de cables conectados a los postes	7	9,3
Obstrucción por cableado muy bajo	5	6,7
Ramas de arboles enredadas en el cableado	6	8,0
Tendido eléctrico obsoleto	1	1,3
Poca cantidad de transformadores	1	1,3
Otro	2	2,7
No Tiene Problema	53	70,7
TOTAL	75	100

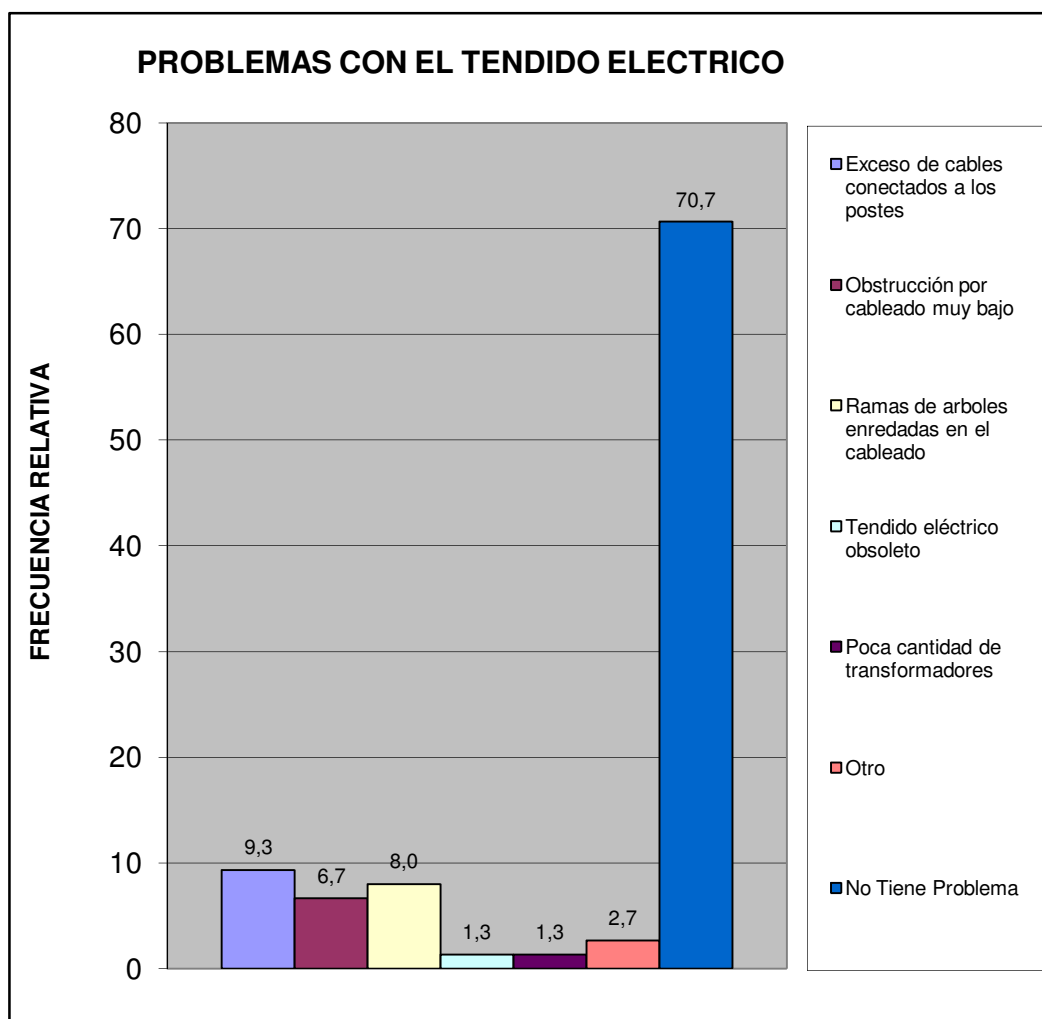

Norte B	Conjunto Residencial Montaserino 12
---------	-------------------------------------

¿En esta Vivienda la basura?	fa	%
Es recogida por el servicio de aseo urbano	44	58,7
Se Deposita en Container Colectivo	31	41,3
No hay servicio de aseo urbano	0	0,0
TOTAL	75	100

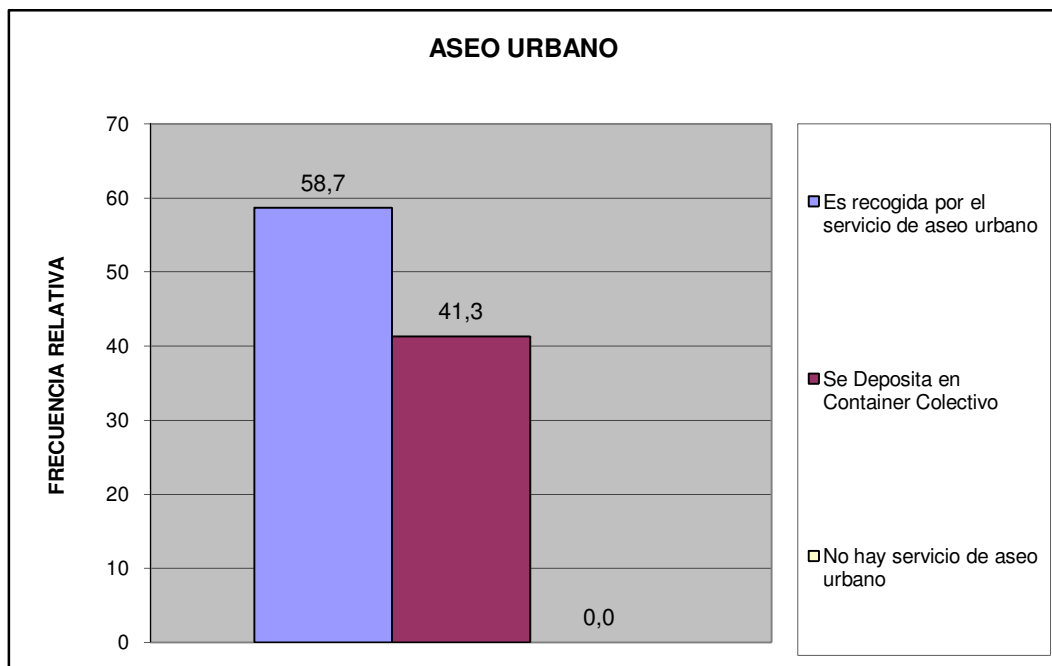

Norte B	Conjunto Residencial Montaserino 12
---------	-------------------------------------

¿En su comunidad tienen alguno de estos problemas con el servicio de aseo urbano?	fa	%
El camión pasa muy pocas veces	11	14,3
El camión no tiene días fijos para pasar	8	10,4
El camión no llega a la hora que le corresponde	1	1,3
Dejan la basura regada en la calle	2	2,6
Dejan muy hediondo el ambiente cuando pasan	12	15,6
La cuadrilla pide dinero	1	1,3
La cuadrilla es grosera con los vecinos	1	1,3
Otro	0	0,0
No Tiene Problemas con el Servicio de Aseo Urbano	41	53,2
TOTAL	77	100

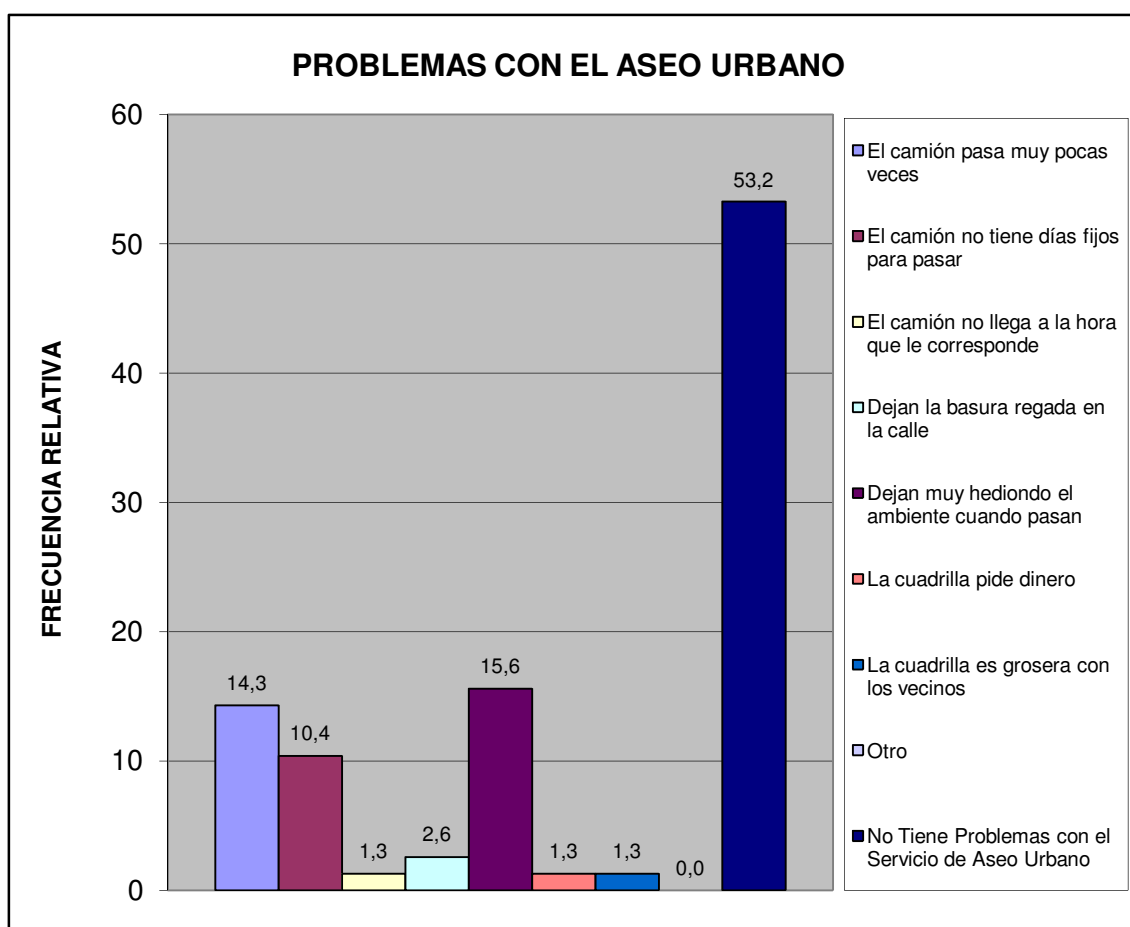

Norte B	Conjunto Residencial Montaserino 12
---------	-------------------------------------

Pobreza Estructural	fa	%
Hogares sin NBI (No Pobre)	40	53,3
Hogares con 1 NBI (Pobres)	31	41,3
Hogares con ≥ 2 NBI (Pobre extremo)	4	5,3
TOTAL	75	100

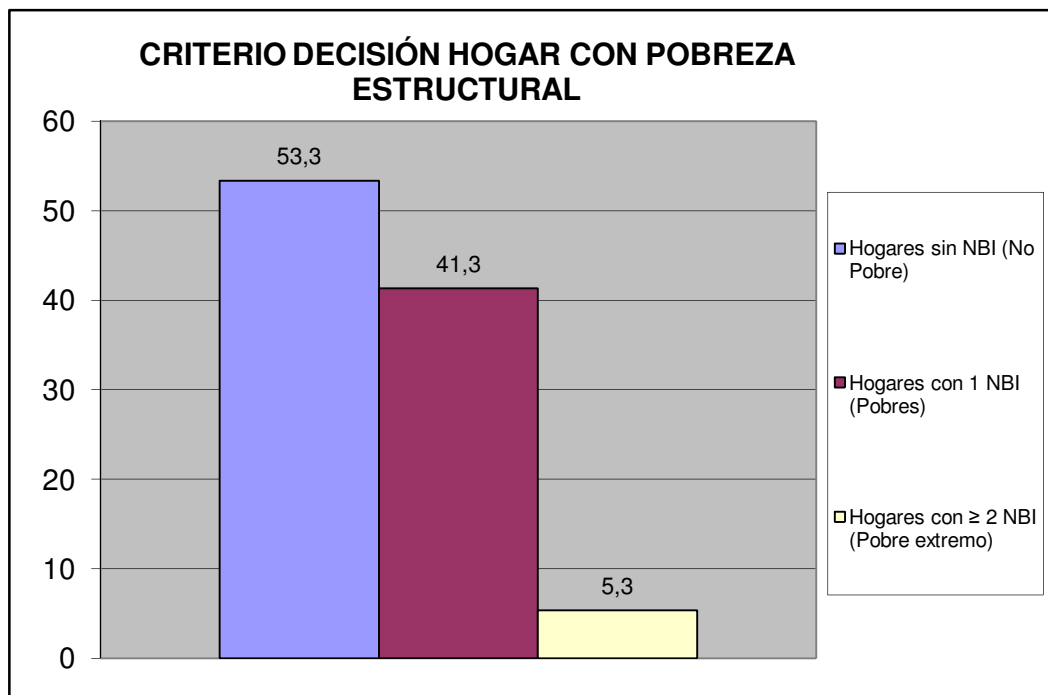

Norte B	Conjunto Residencial Montaserino 12
---------	-------------------------------------

V.- MOVILIDAD Y MEDIOS DE TRANSPORTE PÚBLICO.

¿Cuál es el medio de transporte que más utilizan los miembros del hogar?	fa	%
Autobús Público	30	40,0
Vehículo particular	44	58,7
Motocicleta	1	1,3
Bicicleta	0	0,0
Caminando	0	0,0
Ruta de Trabsporte de la Alcaldía de san Diego	0	0,0
Otro	0	0,0
TOTAL	75	100

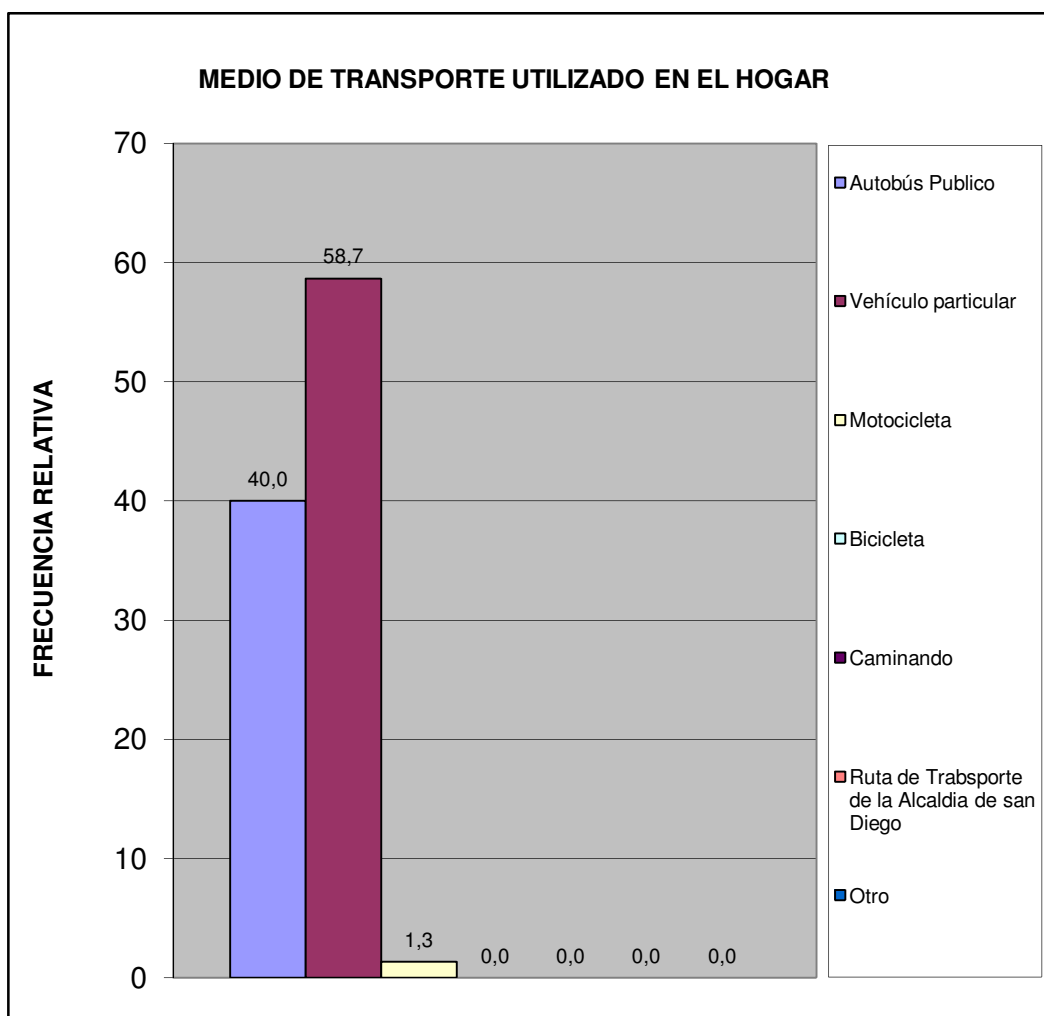

Norte B	Conjunto Residencial Montaserino 12
---------	-------------------------------------

¿Cuál es el problema más importante que afronta el transporte público?	fa	%
La inseguridad dentro de la unidad (atracos, robos, agresiones físicas)	30	25,2
La falta de limpieza	10	8,4
El tiempo que tardan en llegar al destino	17	14,3
El tiempo que se tarda esperándolos en la parada	11	9,2
El mal estado de la unidad	11	9,2
La ciudad ha crecido y se siguen manteniendo las mismas rutas	9	7,6
La falta de supervisión del servicio de transporte	5	4,2
Maltrato de los operadores a los usuarios del sistema	9	7,6
Otro	0	0,0
Ningún miembro del hogar usa transporte público	12	10,1
No Sabe	5	4,2
TOTAL	119	100

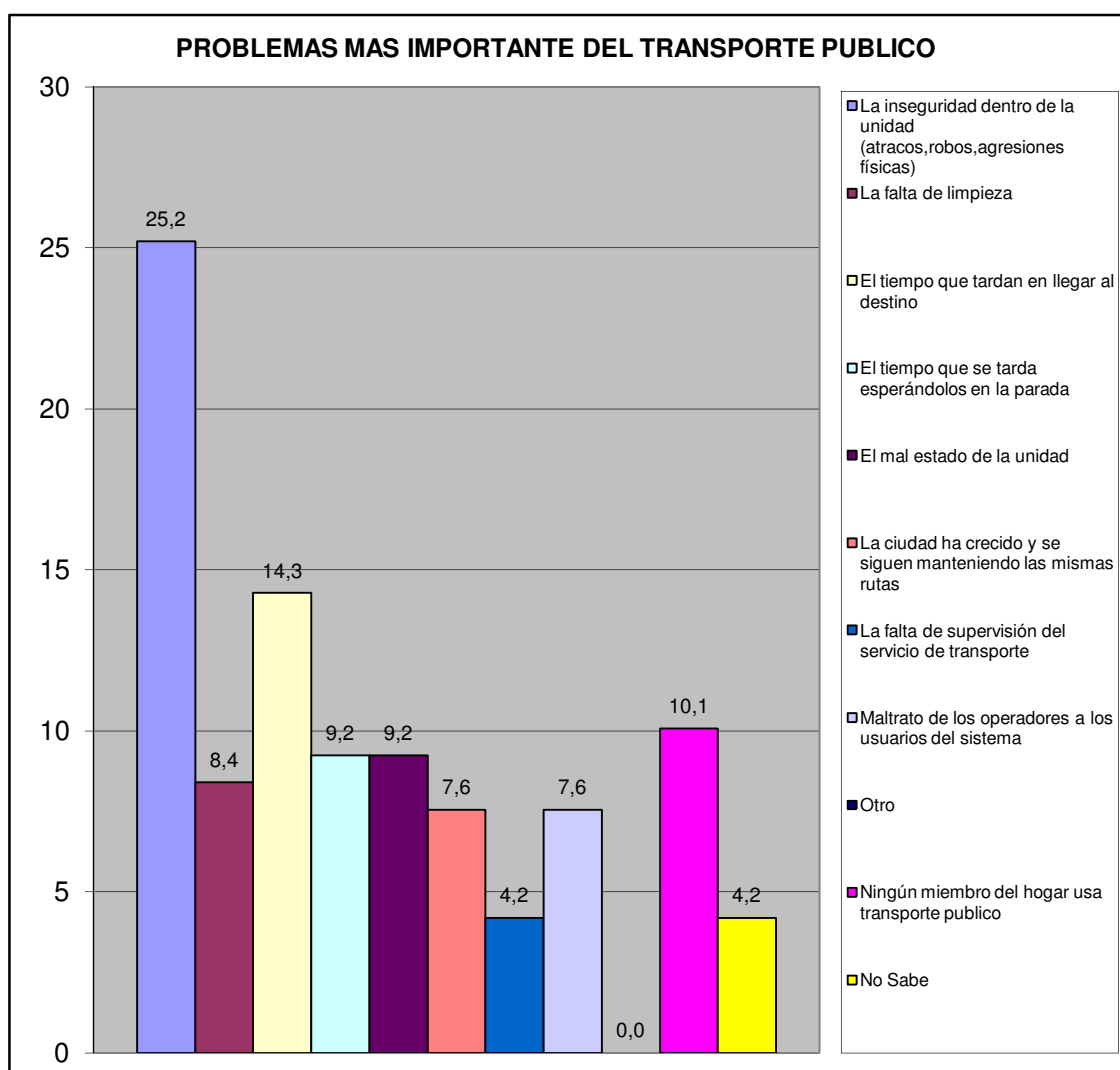

Norte B	Conjunto Residencial Montaserino 12
---------	-------------------------------------

VI.- SEGURIDAD PÚBLICA.

¿Con que frecuencia la policía patrulla en la calle donde está ubicada su vivienda?	fa	%
Diario	5	6,7
Interdiario	15	20,0
Semanal	21	28,0
No patrullan	27	36,0
No sabe	6	8,0
No responde	1	1,3
TOTAL	75	100

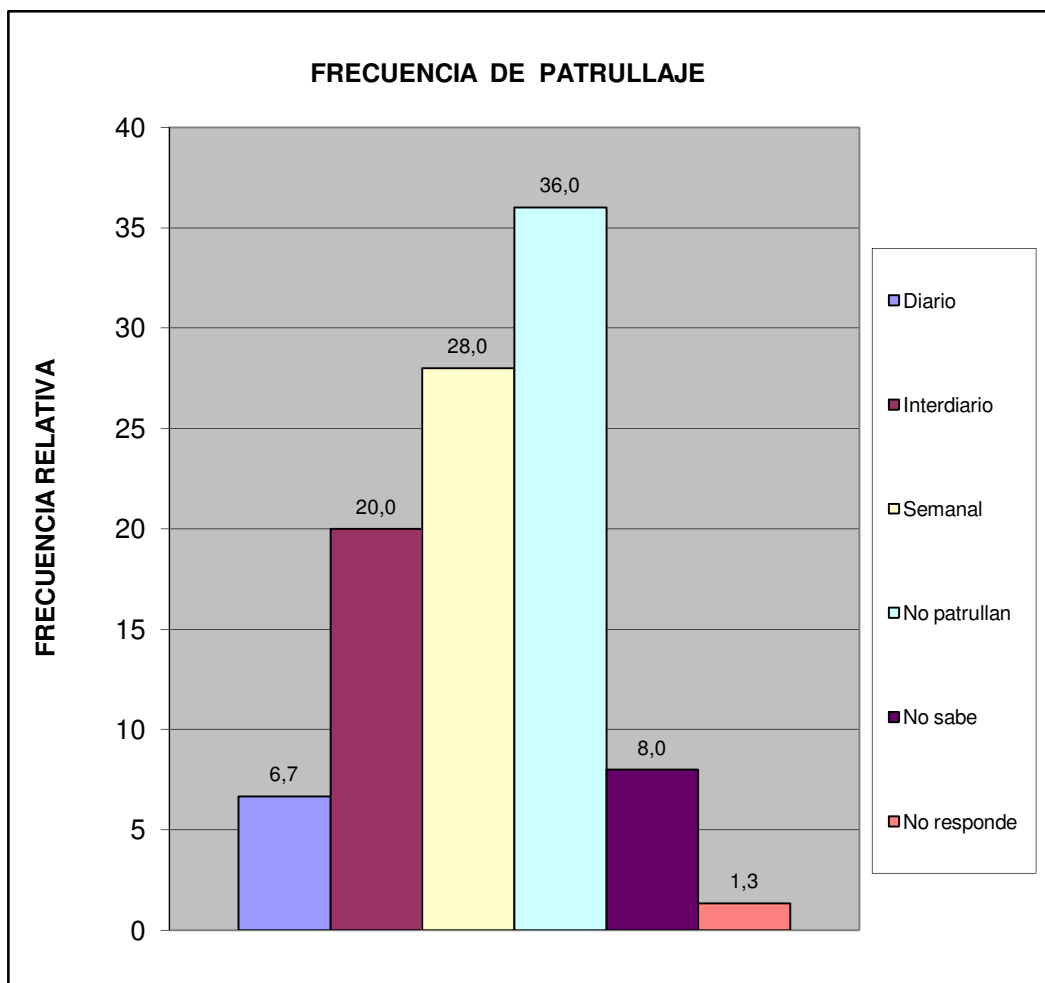

Norte B	Conjunto Residencial Montaserino 12
---------	-------------------------------------

¿En los últimos seis meses se han cometido delitos en su comunidad?	fa	%
Si	34	45,3
No	28	37,3
No sabe	10	13,3
No Responde	3	4,0
Total	75	100

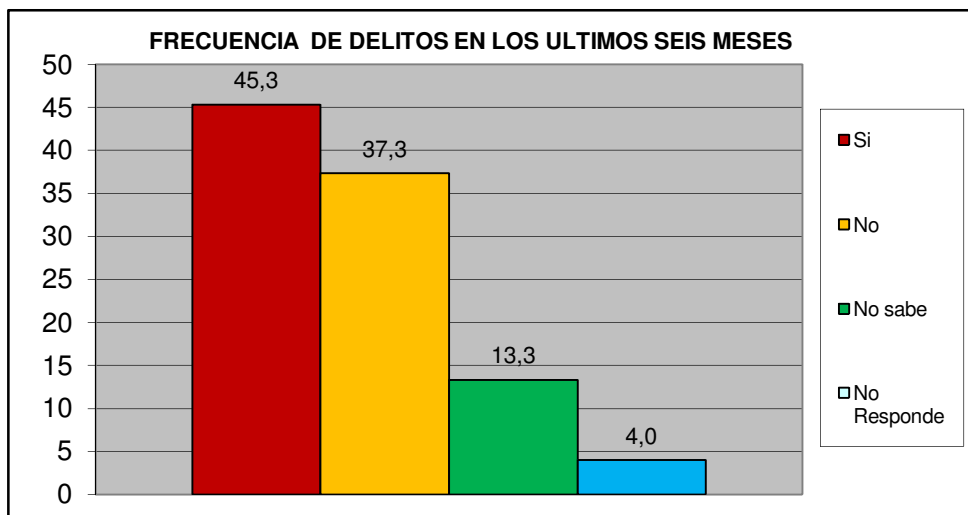

¿Ha presentado usted alguna denuncia ante los organismos competentes?	fa	%
Si	15	44,1
No	19	55,9
TOTAL	34	100

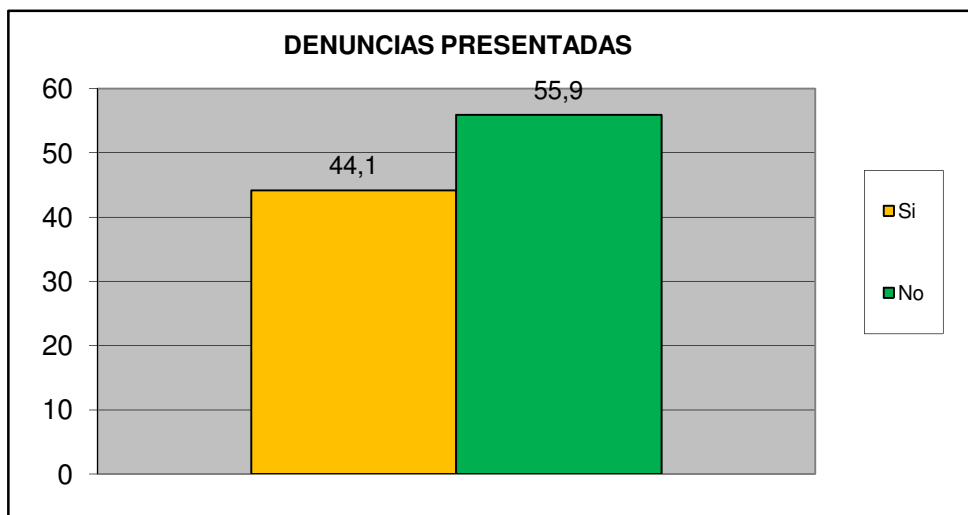

Norte B	Conjunto Residencial Montaserino 12
----------------	--------------------------------------------

¿Cómo evalúa usted la gestión de la Policía municipal de San Diego?	fa	%
Excelente	0	0,0
Buena	25	33,3
Regular	37	49,3
Mala	6	8,0
Pésima	1	1,3
No opina	6	8,0
TOTAL	75	100

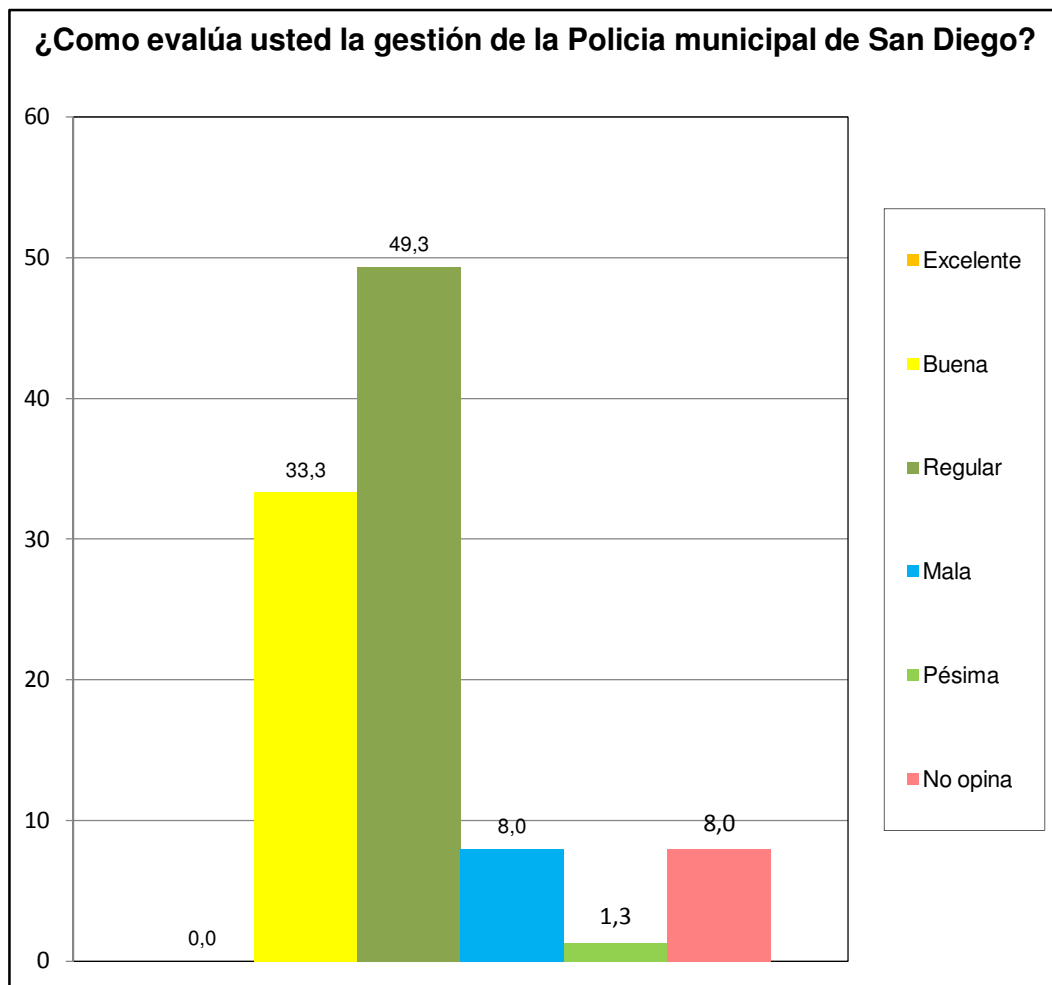

Norte B	Conjunto Residencial Montaserino 12
---------	-------------------------------------

¿Ha solicitado y/o recibido servicio de bomberos y/o ambulancias por parte de la Fundación Cuerpo de Bomberos de San Diego?	fa	%
Si	6	8,0
No	65	86,7
No Sabe	2	2,7
No Responde	2	2,7
TOTAL	75	100

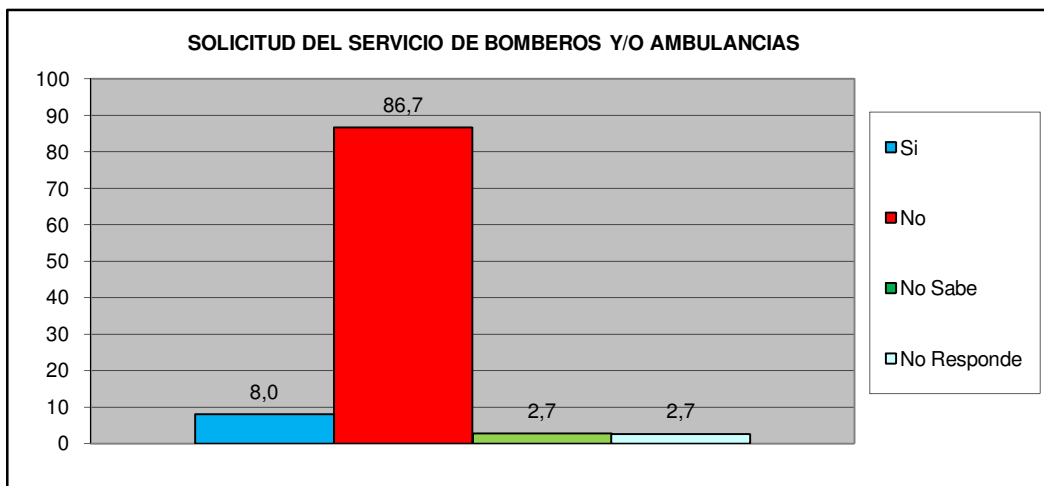

¿En Caso de ser positivo, quedo satisfecho con el servicio recibido por parte de la Fundación Cuerpo de Bomberos de San Diego?	fa	%
Si	4	66,7
No	2	33,3
No Sabe	0	0,0
No Responde	0	0,0
TOTAL	6	100

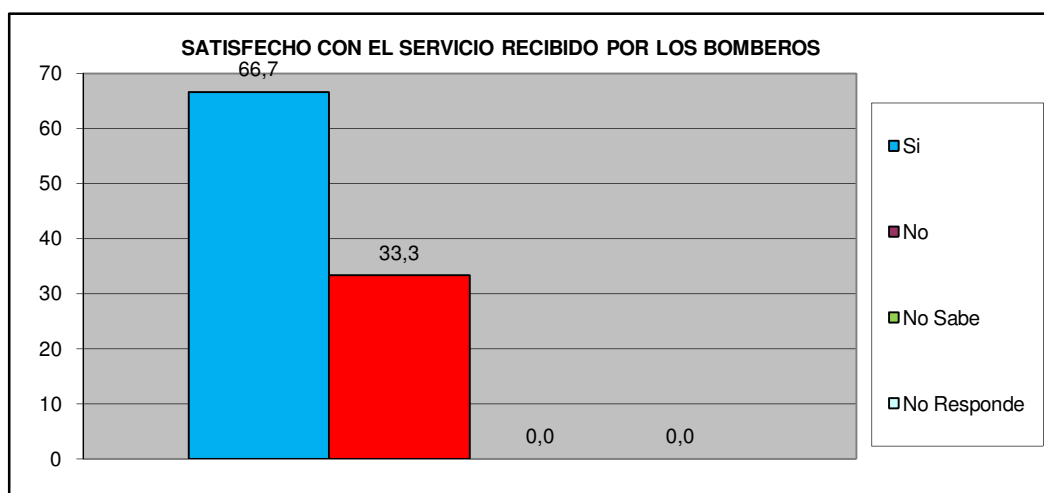

Norte B	Conjunto Residencial Montaserino 12
----------------	--------------------------------------------

VII.- EDUCACIÓN.

Como Evalúa Ud. La calidad ACADÉMICA de los preescolares de la Alcaldía y de la escuela Municipal Monseñor Luis E. Henríquez.	fa	%
Excelente	11	14,7
Buena	27	36,0
Regular	5	6,7
Mala	0	0,0
Pésima	0	0,0
No Sabe / No opina	32	42,7
TOTAL	75	100

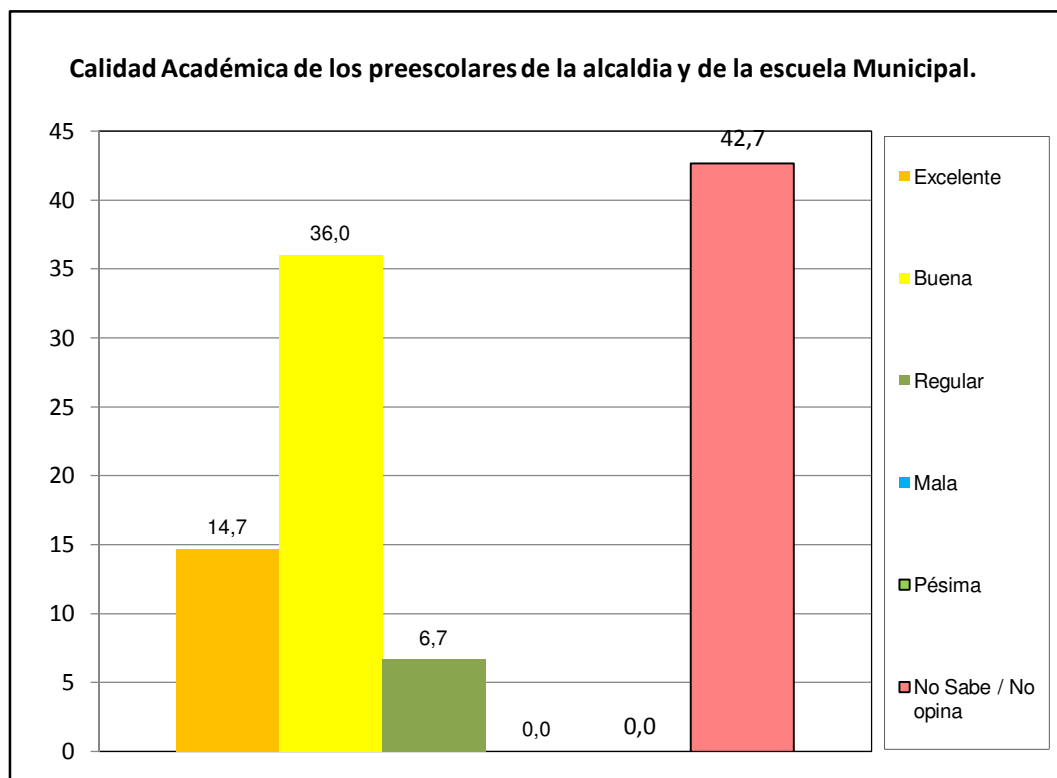

Norte B	Conjunto Residencial Montaserino 12
---------	-------------------------------------

VIII.- CAPACIDAD DE ACCESO DEL HOGAR A LOS SERVICIOS DE SALUD.

		fa	%
¿Alguna vez usted o algún miembro de su hogar ha dejado de comprar medicinas prescritas debido a su costo?	Si	44	58,7
	No	31	41,3
TOTAL		75	100

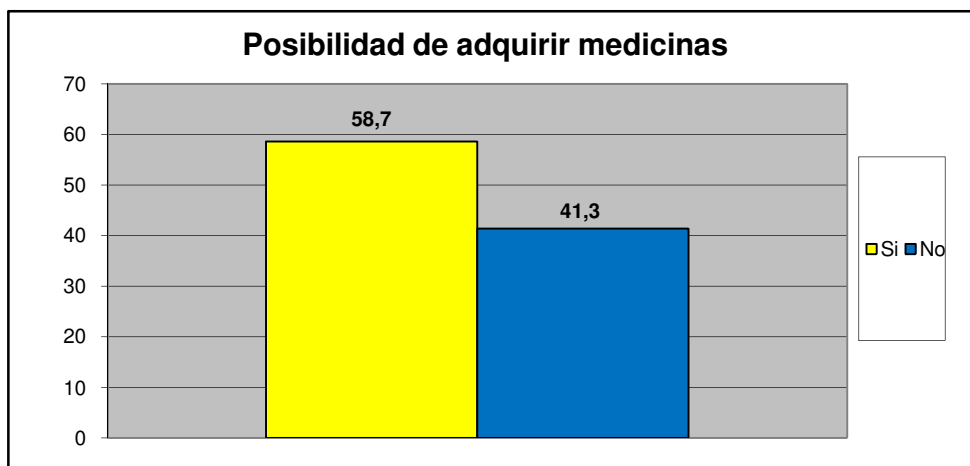

		fa	%
¿Presenta Ud o algun miembro de su familia dificultad para acceder a los servicios de salud?	Si	29	38,7
	No	46	61,3
TOTAL		75	100

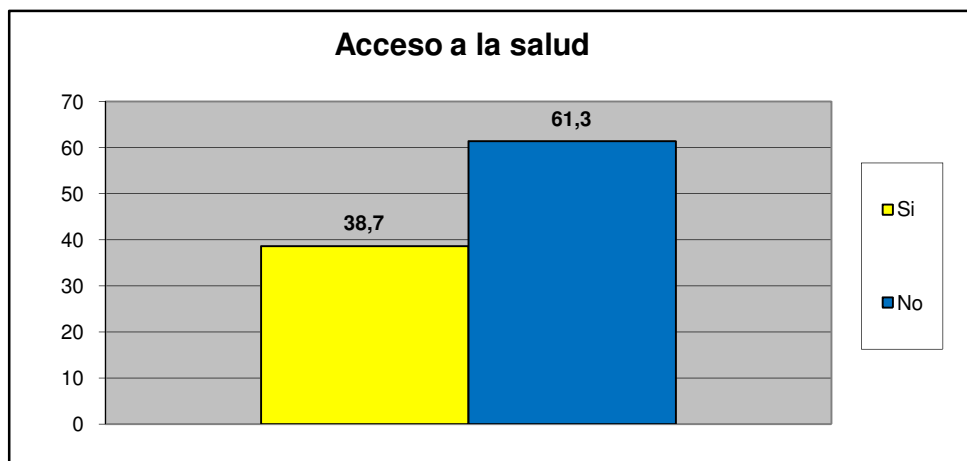

Norte B	Conjunto Residencial Montaserino 12
---------	-------------------------------------

Principal causa para no acceder al Servicio de Salud	fa	%
Nos queda lejos de nuestra casa	1	2,8
No nos atienden el mismo día	2	5,6
Son muy costosos los tratamientos médicos	3	8,3
son muy costosas las consultas medicas	5	13,9
el trato que recibimos no es el adecuado	4	11,1
Los horarios de atención al publico son reducidos	0	0,0
Otra	21	58,3
No sabe	0	0,0
No Responde	0	0,0
TOTAL.	36	100

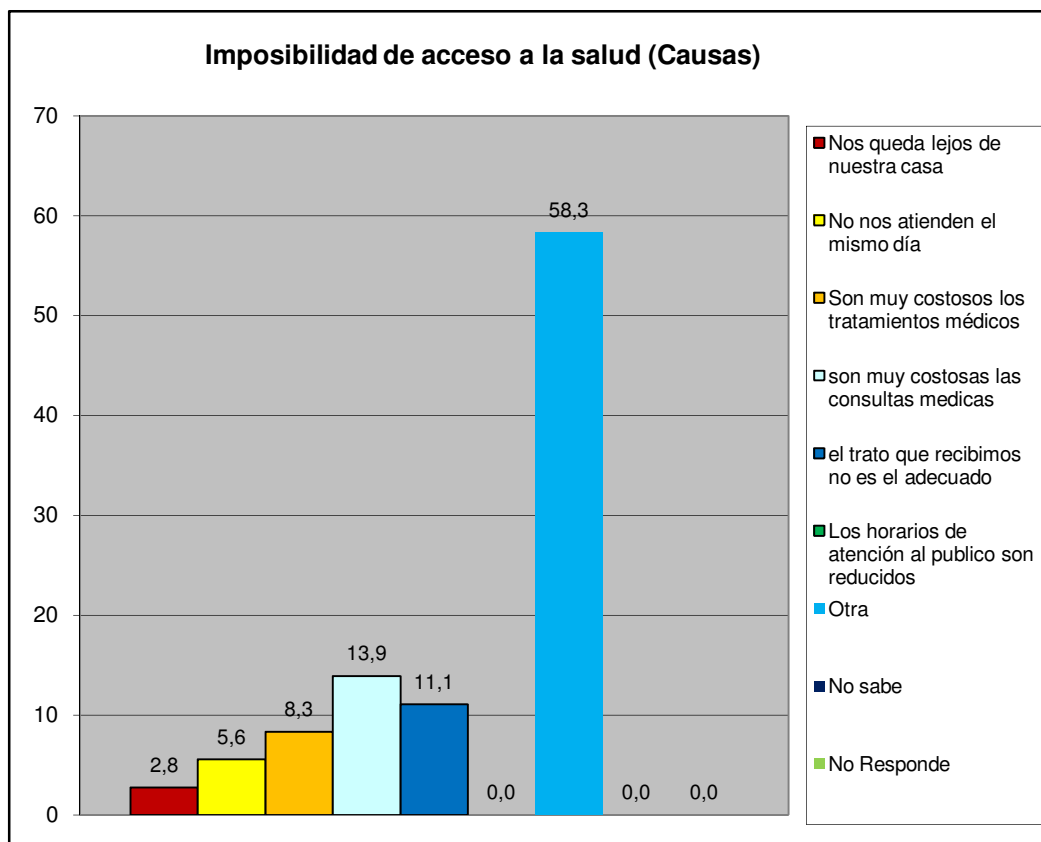

Norte B	Conjunto Residencial Montaserino 12
---------	-------------------------------------

IX.- EVALUACIÓN DE LA GESTIÓN MUNICIPAL

¿Asistió Usted a la Feria Navideña (BAZAR) de San Diego?	fa	%
Si	61	81,3
No	14	18,7
TOTAL	75	100

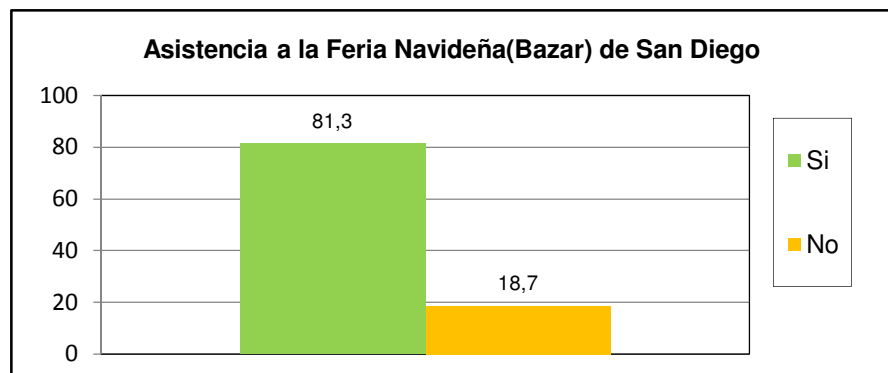

¿Cuál es la percepción que Usted tiene de la Feria Navideña (BAZAR) de San Diego?	fa	%
Excelente	19	25,3
Buena	37	49,3
Regular	11	14,7
Mala	1	1,3
Pésima	0	0,0
No opina	7	9,3
TOTAL	75	100

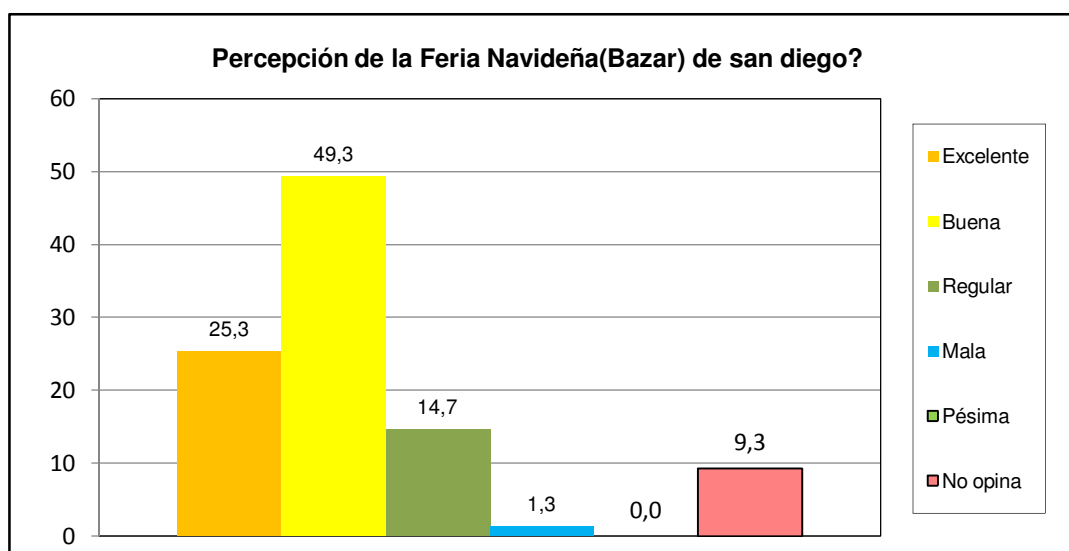

Norte B	Conjunto Residencial Montaserino 12
----------------	--------------------------------------------

¿Posee su inmueble el carnet de servicios municipales?	fa	%
Si	16	21,3
No	55	73,3
No sabe	2	2,7
No Responde	2	2,7
TOTAL	75	100

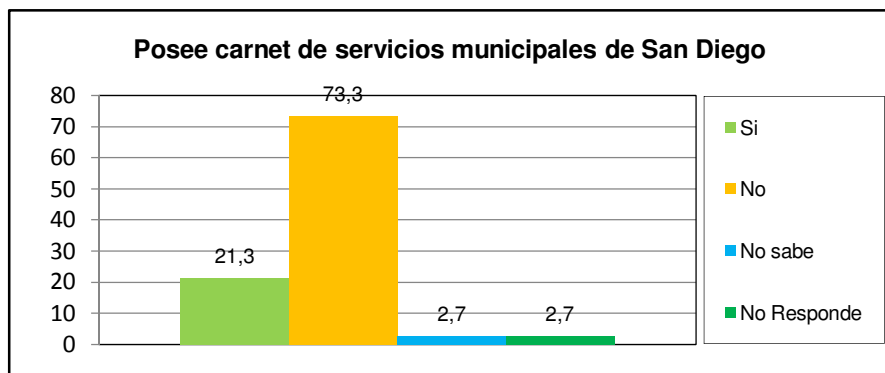

¿Cuál es la percepción de la planta embotelladora de Agua Potable y de los puntos de distribución de San Diego?	fa	%
Excelente	26	34,7
Buena	33	44,0
Regular	5	6,7
Mala	1	1,3
Pésima	1	1,3
No opina	9	12,0
TOTAL	75	100

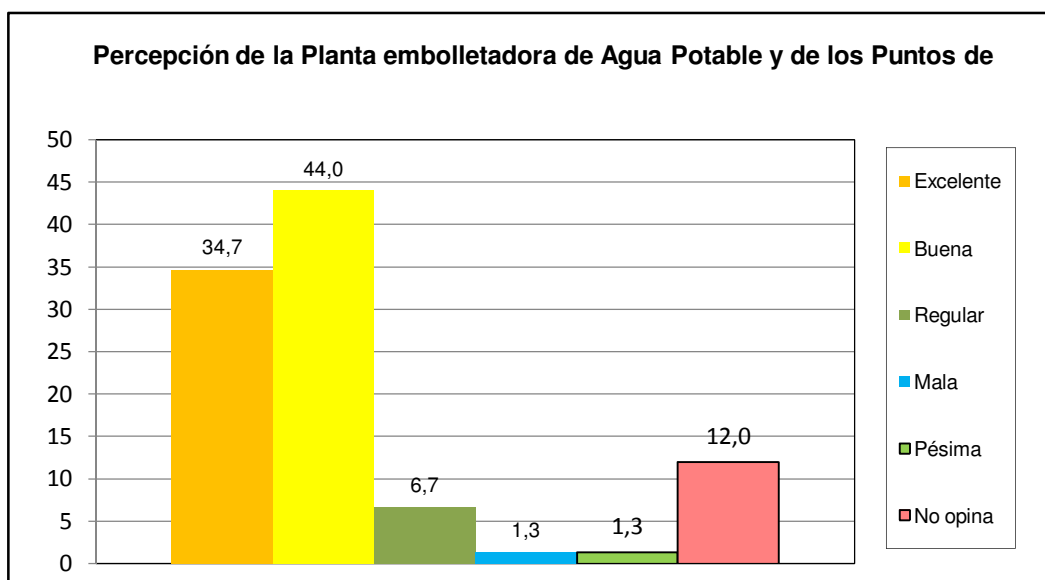

Norte B	Conjunto Residencial Montaserino 12
----------------	--------------------------------------------

¿Como evalua usted la gestion municipal?	fa	%
Excelente	7	9,3
Buena	41	54,7
Regular	24	32,0
Mala	1	1,3
Pésima	1	1,3
No opina	1	1,3
TOTAL	75	100

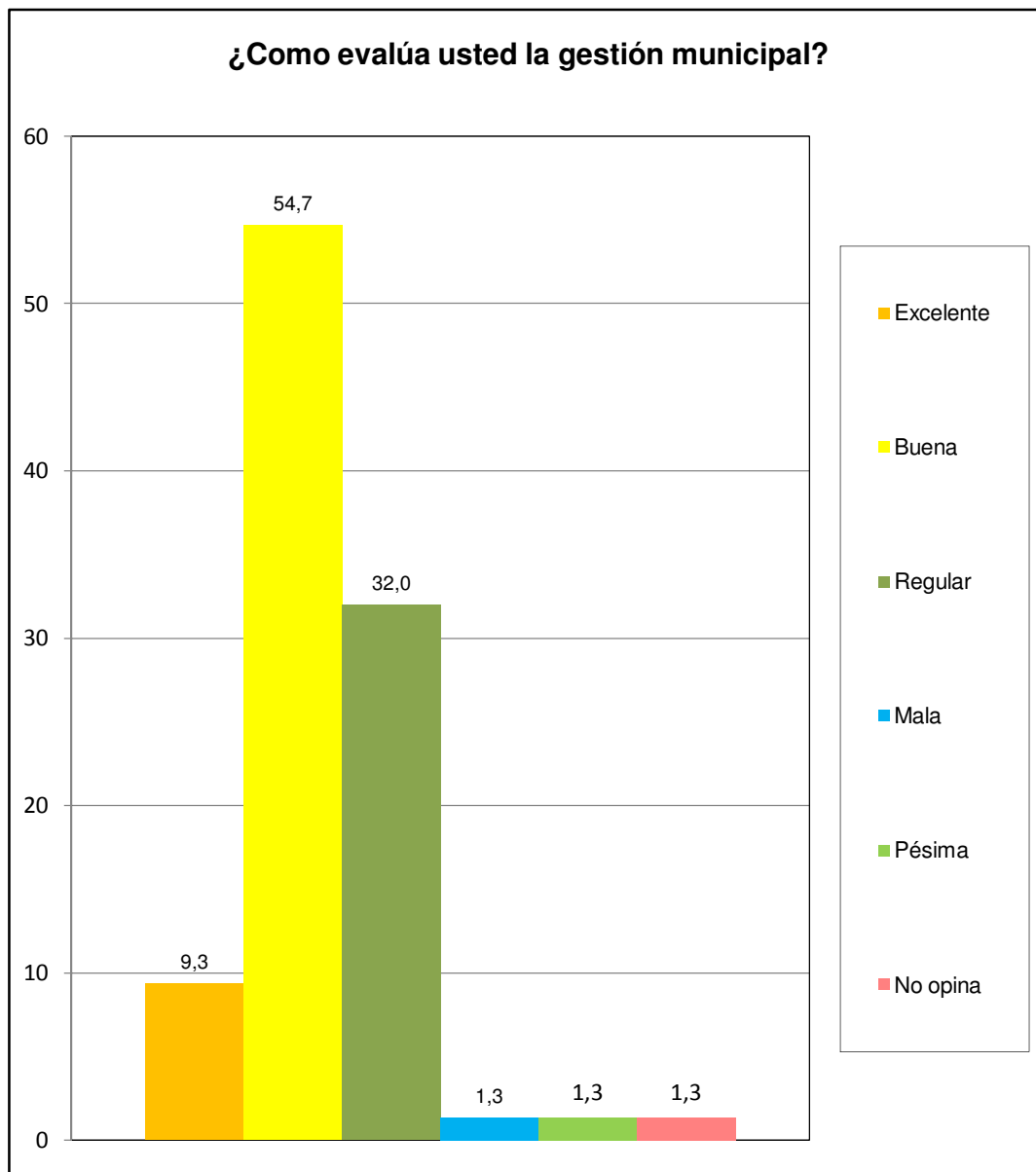

Norte B	Conjunto Residencial Montaserino 12
---------	-------------------------------------