



República Bolivariana de Venezuela  
Estado Carabobo  
Sala Técnica del Consejo Local de Planificación Pública  
del Municipio San Diego

Indice de Bienestar Humano Municipal de San Diego 2015.

**DECODIFICACION DE RESULTADOS DEL INSTRUMENTO**

**I.- DATOS DE LOCALIZACIÓN DE LA VIVIENDA.**

Sector	Nombre de Residencia o urbanismo
Norte B	Conjunto Residencial Villa Maporal

**II.- SITUACIÓN SOCIOECONÓMICA.**

Características de la Vivienda	fa	%
Mansión.	0	0,0
Quinta o Casa quinta.	0	0,0
Townhouse.	0	0,0
Casa.	16	100,0
Apartamento.	0	0,0
Penthouse.	0	0,0
Apartamento en casa (anexo).	0	0,0
Casa de Vecindad o Pensión.	0	0,0
Rancho.	0	0,0
Otra Clase de Vivienda.	0	0,0
<b>TOTAL</b>	<b>16</b>	<b>100</b>

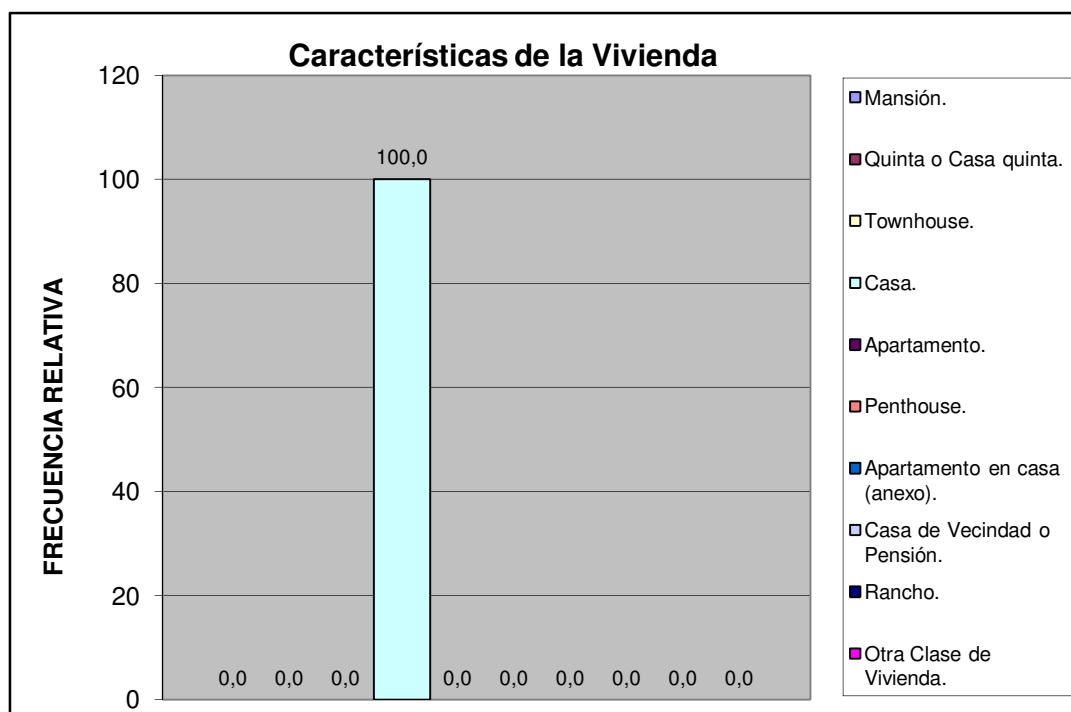

Norte B	Conjunto Residencial Villa Maporal
---------	------------------------------------

Material de Construcción Predominante en Paredes	fa	%
Bloque o ladrillo frisado	14	87,5
Bloque o ladrillo sin frisar	0	0,0
Concreto	2	12,5
Madera aserrada/formica/fibra de vidrio o similares	0	0,0
Adobe/tapia/baharaque	0	0,0
Caña/palma/tabla/carton piedra/similares	0	0,0
<b>TOTAL</b>	<b>16</b>	<b>100</b>

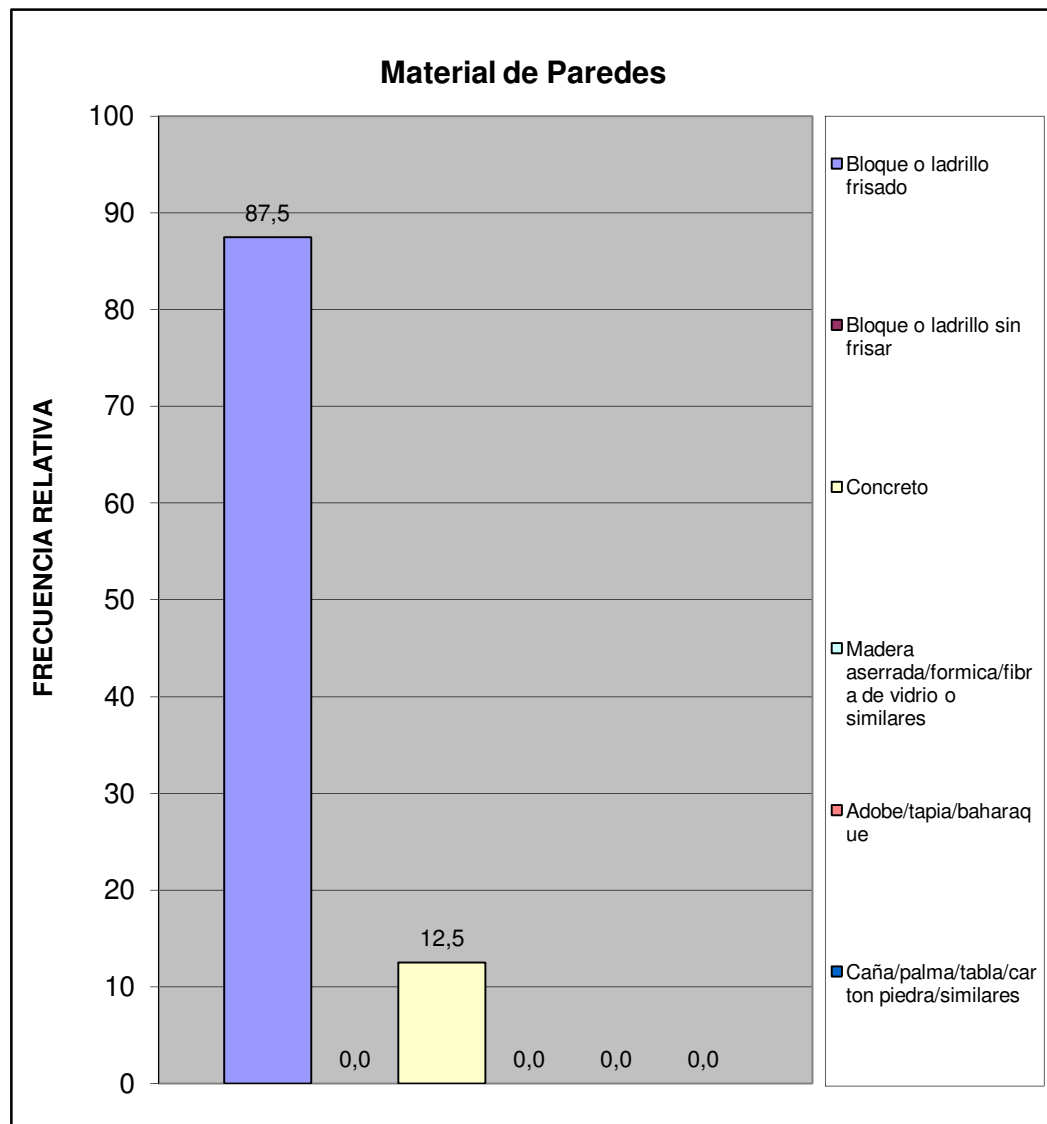

Norte B	Conjunto Residencial Villa Maporal
---------	------------------------------------

Material de Construcción Predominante en Pisos	fa	%
Mosaico/granito/vinil/cerámica/ladrillo	16	100,0
Terracota/parquet/alfombra y similares	0	0,0
Cemento Pulido	0	0,0
Cemento rustico	0	0,0
Tierra	0	0,0
Tablas/tablonos y similares	0	0,0
<b>TOTAL</b>	<b>16</b>	<b>100</b>

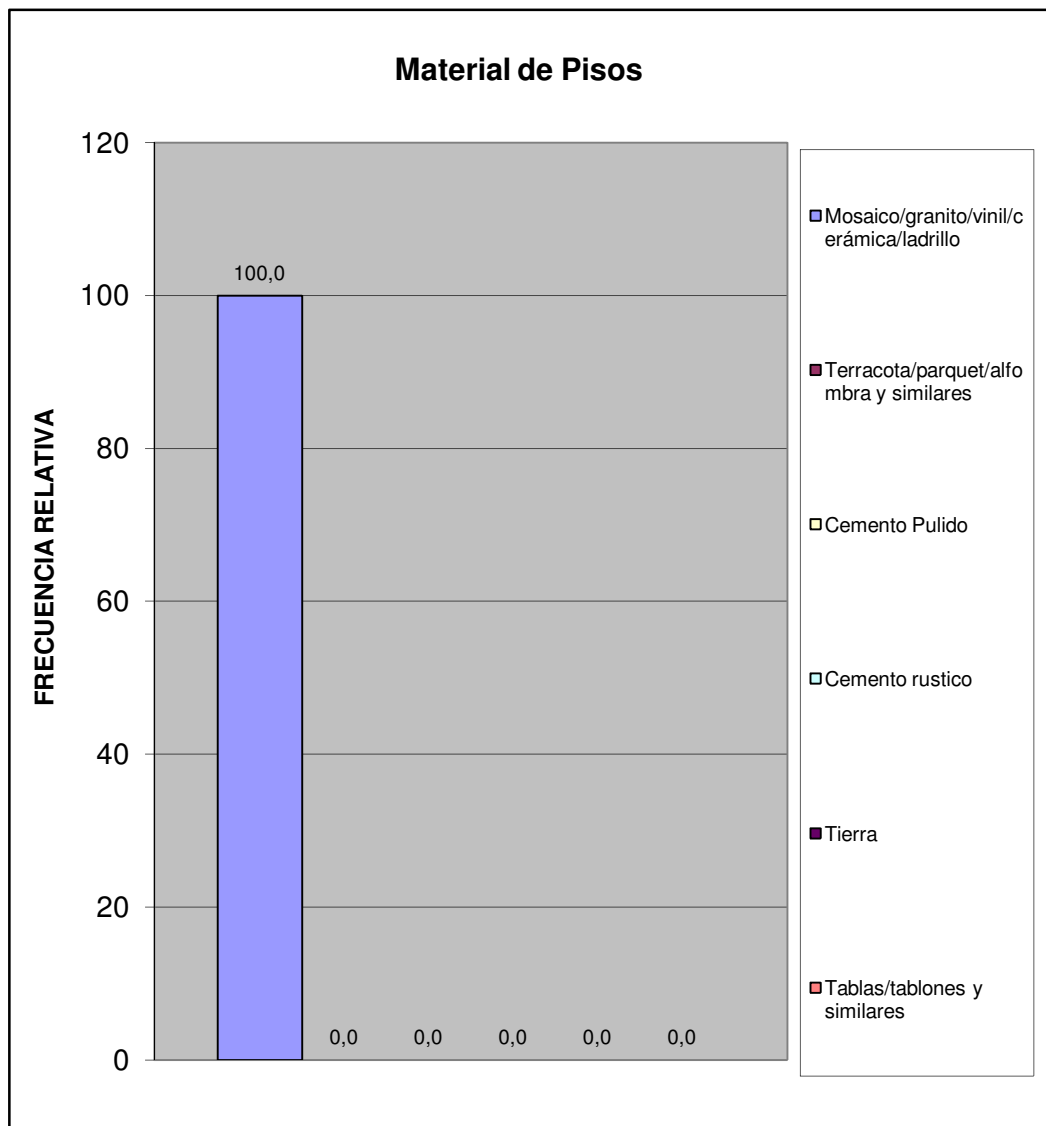

Norte B	Conjunto Residencial Villa Maporal
---------	------------------------------------

Material de Construcción Predominante en Techos	fa	%
Concreto Armado	14	87,5
Ladrillo-concreto	2	12,5
Fibra sintetica	0	0,0
Asbesto y similares	0	0,0
Laminas metalicas (Zinc y similares)	0	0,0
Tablas/tablonos y similares	0	0,0
Caña/palma y similar	0	0,0
<b>TOTAL</b>	<b>16</b>	<b>100</b>

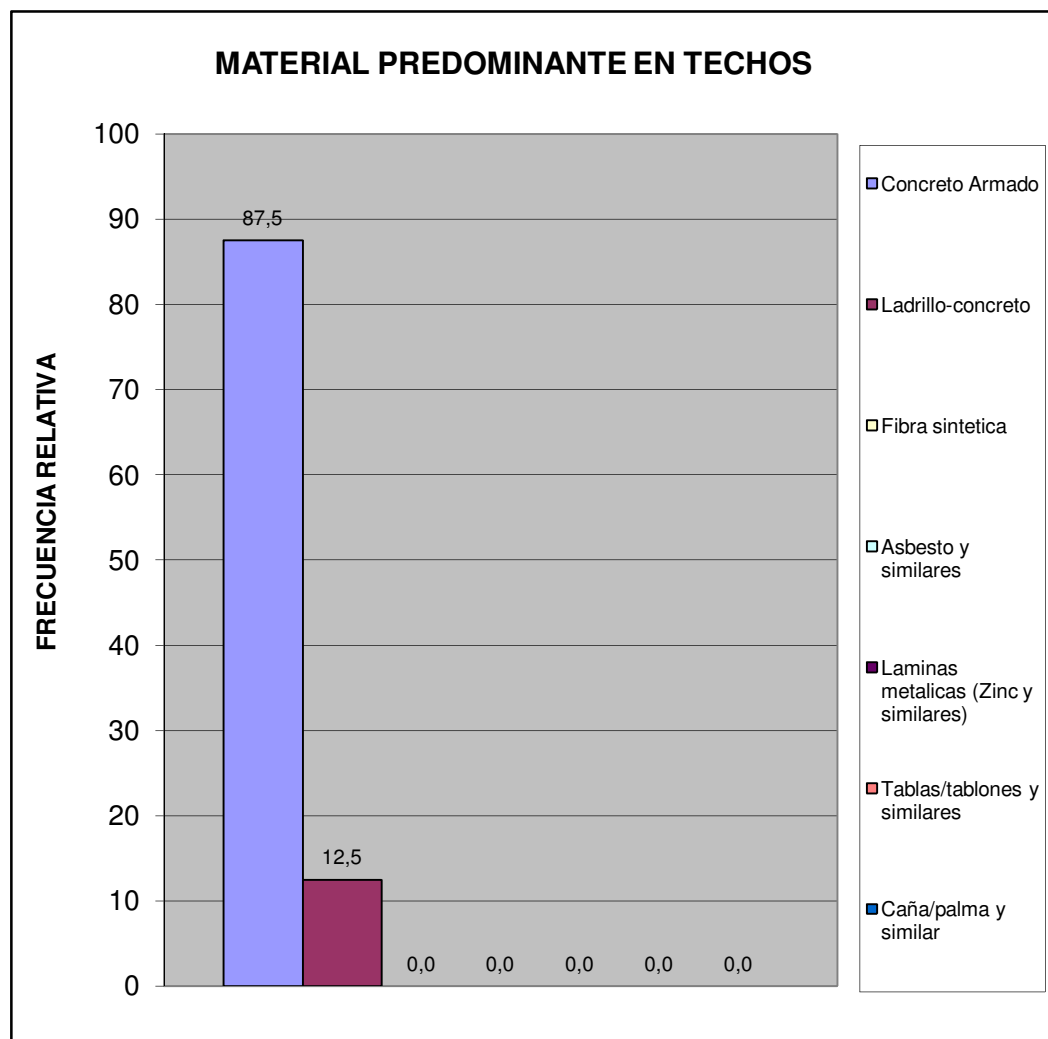

Norte B	Conjunto Residencial Villa Maporal
---------	------------------------------------

Hacinamiento Detectado	fa	%
Hogar Hacinado	0	0,0
Hogar No Hacinado	16	100,0
<b>Total</b>	<b>16</b>	<b>100</b>



Ingreso Familiar	fa	%
Menos de Bs. 8.966	0	0,0
Entre Bs. 8.966 - 17.932	6	42,9
Entre Bs. 17.932 - 25.000	5	35,7
Entre Bs. 25.000 - 40.000	3	21,4
Mas de Bs. 40.000	0	0,0
<b>TOTAL</b>	<b>14</b>	<b>100</b>

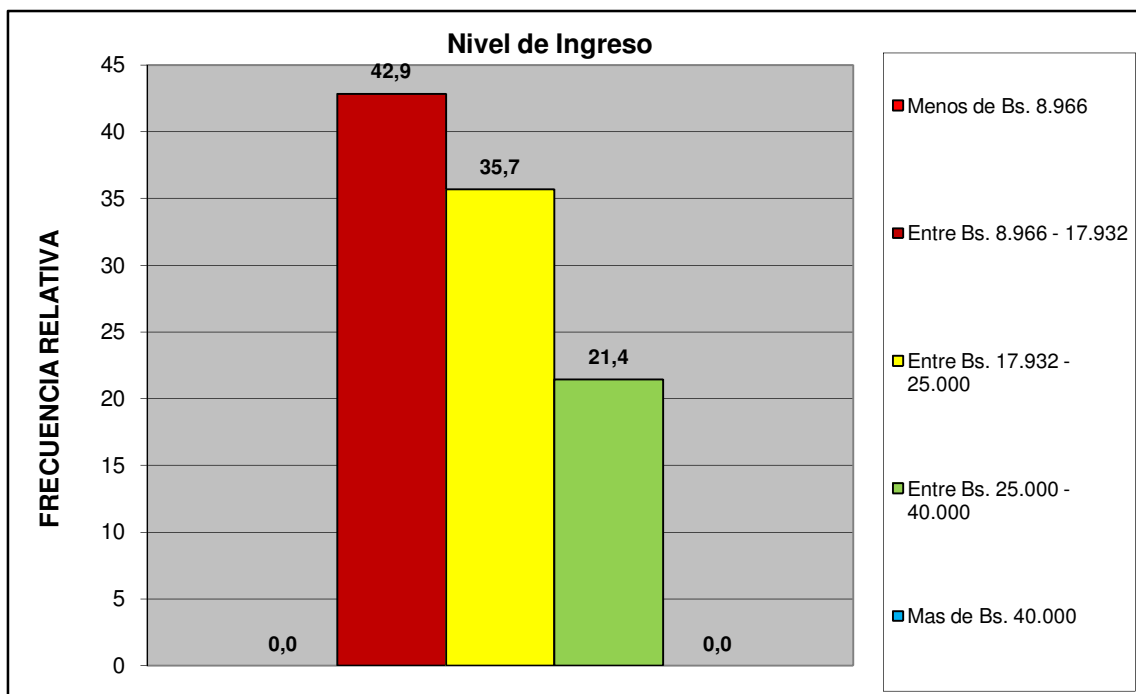

Norte B	Conjunto Residencial Villa Maporal
---------	------------------------------------

Criterio Linea de la Pobreza	fa	%
Hogar Pobre Extremo. Si ICANP < 1	0	0,0
Hogar Pobre Relativo. Si $1 \leq \text{ICAPC} < 2$	6	42,9
Hogar No Pobre. Si $\text{ICAPC} > 2$	8	57,1
<b>Total</b>	<b>14</b>	<b>100</b>

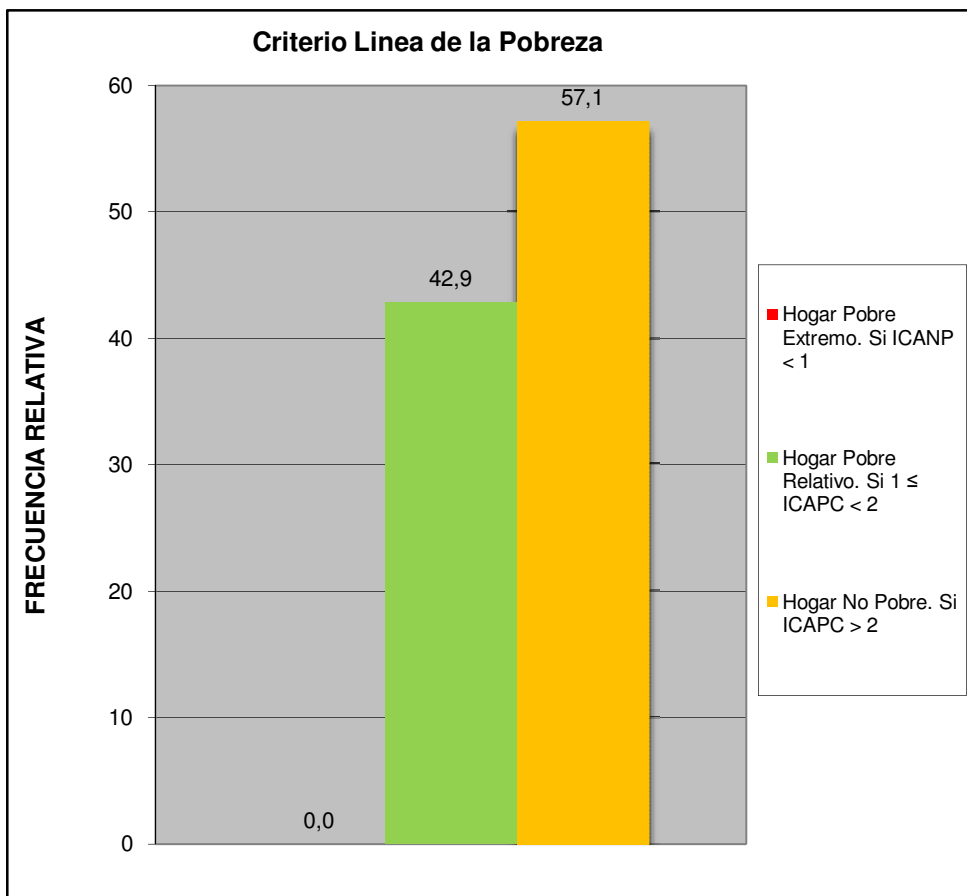

Norte B	Conjunto Residencial Villa Maporal
---------	------------------------------------

Cual es el nivel academico de los miembros de la familia que trabajan en el hogar:	fa	%
Primaria	0	0,0
Secundaria Inconclusa	0	0,0
Bachiller	2	12,5
Técnico Medio	0	0,0
Técnico Superior Universitario	4	25,0
Universitario	8	50,0
Universitario con postgrado	1	6,3
Otro	1	6,3
<b>TOTAL</b>	<b>16</b>	<b>100</b>

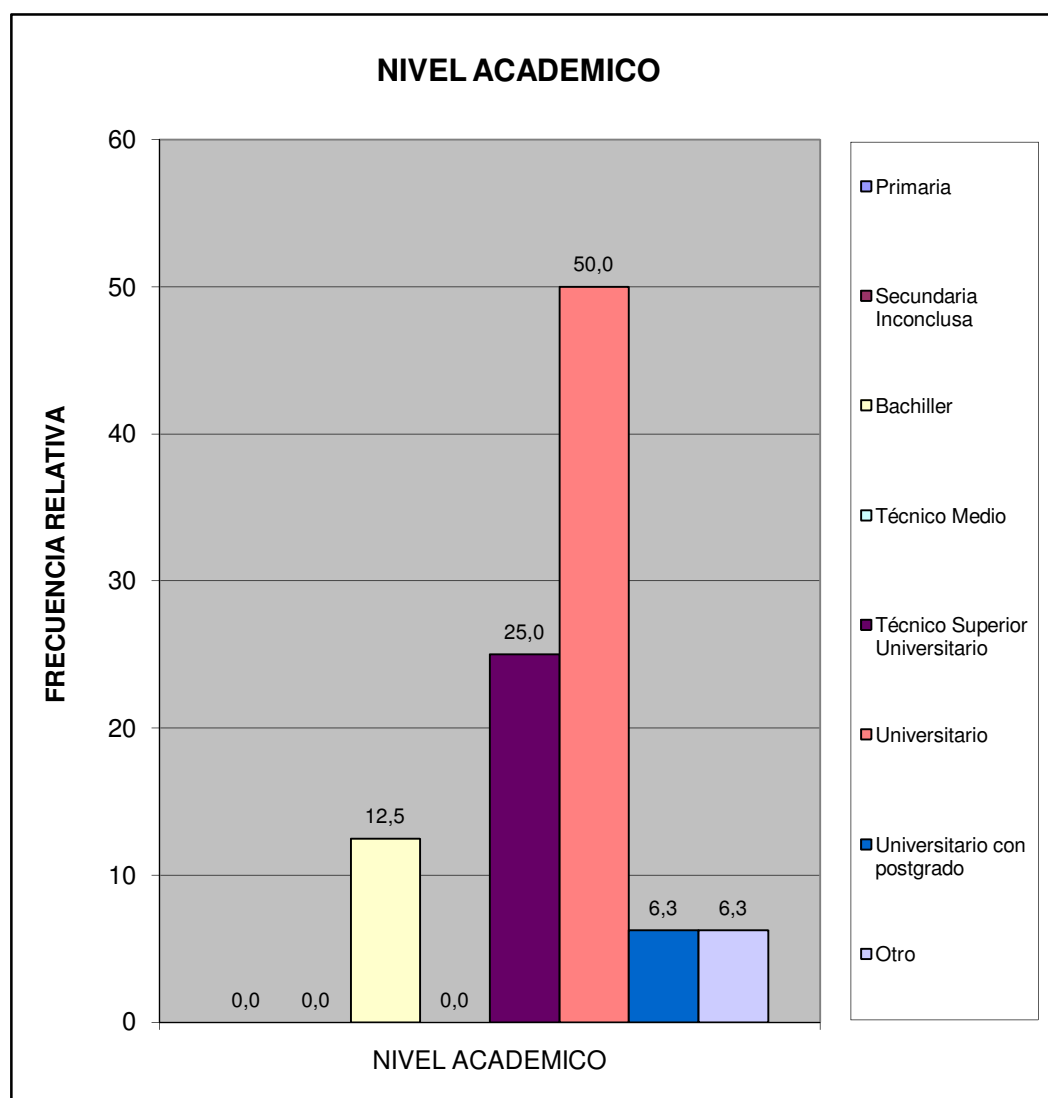

Norte B	Conjunto Residencial Villa Maporal
---------	------------------------------------

¿Cuales cree que son los principales problemas de su comunidad, por orden de prioridad del 1 mayor importancia al 8 menor importancia relativa?	fa	%
Deporte	50	10,7
Educación	55	11,8
Seguridad	93	19,9
Salud	83	17,7
Cultura y Recreación	40	8,5
Infraestructura	36	7,7
Servicios Públicos	62	13,2
Ambiente	49	10,5
<b>TOTAL</b>	<b>468</b>	<b>100</b>

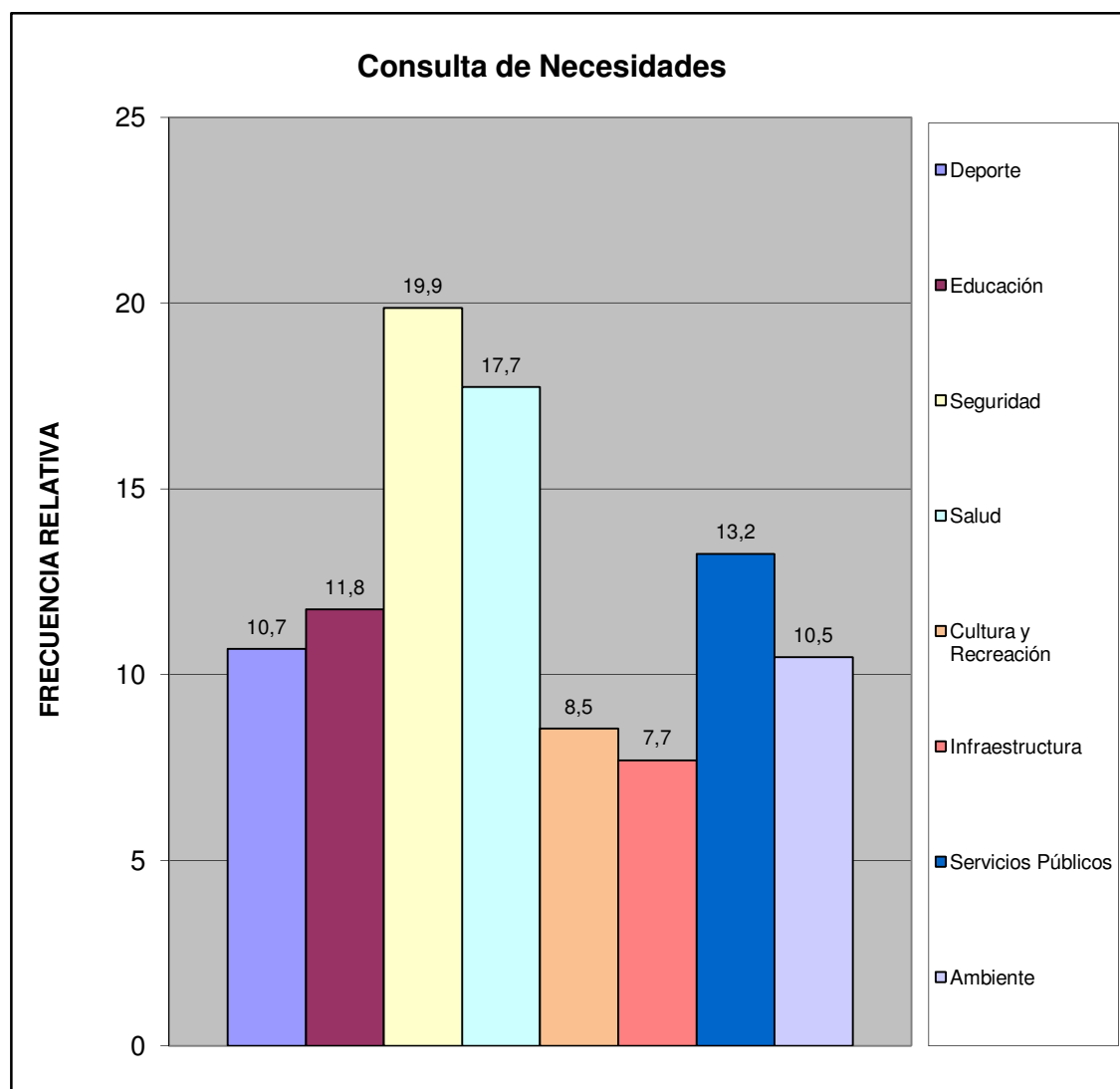

Norte B	Conjunto Residencial Villa Maporal
---------	------------------------------------



¿Considera usted que la inflación afecta la calidad de vida de su familia?	fa	%
Si	16	100,0
No	0	0,0
No Sabe	0	0,0
No Responde	0	0,0
<b>TOTAL</b>	<b>16</b>	<b>100</b>

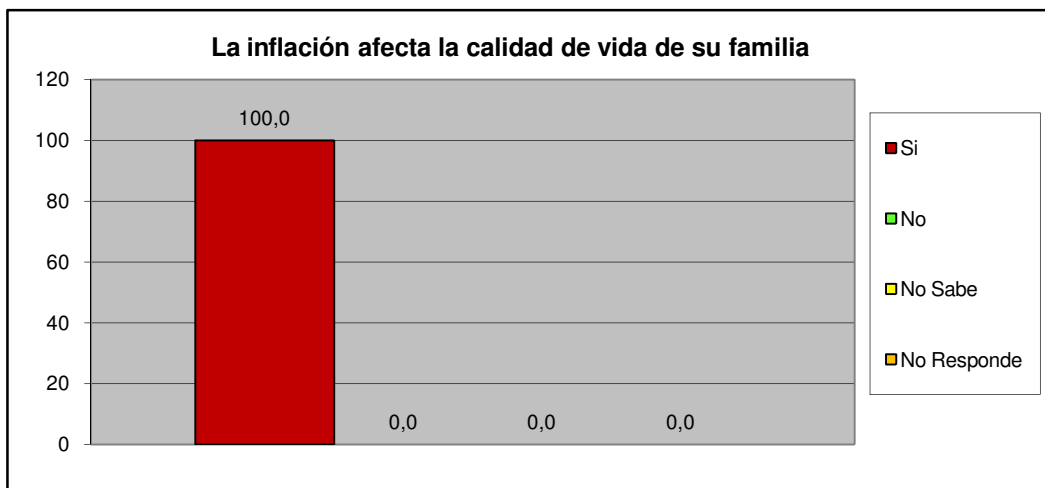

¿Considera usted que la escasez incrementa el costo de la canasta alimentaria?	fa	%
Si	16	100,0
No	0	0,0
No Sabe	0	0,0
No Responde	0	0,0
<b>TOTAL</b>	<b>16</b>	<b>100</b>

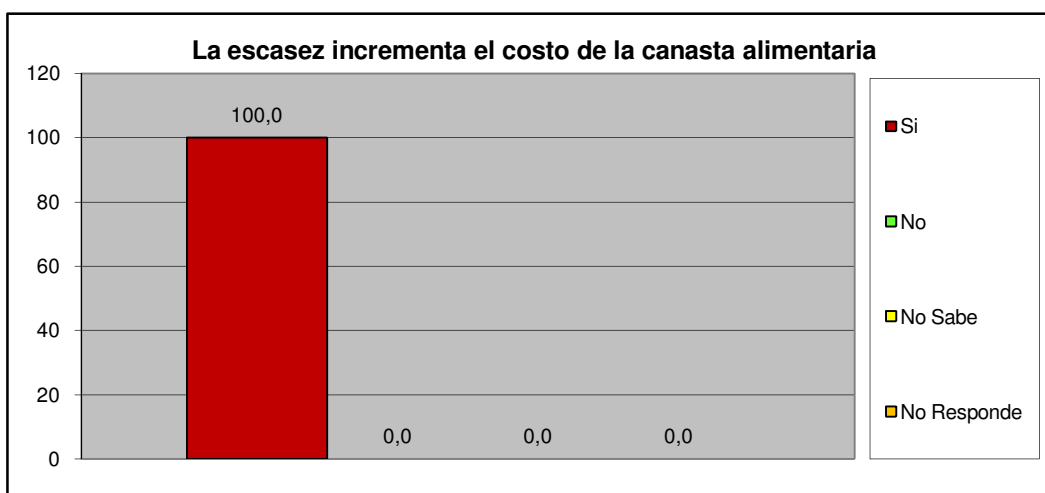

<b>Norte B</b>	<b>Conjunto Residencial Villa Maporal</b>
----------------	---

### III.- SERVICIOS PÚBLICOS.

A esta Vivienda llega el agua por:	fa	%
Acueducto o tubería	10	62,5
Camión Cisterna	0	0,0
Pila publica o estanque	0	0,0
Pozo con tubería o Bomba	6	37,5
Pozo o manantial protegido	0	0,0
Otro	0	0,0
<b>TOTAL</b>	<b>16</b>	<b>100</b>

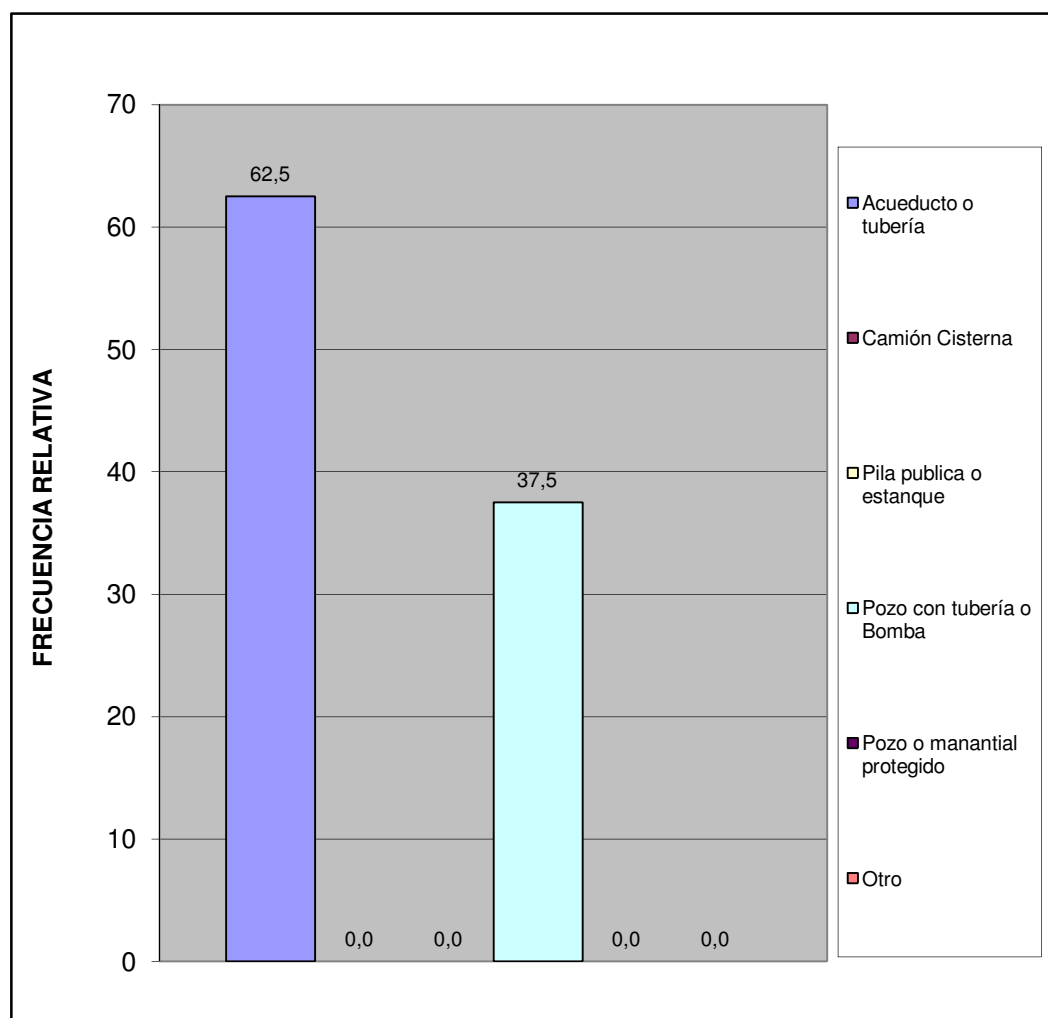

Norte B	Conjunto Residencial Villa Maporal
---------	------------------------------------

¿En esta vivienda tienen alguno de estos problemas con el suministro de agua?	fa	%
Se interrumpe el servicio Frecuentemente.	6	37,5
La cantidad o presión del agua es muy baja.	3	18,8
El agua es turbia.	2	12,5
Tiene mal olor o mal sabor.	2	12,5
Todas las anteriores.	3	18,8
Otros	0	0,0
<b>TOTAL</b>	<b>16</b>	<b>100</b>

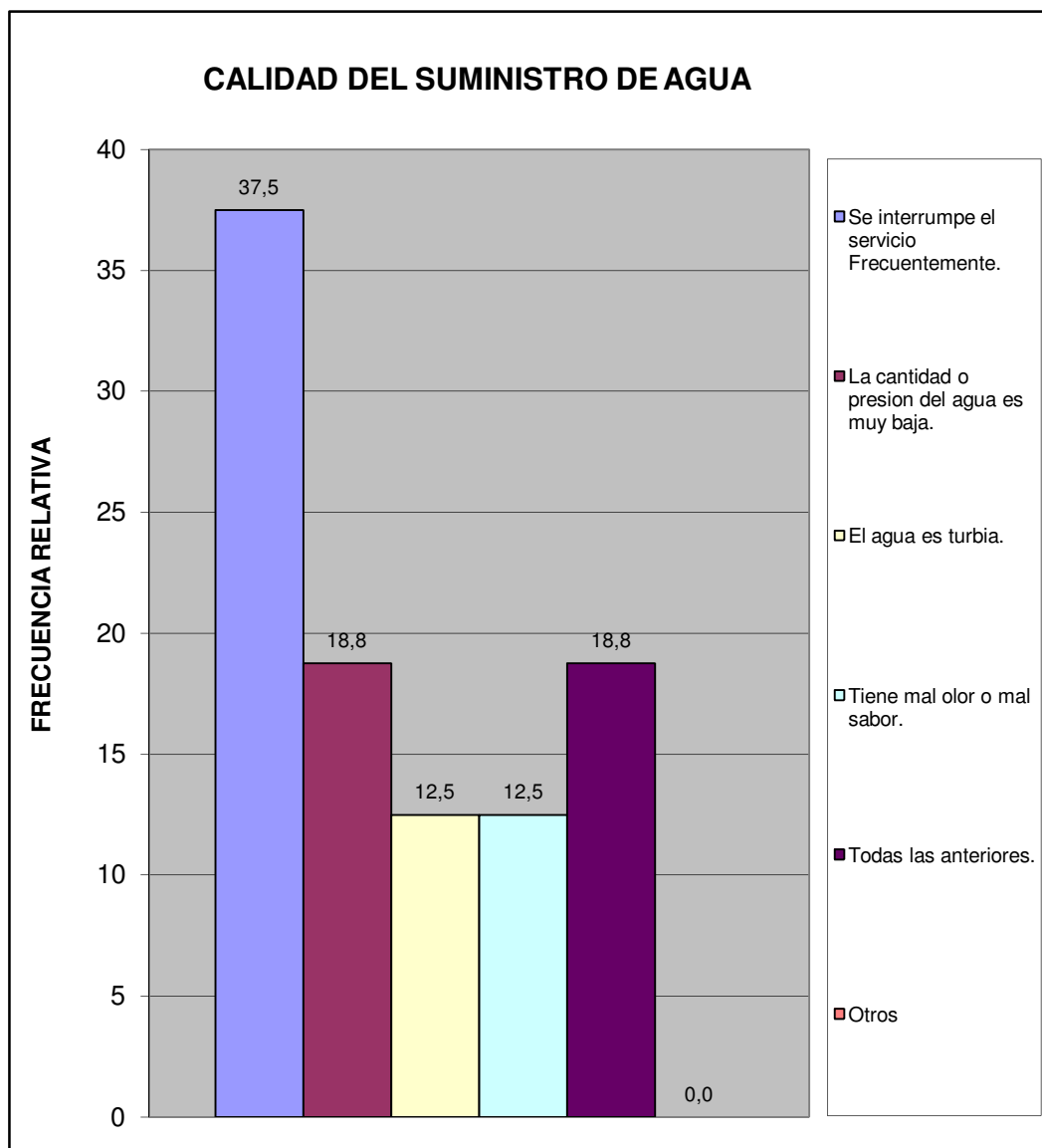

Norte B	Conjunto Residencial Villa Maporal
---------	------------------------------------

¿En su vivienda tienen alguno de estos problemas con el suministro eléctrico?	fa	%
Frecuentes altas y bajas de tensión	4	25,0
Se interrumpe frecuentemente el suministro	4	25,0
Cortos circuitos y quema de artefactos electricos	3	18,8
No tiene problemas con el suministro electrico	5	31,3
Otro	0	0,0
<b>TOTAL</b>	<b>16</b>	<b>100</b>

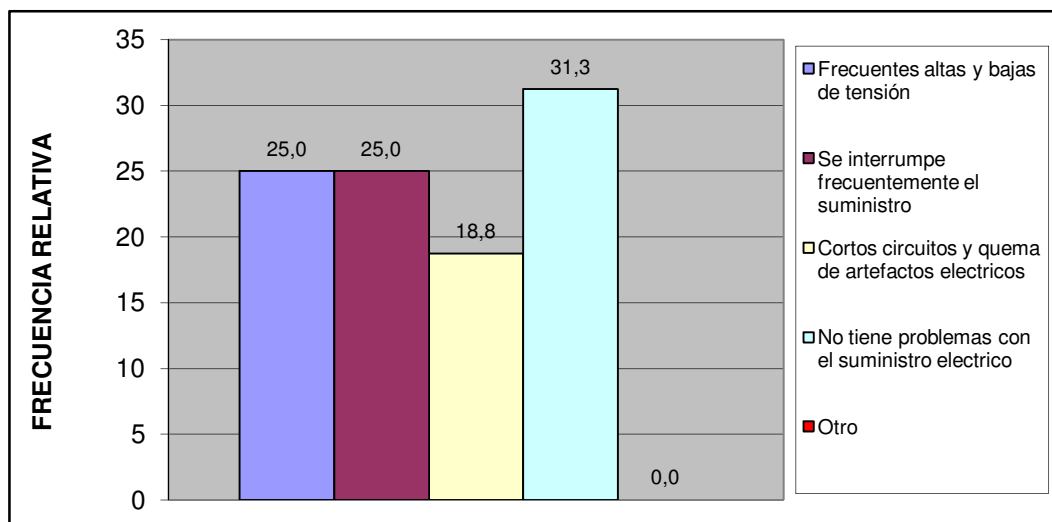

Esta vivienda tiene:	fa	%
Poceta conectada a cloaca	16	100,0
Poceta conectada a pozo séptico	0	0,0
No tiene conexión a pozo séptico o a la cloaca	0	0,0
Excusado de hoyo o letrina	0	0,0
No tiene excusado	0	0,0
<b>TOTAL</b>	<b>16</b>	<b>100</b>



Norte B	Conjunto Residencial Villa Maporal
---------	------------------------------------

#### IV.- ACCESIBILIDAD A SERVICIOS PÚBLICOS.

¿Qué percepción tiene usted acerca de la limpieza del Municipio San Diego?	fa	%
Excelente	5	31,3
Buena	6	37,5
Regular	5	31,3
Mala	0	0,0
Pesima	0	0,0
No opina	0	0,0
<b>TOTAL</b>	<b>16</b>	<b>100</b>

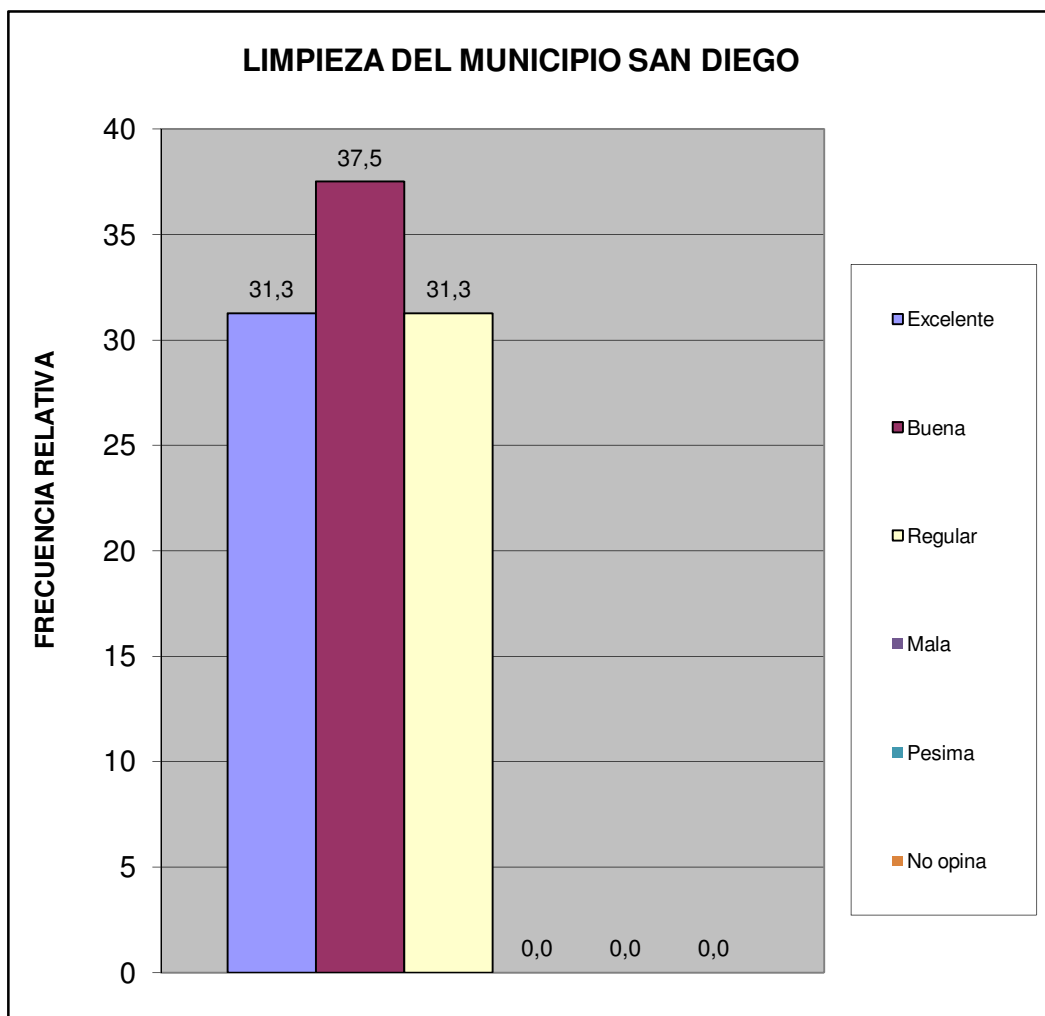

Norte B	Conjunto Residencial Villa Maporal
---------	------------------------------------

¿Qué percepción tiene usted acerca del mantenimiento de parques, plazas y las áreas de dominio público?	fa	%
Excelente	3	18,8
Buena	9	56,3
Regular	4	25,0
Mala	0	0,0
Pesima	0	0,0
No opina	0	0,0
<b>TOTAL</b>	<b>16</b>	<b>100</b>

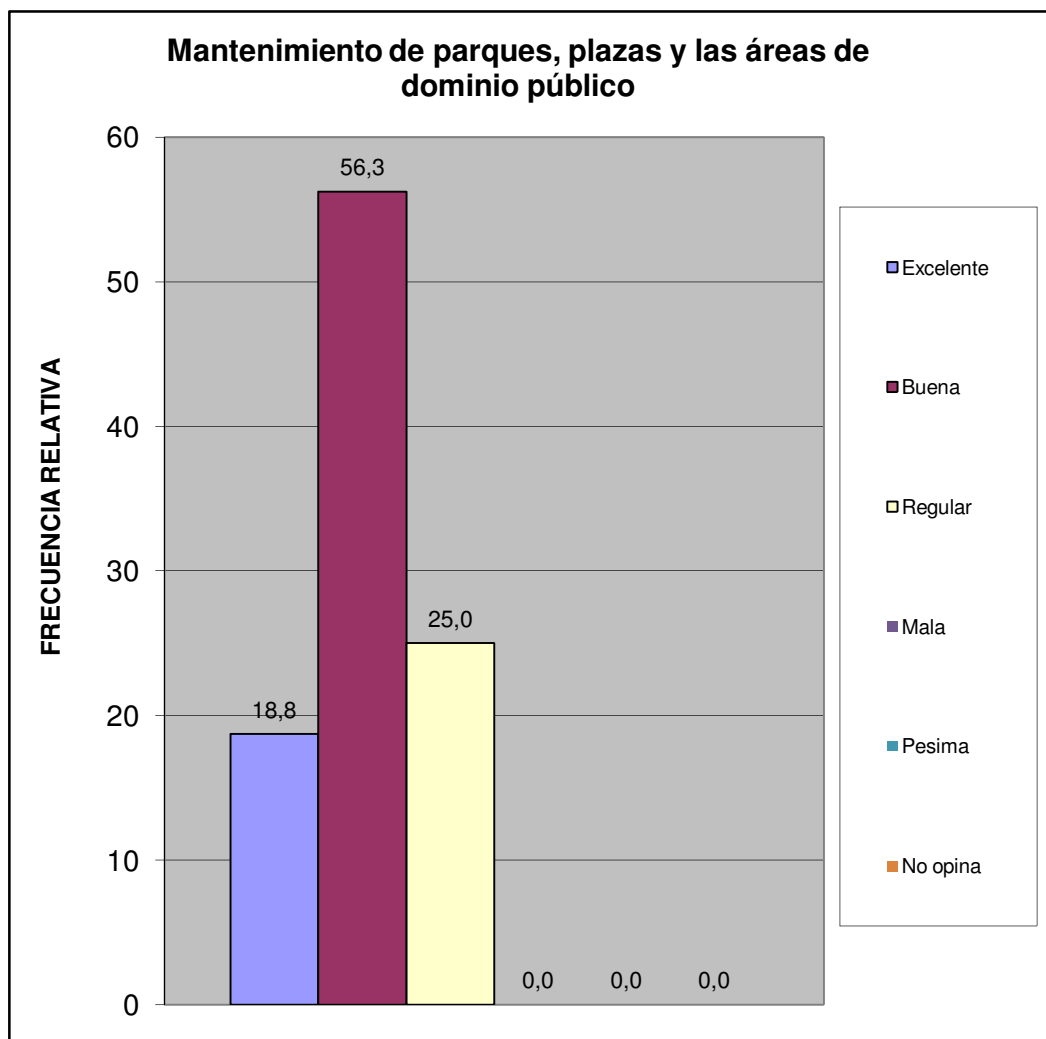

Norte B	Conjunto Residencial Villa Maporal
---------	------------------------------------

¿En su comunidad tienen alguno de estos problemas con el alumbrado público?	fa	%
Insuficiente numero de postes de luz	4	25,0
Baja intensidad de los bombillos	5	31,3
Postes mal ubicados	2	12,5
Los bombillos no se reponen a tiempo	2	12,5
Los delincuentes rompen los bombillos	2	12,5
Otro	0	0,0
No Tiene Problema con el alumbrado publico	1	6,3
<b>TOTAL</b>	<b>16</b>	<b>100</b>

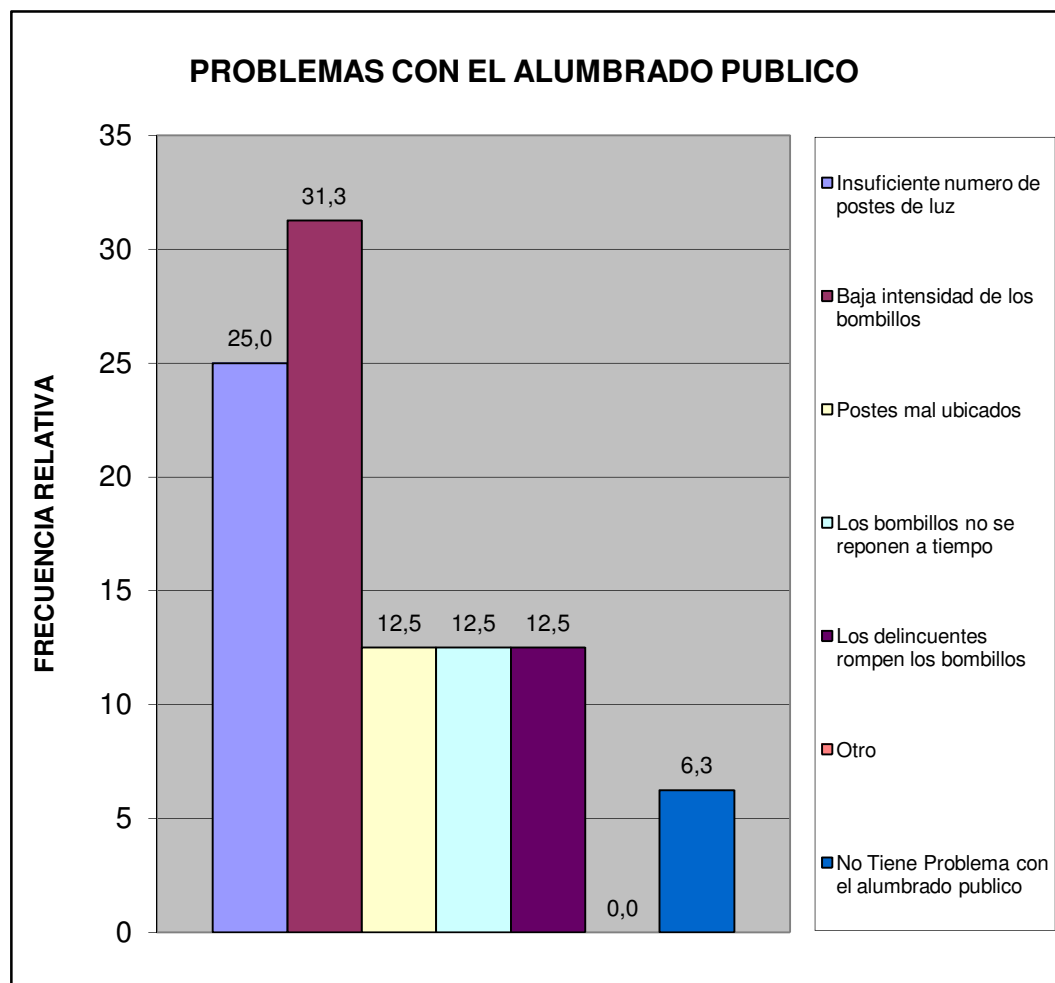

Norte B	Conjunto Residencial Villa Maporal
---------	------------------------------------

¿En su comunidad han tenido alguno de estos problemas con el tendido eléctrico?	fa	%
Exceso de cables conectados a los postes	3	18,8
Obstrucción por cableado muy bajo	2	12,5
Ramas de arboles enredadas en el cableado	0	0,0
Tendido eléctrico obsoleto	0	0,0
Poca cantidad de transformadores	1	6,3
Otro	0	0,0
No Tiene Problema	10	62,5
<b>TOTAL</b>	<b>16</b>	<b>100</b>

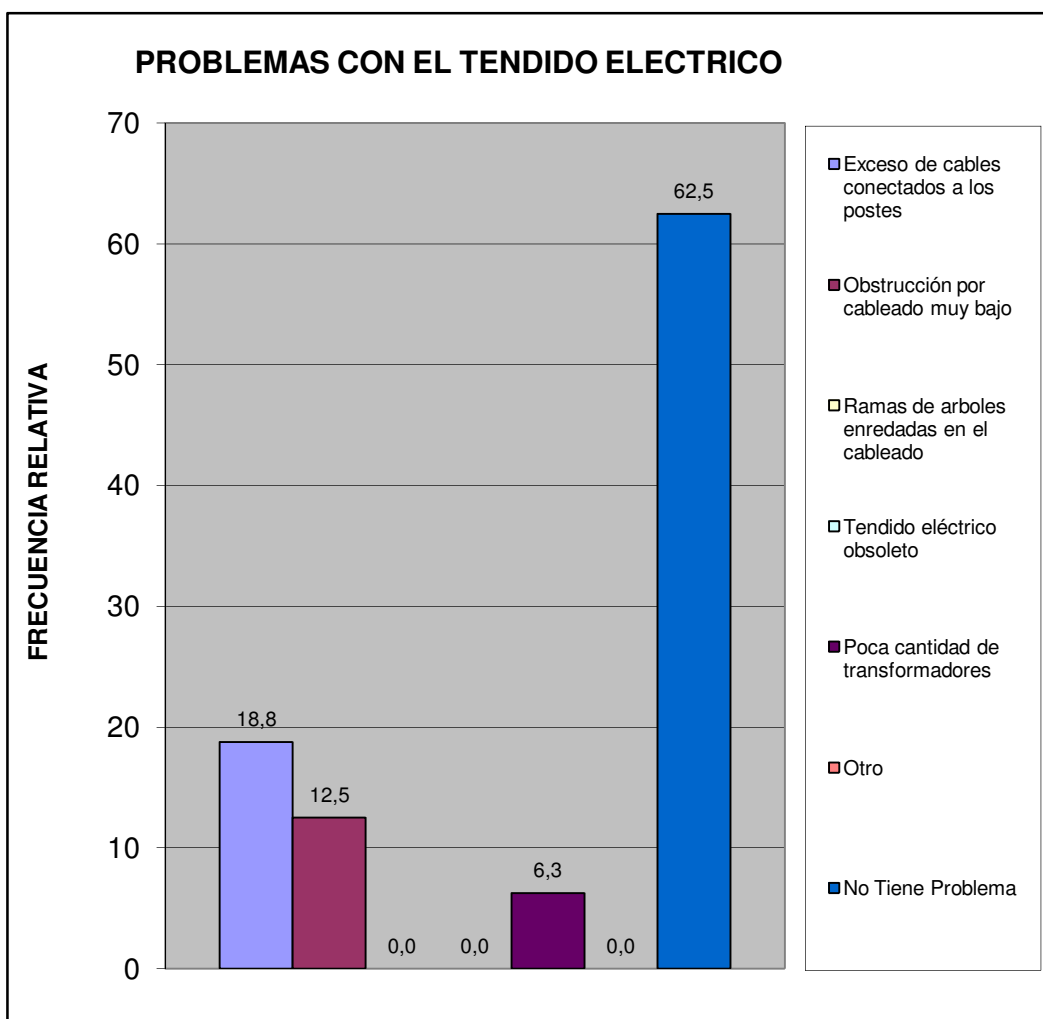

Norte B	Conjunto Residencial Villa Maporal
---------	------------------------------------



¿En esta Vivienda la basura?	fa	%
Es recogida por el servicio de aseo urbano	16	100,0
Se Deposita en Container Colectivo	0	0,0
No hay servicio de aseo urbano	0	0,0
<b>TOTAL</b>	<b>16</b>	<b>100</b>

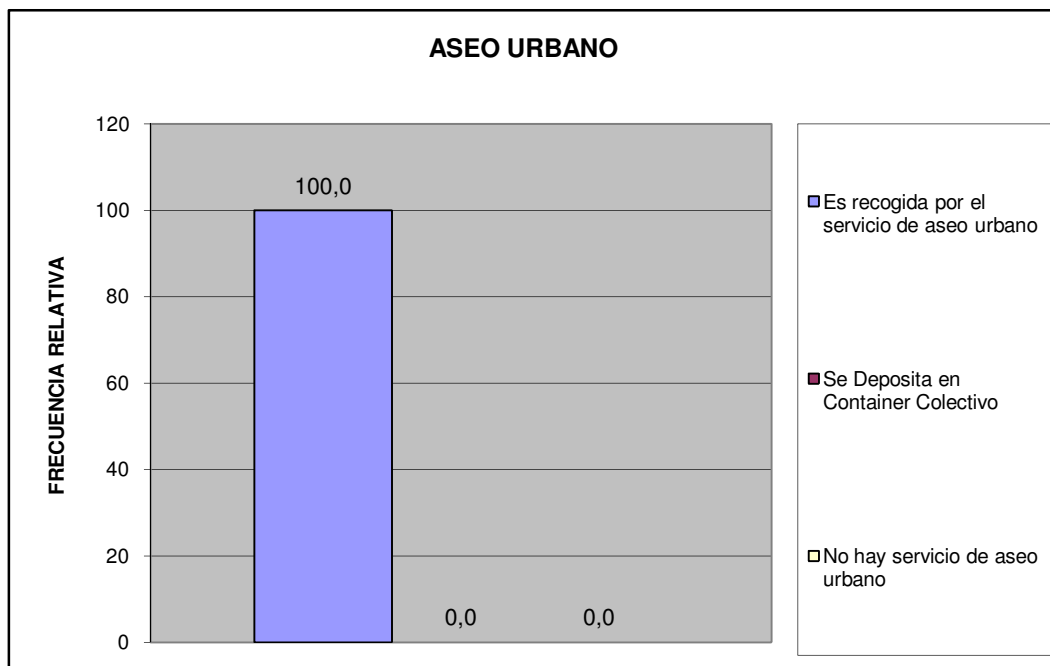

Norte B	Conjunto Residencial Villa Maporal
---------	------------------------------------

¿En su comunidad tienen alguno de estos problemas con el servicio de aseo urbano?	fa	%
El camión pasa muy pocas veces	2	12,5
El camión no tiene días fijos para pasar	2	12,5
El camión no llega a la hora que le corresponde	1	6,3
Dejan la basura regada en la calle	2	12,5
Dejan muy hediondo el ambiente cuando pasan	0	0,0
La cuadrilla pide dinero	0	0,0
La cuadrilla es grosera con los vecinos	0	0,0
Otro	0	0,0
No Tiene Problemas con el Servicio de Aseo Urbano	9	56,3
<b>TOTAL</b>	<b>16</b>	<b>100</b>

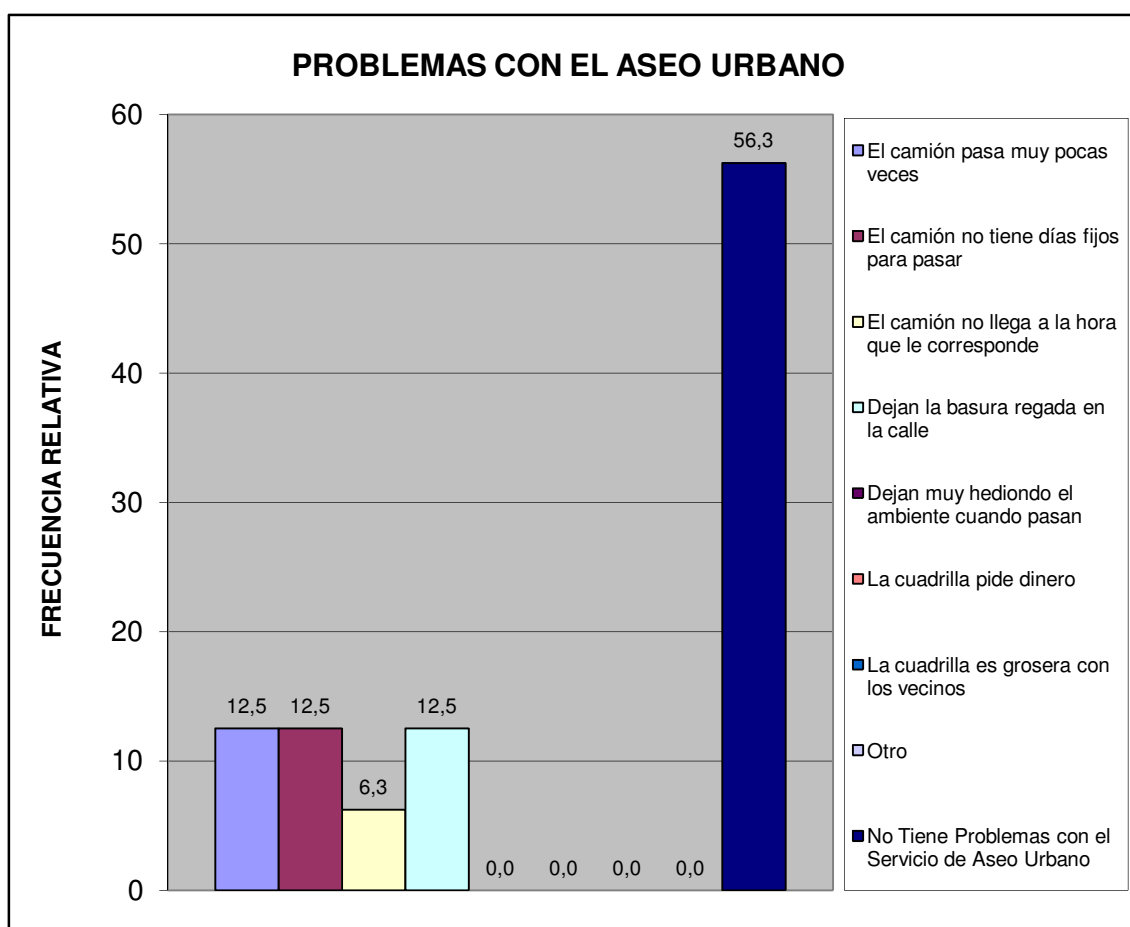

Norte B	Conjunto Residencial Villa Maporal
---------	------------------------------------

Pobreza Estructural	fa	%
Hogares sin NBI (No Pobre)	13	81,3
Hogares con 1 NBI (Pobres)	3	18,8
Hogares con $\geq 2$ NBI (Pobre extremo)	0	0,0
<b>TOTAL</b>	<b>16</b>	<b>100</b>

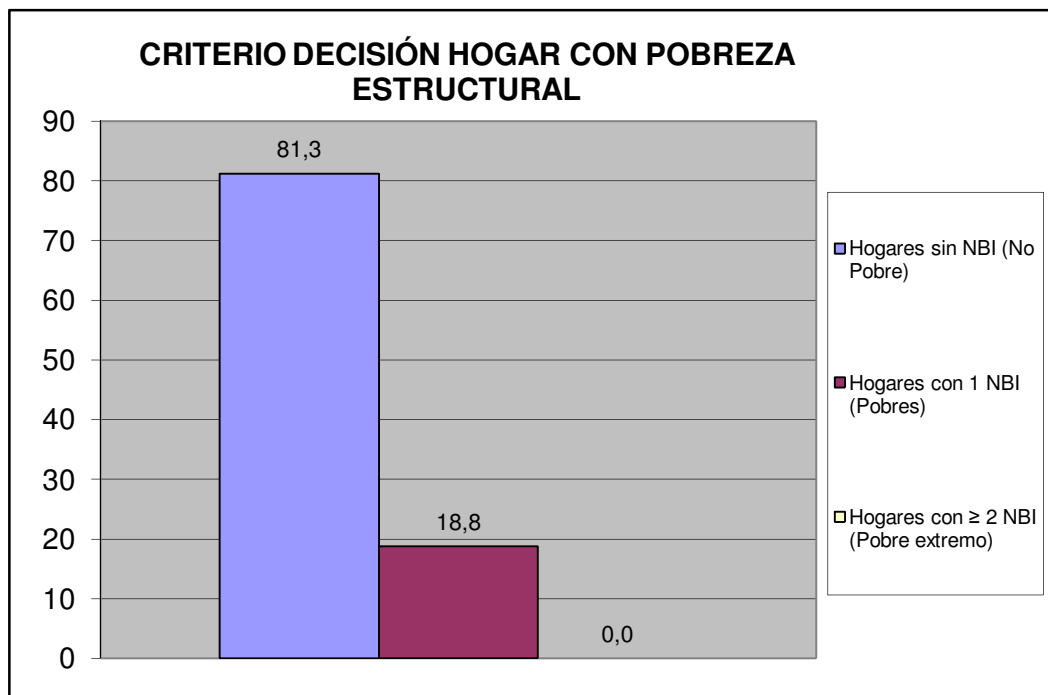

Norte B	Conjunto Residencial Villa Maporal
---------	------------------------------------

## V.- MOVILIDAD Y MEDIOS DE TRANSPORTE PÚBLICO.

¿Cuál es el medio de transporte que más utilizan los miembros del hogar?	fa	%
Autobús Publico	8	50,0
Vehículo particular	8	50,0
Motocicleta	0	0,0
Bicicleta	0	0,0
Caminando	0	0,0
Ruta de Trabsporte de la Alcaldia de san Diego	0	0,0
Otro	0	0,0
<b>TOTAL</b>	<b>16</b>	<b>100</b>

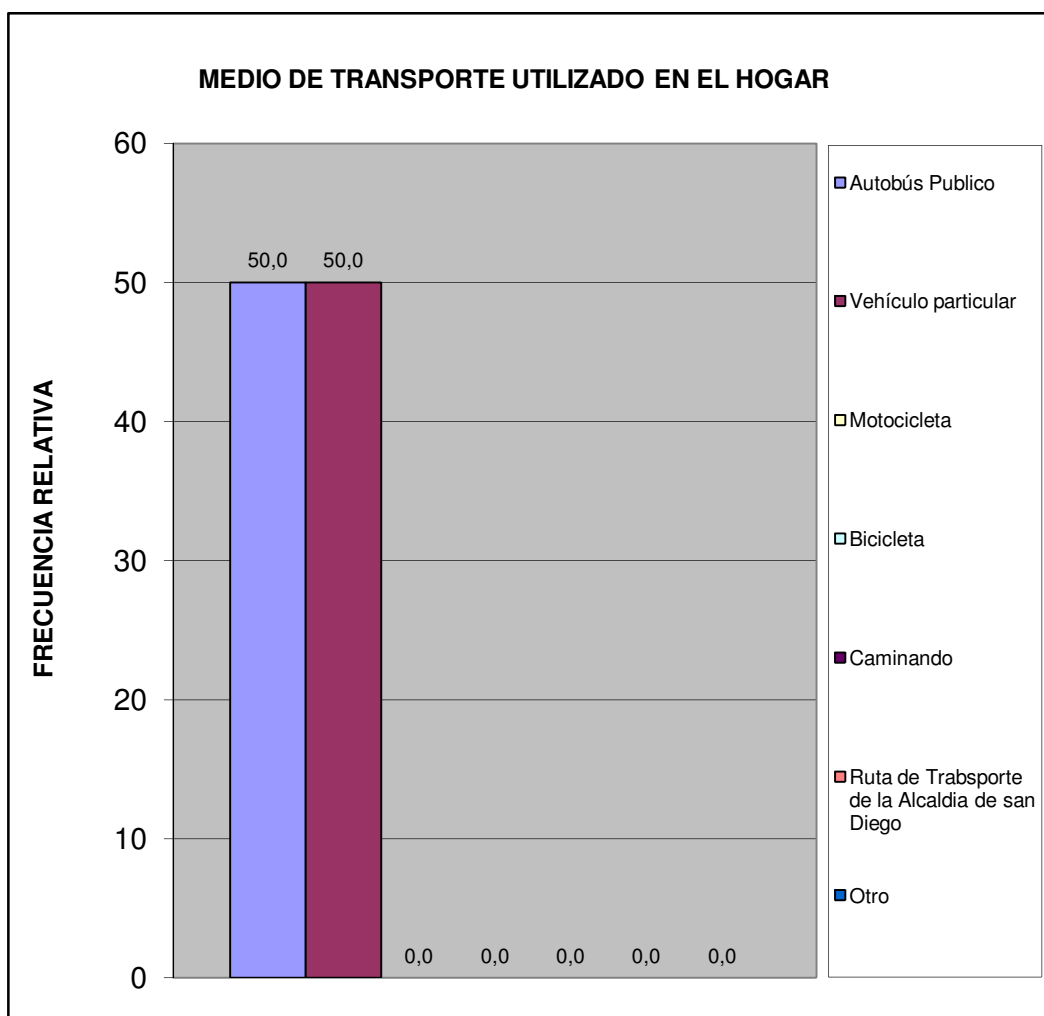

Norte B	Conjunto Residencial Villa Maporal
---------	------------------------------------

¿Cuál es el problema más importante que afronta el transporte público?	fa	%
La inseguridad dentro de la unidad (atracos, robos, agresiones físicas)	6	37,5
La falta de limpieza	0	0,0
El tiempo que tardan en llegar al destino	0	0,0
El tiempo que se tarda esperándolos en la parada	1	6,3
El mal estado de la unidad	0	0,0
La ciudad ha crecido y se siguen manteniendo las mismas rutas	0	0,0
La falta de supervisión del servicio de transporte	0	0,0
Maltrato de los operadores a los usuarios del sistema	1	6,3
Otro	1	6,3
Ningún miembro del hogar usa transporte público	4	25,0
No Sabe	3	18,8
<b>TOTAL</b>	<b>16</b>	<b>100</b>

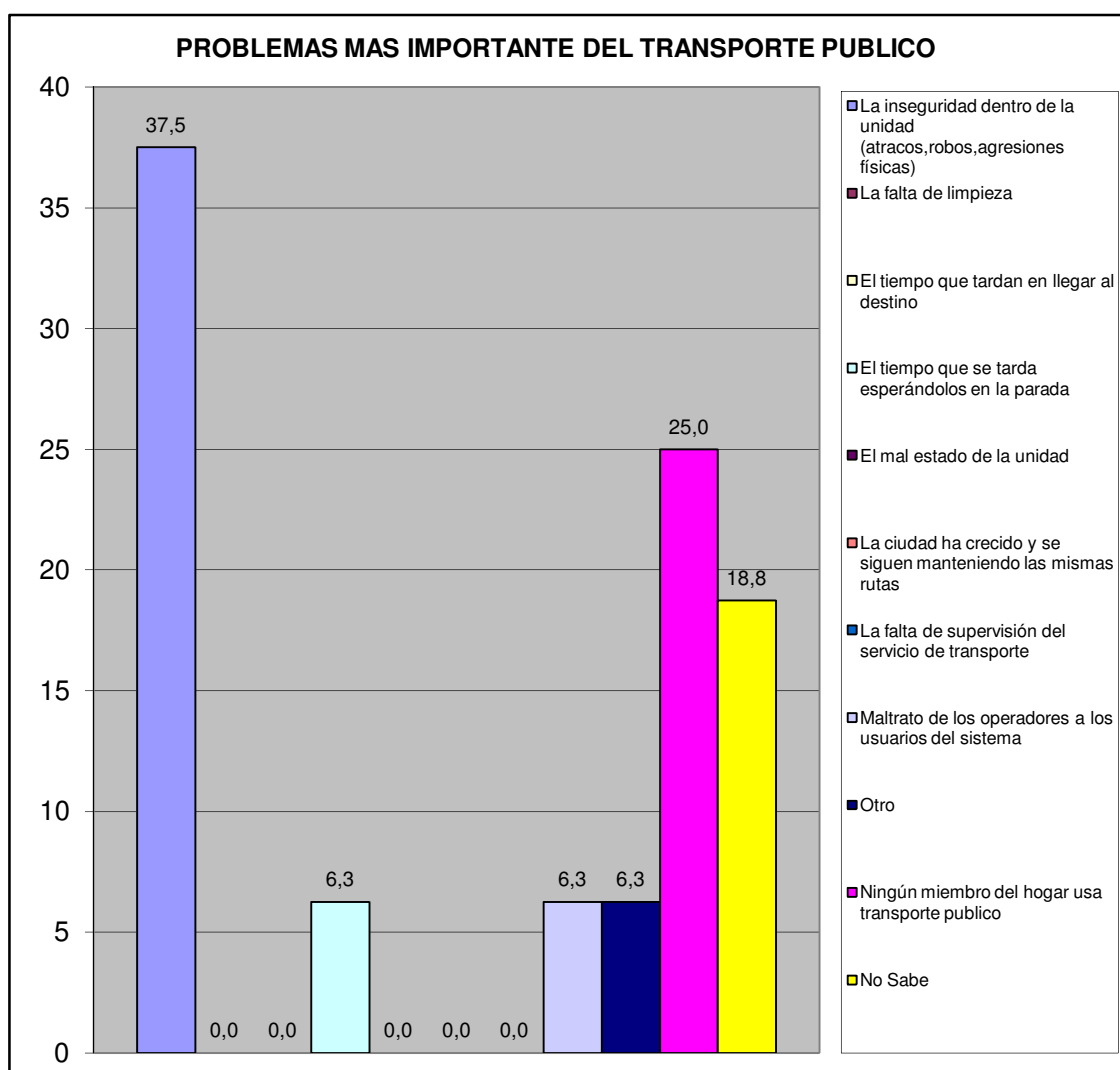

Norte B	Conjunto Residencial Villa Maporal
---------	------------------------------------

## VI.- SEGURIDAD PÚBLICA.

¿Con que frecuencia la policía patrulla en la calle donde está ubicada su vivienda?	fa	%
Diario	0	0,0
Interdiario	1	6,3
Semanal	7	43,8
No patrullan	7	43,8
No sabe	1	6,3
No responde	0	0,0
<b>TOTAL</b>	<b>16</b>	<b>100</b>

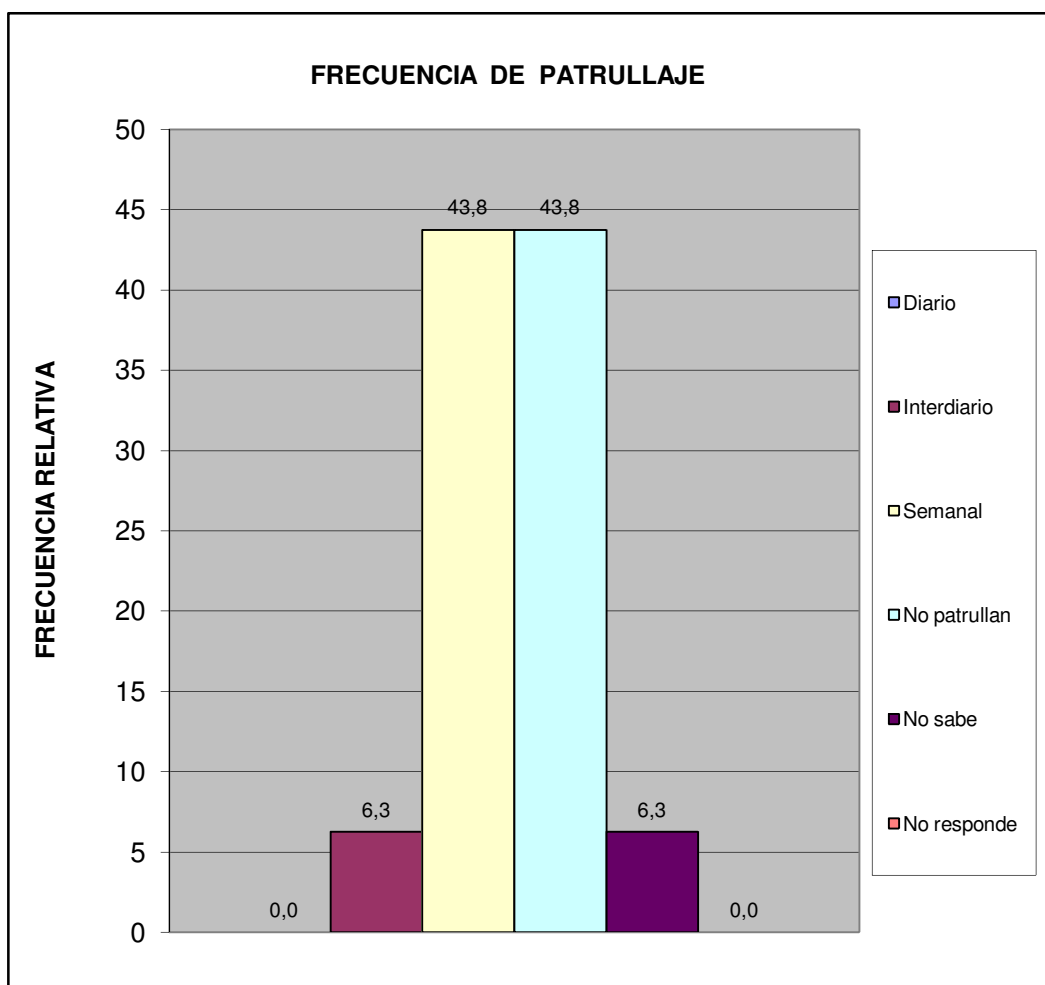

Norte B	Conjunto Residencial Villa Maporal
---------	------------------------------------

¿En los últimos seis meses se han cometido delitos en su comunidad?	fa	%
Si	9	56,3
No	6	37,5
No sabe	1	6,3
No Responde	0	0,0
<b>Total</b>	<b>16</b>	<b>100</b>

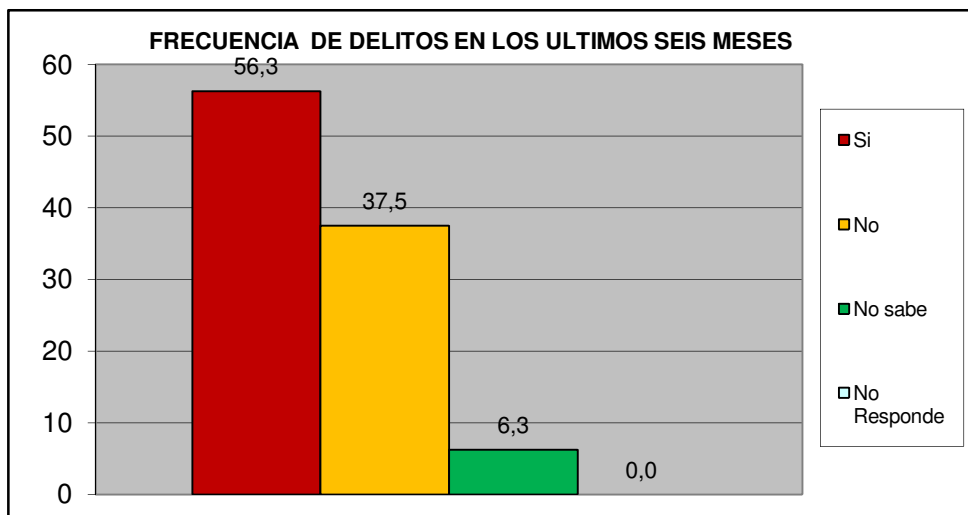

¿Ha presentado usted alguna denuncia ante los organismos competentes?	fa	%
Si	1	11,1
No	8	88,9
<b>TOTAL</b>	<b>9</b>	<b>100</b>

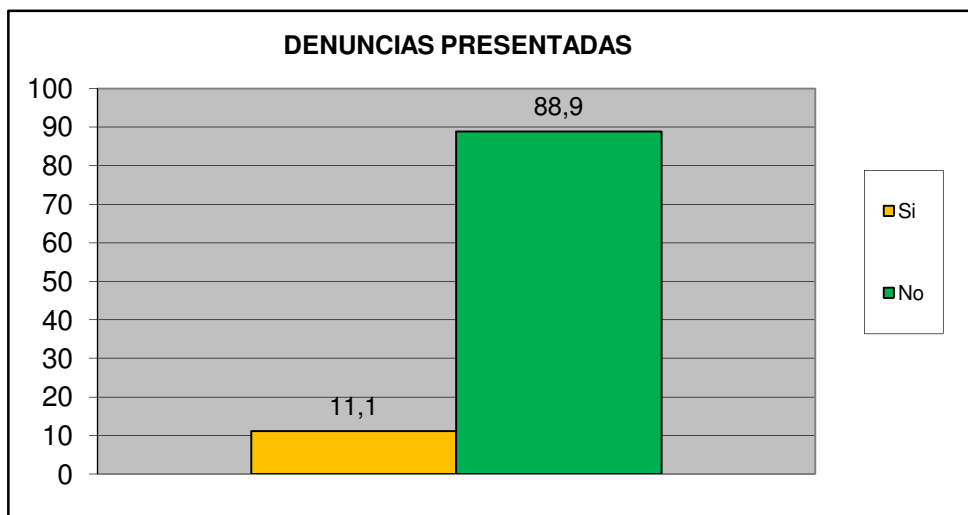

<b>Norte B</b>	<b>Conjunto Residencial Villa Maporal</b>
----------------	---

¿Cómo evalúa usted la gestión de la Policía municipal de San Diego?	fa	%
Excelente	0	0,0
Buena	4	25,0
Regular	7	43,8
Mala	1	6,3
Pésima	2	12,5
No opina	2	12,5
<b>TOTAL</b>	<b>16</b>	<b>100</b>

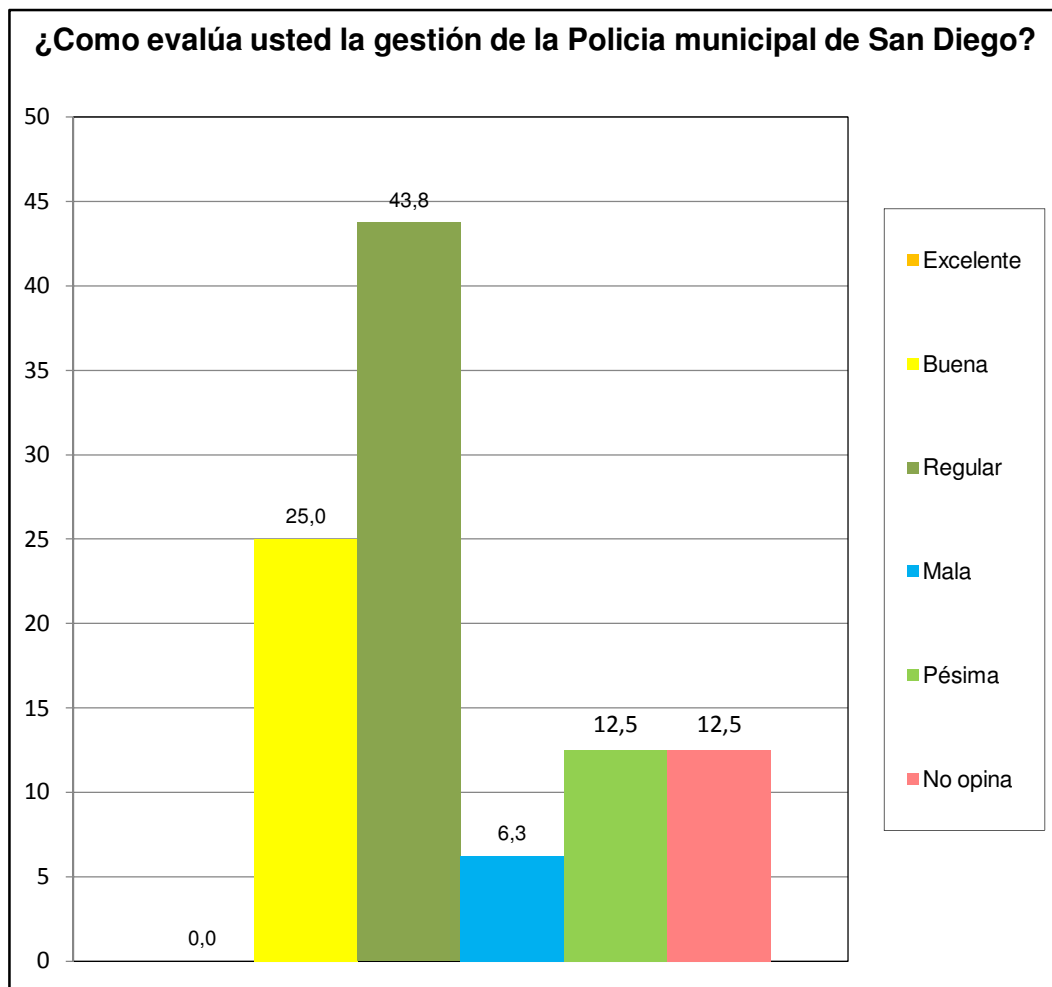

Norte B	Conjunto Residencial Villa Maporal
---------	------------------------------------



¿Ha solicitado y/o recibido servicio de bomberos y/o ambulancias por parte de la Fundación Cuerpo de Bomberos de San Diego?	fa	%
Si	2	12,5
No	14	87,5
No Sabe	0	0,0
No Responde	0	0,0
<b>TOTAL</b>	<b>16</b>	<b>100</b>

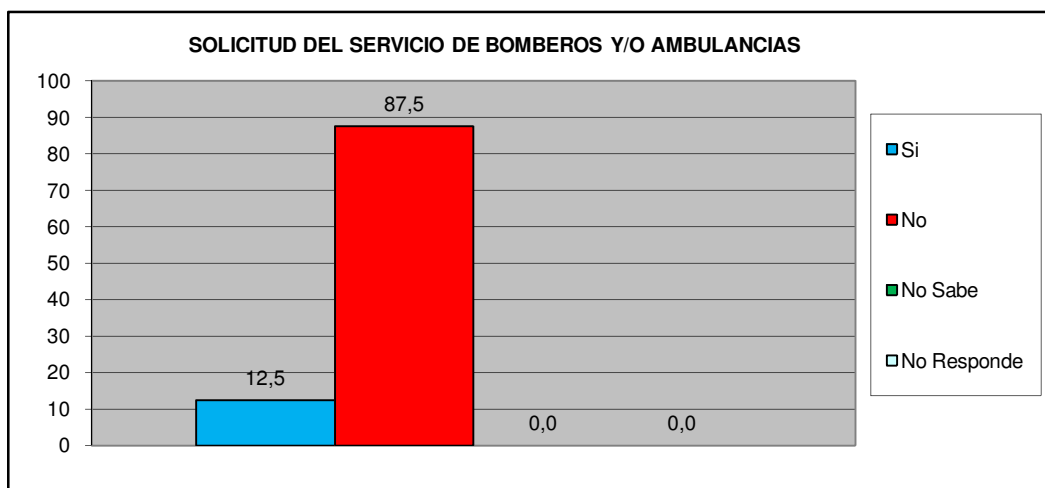

¿En Caso de ser positivo, quedo satisfecho con el servicio recibido por parte de la Fundación Cuerpo de Bomberos de San Diego?	fa	%
Si	2	12,5
No	0	0,0
No Sabe	0	0,0
No Responde	14	87,5
<b>TOTAL</b>	<b>16</b>	<b>100</b>

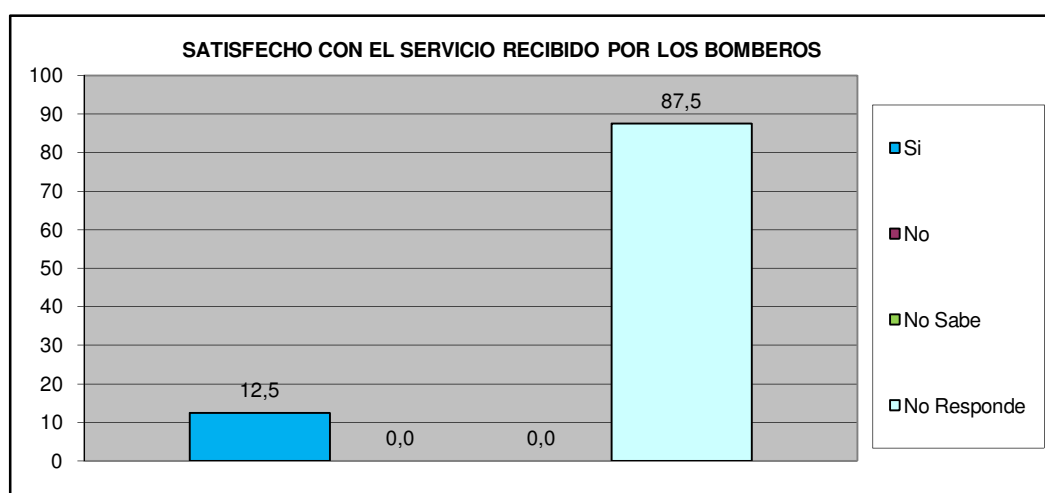

<b>Norte B</b>	<b>Conjunto Residencial Villa Maporal</b>
----------------	---

## VII.- EDUCACIÓN.

Como Evalúa Ud. La calidad ACADÉMICA de los preescolares de la Alcaldía y de la escuela Municipal Monseñor Luis E. Henríquez.	fa	%
Excelente	2	12,5
Buena	8	50,0
Regular	0	0,0
Mala	0	0,0
Pésima	0	0,0
No Sabe / No opina	6	37,5
<b>TOTAL</b>	<b>16</b>	<b>100</b>

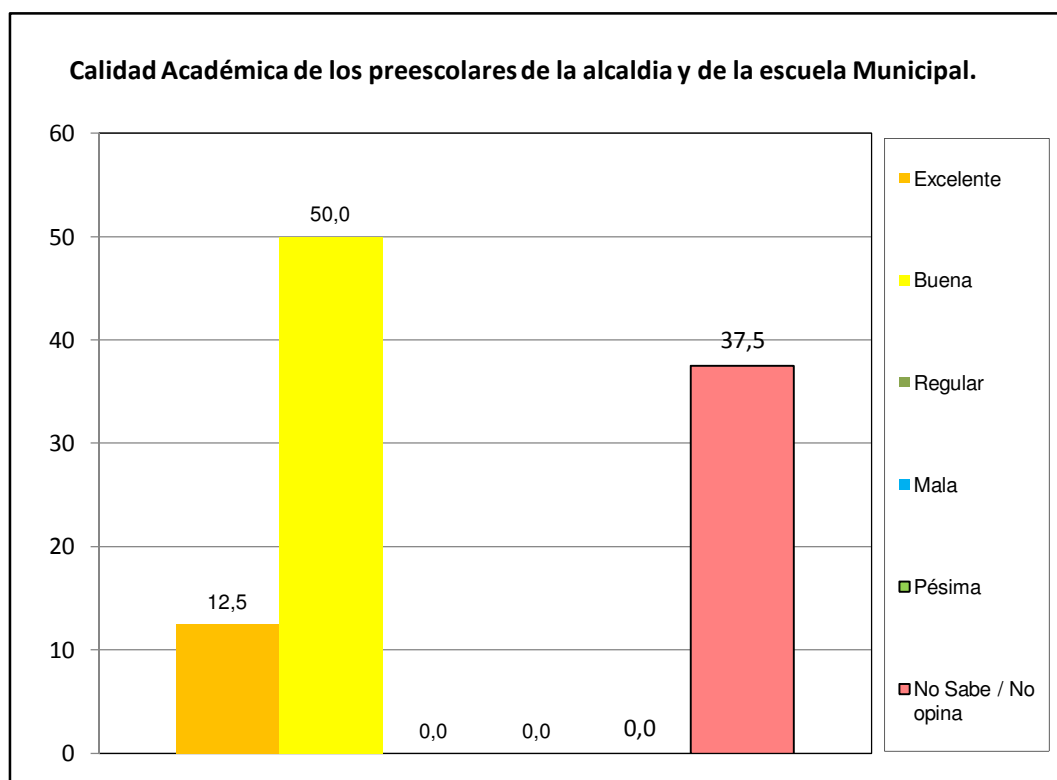

Norte B	Conjunto Residencial Villa Maporal
---------	------------------------------------

# VIII.- CAPACIDAD DE ACCESO DEL HOGAR A LOS SERVICIOS DE SALUD.

		fa	%
¿Alguna vez usted o algún miembro de su hogar ha dejado de comprar medicinas prescritas debido a su costo?	Si	10	62,5
	No	6	37,5
TOTAL		16	100

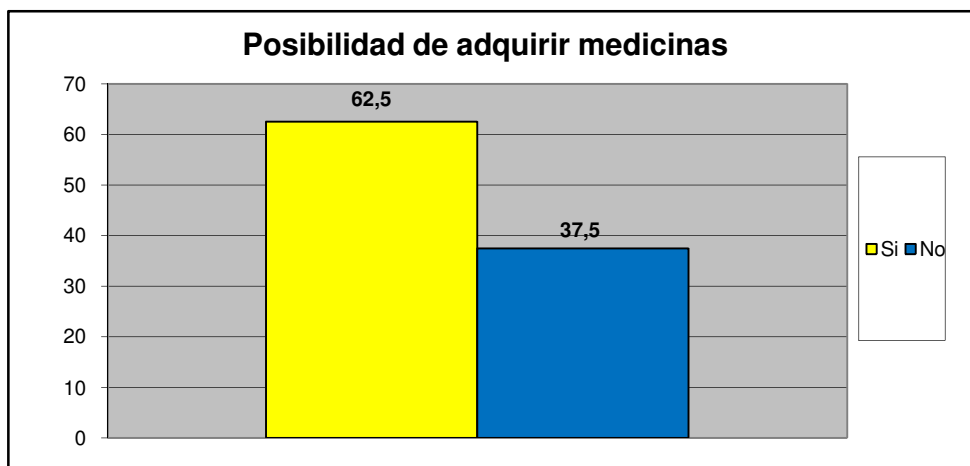

		fa	%
¿Presenta Ud o algun miembro de su familia dificultad para acceder a los servicios de salud?	Si	5	31,3
	No	11	68,8
TOTAL		16	100

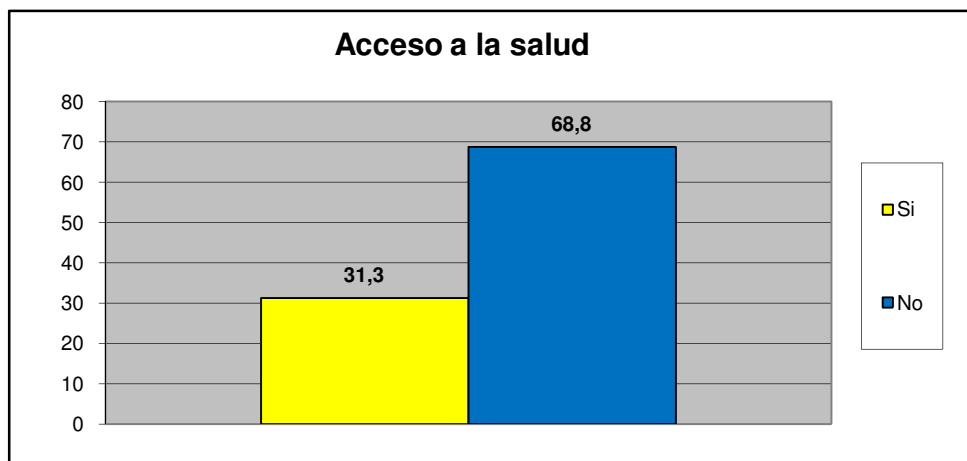

Norte B	Conjunto Residencial Villa Maporal
---------	------------------------------------

Principal causa para no acceder al Servicio de Salud	fa	%
Nos queda lejos de nuestra casa	0	0,0
No nos atienden el mismo día	0	0,0
Son muy costosos los tratamientos médicos	2	40,0
son muy costosas las consultas medicas	0	0,0
el trato que recibimos no es el adecuado	0	0,0
Los horarios de atención al publico son reducidos	0	0,0
Otra	3	60,0
No sabe	0	0,0
No Responde	0	0,0
<b>TOTAL.</b>	<b>5</b>	<b>100</b>

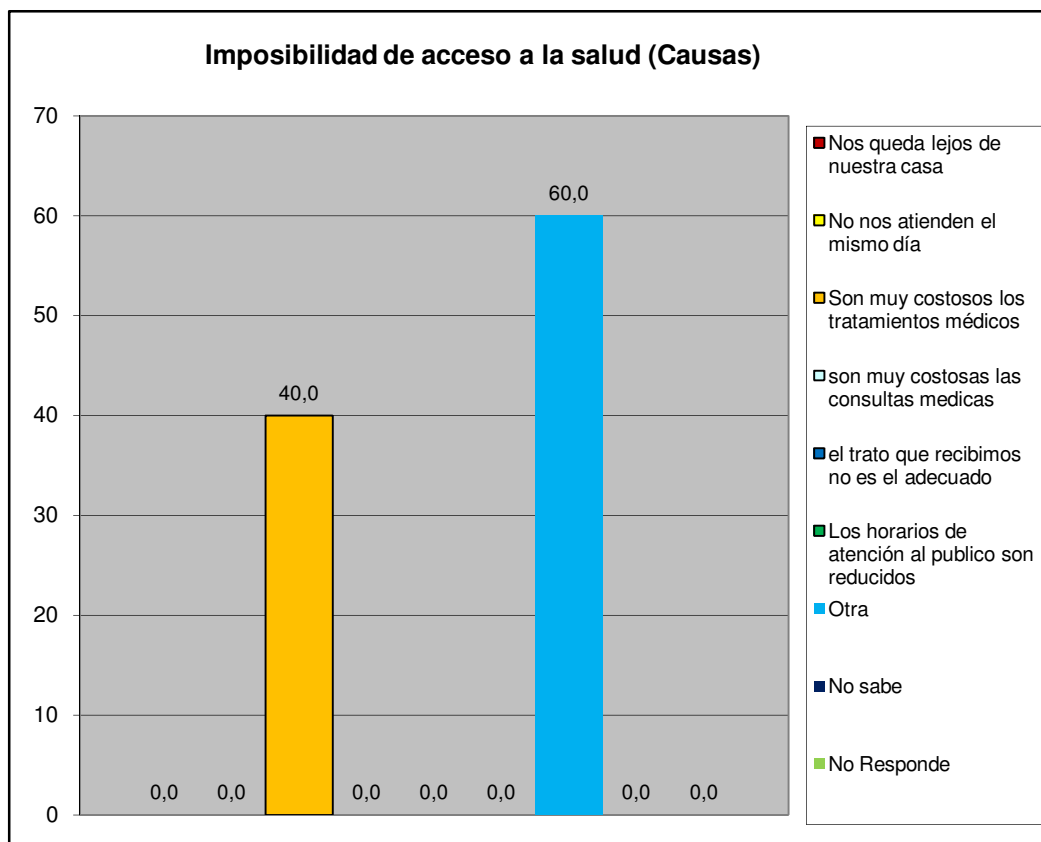

Norte B	Conjunto Residencial Villa Maporal
---------	------------------------------------

## IX.- EVALUACIÓN DE LA GESTIÓN MUNICIPAL

¿Asistió Usted a la Feria Navideña (BAZAR) de San Diego?	fa	%
Si	16	100,0
No	0	0,0
<b>TOTAL</b>	<b>16</b>	<b>100</b>

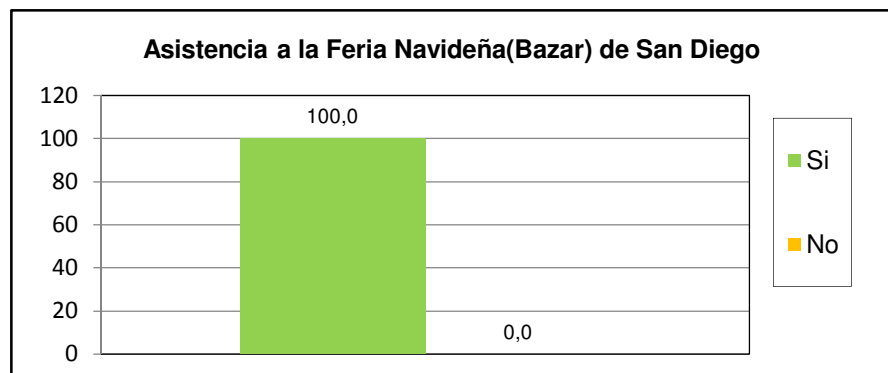

¿Cuál es la percepción que Usted tiene de la Feria Navideña (BAZAR) de San Diego?	fa	%
Excelente	5	31,3
Buena	11	68,8
Regular	0	0,0
Mala	0	0,0
Pésima	0	0,0
No opina	0	0,0
<b>TOTAL</b>	<b>16</b>	<b>100</b>

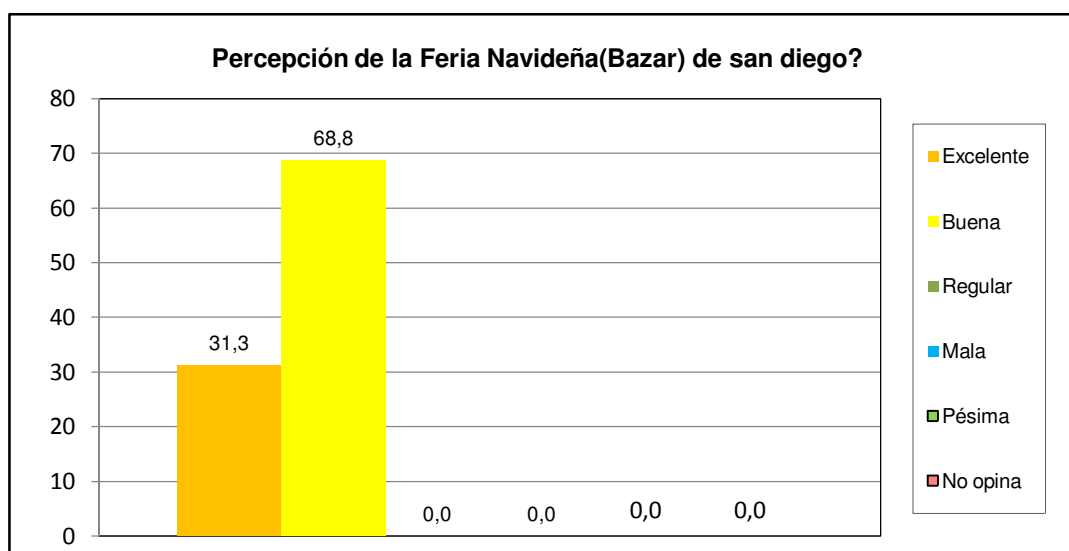

Norte B	Conjunto Residencial Villa Maporal
---------	------------------------------------

¿Posee su inmueble el carnet de servicios municipales?	fa	%
Si	5	31,3
No	11	68,8
No sabe	0	0,0
No Responde	0	0,0
<b>TOTAL</b>	<b>16</b>	<b>100</b>

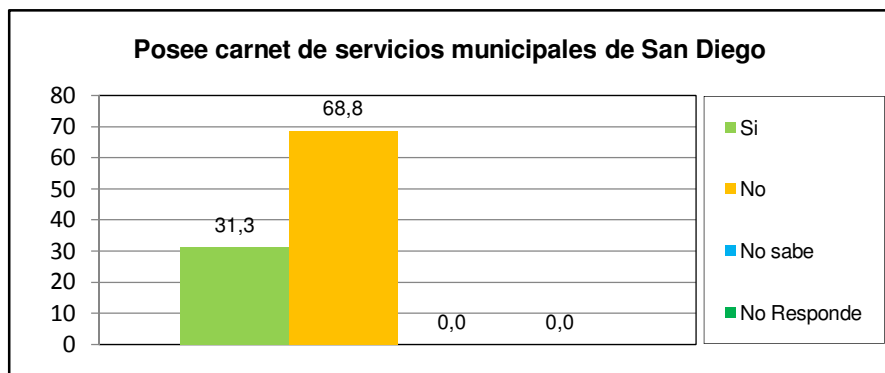

¿Cuál es la percepción de la planta embotelladora de Agua Potable y de los puntos de distribución de San Diego?	fa	%
Excelente	5	31,3
Buena	6	37,5
Regular	2	12,5
Mala	0	0,0
Pésima	0	0,0
No opina	3	18,8
<b>TOTAL</b>	<b>16</b>	<b>100</b>

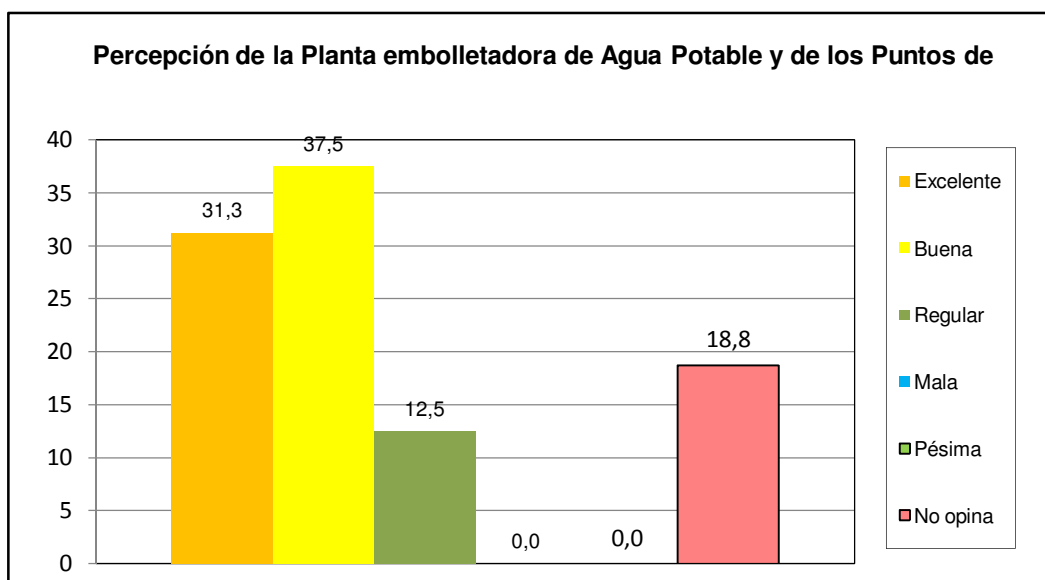

<b>Norte B</b>	<b>Conjunto Residencial Villa Maporal</b>
----------------	---

¿Como evalua usted la gestion municipal?	fa	%
Excelente	1	6,3
Buena	6	37,5
Regular	9	56,3
Mala	0	0,0
Pésima	0	0,0
No opina	0	0,0
<b>TOTAL</b>	<b>16</b>	<b>100</b>

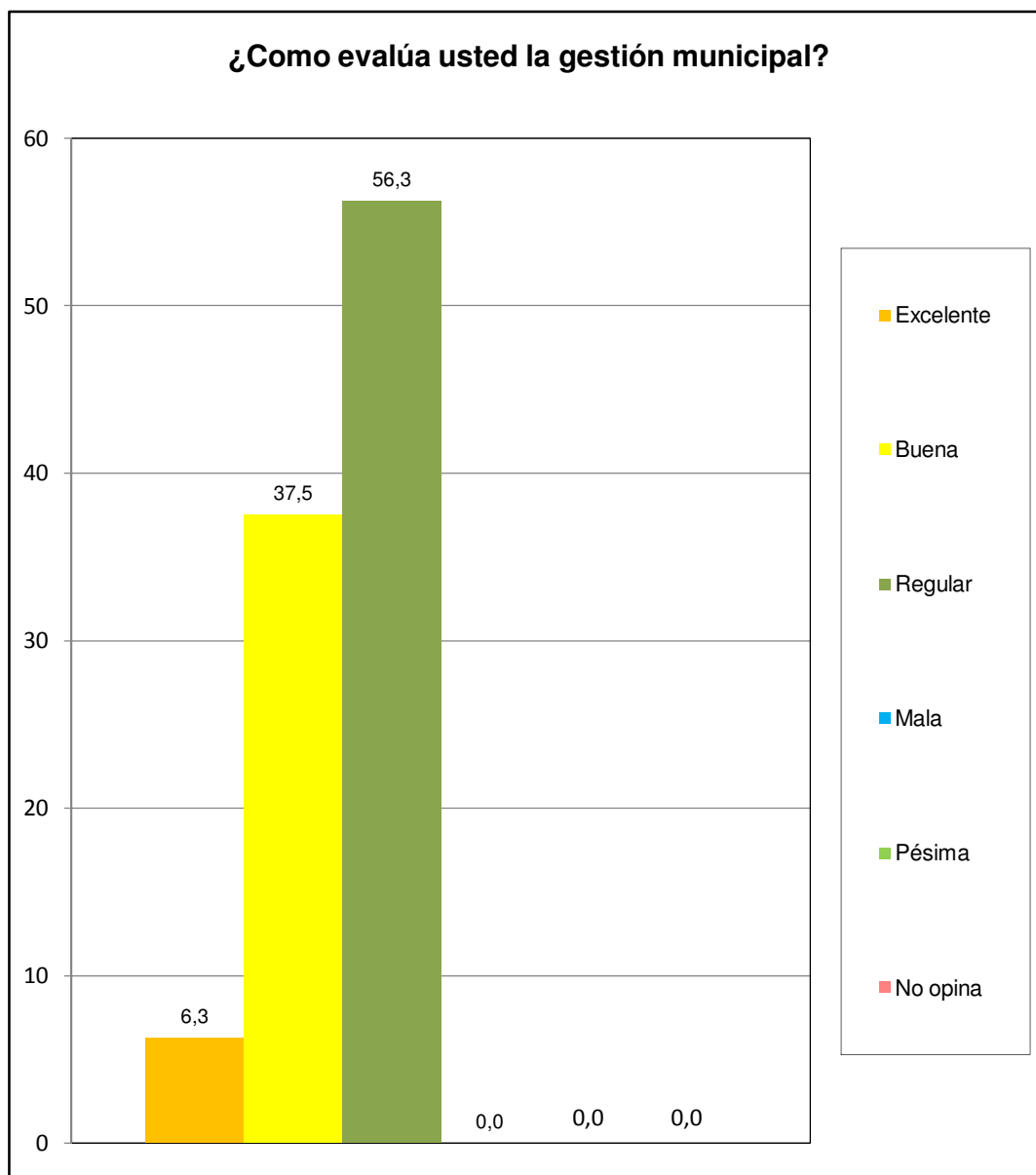

Norte B	Conjunto Residencial Villa Maporal
---------	------------------------------------