



República Bolivariana de Venezuela  
Estado Carabobo  
Sala Técnica del Consejo Local de Planificación Pública  
del Municipio San Diego

Indice de Bienestar Humano Municipal de San Diego 2015.

**DECODIFICACION DE RESULTADOS DEL INSTRUMENTO**

**I.- DATOS DE LOCALIZACIÓN DE LA VIVIENDA.**

Sector	Nombre de Residencia o urbanismo
Norte B	Urb. Bosqueserino

**II.- SITUACIÓN SOCIOECONÓMICA.**

Características de la Vivienda	fa	%
Mansión.	0	0,0
Quinta o Casa quinta.	1	3,7
Townhouse.	0	0,0
Casa.	26	96,3
Apartamento.	0	0,0
Penthouse.	0	0,0
Apartamento en casa (anexo).	0	0,0
Casa de Vecindad o Pensión.	0	0,0
Rancho.	0	0,0
Otra Clase de Vivienda.	0	0,0
<b>TOTAL</b>	<b>27</b>	<b>100</b>

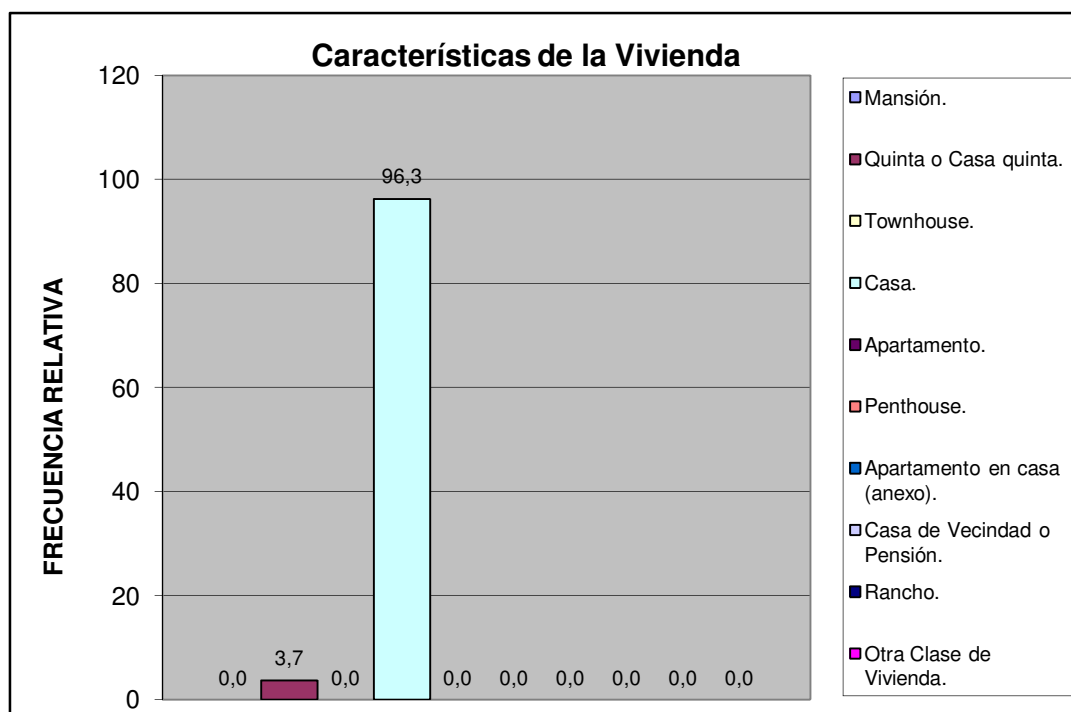

Norte B	Urb. Bosqueserino
---------	-------------------

Material de Construcción Predominante en Paredes	fa	%
Bloque o ladrillo frisado	25	92,6
Bloque o ladrillo sin frisar	0	0,0
Concreto	2	7,4
Madera aserrada/formica/fibra de vidrio o similares	0	0,0
Adobe/tapia/baharaque	0	0,0
Caña/palma/tabla/carton piedra/similares	0	0,0
<b>TOTAL</b>	<b>27</b>	<b>100</b>

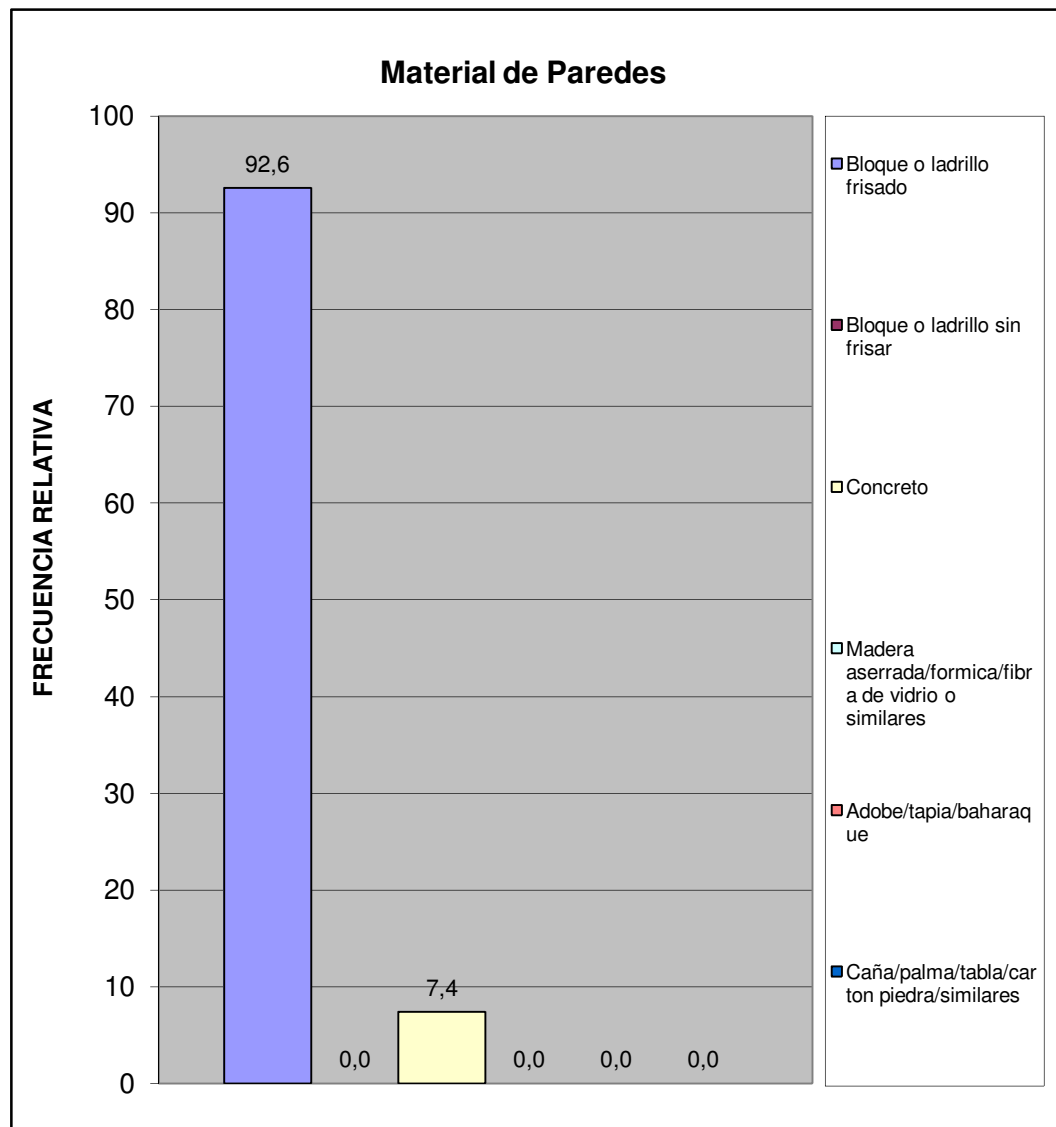

Norte B	Urb. Bosqueserino
---------	-------------------

Material de Construcción Predominante en Pisos	fa	%
Mosaico/granito/vinil/cerámica/ladrillo	27	100,0
Terracota/parquet/alfombra y similares	0	0,0
Cemento Pulido	0	0,0
Cemento rustico	0	0,0
Tierra	0	0,0
Tablas/tablonos y similares	0	0,0
<b>TOTAL</b>	<b>27</b>	<b>100</b>



Norte B	Urb. Bosqueserino
---------	-------------------

Material de Construcción Predominante en Techos	fa	%
Concreto Armado	25	92,6
Ladrillo-concreto	2	7,4
Fibra sintetica	0	0,0
Asbesto y similares	0	0,0
Laminas metalicas (Zinc y similares)	0	0,0
Tablas/tablonos y similares	0	0,0
Caña/palma y similar	0	0,0
<b>TOTAL</b>	<b>27</b>	<b>100</b>

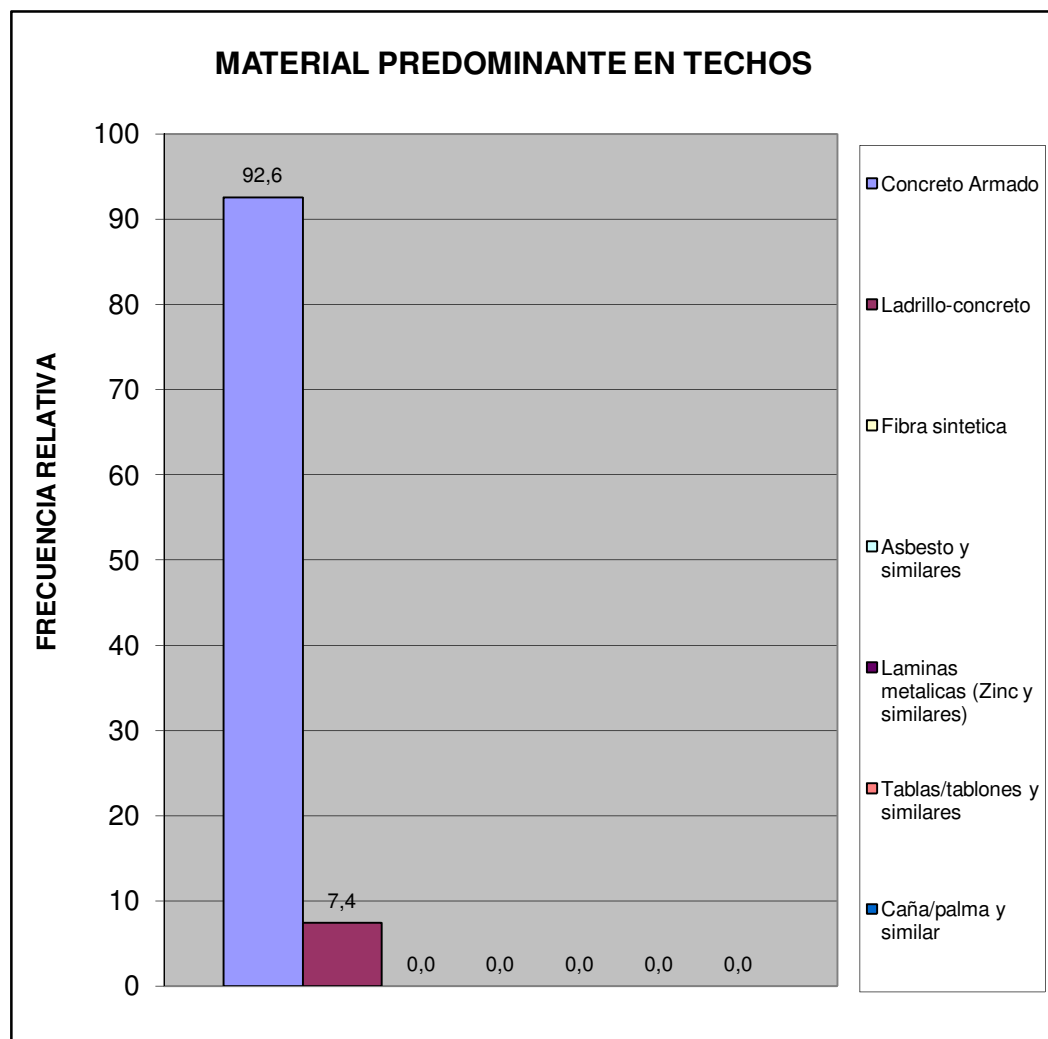

Norte B	Urb. Bosqueserino
---------	-------------------

Hacinamiento Detectado	fa	%
Hogar Hacinado	0	0,0
Hogar No Hacinado	27	100,0
<b>Total</b>	<b>27</b>	<b>100</b>



Ingreso Familiar	fa	%
Menos de Bs. 8.966	0	0,0
Entre Bs. 8.966 - 17.932	6	35,3
Entre Bs. 17.932 - 25.000	7	41,2
Entre Bs. 25.000 - 40.000	3	17,6
Mas de Bs. 40.000	1	5,9
<b>TOTAL</b>	<b>17</b>	<b>100</b>

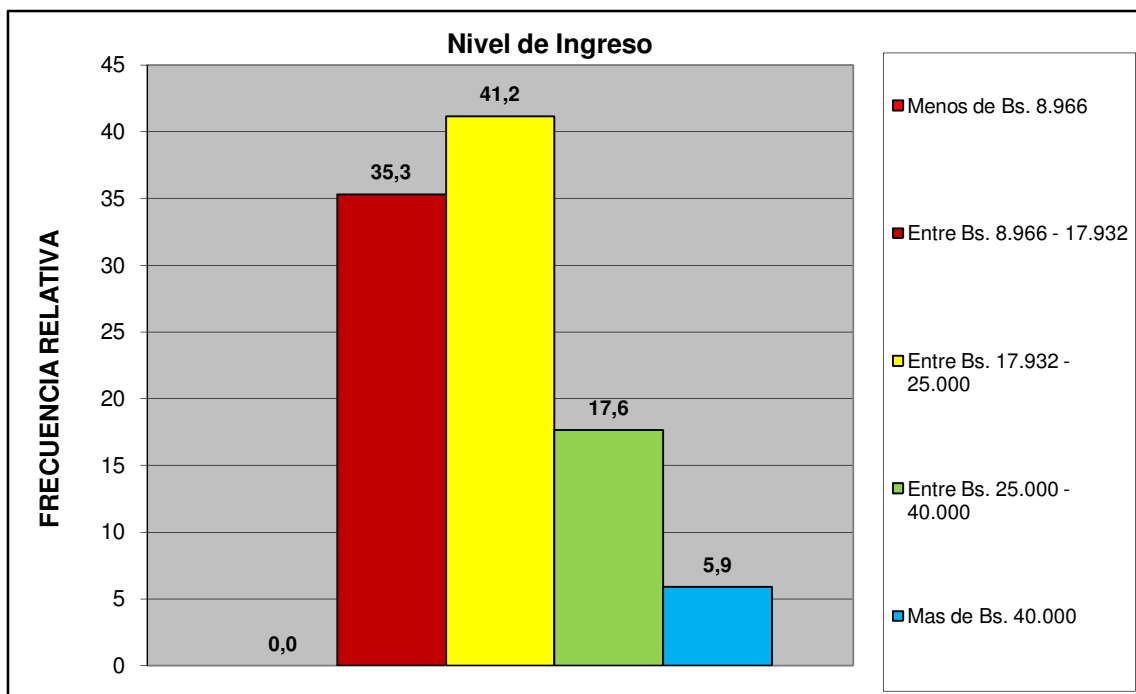

Norte B	Urb. Bosqueserino
---------	-------------------

Criterio Linea de la Pobreza	fa	%
Hogar Pobre Extremo. Si ICANP < 1	0	0,0
Hogar Pobre Relativo. Si $1 \leq \text{ICAPC} < 2$	6	35,3
Hogar No Pobre. Si ICAPC > 2	11	64,7
<b>Total</b>	<b>17</b>	<b>100</b>

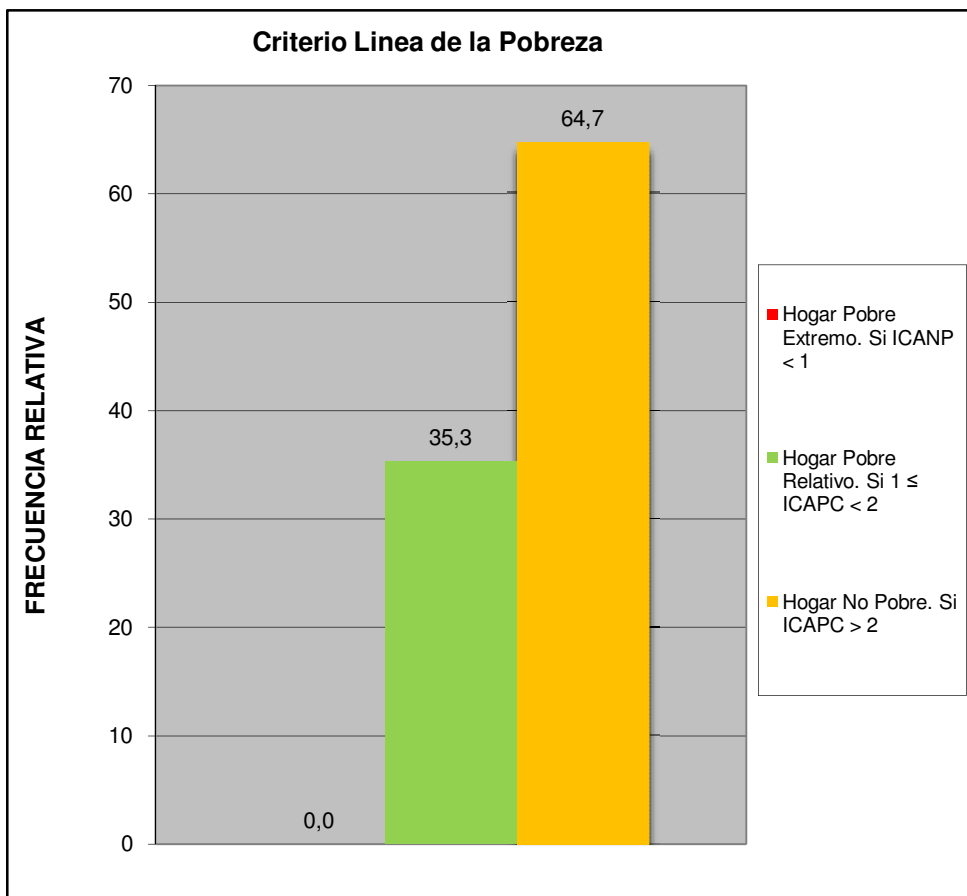

Norte B	Urb. Bosqueserino
---------	-------------------

Cual es el nivel academico de los miembros de la familia que trabajan en el hogar:	fa	%
Primaria	3	11,1
Secundaria Inconclusa	1	3,7
Bachiller	3	11,1
Técnico Medio	1	3,7
Técnico Superior Universitario	2	7,4
Universitario	13	48,1
Universitario con postgrado	4	14,8
Otro	0	0,0
<b>TOTAL</b>	<b>27</b>	<b>100</b>

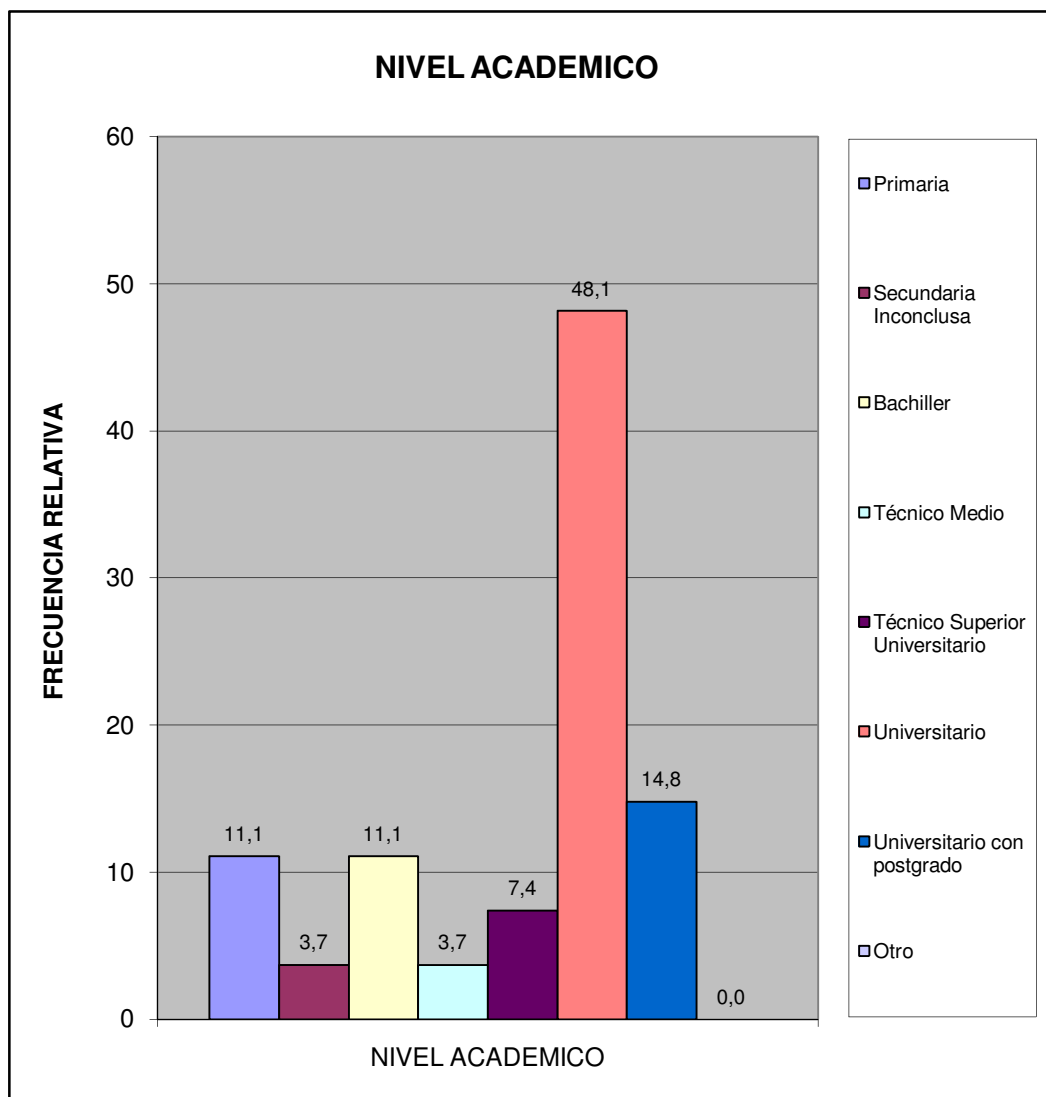

Norte B	Urb. Bosqueserino
---------	-------------------

¿Cuales cree que son los principales problemas de su comunidad, por orden de prioridad del 1 mayor importancia al 8 menor importancia relativa?	fa	%
Deporte	104	10,7
Educación	121	12,4
Seguridad	189	19,4
Salud	118	12,1
Cultura y Recreación	85	8,7
Infraestructura	102	10,5
Servicios Públicos	150	15,4
Ambiente	103	10,6
<b>TOTAL</b>	<b>972</b>	<b>100</b>

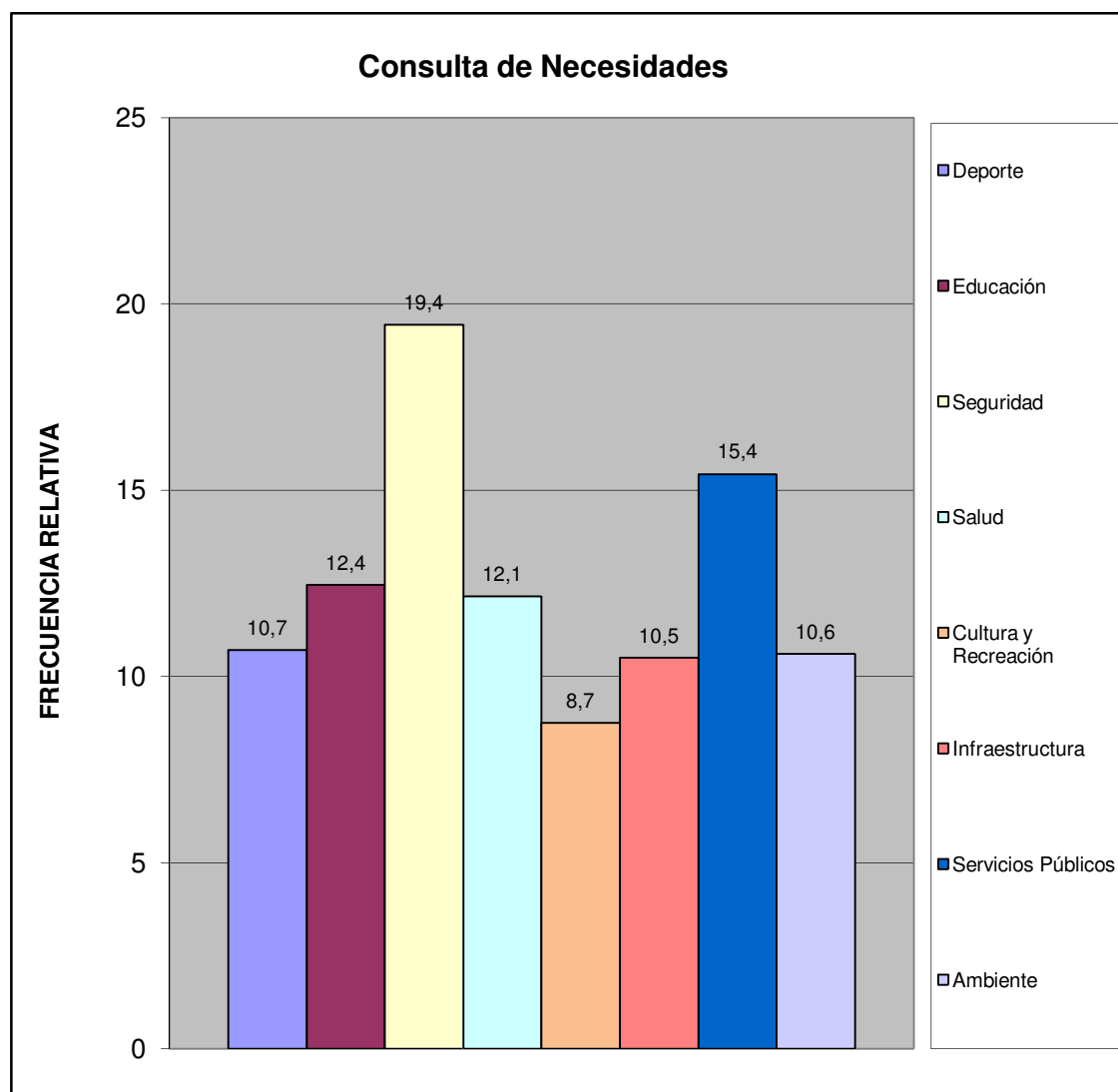

Norte B	Urb. Bosqueserino
---------	-------------------



¿Considera usted que la inflación afecta la calidad de vida de su familia?	fa	%
Si	27	100,0
No	0	0,0
No Sabe	0	0,0
No Responde	0	0,0
<b>TOTAL</b>	<b>27</b>	<b>100</b>

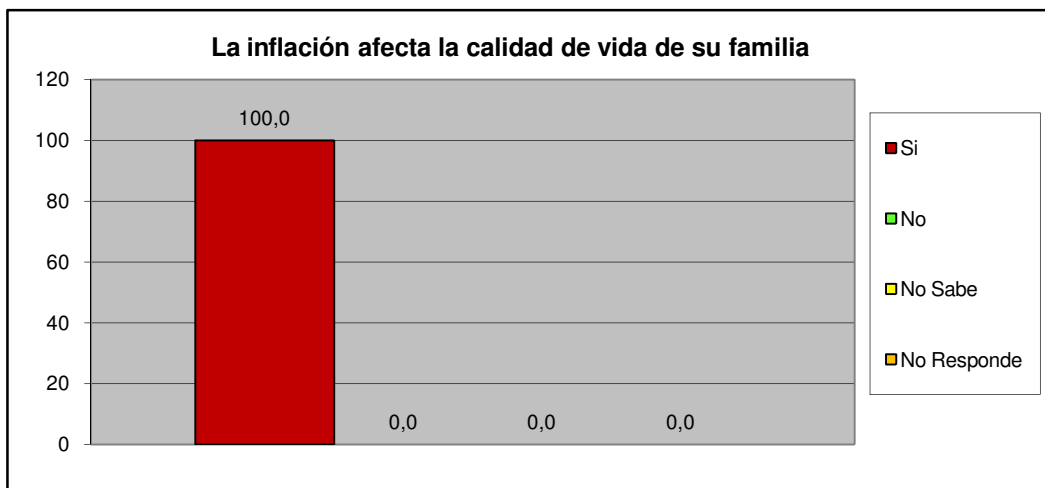

¿Considera usted que la escasez incrementa el costo de la canasta alimentaria?	fa	%
Si	27	100,0
No	0	0,0
No Sabe	0	0,0
No Responde	0	0,0
<b>TOTAL</b>	<b>27</b>	<b>100</b>

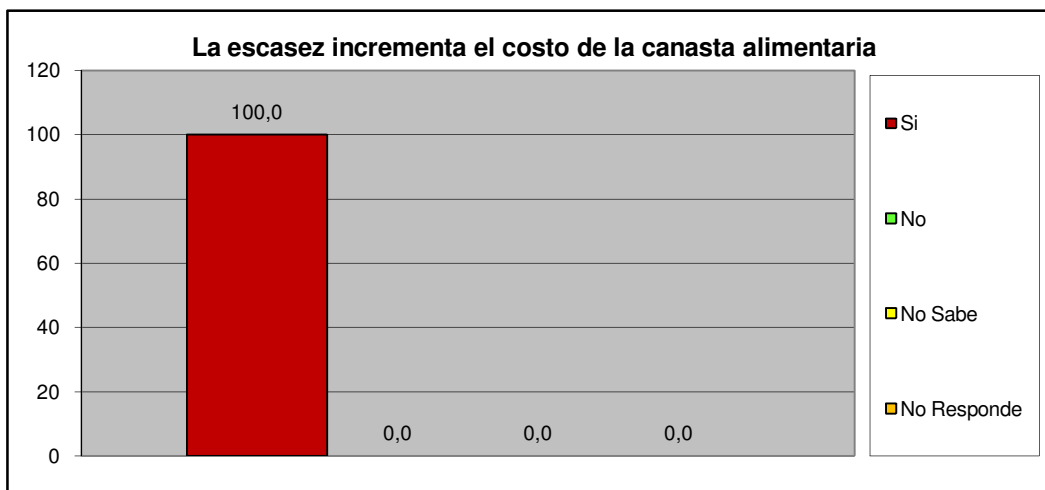

<b>Norte B</b>	<b>Urb. Bosqueserino</b>
----------------	--------------------------

### III.- SERVICIOS PÚBLICOS.

A esta Vivienda llega el agua por:	fa	%
Acueducto o tubería	17	63,0
Camión Cisterna	0	0,0
Pila publica o estanque	0	0,0
Pozo con tubería o Bomba	10	37,0
Pozo o manantial protegido	0	0,0
Otro	0	0,0
<b>TOTAL</b>	<b>27</b>	<b>100</b>

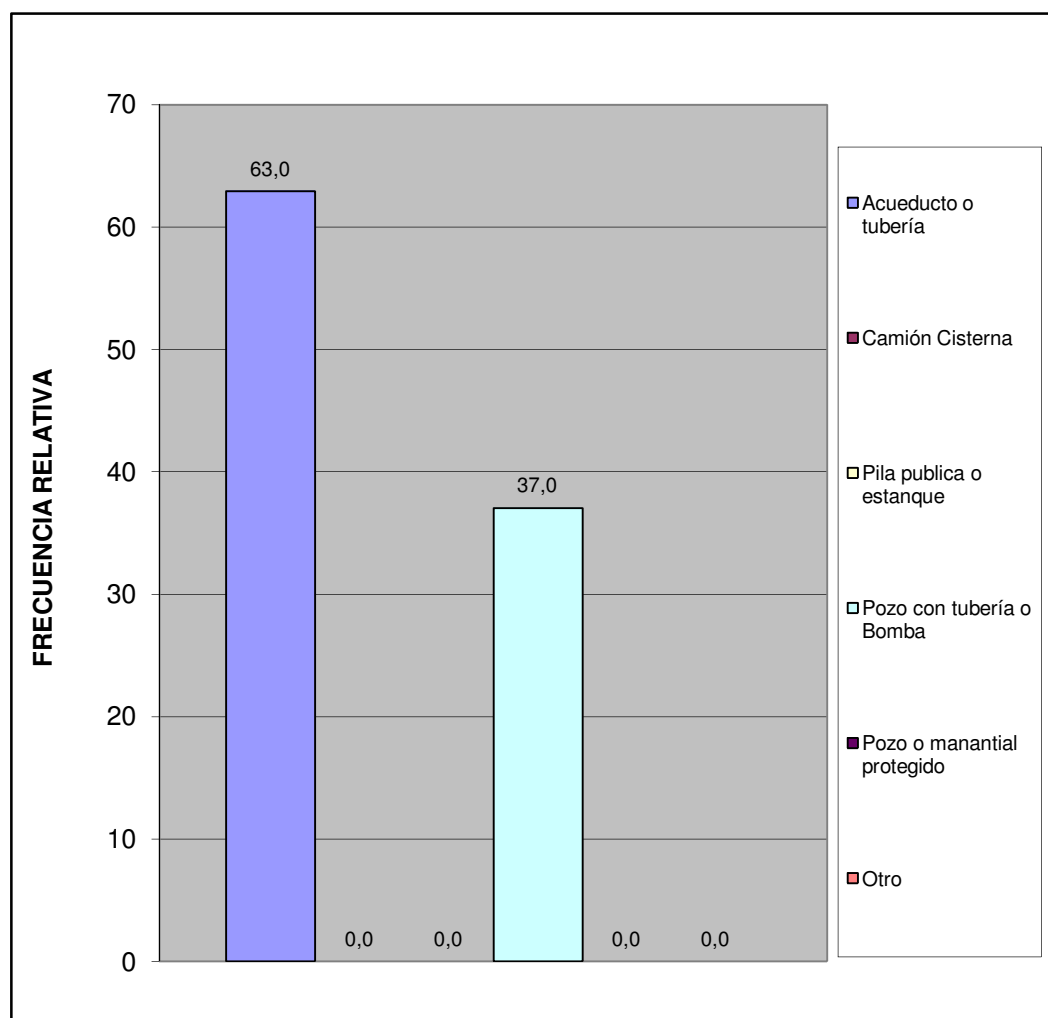

Norte B	Urb. Bosqueserino
---------	-------------------

¿En esta vivienda tienen alguno de estos problemas con el suministro de agua?	fa	%
Se interrumpe el servicio Frecuentemente.	13	44,8
La cantidad o presión del agua es muy baja.	6	20,7
El agua es turbia.	3	10,3
Tiene mal olor o mal sabor.	6	20,7
Todas las anteriores.	1	3,4
Otros	0	0,0
<b>TOTAL</b>	<b>29</b>	<b>100</b>

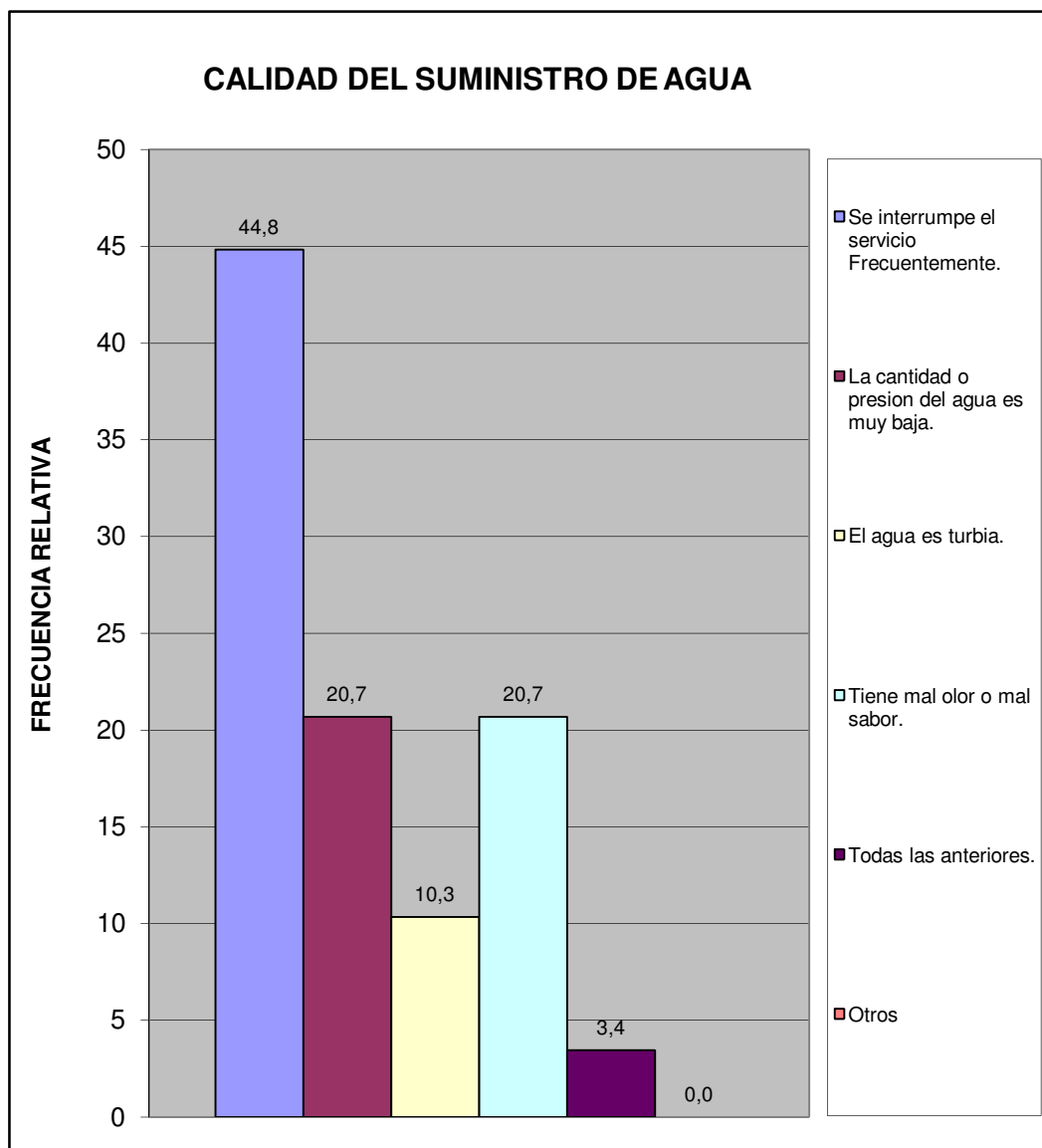

Norte B	Urb. Bosqueserino
---------	-------------------

¿En su vivienda tienen alguno de estos problemas con el suministro eléctrico?	fa	%
Frecuentes altas y bajas de tensión	9	27,3
Se interrumpe frecuentemente el suministro	15	45,5
Cortos circuitos y quema de artefactos electricos	1	3,0
No tiene problemas con el suministro electrico	8	24,2
Otro	0	0,0
<b>TOTAL</b>	<b>33</b>	<b>100</b>

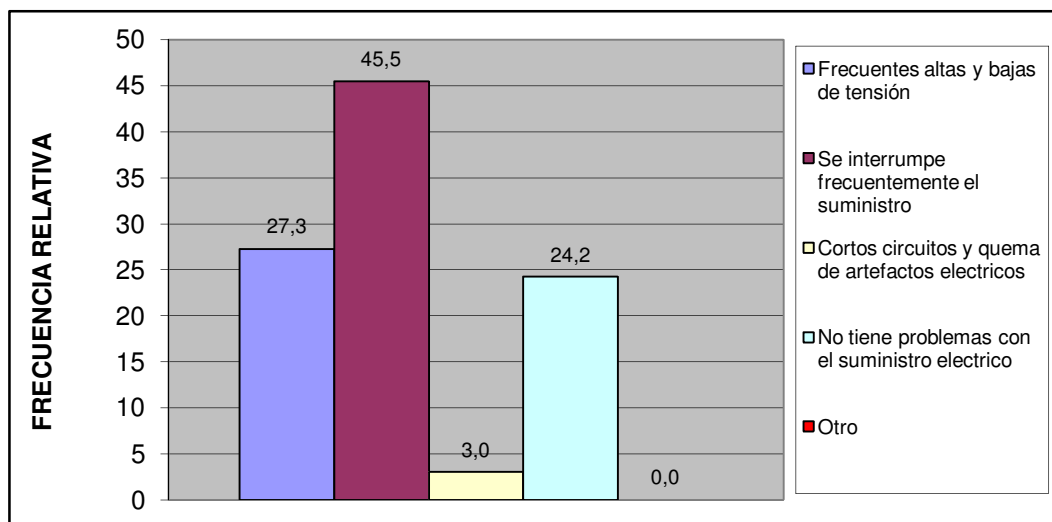

Esta vivienda tiene:	fa	%
Poceta conectada a cloaca	27	100,0
Poceta conectada a pozo séptico	0	0,0
No tiene conexión a pozo séptico o a la cloaca	0	0,0
Excusado de hoyo o letrina	0	0,0
No tiene excusado	0	0,0
<b>TOTAL</b>	<b>27</b>	<b>100</b>



Norte B	Urb. Bosqueserino
---------	-------------------

#### IV.- ACCESIBILIDAD A SERVICIOS PÚBLICOS.

¿Qué percepción tiene usted acerca de la limpieza del Municipio San Diego?	fa	%
Excelente	4	14,8
Buena	14	51,9
Regular	8	29,6
Mala	1	3,7
Pesima	0	0,0
No opina	0	0,0
<b>TOTAL</b>	<b>27</b>	<b>100</b>

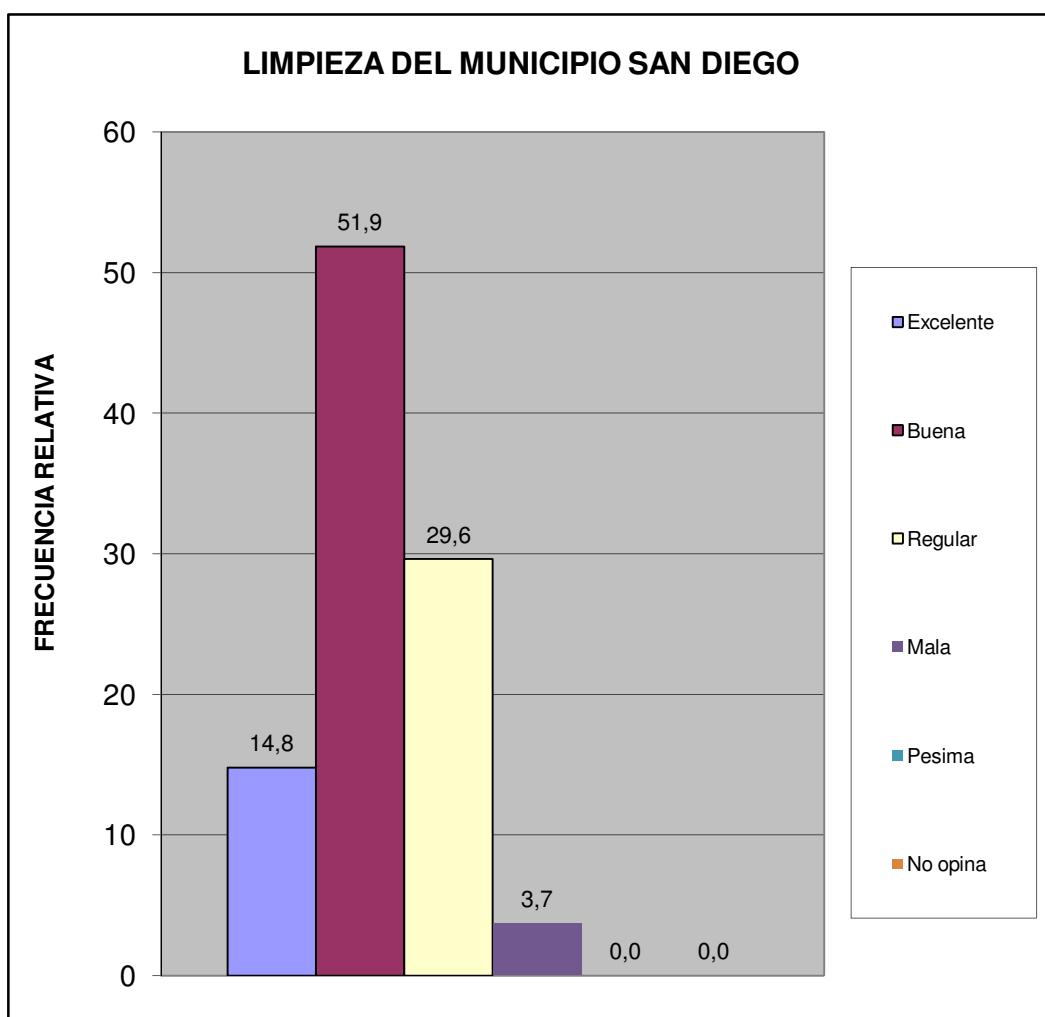

Norte B	Urb. Bosqueserino
---------	-------------------

¿Qué percepción tiene usted acerca del mantenimiento de parques, plazas y las áreas de dominio público?	fa	%
Excelente	6	22,2
Buena	15	55,6
Regular	6	22,2
Mala	0	0,0
Pesima	0	0,0
No opina	0	0,0
<b>TOTAL</b>	<b>27</b>	<b>100</b>

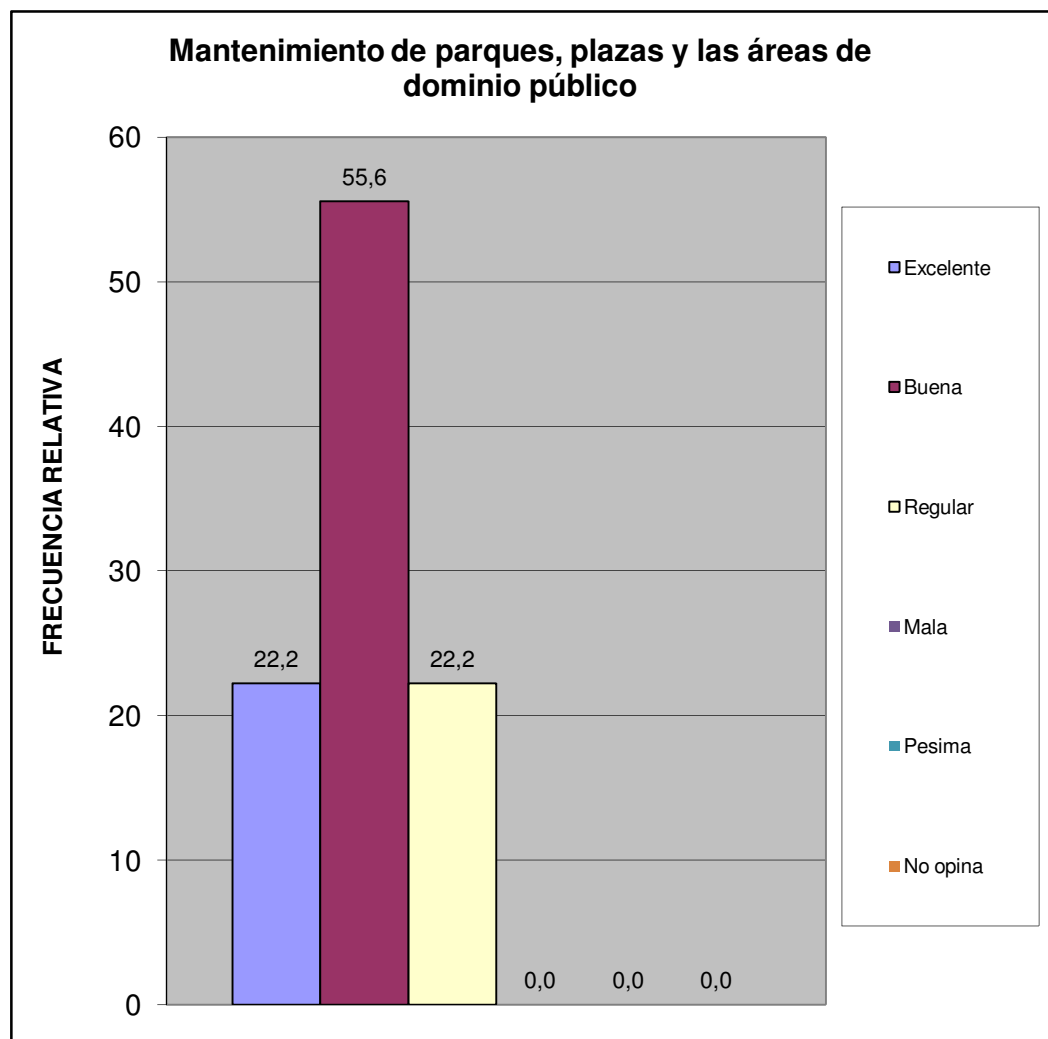

Norte B	Urb. Bosqueserino
---------	-------------------

¿En su comunidad tienen alguno de estos problemas con el alumbrado público?	fa	%
Insuficiente numero de postes de luz	6	18,2
Baja intensidad de los bombillos	4	12,1
Postes mal ubicados	0	0,0
Los bombillos no se reponen a tiempo	9	27,3
Los delincuentes rompen los bombillos	0	0,0
Otro	0	0,0
No Tiene Problema con el alumbrado publico	14	42,4
<b>TOTAL</b>	<b>33</b>	<b>100</b>

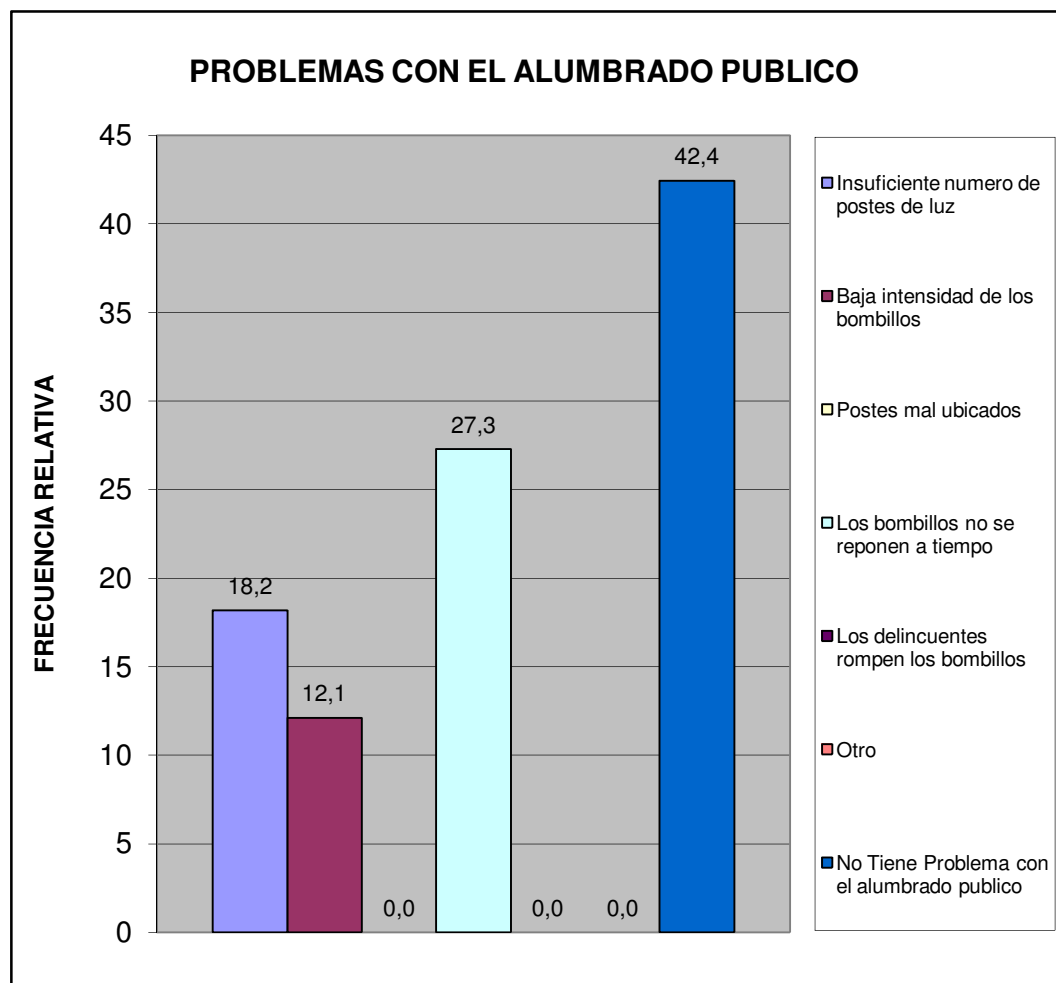

Norte B	Urb. Bosqueserino
---------	-------------------

¿En su comunidad han tenido alguno de estos problemas con el tendido eléctrico?	fa	%
Exceso de cables conectados a los postes	2	6,7
Obstrucción por cableado muy bajo	0	0,0
Ramas de arboles enredadas en el cableado	2	6,7
Tendido eléctrico obsoleto	3	10,0
Poca cantidad de transformadores	1	3,3
Otro	0	0,0
No Tiene Problema	22	73,3
<b>TOTAL</b>	<b>30</b>	<b>100</b>

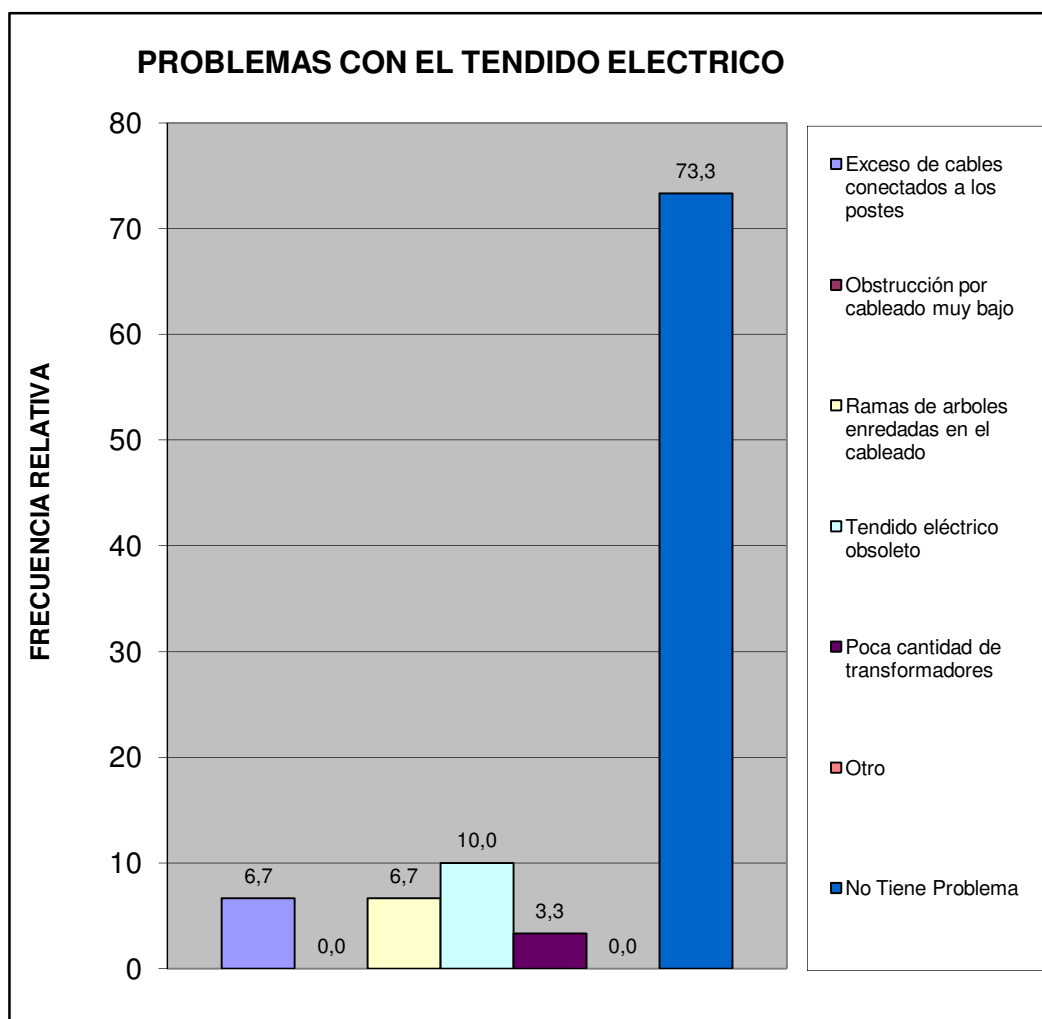

Norte B	Urb. Bosqueserino
---------	-------------------



¿En esta Vivienda la basura?	fa	%
Es recogida por el servicio de aseo urbano	27	100,0
Se Deposita en Container Colectivo	0	0,0
No hay servicio de aseo urbano	0	0,0
<b>TOTAL</b>	<b>27</b>	<b>100</b>

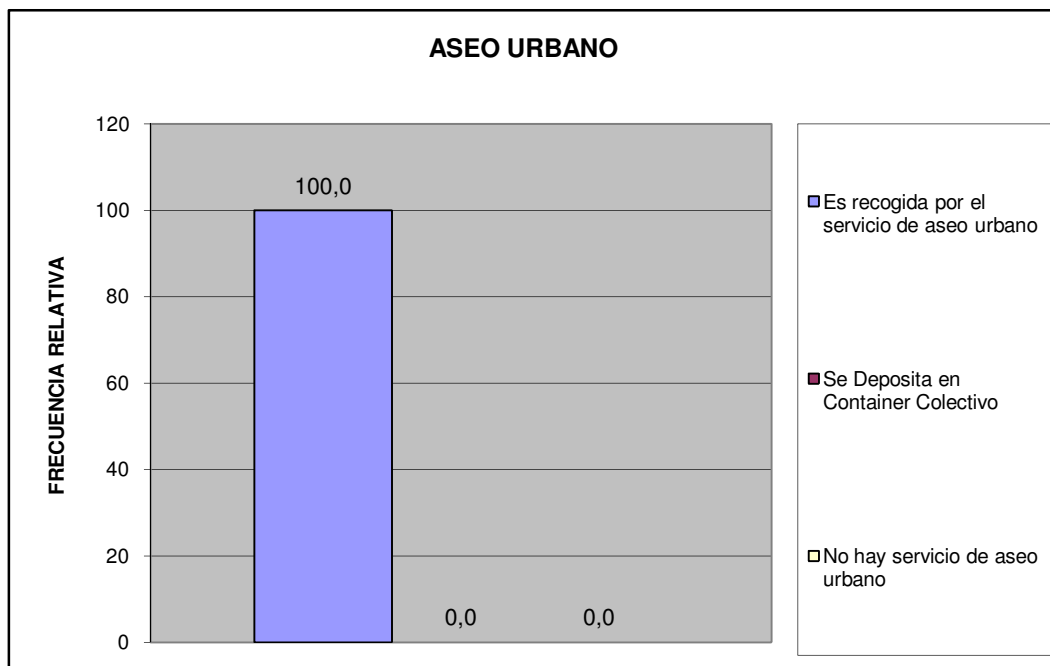

Norte B	Urb. Bosqueserino
---------	-------------------

¿En su comunidad tienen alguno de estos problemas con el servicio de aseo urbano?	fa	%
El camión pasa muy pocas veces	10	27,8
El camión no tiene días fijos para pasar	5	13,9
El camión no llega a la hora que le corresponde	3	8,3
Dejan la basura regada en la calle	0	0,0
Dejan muy hediondo el ambiente cuando pasan	2	5,6
La cuadrilla pide dinero	1	2,8
La cuadrilla es grosera con los vecinos	2	5,6
Otro	0	0,0
No Tiene Problemas con el Servicio de Aseo Urbano	13	36,1
<b>TOTAL</b>	<b>36</b>	<b>100</b>

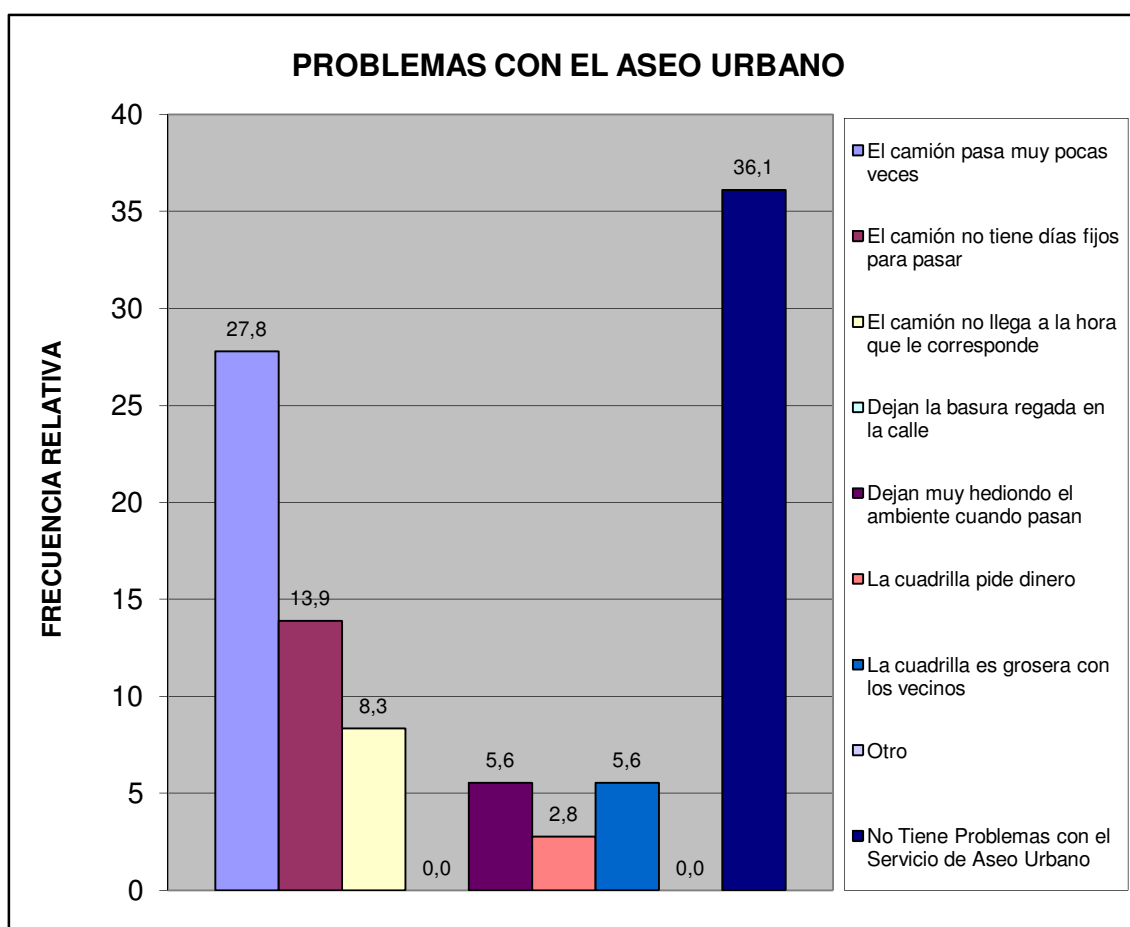

Norte B	Urb. Bosqueserino
---------	-------------------

Pobreza Estructural	fa	%
Hogares sin NBI (No Pobre)	19	70,4
Hogares con 1 NBI (Pobres)	8	29,6
Hogares con $\geq 2$ NBI (Pobre extremo)	0	0,0
<b>TOTAL</b>	<b>27</b>	<b>100</b>

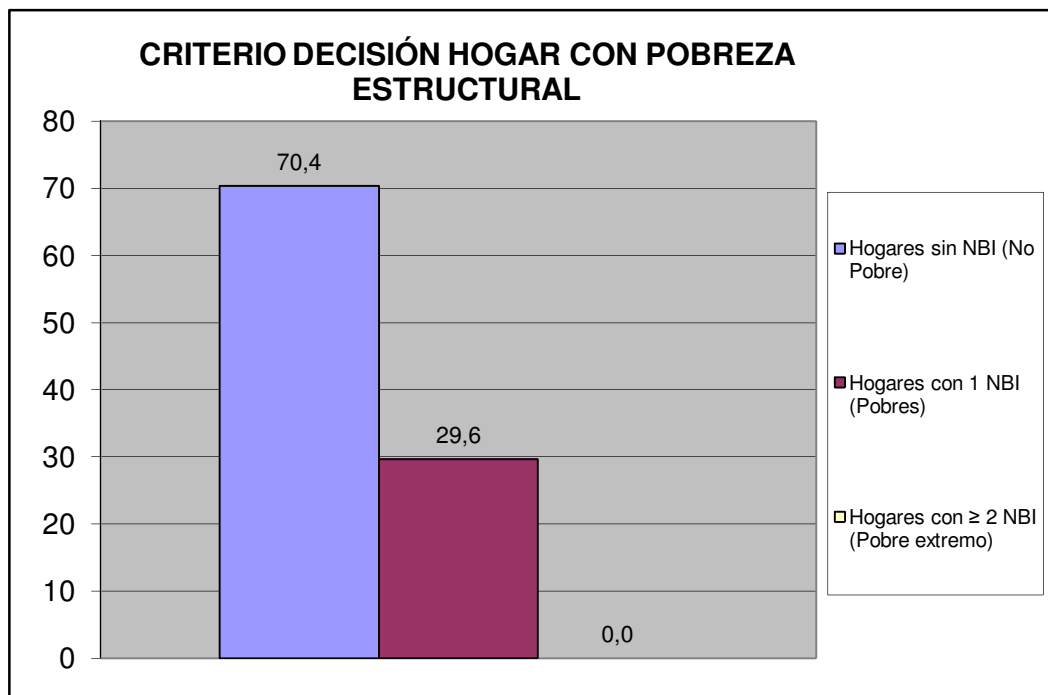

Norte B	Urb. Bosqueserino
---------	-------------------

## V.- MOVILIDAD Y MEDIOS DE TRANSPORTE PÚBLICO.

¿Cuál es el medio de transporte que más utilizan los miembros del hogar?	fa	%
Autobús Publico	12	36,4
Vehículo particular	19	57,6
Motocicleta	1	3,0
Bicicleta	0	0,0
Caminando	1	3,0
Ruta de Trabsporte de la Alcaldia de san Diego	0	0,0
Otro	0	0,0
<b>TOTAL</b>	<b>33</b>	<b>100</b>

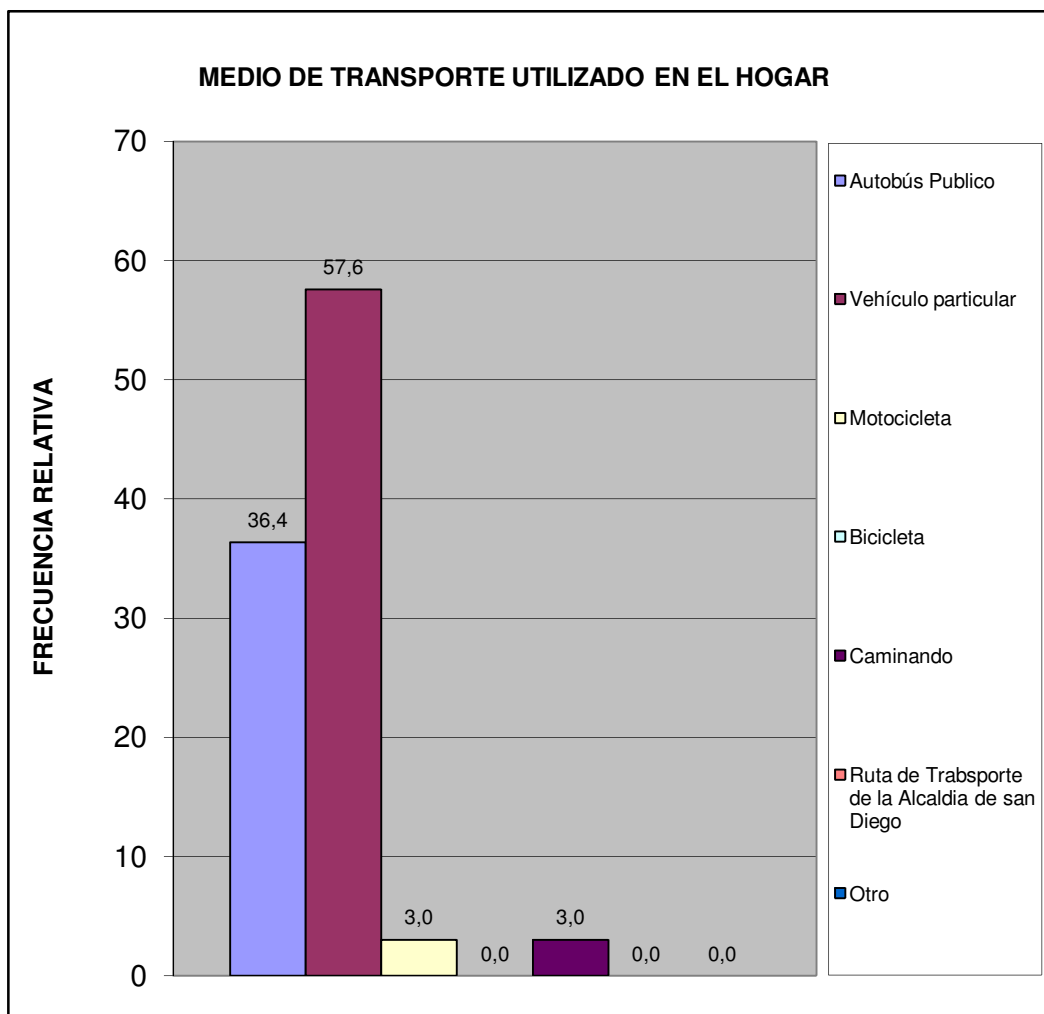

Norte B	Urb. Bosqueserino
---------	-------------------

¿Cuál es el problema más importante que afronta el transporte público?	fa	%
La inseguridad dentro de la unidad (atracos, robos, agresiones físicas)	13	36,1
La falta de limpieza	1	2,8
El tiempo que tardan en llegar al destino	2	5,6
El tiempo que se tarda esperándolos en la parada	1	2,8
El mal estado de la unidad	4	11,1
La ciudad ha crecido y se siguen manteniendo las mismas rutas	3	8,3
La falta de supervisión del servicio de transporte	0	0,0
Maltrato de los operadores a los usuarios del sistema	5	13,9
Otro	1	2,8
Ningún miembro del hogar usa transporte público	6	16,7
No Sabe	0	0,0
<b>TOTAL</b>	<b>36</b>	<b>100</b>

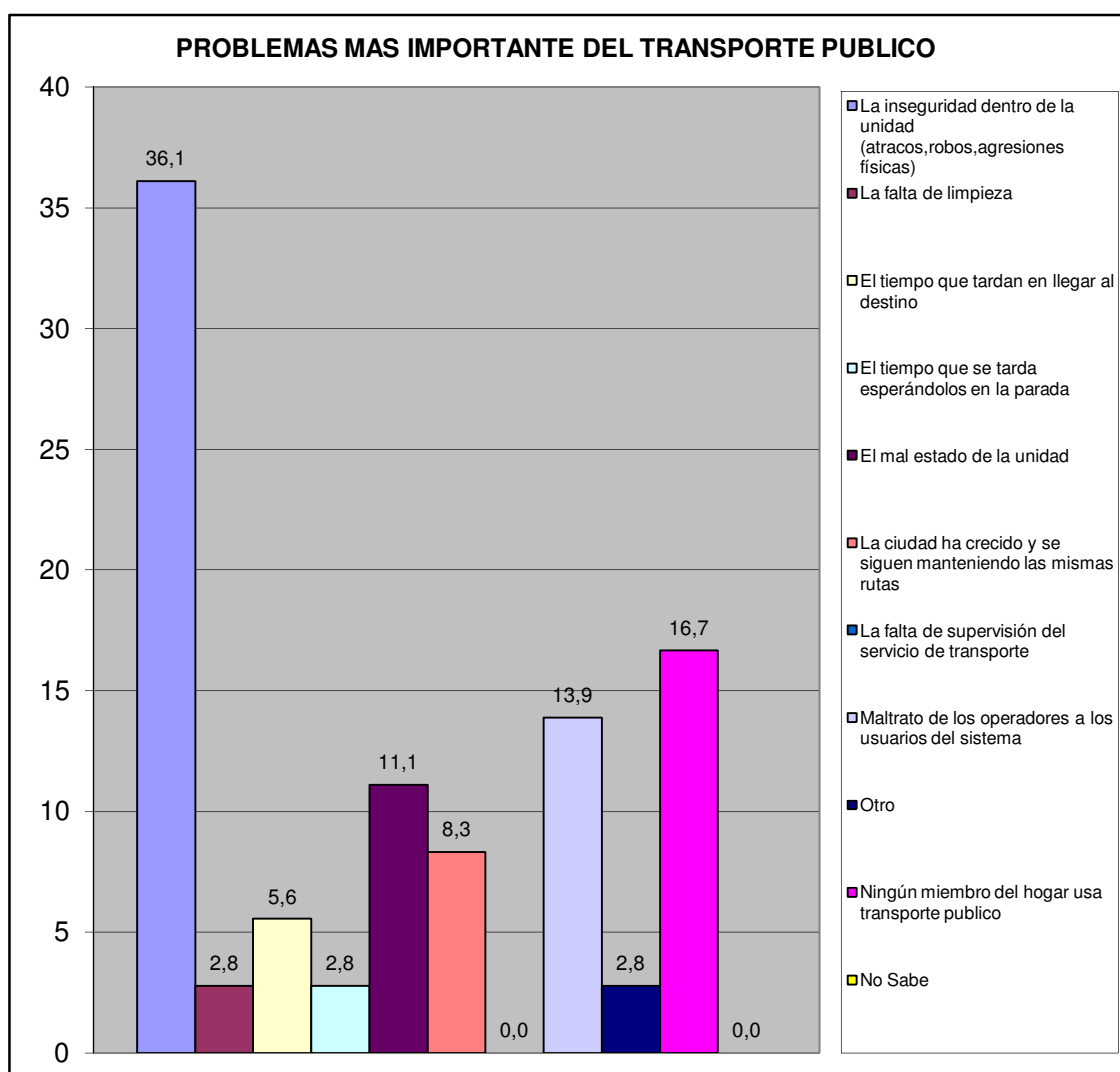

Norte B	Urb. Bosqueserino
---------	-------------------

## VI.- SEGURIDAD PÚBLICA.

¿Con que frecuencia la policia patrulla en la calle donde está ubicada su vivienda?	fa	%
Diario	2	7,4
Interdiario	8	29,6
Semanal	8	29,6
No patrullan	7	25,9
No sabe	2	7,4
No responde	0	0,0
<b>TOTAL</b>	<b>27</b>	<b>100</b>

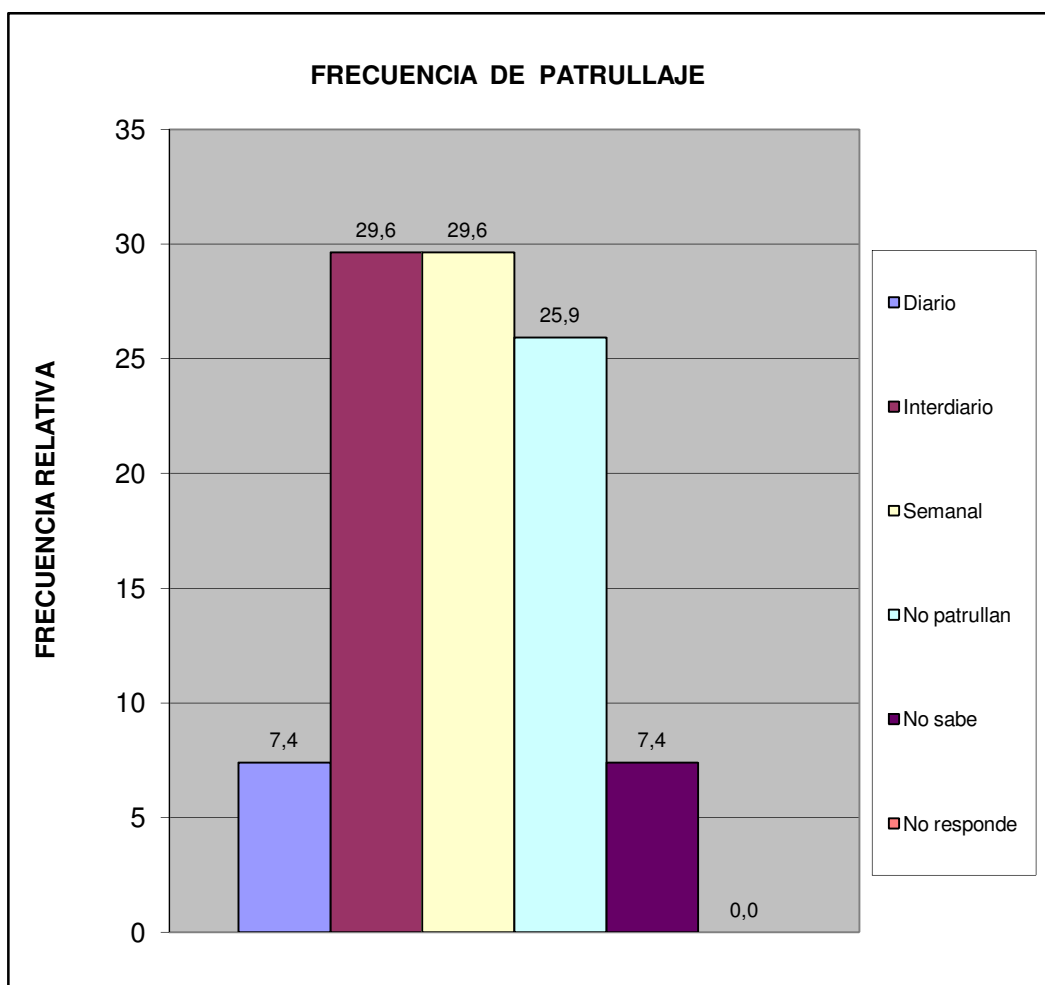

Norte B	Urb. Bosqueserino
---------	-------------------

¿En los últimos seis meses se han cometido delitos en su comunidad?	fa	%
Si	14	51,9
No	12	44,4
No sabe	1	3,7
No Responde	0	0,0
<b>Total</b>	<b>27</b>	<b>100</b>

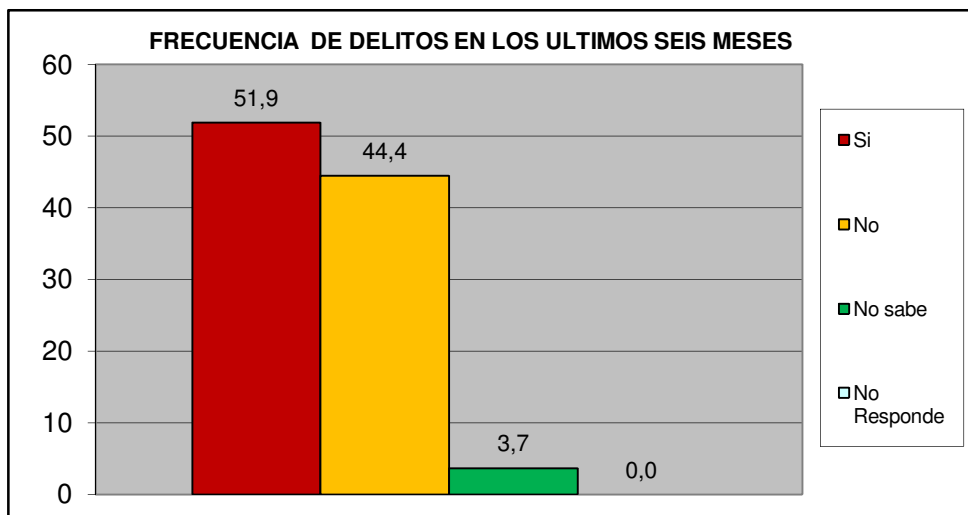

¿Ha presentado usted alguna denuncia ante los organismos competentes?	fa	%
Si	5	35,7
No	9	64,3
<b>TOTAL</b>	<b>14</b>	<b>100</b>

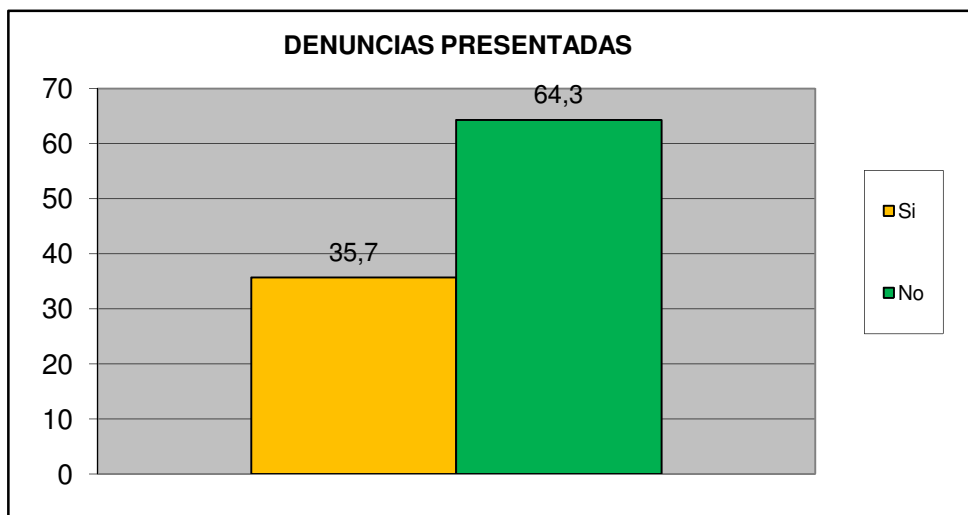

<b>Norte B</b>	<b>Urb. Bosqueserino</b>
----------------	--------------------------

¿Cómo evalúa usted la gestión de la Policía municipal de San Diego?	fa	%
Excelente	0	0,0
Buena	6	22,2
Regular	16	59,3
Mala	2	7,4
Pésima	1	3,7
No opina	2	7,4
<b>TOTAL</b>	<b>27</b>	<b>100</b>

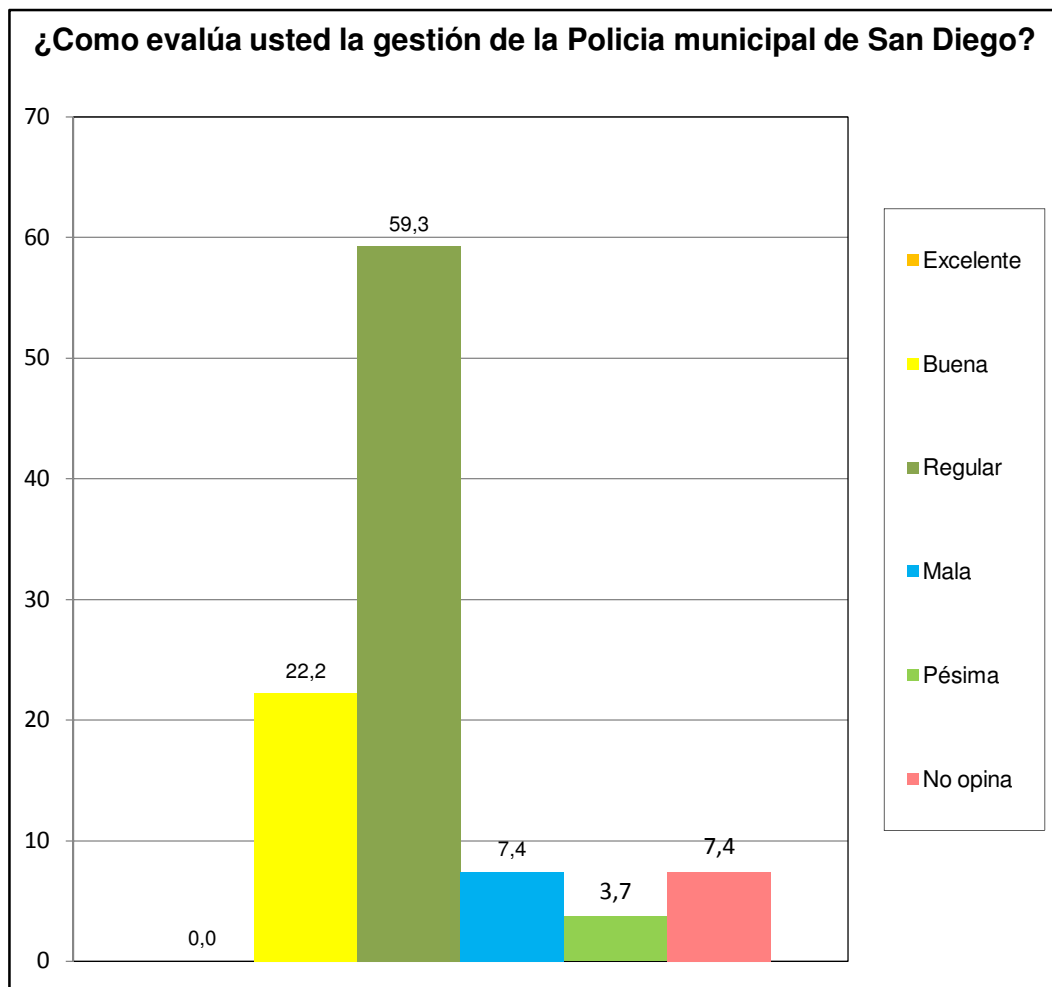

Norte B	Urb. Bosqueserino
---------	-------------------



¿Ha solicitado y/o recibido servicio de bomberos y/o ambulancias por parte de la Fundación Cuerpo de Bomberos de San Diego?	fa	%
Si	3	11,1
No	24	88,9
No Sabe	0	0,0
No Responde	0	0,0
<b>TOTAL</b>	<b>27</b>	<b>100</b>

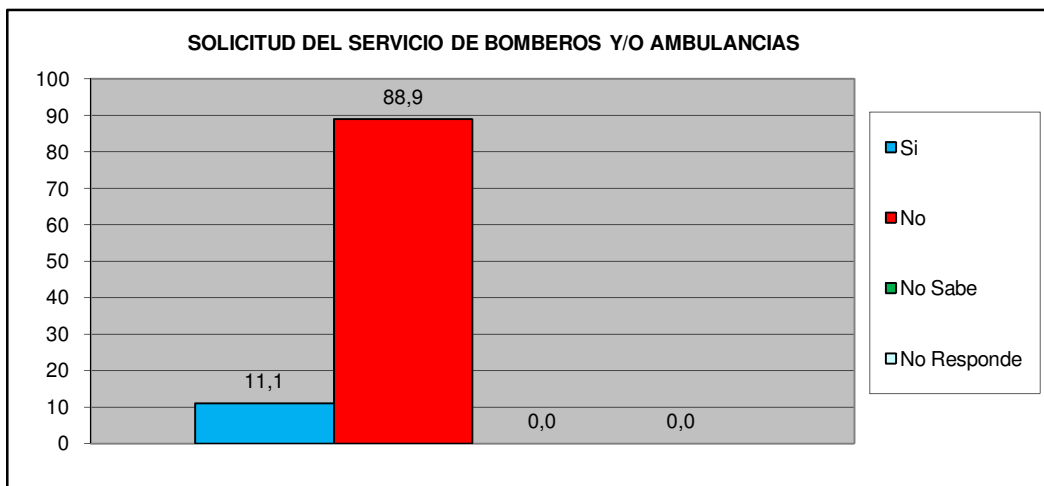

¿En Caso de ser positivo, quedo satisfecho con el servicio recibido por parte de la Fundación Cuerpo de Bomberos de San Diego?	fa	%
Si	1	33,3
No	2	66,7
No Sabe	0	0,0
No Responde	0	0,0
<b>TOTAL</b>	<b>3</b>	<b>100</b>

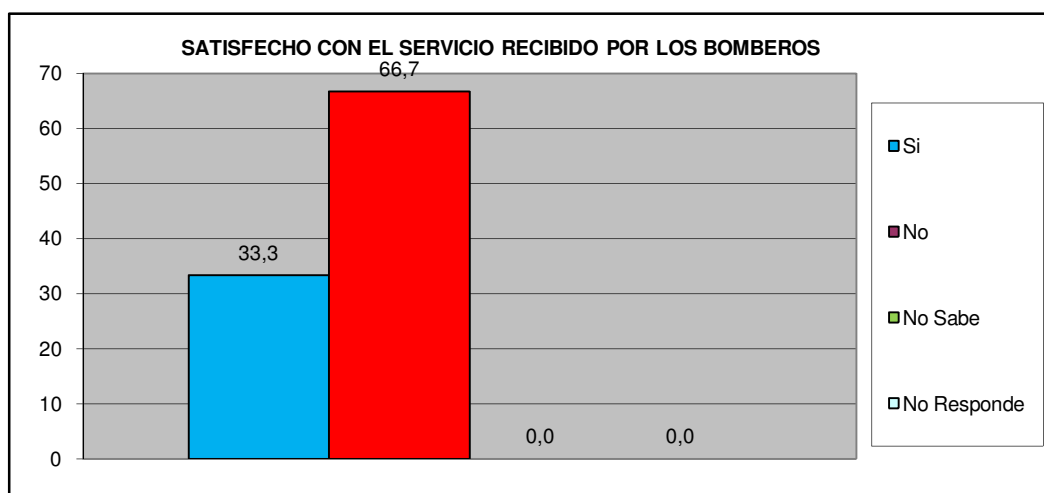

<b>Norte B</b>	<b>Urb. Bosqueserino</b>
----------------	--------------------------

## VII.- EDUCACIÓN.

Como Evalúa Ud. La calidad ACADÉMICA de los preescolares de la Alcaldía y de la escuela Municipal Monseñor Luis E. Henríquez.	fa	%
Excelente	5	18,5
Buena	11	40,7
Regular	1	3,7
Mala	0	0,0
Pésima	0	0,0
No Sabe / No opina	10	37,0
<b>TOTAL</b>	<b>27</b>	<b>100</b>

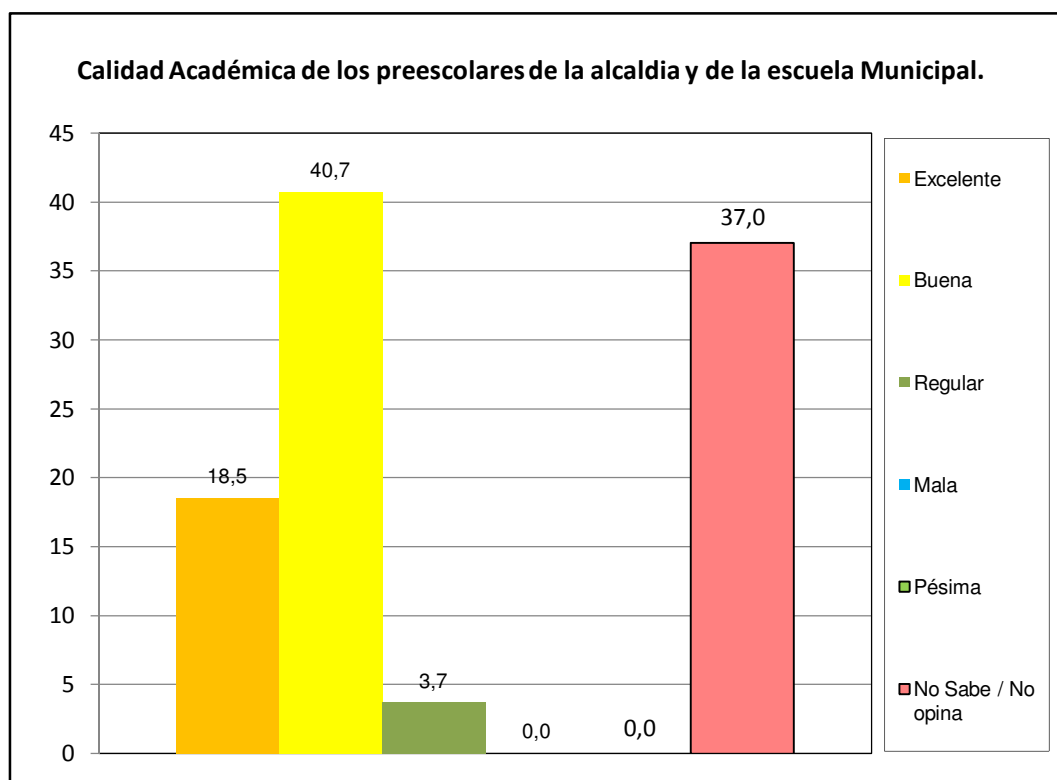

Norte B	Urb. Bosqueserino
---------	-------------------

# VIII.- CAPACIDAD DE ACCESO DEL HOGAR A LOS SERVICIOS DE SALUD.

		fa	%
¿Alguna vez usted o algún miembro de su hogar ha dejado de comprar medicinas prescritas debido a su costo?	Si	9	33,3
	No	18	66,7
TOTAL		27	100

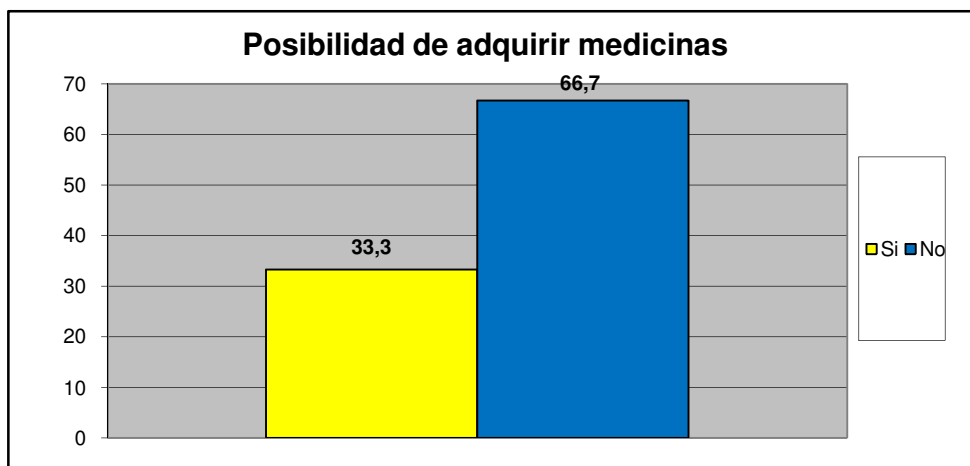

		fa	%
¿Presenta Ud o algun miembro de su familia dificultad para acceder a los servicios de salud?	Si	12	44,4
	No	15	55,6
TOTAL		27	100

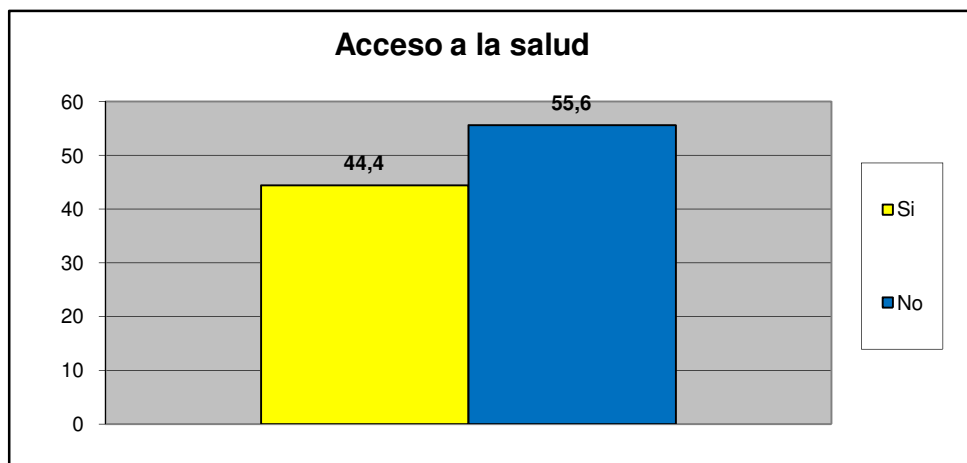

Norte B	Urb. Bosqueserino
---------	-------------------

Principal causa para no acceder al Servicio de Salud	fa	%
Nos queda lejos de nuestra casa	0	0,0
No nos atienden el mismo día	0	0,0
Son muy costosos los tratamientos médicos	1	8,3
son muy costosas las consultas medicas	1	8,3
el trato que recibimos no es el adecuado	0	0,0
Los horarios de atención al publico son reducidos	0	0,0
Otra	10	83,3
No sabe	0	0,0
No Responde	0	0,0
<b>TOTAL.</b>	<b>12</b>	<b>100</b>

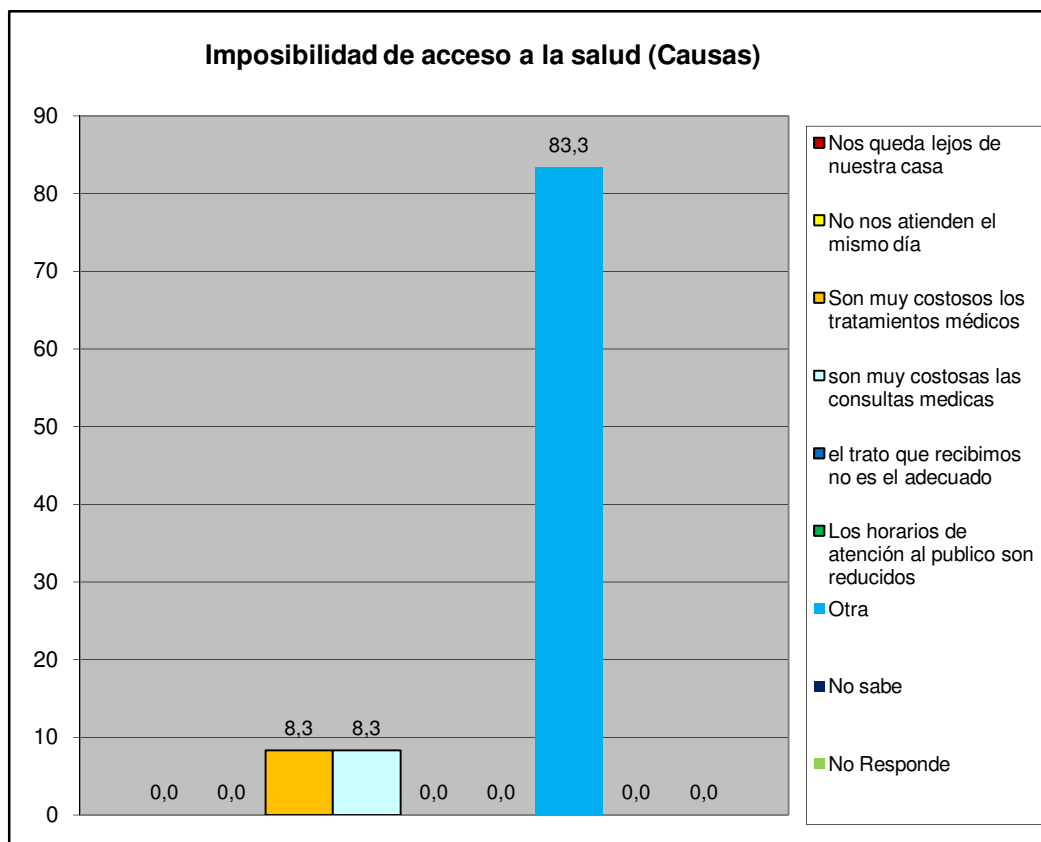

Norte B	Urb. Bosqueserino
---------	-------------------

## IX.- EVALUACIÓN DE LA GESTIÓN MUNICIPAL

¿Asistió Usted a la Feria Navideña (BAZAR) de San Diego?	fa	%
Si	27	100,0
No	0	0,0
<b>TOTAL</b>	<b>27</b>	<b>100</b>

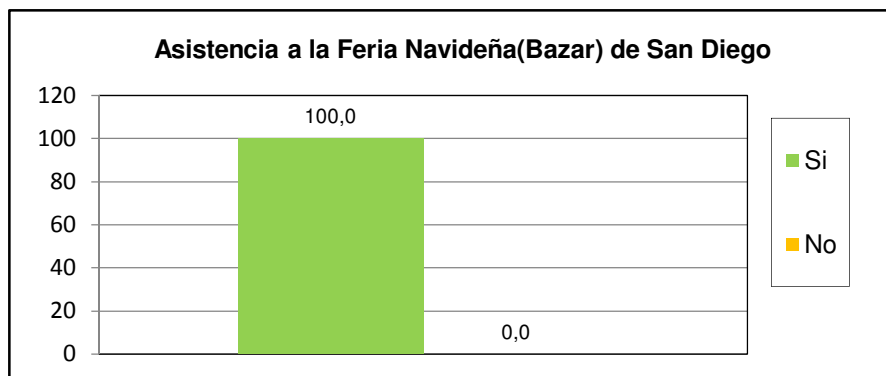

¿Cuál es la percepción que Usted tiene de la Feria Navideña (BAZAR) de San Diego?	fa	%
Excelente	6	22,2
Buena	18	66,7
Regular	3	11,1
Mala	0	0,0
Pésima	0	0,0
No opina	0	0,0
<b>TOTAL</b>	<b>27</b>	<b>100</b>

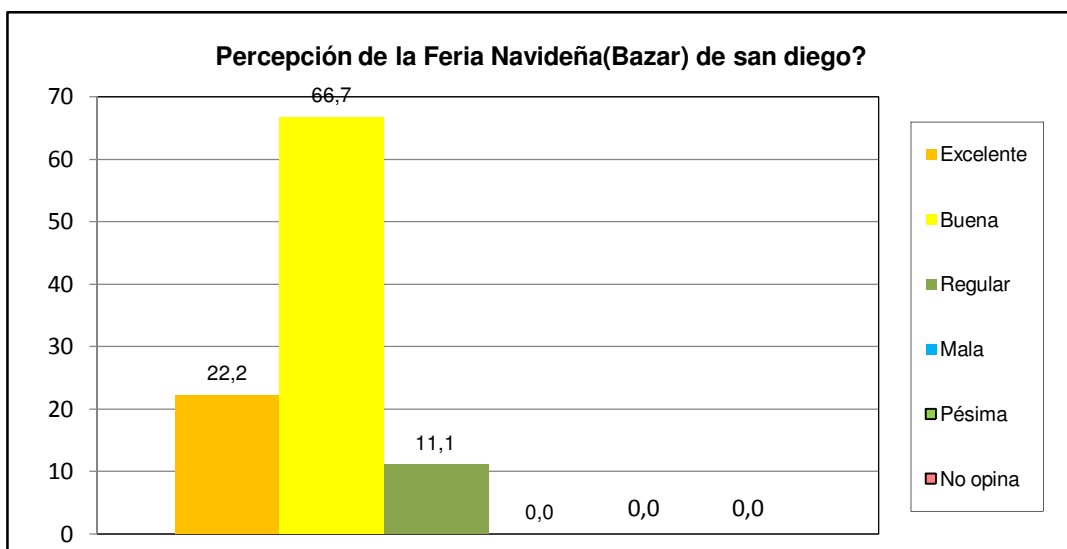

<b>Norte B</b>	<b>Urb. Bosqueserino</b>
----------------	--------------------------

¿Posee su inmueble el carnet de servicios municipales?	fa	%
Si	11	40,7
No	12	44,4
No sabe	3	11,1
No Responde	1	3,7
<b>TOTAL</b>	<b>27</b>	<b>100</b>

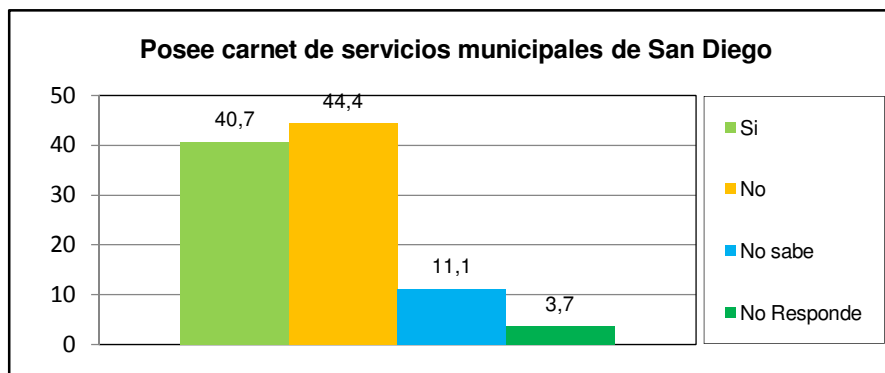

¿Cuál es la percepción de la planta embotelladora de Agua Potable y de los puntos de distribución de San Diego?	fa	%
Excelente	6	22,2
Buena	16	59,3
Regular	2	7,4
Mala	0	0,0
Pésima	1	3,7
No opina	2	7,4
<b>TOTAL</b>	<b>27</b>	<b>100</b>

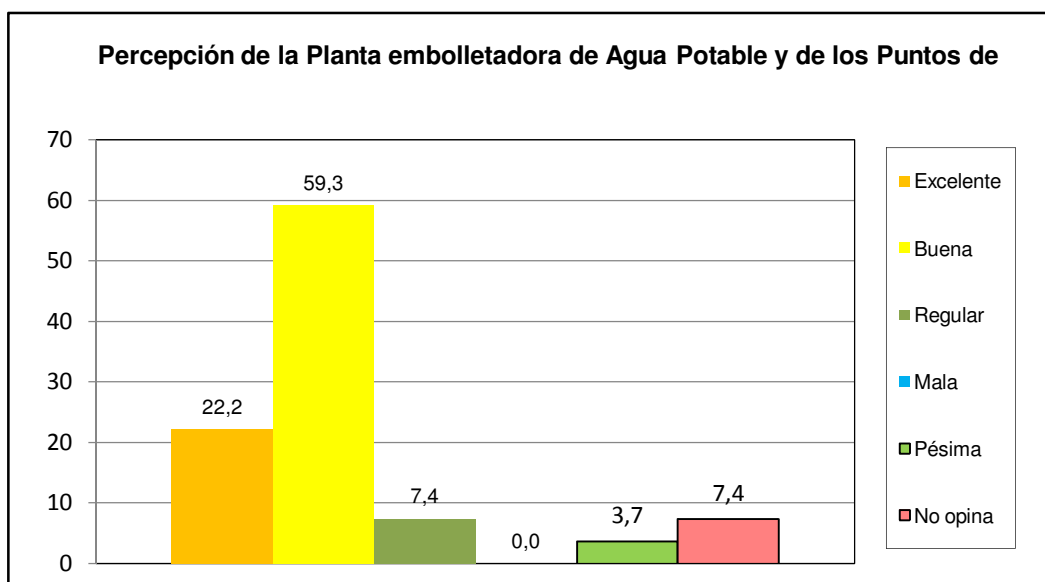

<b>Norte B</b>	<b>Urb. Bosqueserino</b>
----------------	--------------------------

¿Como evalua usted la gestion municipal?	fa	%
Excelente	1	3,7
Buena	12	44,4
Regular	9	33,3
Mala	1	3,7
Pésima	3	11,1
No opina	1	3,7
<b>TOTAL</b>	<b>27</b>	<b>100</b>

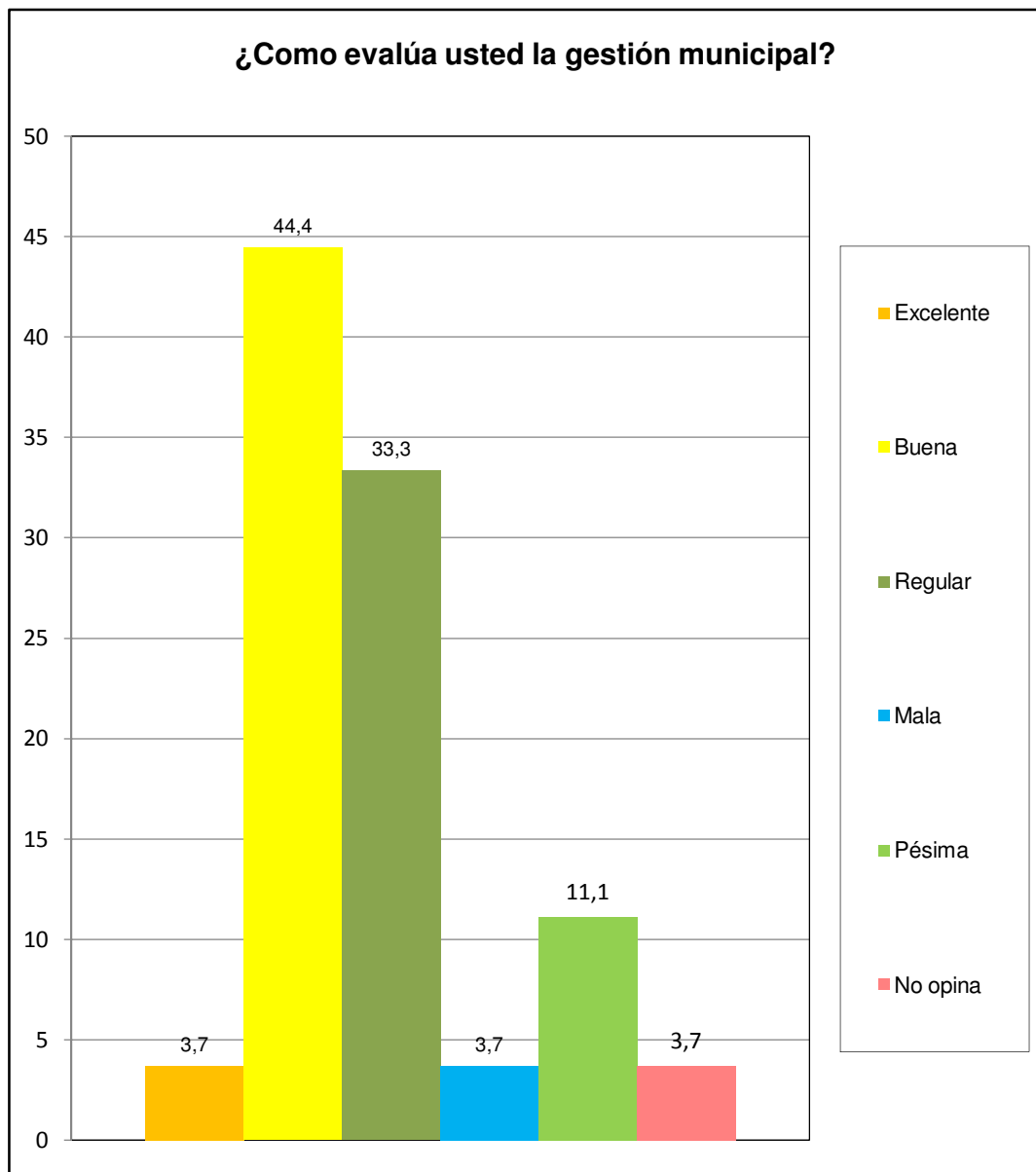

Norte B	Urb. Bosqueserino
---------	-------------------