



República Bolivariana de Venezuela  
Estado Carabobo  
Sala Técnica del Consejo Local de Planificación Pública  
del Municipio San Diego

Indice de Bienestar Humano Municipal de San Diego 2015.

**DECODIFICACION DE RESULTADOS DEL INSTRUMENTO**

**I.- DATOS DE LOCALIZACIÓN DE LA VIVIENDA.**

Sector	Nombre de Residencia o urbanismo
Norte B	Urb. Parqueserino

**II.- SITUACIÓN SOCIOECONÓMICA.**

Características de la Vivienda	fa	%
Mansión.	0	0,0
Quinta o Casa quinta.	0	0,0
Townhouse.	0	0,0
Casa.	27	100,0
Apartamento.	0	0,0
Penthouse.	0	0,0
Apartamento en casa (anexo).	0	0,0
Casa de Vecindad o Pensión.	0	0,0
Rancho.	0	0,0
Otra Clase de Vivienda.	0	0,0
<b>TOTAL</b>	<b>27</b>	<b>100</b>

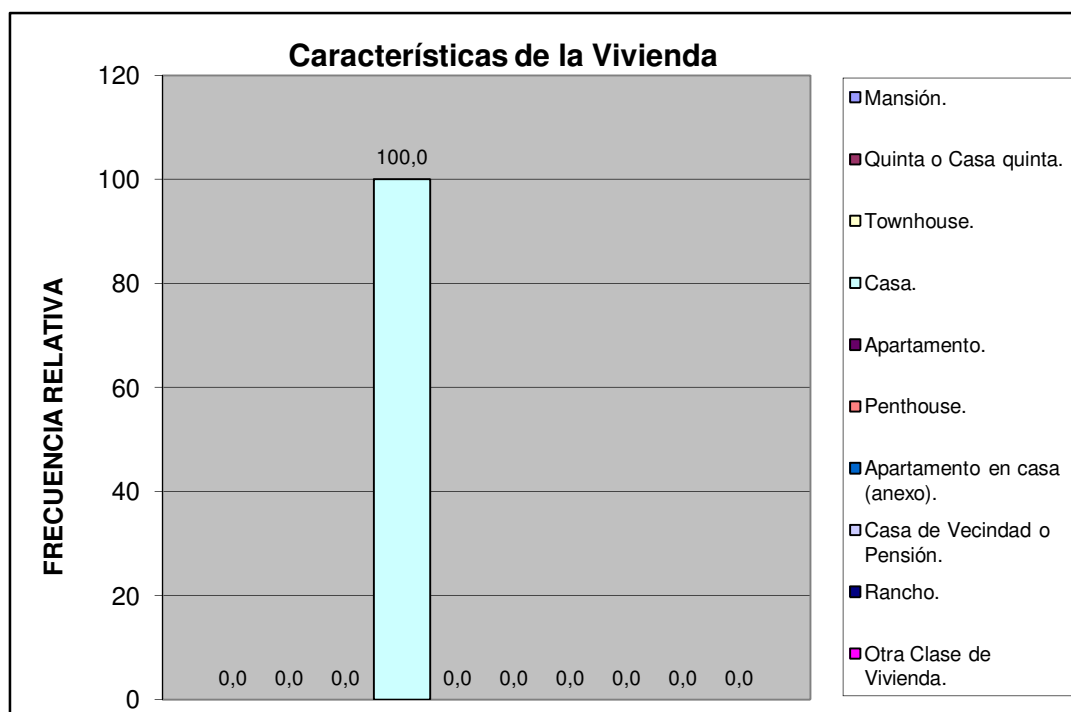

Norte B	Urb. Parqueserino
---------	-------------------

Material de Construcción Predominante en Paredes	fa	%
Bloque o ladrillo frisado	24	88,9
Bloque o ladrillo sin frisar	0	0,0
Concreto	3	11,1
Madera aserrada/formica/fibra de vidrio o similares	0	0,0
Adobe/tapia/baharaque	0	0,0
Caña/palma/tabla/carton piedra/similares	0	0,0
<b>TOTAL</b>	<b>27</b>	<b>100</b>

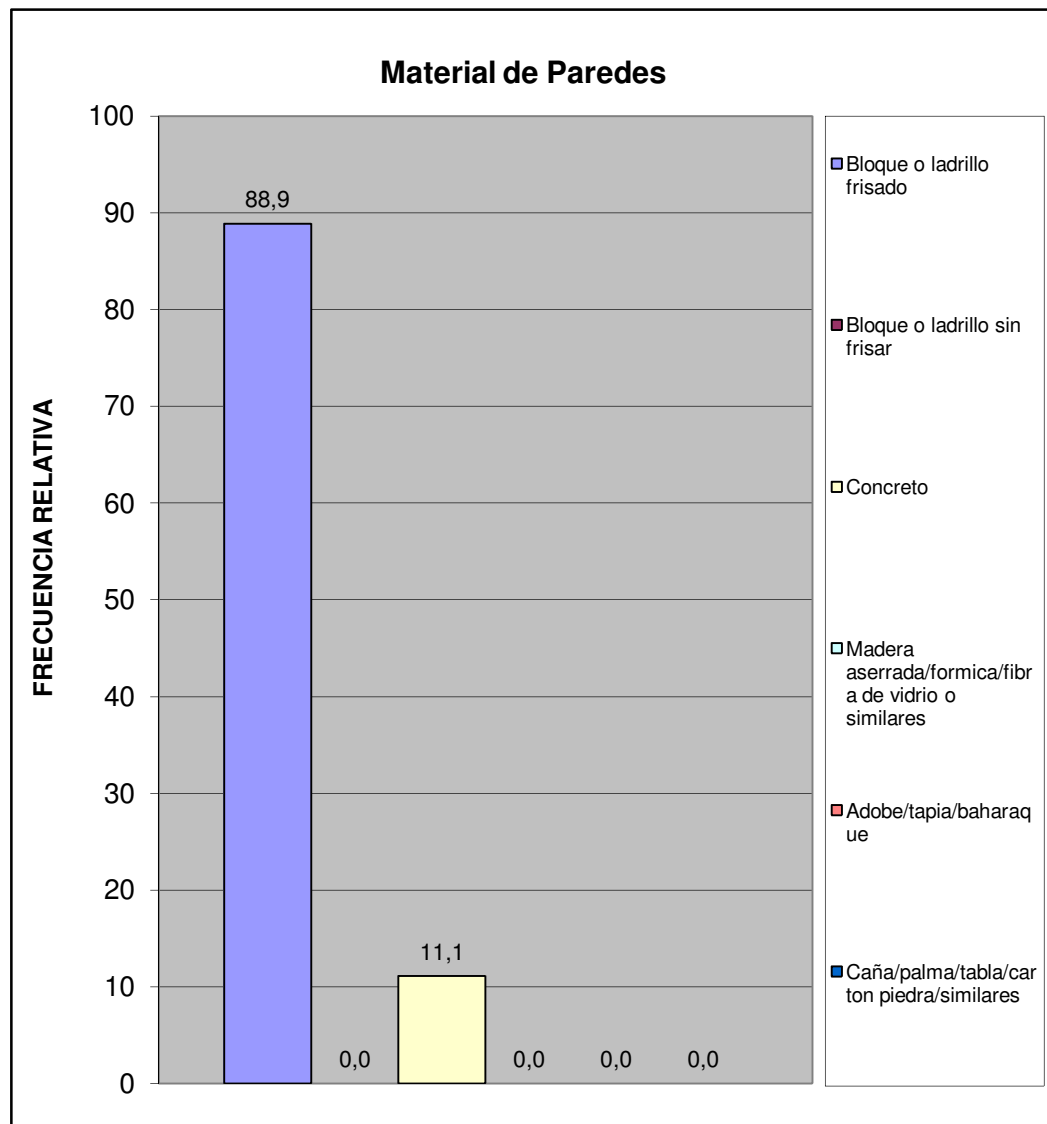

Norte B	Urb. Parqueserino
---------	-------------------

Material de Construcción Predominante en Pisos	fa	%
Mosaico/granito/vinil/cerámica/ladrillo	26	96,3
Terracota/parquet/alfombra y similares	0	0,0
Cemento Pulido	1	3,7
Cemento rustico	0	0,0
Tierra	0	0,0
Tablas/tablonos y similares	0	0,0
<b>TOTAL</b>	<b>27</b>	<b>100</b>

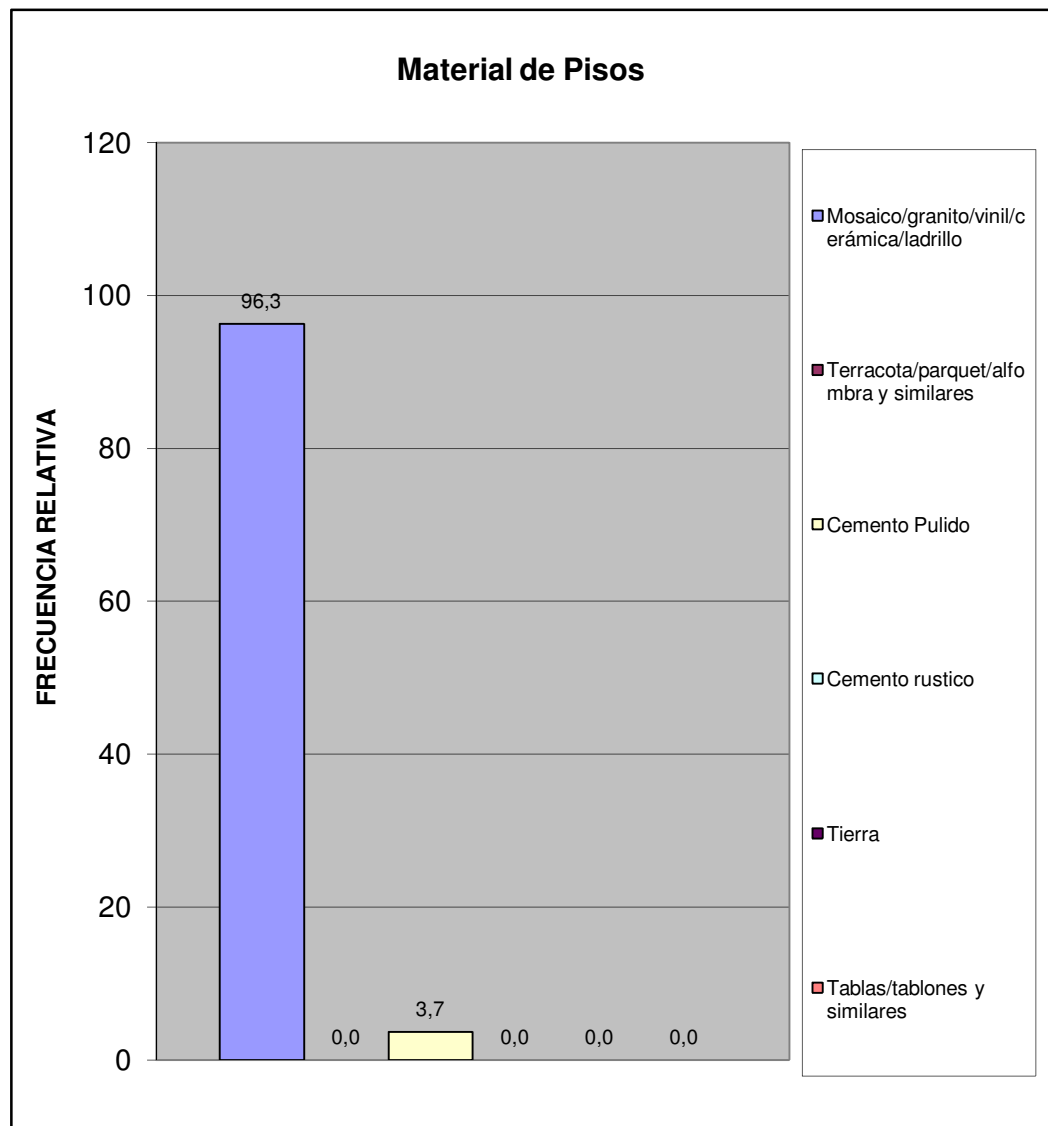

Norte B	Urb. Parqueserino
---------	-------------------

Material de Construcción Predominante en Techos	fa	%
Concreto Armado	24	88,9
Ladrillo-concreto	3	11,1
Fibra sintetica	0	0,0
Asbesto y similares	0	0,0
Laminas metalicas (Zinc y similares)	0	0,0
Tablas/tablonos y similares	0	0,0
Caña/palma y similar	0	0,0
<b>TOTAL</b>	<b>27</b>	<b>100</b>

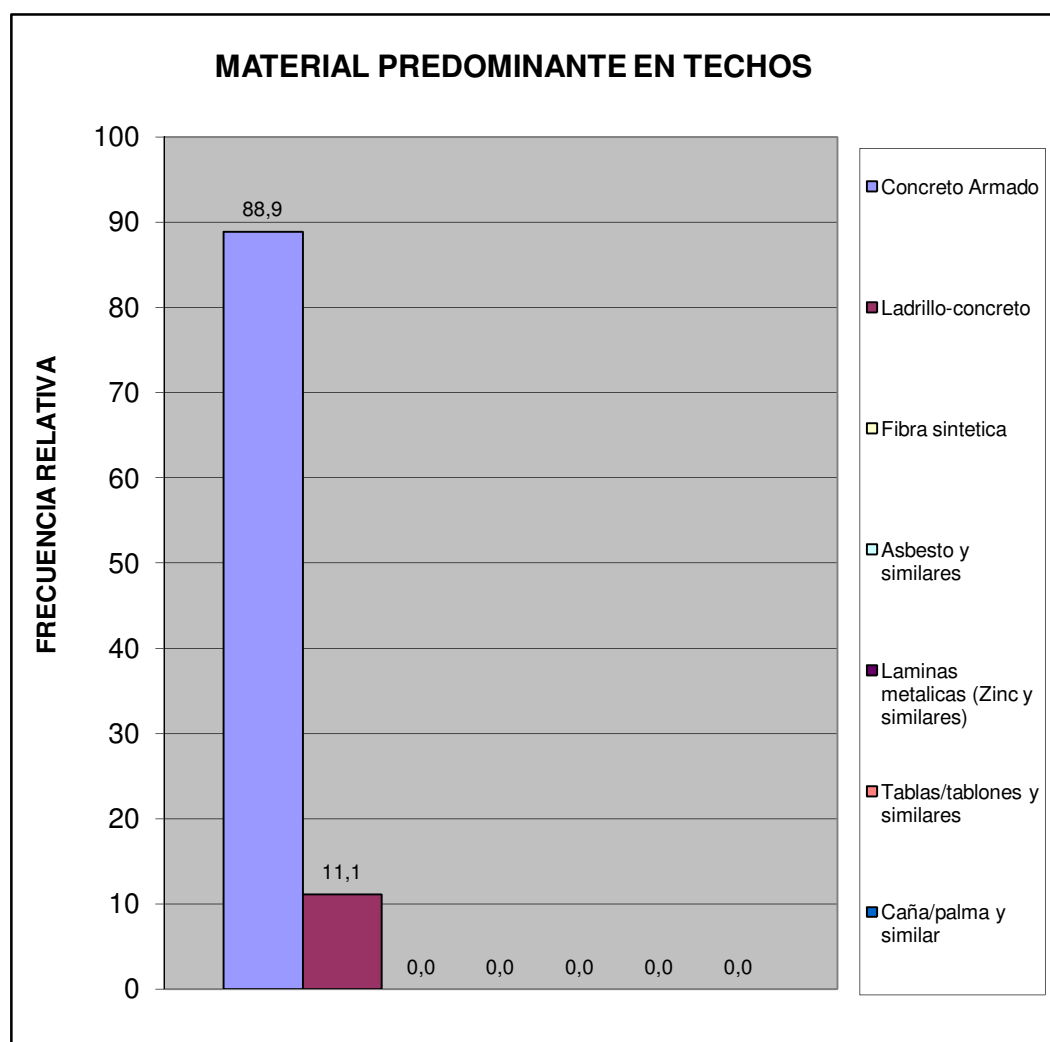

Norte B	Urb. Parqueserino
---------	-------------------

Hacinamiento Detectado	fa	%
Hogar Hacinado	0	0,0
Hogar No Hacinado	27	100,0
<b>Total</b>	<b>27</b>	<b>100</b>

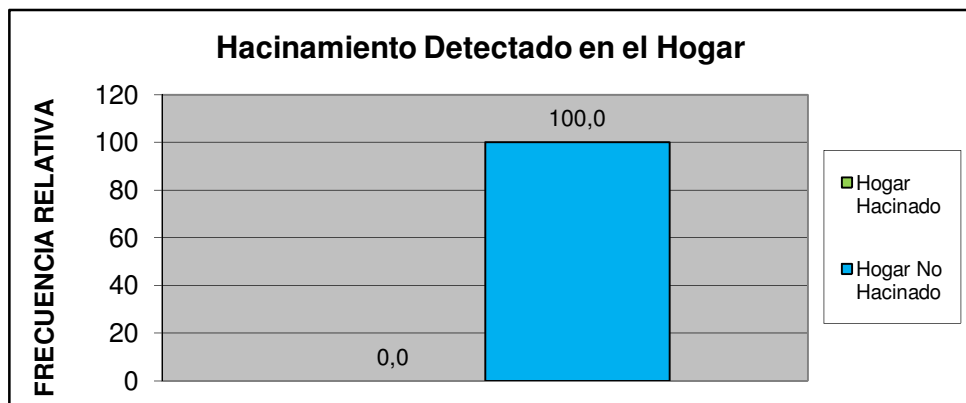

Ingreso Familiar	fa	%
Menos de Bs. 8.966	0	0,0
Entre Bs. 8.966 - 17.932	4	21,1
Entre Bs. 17.932 - 25.000	9	47,4
Entre Bs. 25.000 - 40.000	6	31,6
Mas de Bs. 40.000	0	0,0
<b>TOTAL</b>	<b>19</b>	<b>100</b>

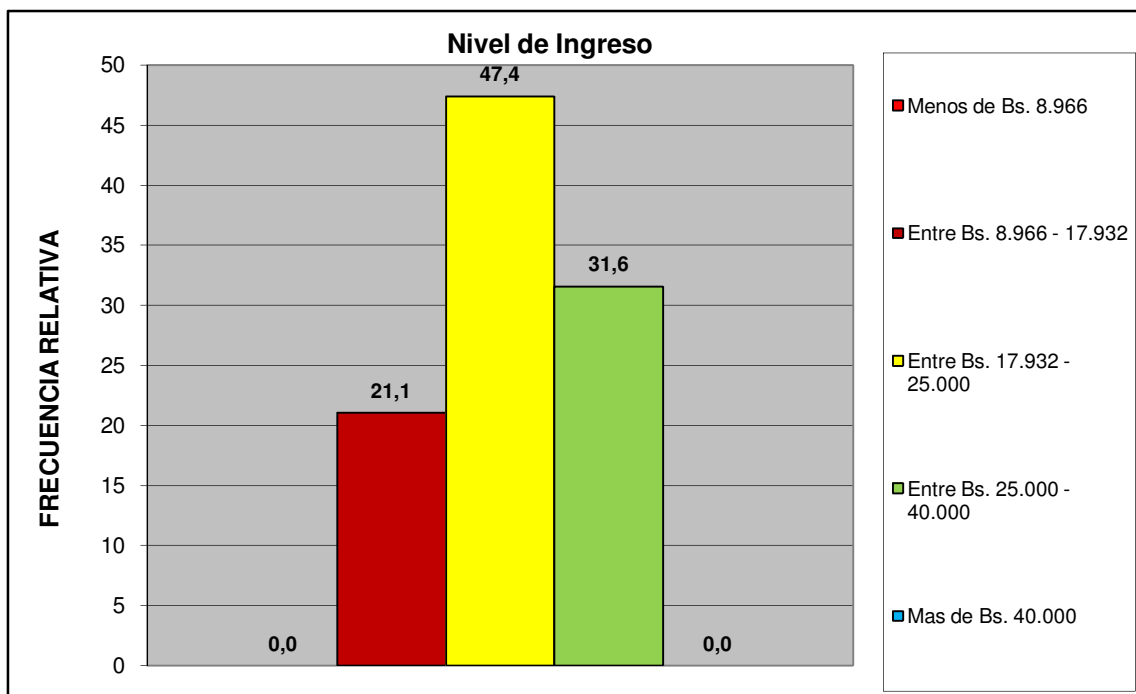

Norte B	Urb. Parqueserino
---------	-------------------

Criterio Linea de la Pobreza	fa	%
Hogar Pobre Extremo. Si ICANP < 1	0	0,0
Hogar Pobre Relativo. Si $1 \leq \text{ICAPC} < 2$	4	21,1
Hogar No Pobre. Si $\text{ICAPC} > 2$	15	78,9
<b>Total</b>	<b>19</b>	<b>100</b>

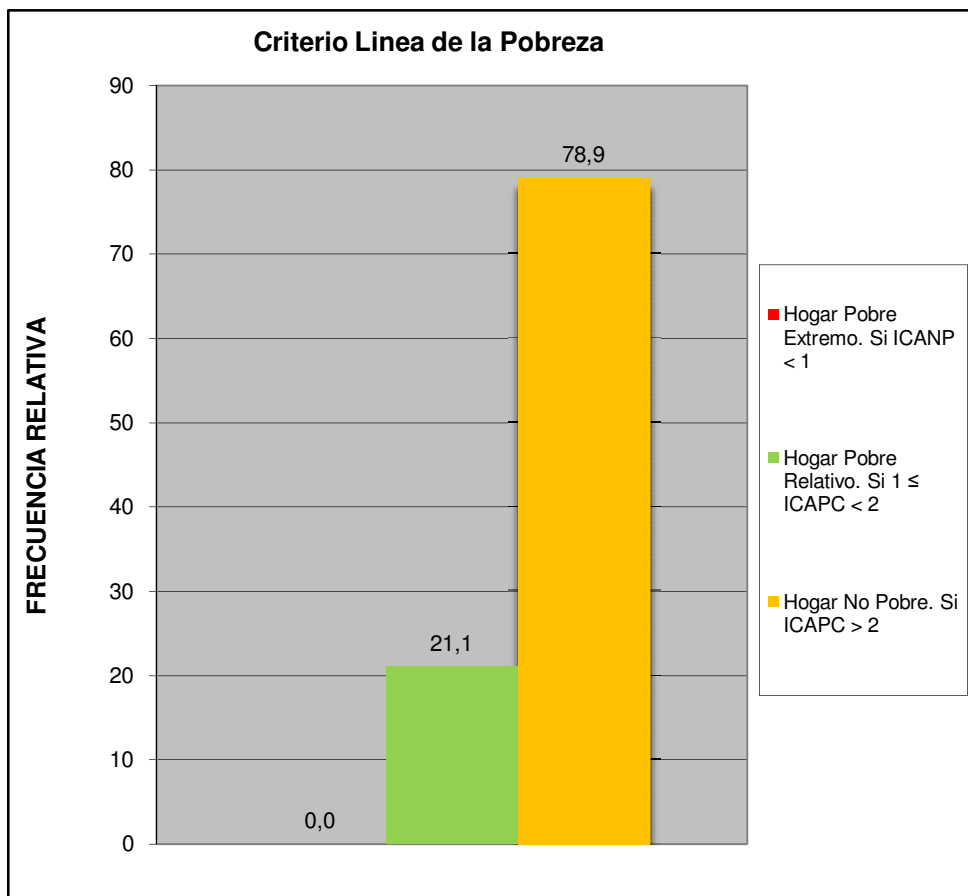

Norte B	Urb. Parqueserino
---------	-------------------

Cual es el nivel academico de los miembros de la familia que trabajan en el hogar:	fa	%
Primaria	1	3,7
Secundaria Inconclusa	0	0,0
Bachiller	4	14,8
Técnico Medio	1	3,7
Técnico Superior Universitario	2	7,4
Universitario	13	48,1
Universitario con postgrado	6	22,2
Otro	0	0,0
<b>TOTAL</b>	<b>27</b>	<b>100</b>

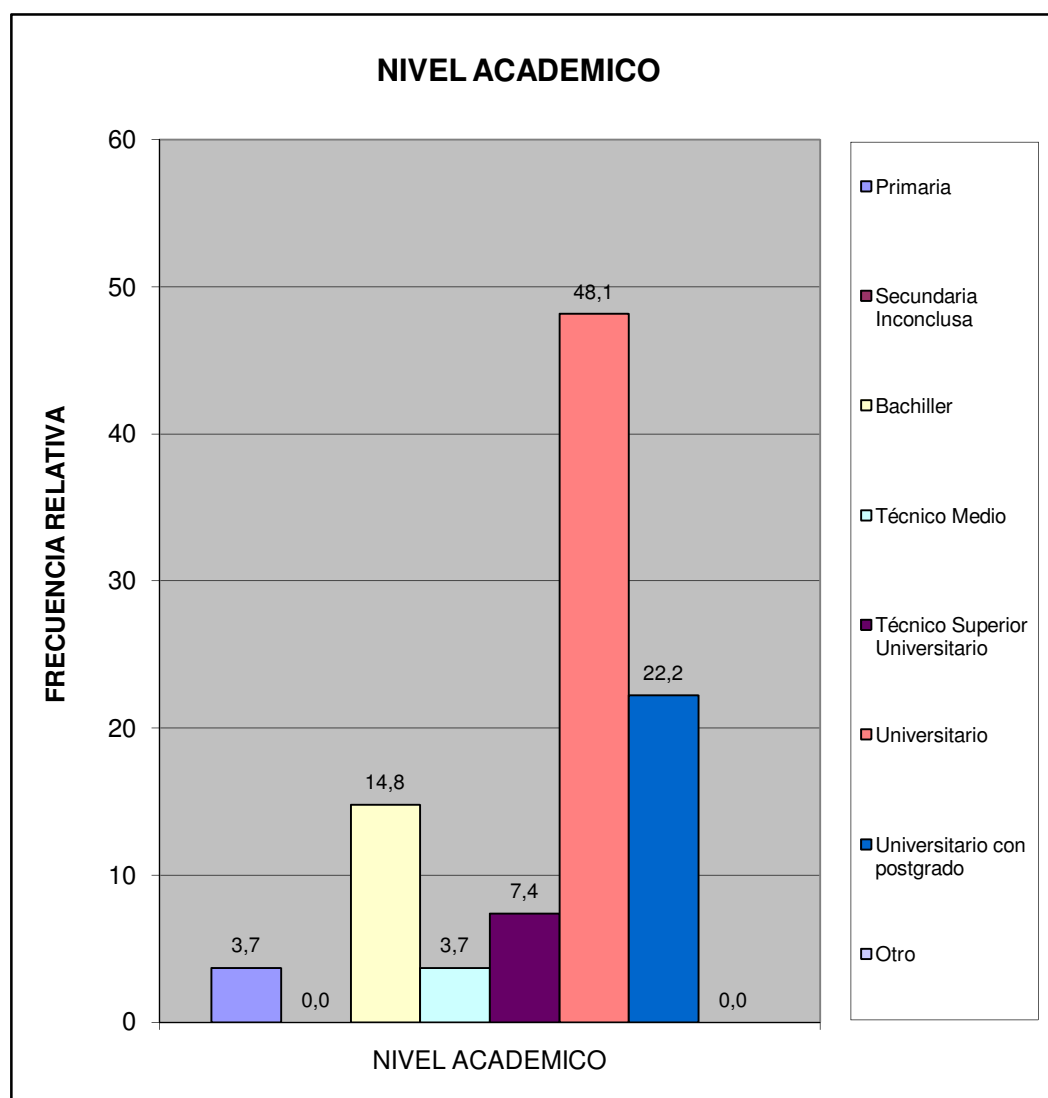

Norte B	Urb. Parqueserino
---------	-------------------

¿Cuales cree que son los principales problemas de su comunidad, por orden de prioridad del 1 mayor importancia al 8 menor importancia relativa?	fa	%
Deporte	101	10,4
Educación	119	12,2
Seguridad	191	19,7
Salud	138	14,2
Cultura y Recreación	83	8,5
Infraestructura	103	10,6
Servicios Públicos	147	15,1
Ambiente	90	9,3
<b>TOTAL</b>	<b>972</b>	<b>100</b>

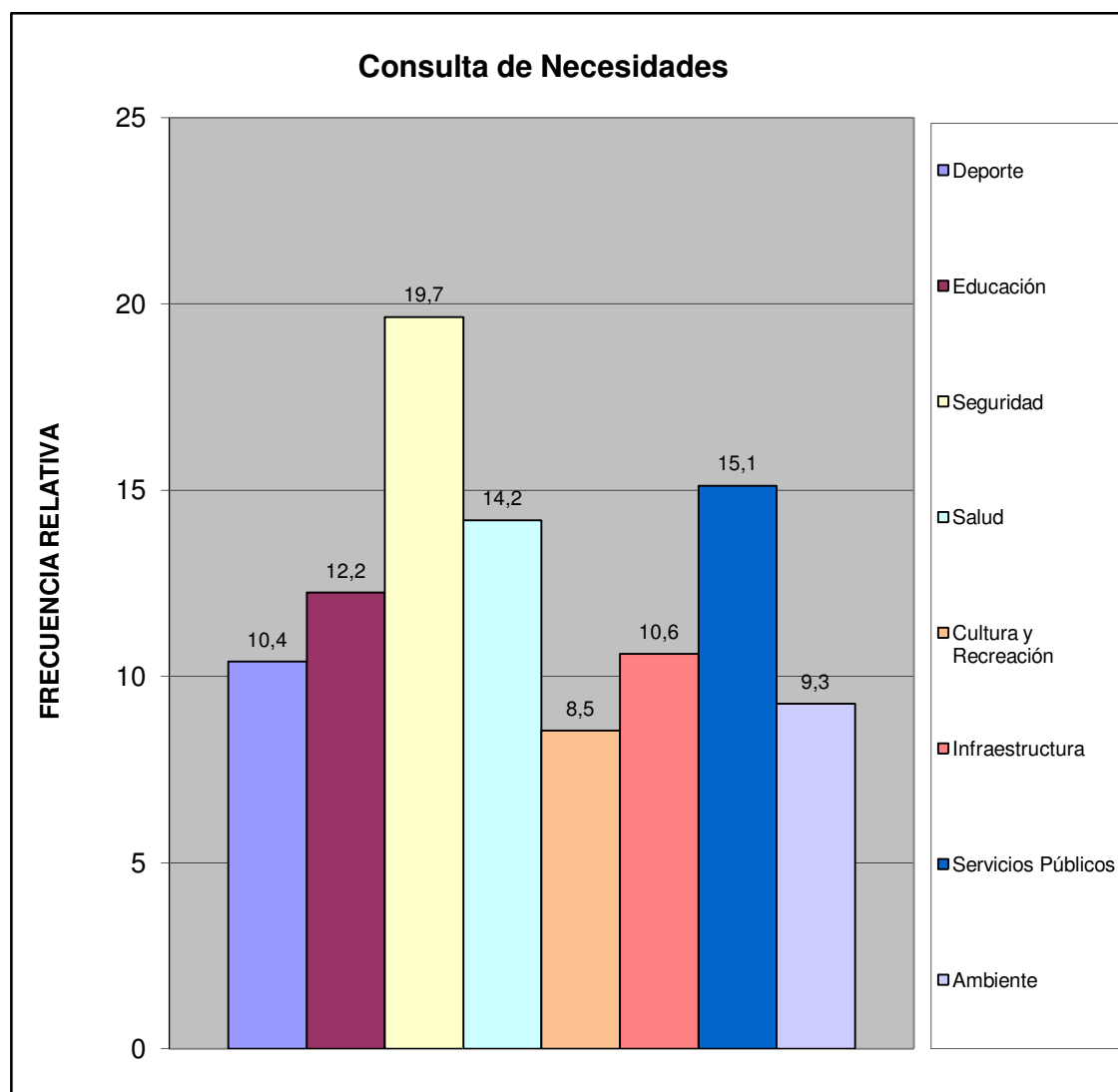

Norte B	Urb. Parqueserino
---------	-------------------

¿Considera usted que la inflación afecta la calidad de vida de su familia?	fa	%
Si	27	100,0
No	0	0,0
No Sabe	0	0,0
No Responde	0	0,0
<b>TOTAL</b>	<b>27</b>	<b>100</b>

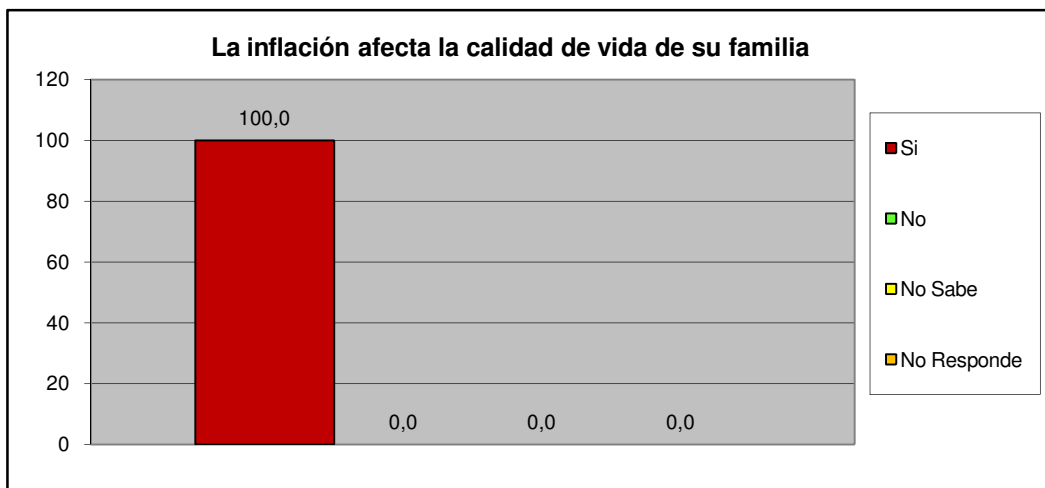

¿Considera usted que la escasez incrementa el costo de la canasta alimentaria?	fa	%
Si	26	96,3
No	1	3,7
No Sabe	0	0,0
No Responde	0	0,0
<b>TOTAL</b>	<b>27</b>	<b>100</b>

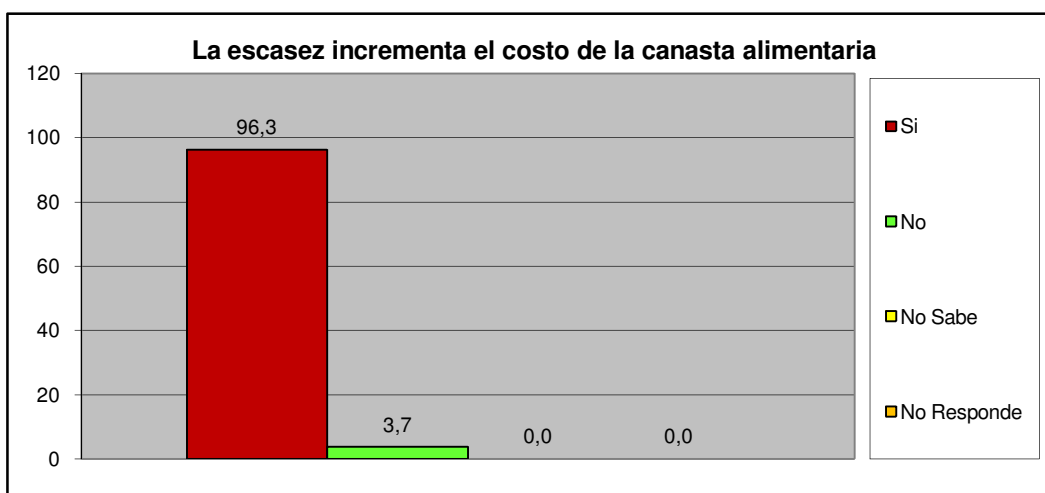

<b>Norte B</b>	<b>Urb. Parqueserino</b>
----------------	--------------------------

### III.- SERVICIOS PÚBLICOS.

A esta Vivienda llega el agua por:	fa	%
Acueducto o tubería	18	64,3
Camión Cisterna	2	7,1
Pila publica o estanque	0	0,0
Pozo con tubería o Bomba	8	28,6
Pozo o manantial protegido	0	0,0
Otro	0	0,0
<b>TOTAL</b>	<b>28</b>	<b>100</b>

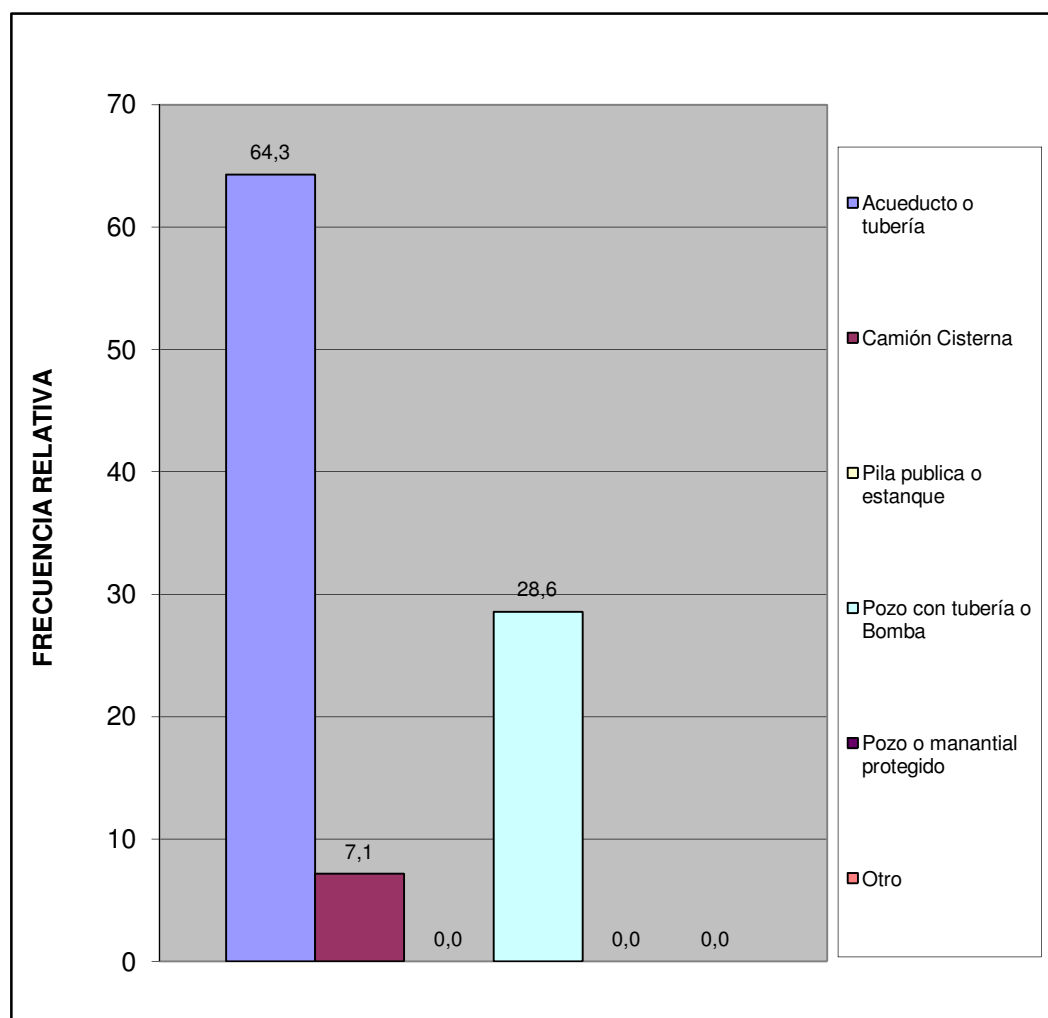

Norte B	Urb. Parqueserino
---------	-------------------

¿En esta vivienda tienen alguno de estos problemas con el suministro de agua?	fa	%
Se interrumpe el servicio Frecuentemente.	17	60,7
La cantidad o presión del agua es muy baja.	2	7,1
El agua es turbia.	2	7,1
Tiene mal olor o mal sabor.	5	17,9
Todas las anteriores.	2	7,1
Otros	0	0,0
<b>TOTAL</b>	<b>28</b>	<b>100</b>

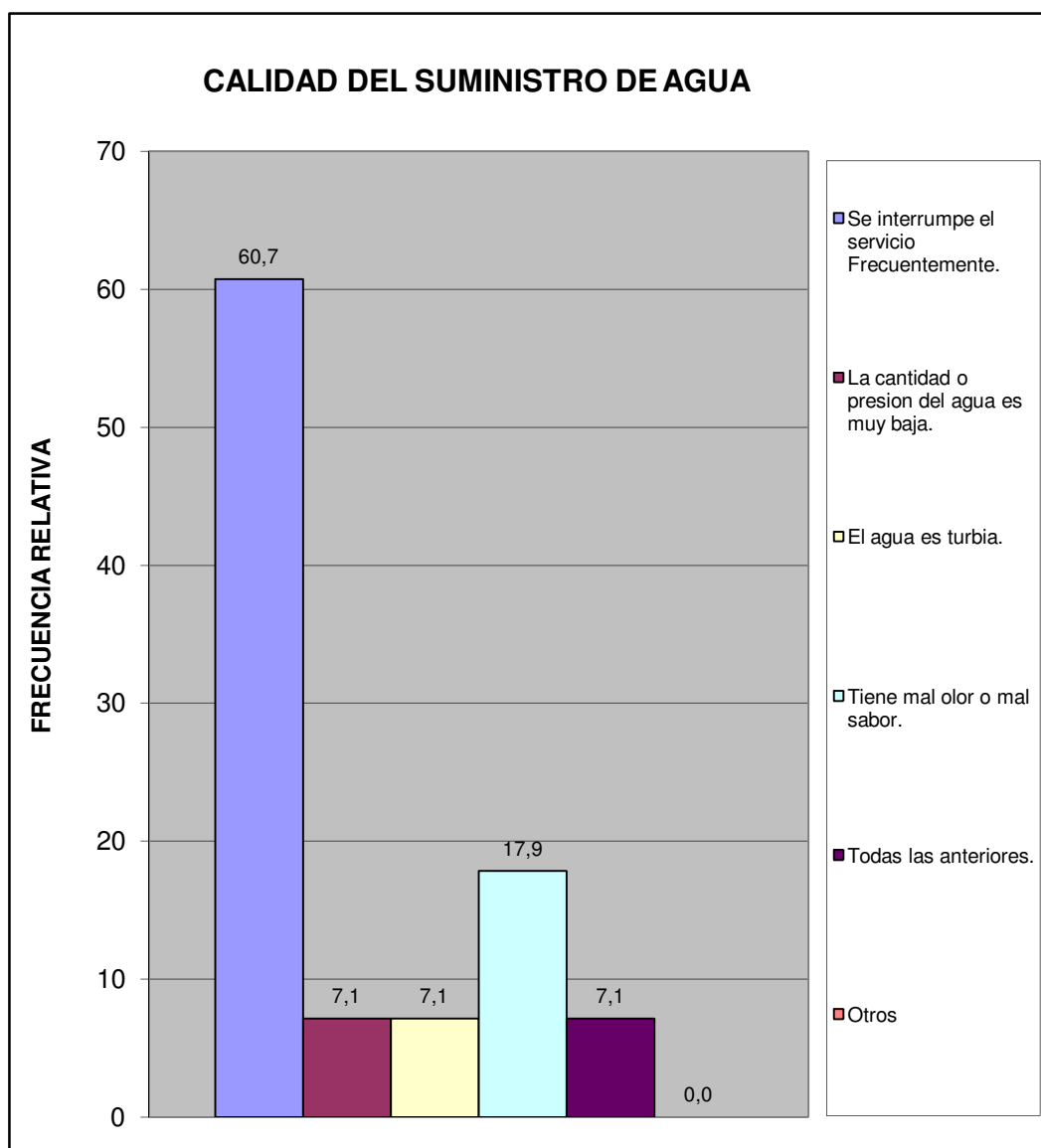

Norte B	Urb. Parqueserino
---------	-------------------

¿En su vivienda tienen alguno de estos problemas con el suministro eléctrico?	fa	%
Frecuentes altas y bajas de tensión	11	36,7
Se interrumpe frecuentemente el suministro	9	30,0
Cortos circuitos y quema de artefactos electricos	0	0,0
No tiene problemas con el suministro electrico	10	33,3
Otro	0	0,0
<b>TOTAL</b>	<b>30</b>	<b>100</b>

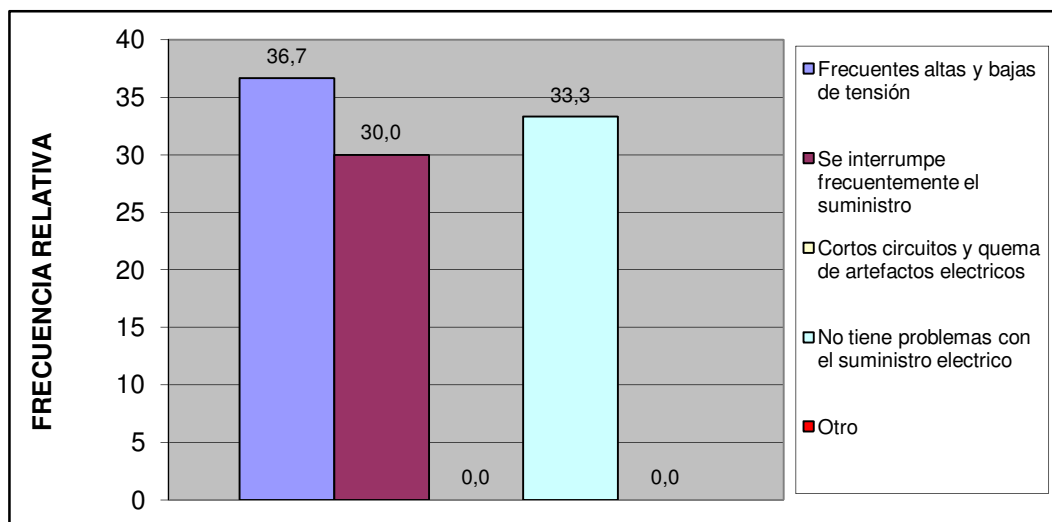

Esta vivienda tiene:	fa	%
Poceta conectada a cloaca	27	100,0
Poceta conectada a pozo séptico	0	0,0
No tiene conexión a pozo séptico o a la cloaca	0	0,0
Excusado de hoyo o letrina	0	0,0
No tiene excusado	0	0,0
<b>TOTAL</b>	<b>27</b>	<b>100</b>

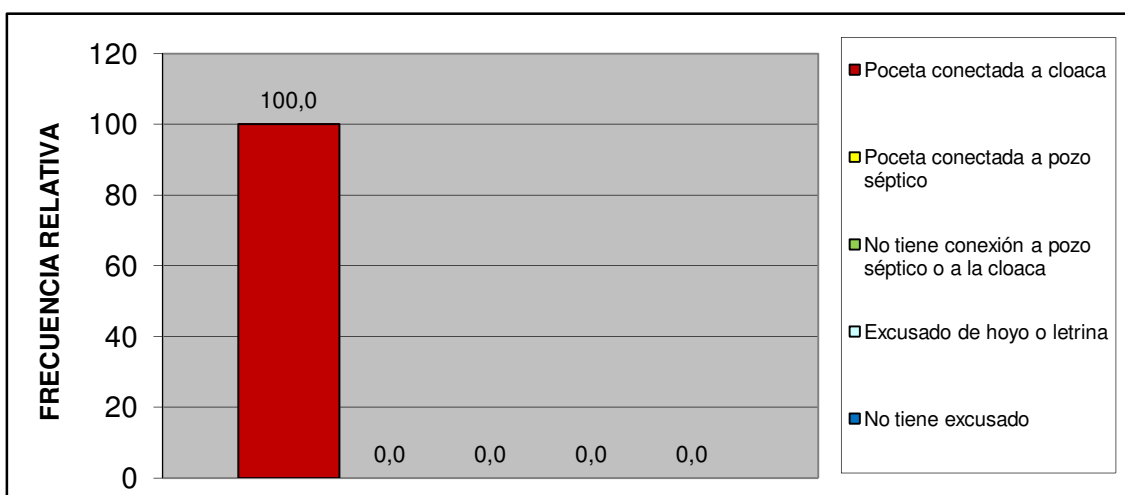

Norte B	Urb. Parqueserino
---------	-------------------

#### IV.- ACCESIBILIDAD A SERVICIOS PÚBLICOS.

¿Qué percepción tiene usted acerca de la limpieza del Municipio San Diego?	fa	%
Excelente	1	3,7
Buena	17	63,0
Regular	4	14,8
Mala	1	3,7
Pesima	2	7,4
No opina	2	7,4
<b>TOTAL</b>	<b>27</b>	<b>100</b>

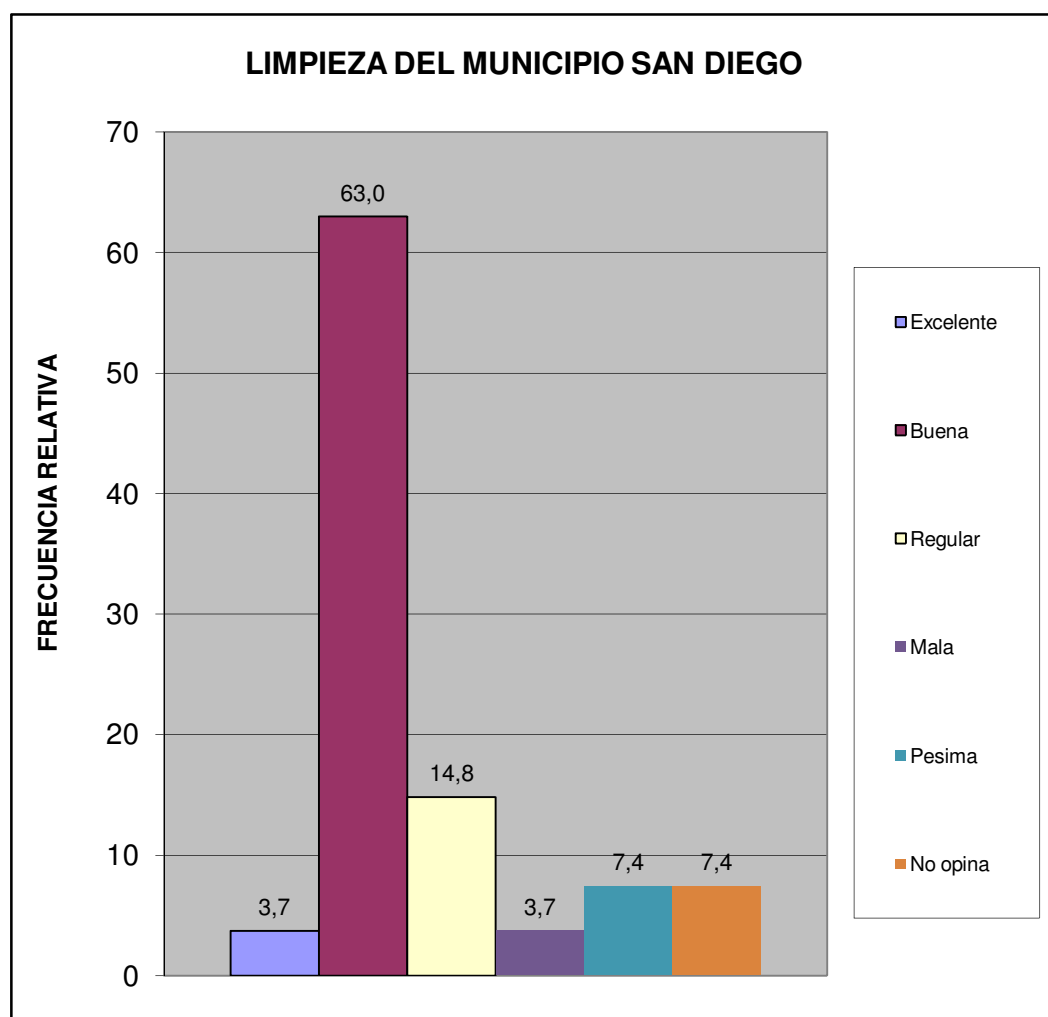

Norte B	Urb. Parqueserino
---------	-------------------

¿Qué percepción tiene usted acerca del mantenimiento de parques, plazas y las áreas de dominio público?	fa	%
Excelente	2	7,4
Buena	16	59,3
Regular	5	18,5
Mala	1	3,7
Pesima	0	0,0
No opina	3	11,1
<b>TOTAL</b>	<b>27</b>	<b>100</b>

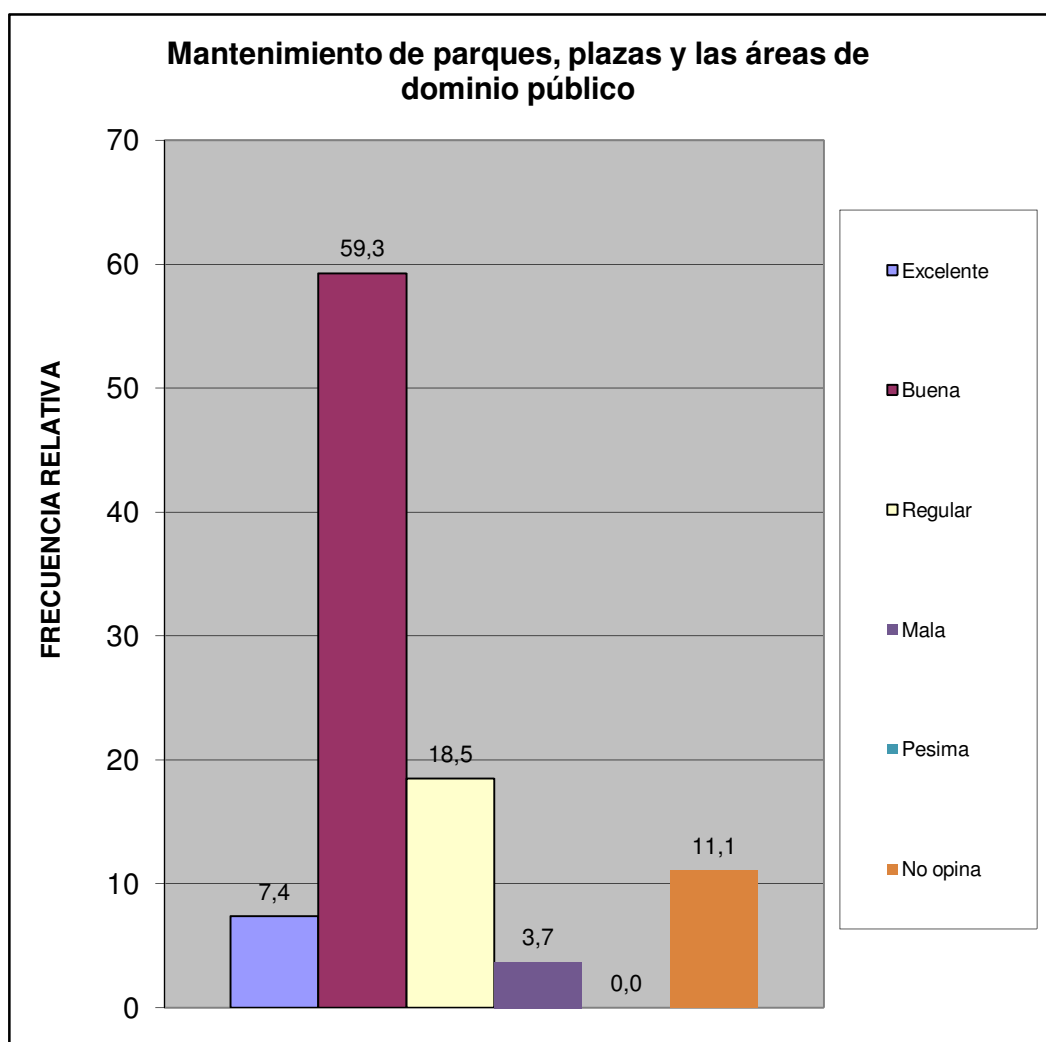

Norte B	Urb. Parqueserino
---------	-------------------

¿En su comunidad tienen alguno de estos problemas con el alumbrado público?	fa	%
Insuficiente numero de postes de luz	9	25,0
Baja intensidad de los bombillos	4	11,1
Postes mal ubicados	3	8,3
Los bombillos no se reponen a tiempo	6	16,7
Los delincuentes rompen los bombillos	1	2,8
Otro	1	2,8
No Tiene Problema con el alumbrado publico	12	33,3
<b>TOTAL</b>	<b>36</b>	<b>100</b>

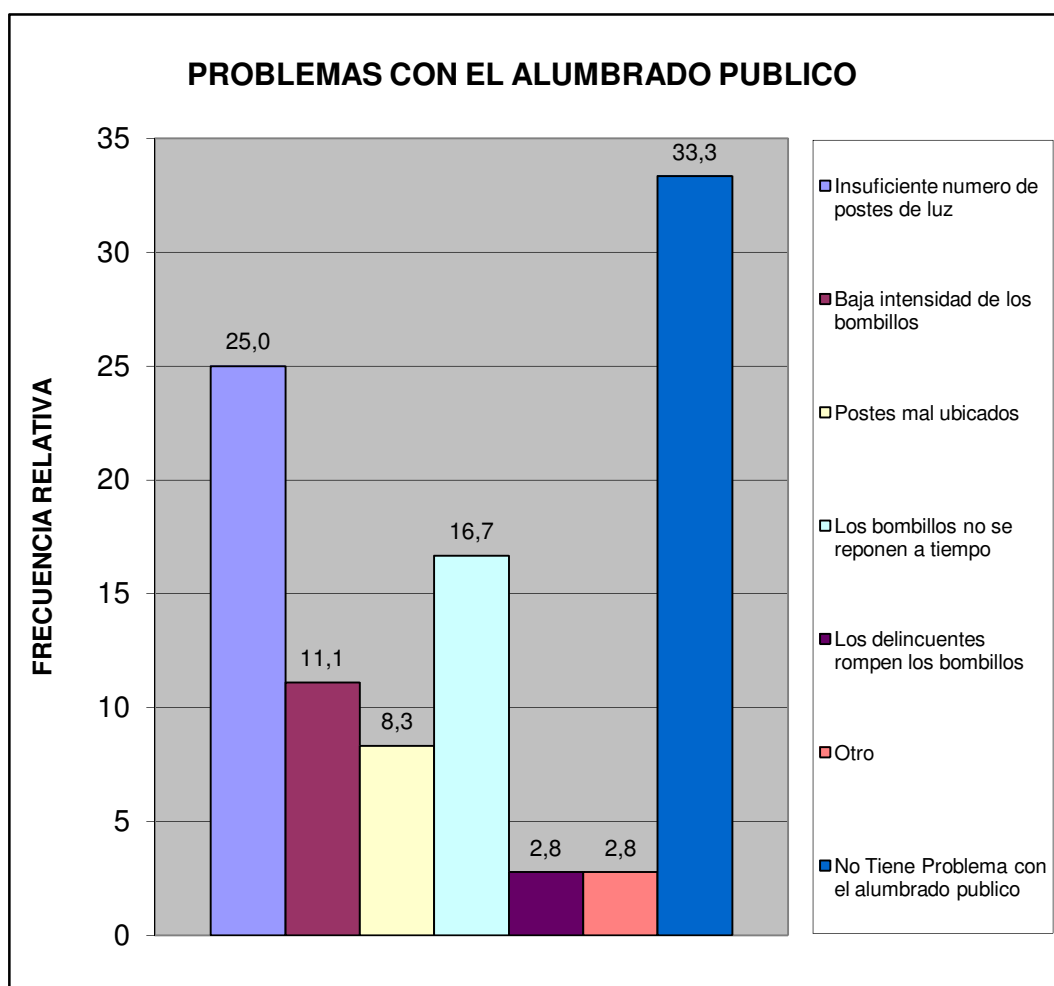

Norte B	Urb. Parqueserino
---------	-------------------

¿En su comunidad han tenido alguno de estos problemas con el tendido eléctrico?	fa	%
Exceso de cables conectados a los postes	1	4,0
Obstrucción por cableado muy bajo	0	0,0
Ramas de arboles enredadas en el cableado	3	12,0
Tendido eléctrico obsoleto	0	0,0
Poca cantidad de transformadores	0	0,0
Otro	0	0,0
No Tiene Problema	21	84,0
<b>TOTAL</b>	<b>25</b>	<b>100</b>

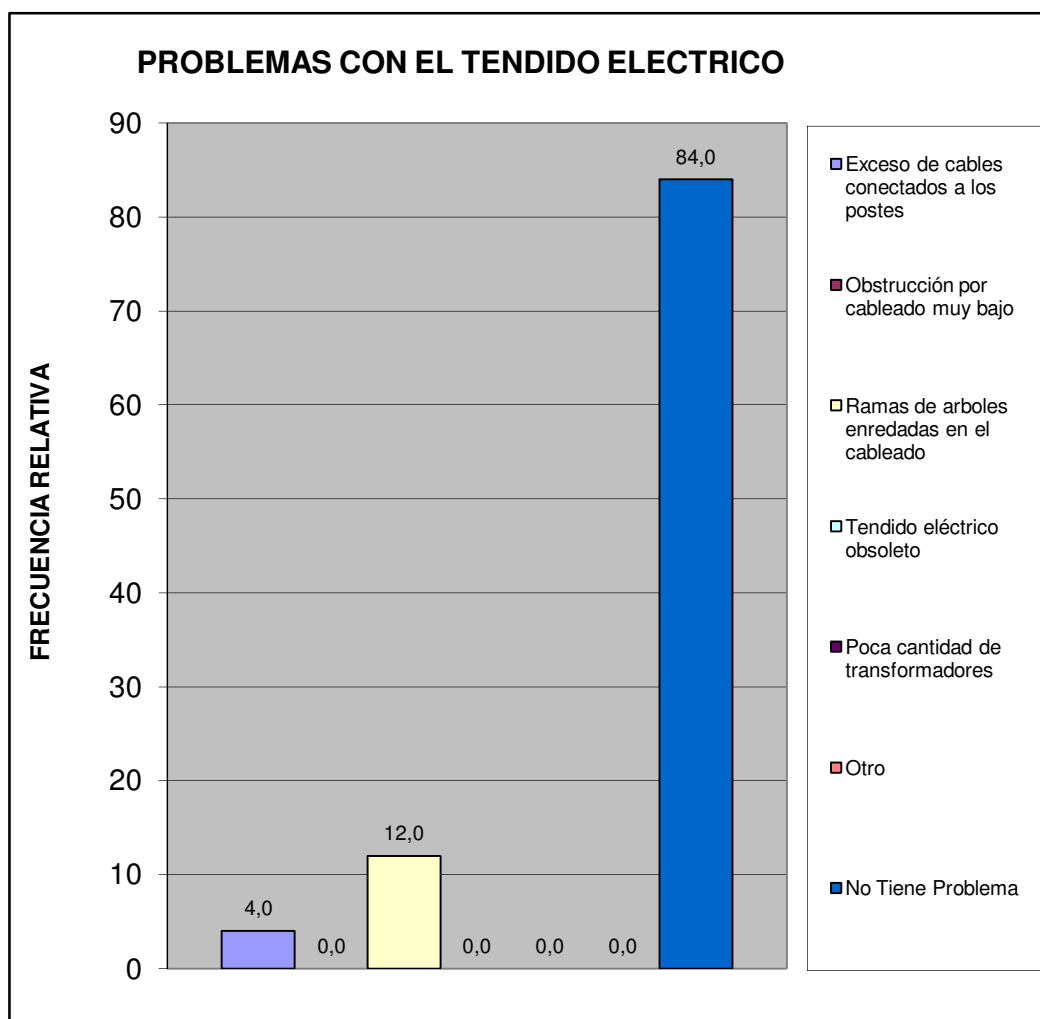

Norte B	Urb. Parqueserino
---------	-------------------

¿En esta Vivienda la basura?	fa	%
Es recogida por el servicio de aseo urbano	27	100,0
Se Deposita en Container Colectivo	0	0,0
No hay servicio de aseo urbano	0	0,0
<b>TOTAL</b>	<b>27</b>	<b>100</b>

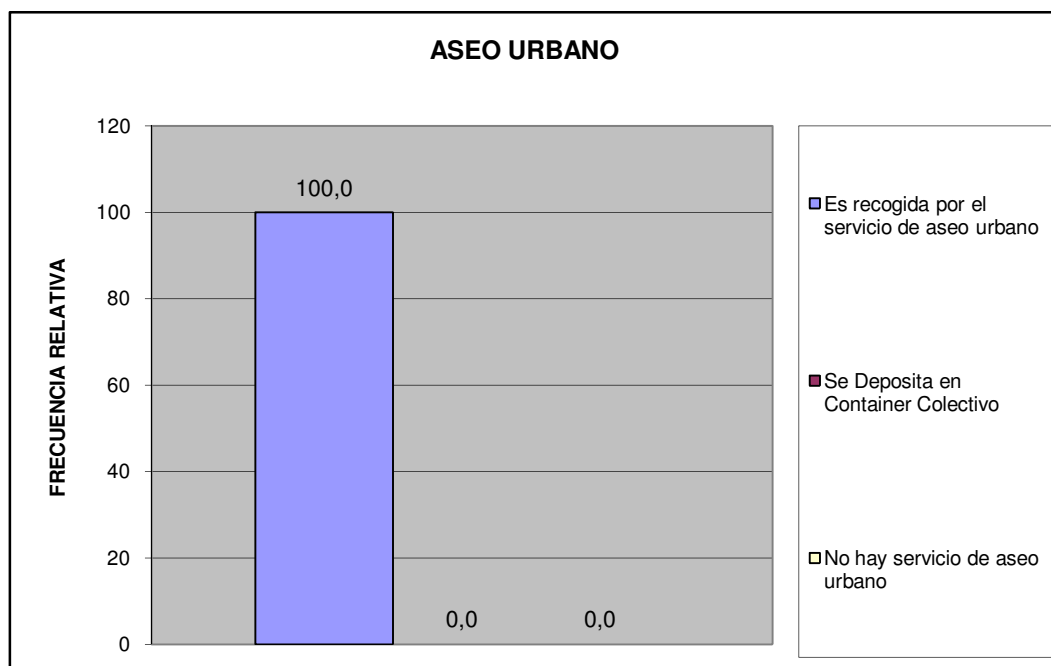

Norte B	Urb. Parqueserino
---------	-------------------

¿En su comunidad tienen alguno de estos problemas con el servicio de aseo urbano?	fa	%
El camión pasa muy pocas veces	10	26,3
El camión no tiene días fijos para pasar	5	13,2
El camión no llega a la hora que le corresponde	3	7,9
Dejan la basura regada en la calle	3	7,9
Dejan muy hediondo el ambiente cuando pasan	4	10,5
La cuadrilla pide dinero	1	2,6
La cuadrilla es grosera con los vecinos	1	2,6
Otro	1	2,6
No Tiene Problemas con el Servicio de Aseo Urbano	10	26,3
<b>TOTAL</b>	<b>38</b>	<b>100</b>

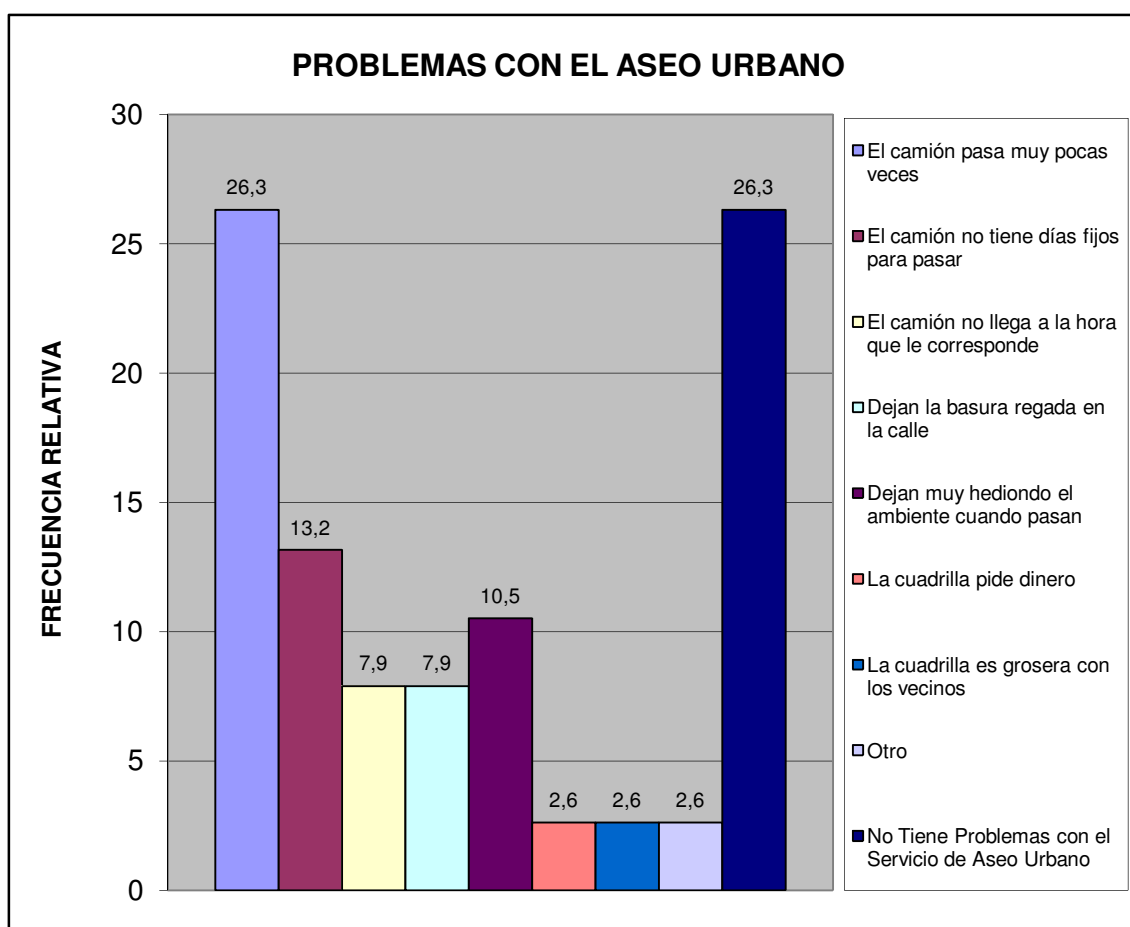

Norte B	Urb. Parqueserino
---------	-------------------

Pobreza Estructural	fa	%
Hogares sin NBI (No Pobre)	19	70,4
Hogares con 1 NBI (Pobres)	8	29,6
Hogares con $\geq 2$ NBI (Pobre extremo)	0	0,0
<b>TOTAL</b>	<b>27</b>	<b>100</b>

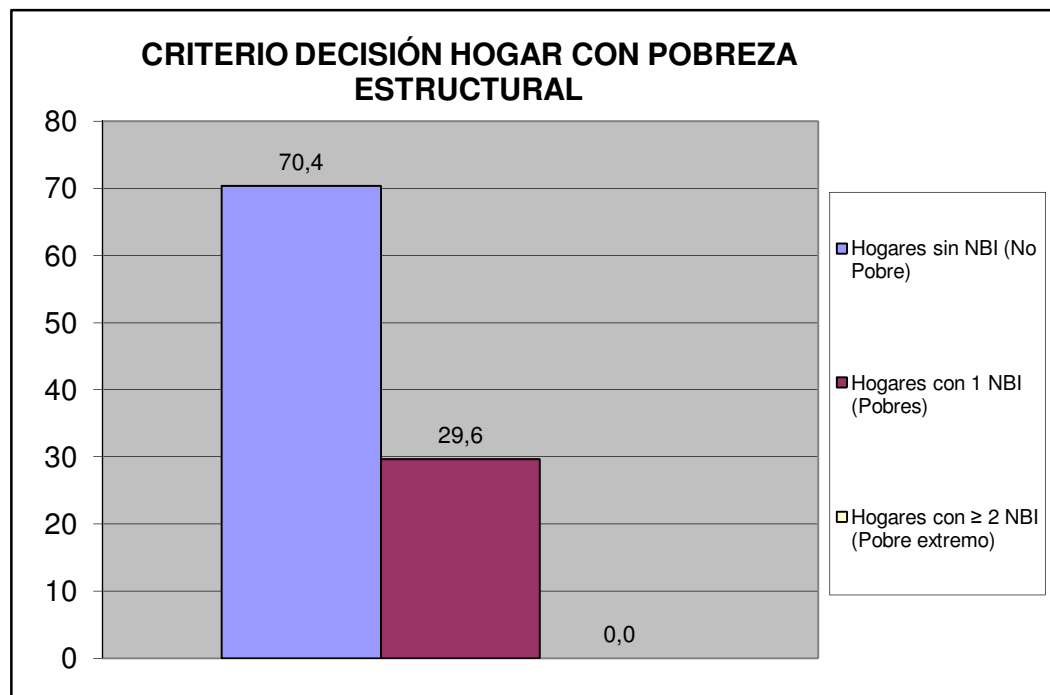

Norte B	Urb. Parqueserino
---------	-------------------

## V.- MOVILIDAD Y MEDIOS DE TRANSPORTE PÚBLICO.

¿Cuál es el medio de transporte que más utilizan los miembros del hogar?	fa	%
Autobús Publico	9	33,3
Vehículo particular	17	63,0
Motocicleta	0	0,0
Bicicleta	0	0,0
Caminando	1	3,7
Ruta de Trabsporte de la Alcaldía de san Diego	0	0,0
Otro	0	0,0
<b>TOTAL</b>	<b>27</b>	<b>100</b>

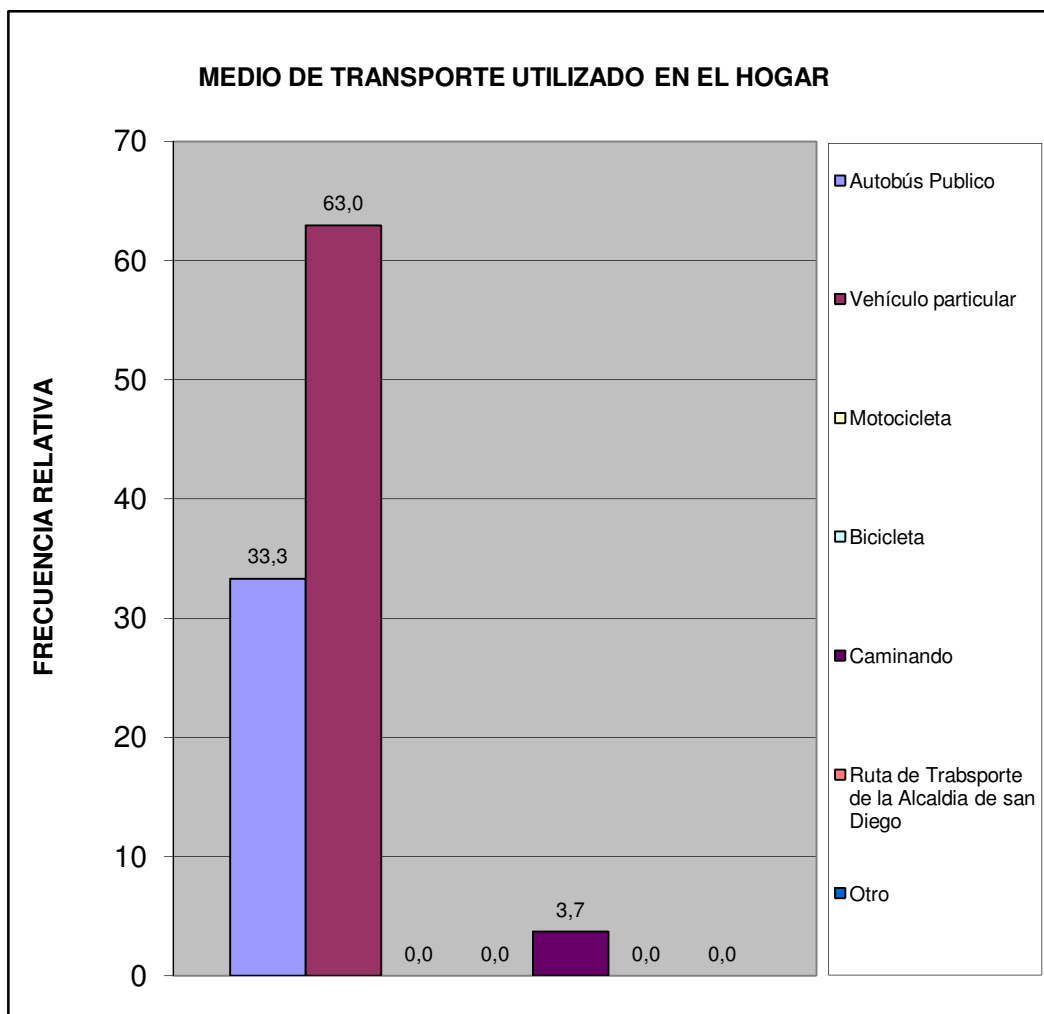

Norte B	Urb. Parqueserino
---------	-------------------

¿Cuál es el problema más importante que afronta el transporte público?	fa	%
La inseguridad dentro de la unidad (atracos, robos, agresiones físicas)	16	32,0
La falta de limpieza	4	8,0
El tiempo que tardan en llegar al destino	4	8,0
El tiempo que se tarda esperándolos en la parada	3	6,0
El mal estado de la unidad	6	12,0
La ciudad ha crecido y se siguen manteniendo las mismas rutas	3	6,0
La falta de supervisión del servicio de transporte	3	6,0
Maltrato de los operadores a los usuarios del sistema	4	8,0
Otro	2	4,0
Ningún miembro del hogar usa transporte publico	3	6,0
No Sabe	2	4,0
<b>TOTAL</b>	<b>50</b>	<b>100</b>

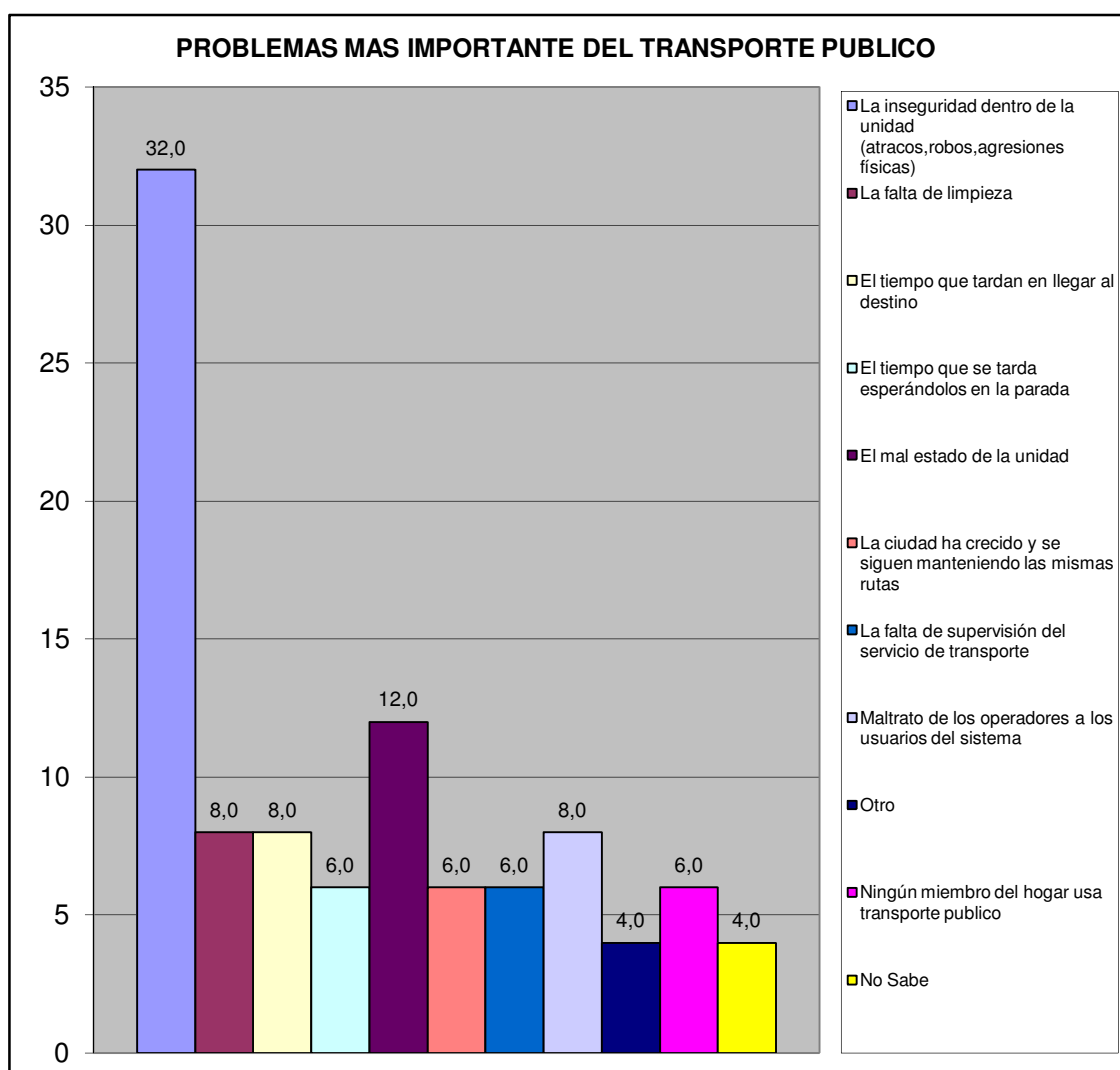

Norte B	Urb. Parqueserino
---------	-------------------

## VI.- SEGURIDAD PÚBLICA.

¿Con que frecuencia la policía patrulla en la calle donde está ubicada su vivienda?	fa	%
Diario	2	7,4
Interdiario	3	11,1
Semanal	4	14,8
No patrullan	14	51,9
No sabe	4	14,8
No responde	0	0,0
<b>TOTAL</b>	<b>27</b>	<b>100</b>

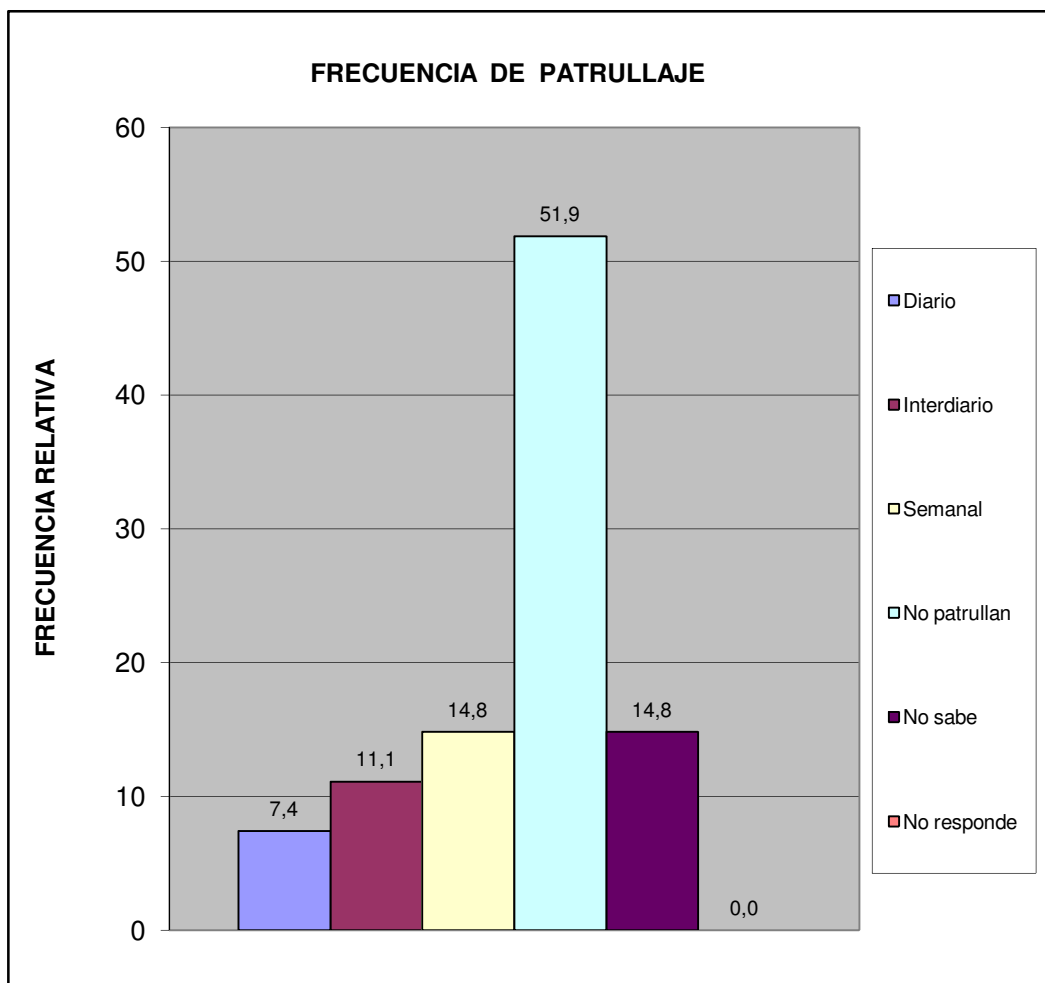

Norte B	Urb. Parqueserino
---------	-------------------

¿En los últimos seis meses se han cometido delitos en su comunidad?	fa	%
Si	19	70,4
No	6	22,2
No sabe	2	7,4
No Responde	0	0,0
<b>Total</b>	<b>27</b>	<b>100</b>

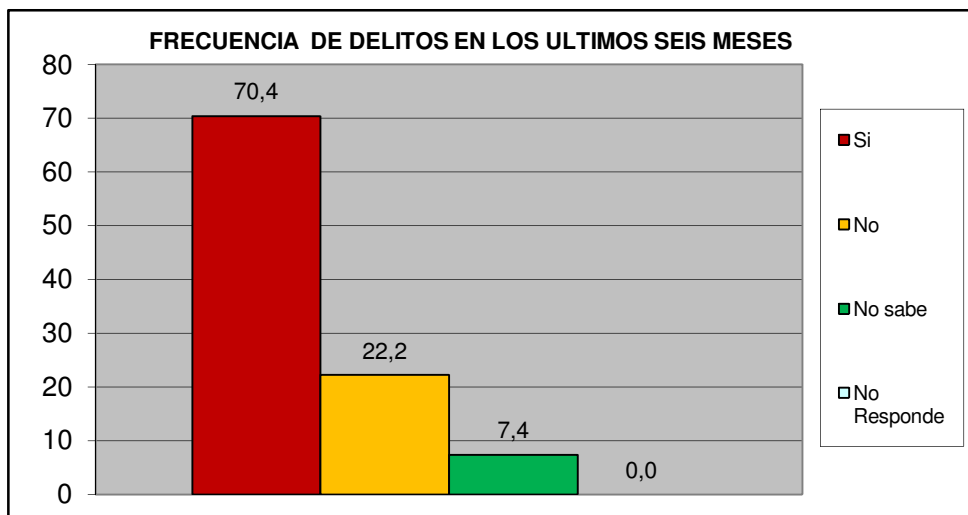

¿Ha presentado usted alguna denuncia ante los organismos competentes?	fa	%
Si	11	57,9
No	8	42,1
<b>TOTAL</b>	<b>19</b>	<b>100</b>

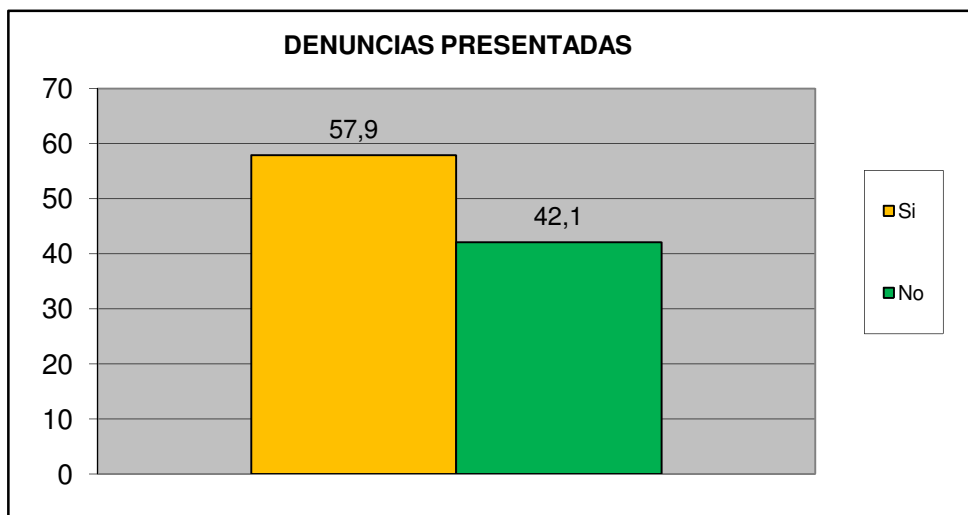

<b>Norte B</b>	<b>Urb. Parqueserino</b>
----------------	--------------------------

¿Cómo evalúa usted la gestión de la Policía municipal de San Diego?	fa	%
Excelente	0	0,0
Buena	4	14,8
Regular	12	44,4
Mala	6	22,2
Pésima	4	14,8
No opina	1	3,7
<b>TOTAL</b>	<b>27</b>	<b>100</b>

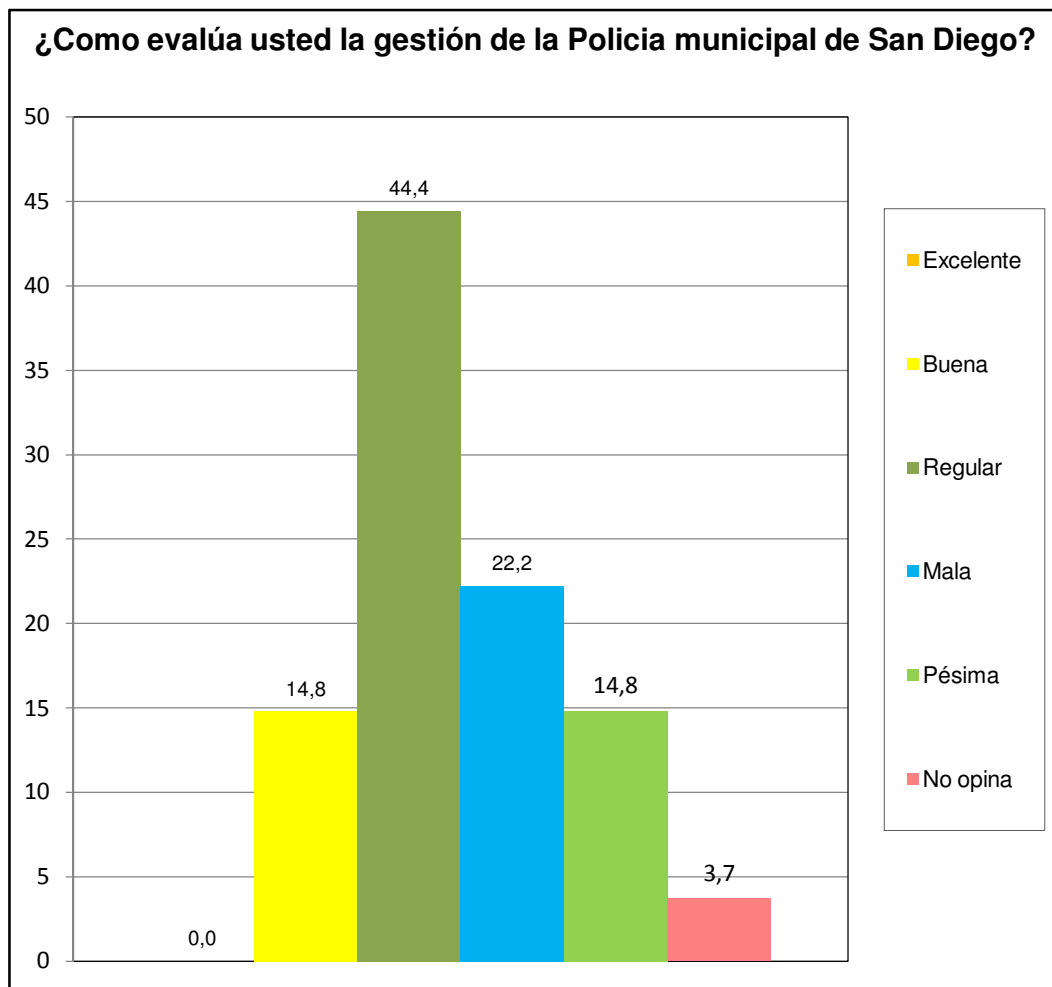

Norte B	Urb. Parqueserino
---------	-------------------

¿Ha solicitado y/o recibido servicio de bomberos y/o ambulancias por parte de la Fundación Cuerpo de Bomberos de San Diego?	fa	%
Si	7	25,9
No	20	74,1
No Sabe	0	0,0
No Responde	0	0,0
<b>TOTAL</b>	<b>27</b>	<b>100</b>

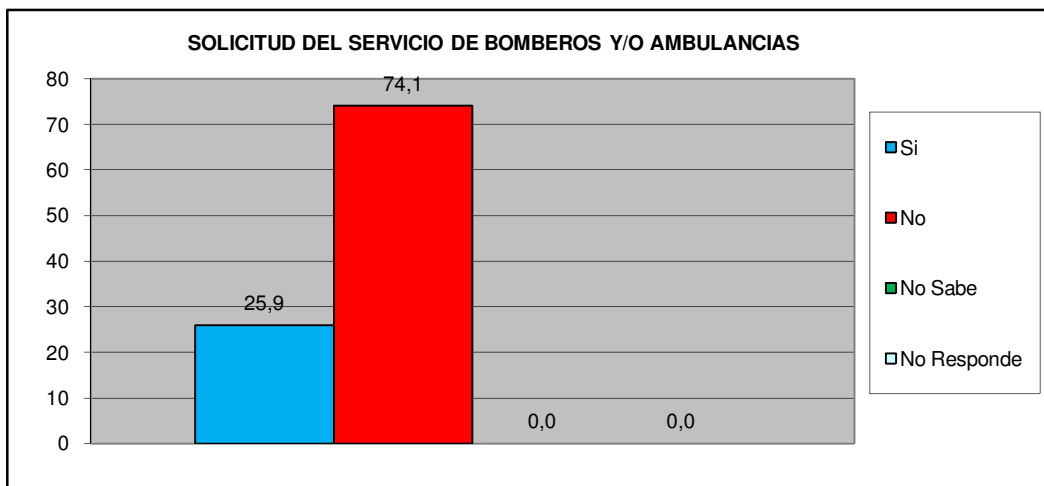

¿En Caso de ser positivo, quedo satisfecho con el servicio recibido por parte de la Fundación Cuerpo de Bomberos de San Diego?	fa	%
Si	5	71,4
No	2	28,6
No Sabe	0	0,0
No Responde	0	0,0
<b>TOTAL</b>	<b>7</b>	<b>100</b>

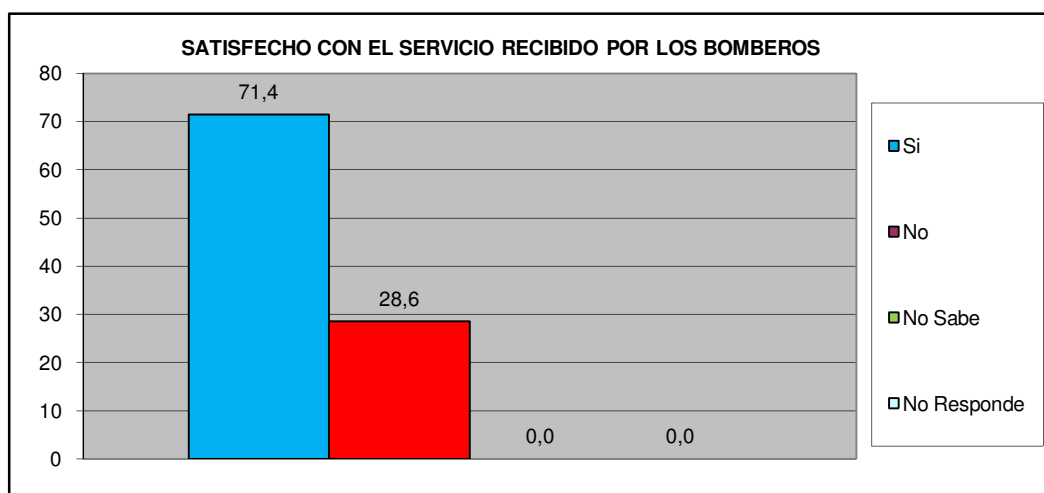

<b>Norte B</b>	<b>Urb. Parqueserino</b>
----------------	--------------------------

## VII.- EDUCACIÓN.

Como Evalúa Ud. La calidad ACADÉMICA de los preescolares de la Alcaldía y de la escuela Municipal Monseñor Luis E. Henríquez.	fa	%
Excelente	4	14,8
Buena	10	37,0
Regular	2	7,4
Mala	0	0,0
Pésima	0	0,0
No Sabe / No opina	11	40,7
<b>TOTAL</b>	<b>27</b>	<b>100</b>

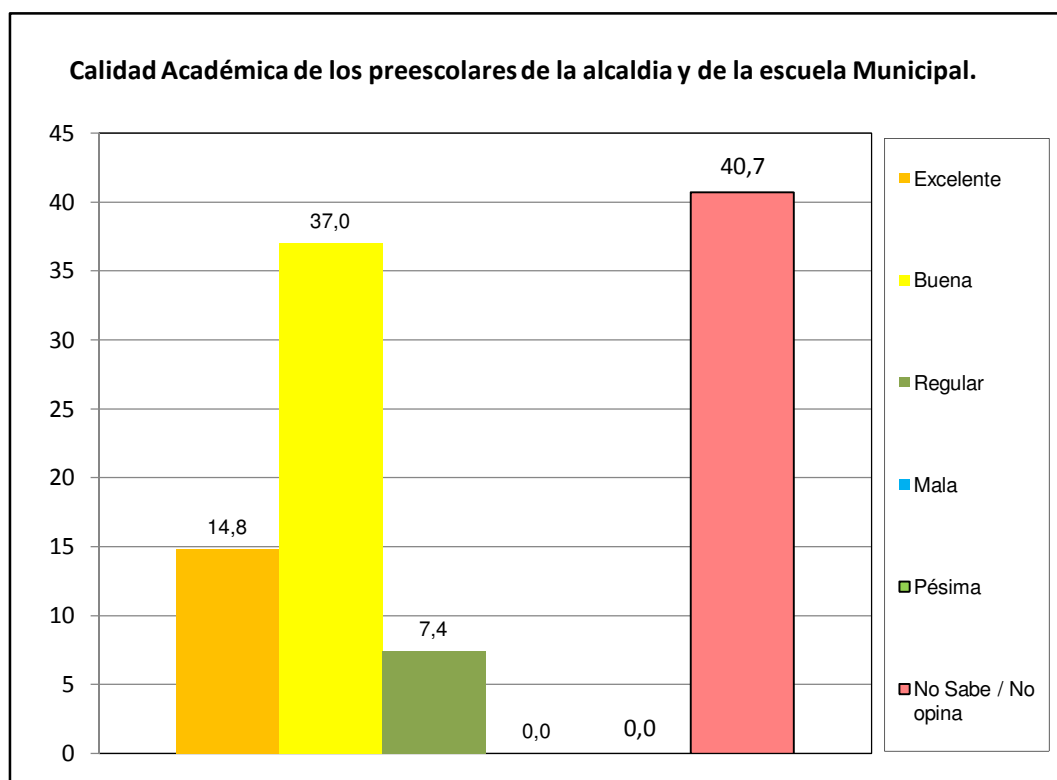

Norte B	Urb. Parqueserino
---------	-------------------

# VIII.- CAPACIDAD DE ACCESO DEL HOGAR A LOS SERVICIOS DE SALUD.

		fa	%
¿Alguna vez usted o algún miembro de su hogar ha dejado de comprar medicinas prescritas debido a su costo?	Si	16	59,3
	No	11	40,7
TOTAL		27	100

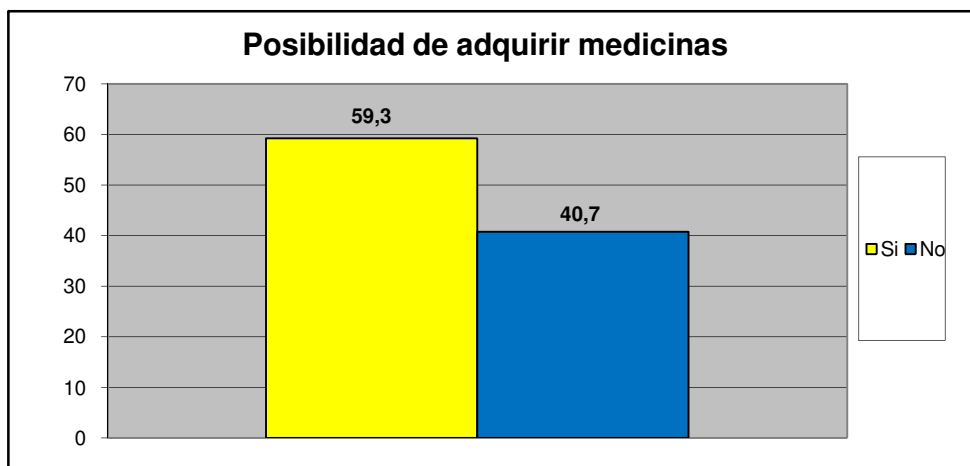

		fa	%
¿Presenta Ud o algun miembro de su familia dificultad para acceder a los servicios de salud?	Si	15	55,6
	No	12	44,4
TOTAL		27	100

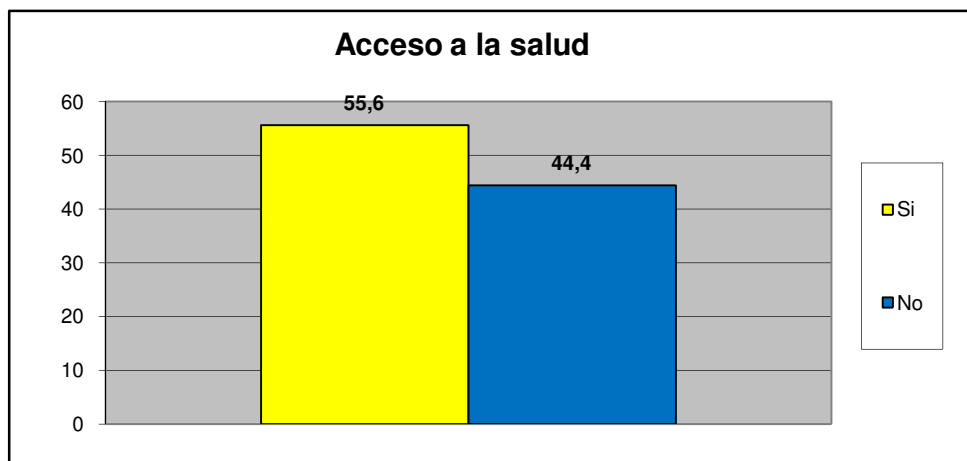

Norte B	Urb. Parqueserino
---------	-------------------

Principal causa para no acceder al Servicio de Salud	fa	%
Nos queda lejos de nuestra casa	2	13,3
No nos atienden el mismo día	0	0,0
Son muy costosos los tratamientos médicos	2	13,3
son muy costosas las consultas medicas	0	0,0
el trato que recibimos no es el adecuado	0	0,0
Los horarios de atención al publico son reducidos	0	0,0
Otra	10	66,7
No sabe	1	6,7
No Responde	0	0,0
<b>TOTAL.</b>	<b>15</b>	<b>100</b>

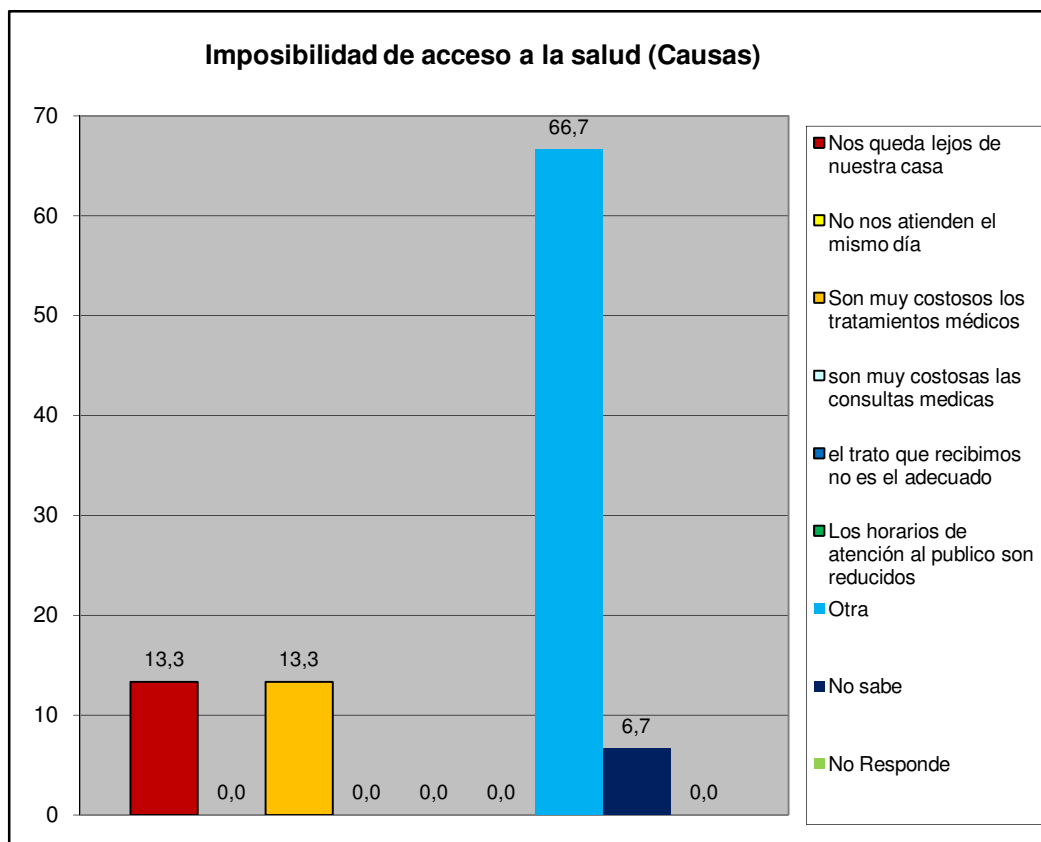

Norte B	Urb. Parqueserino
---------	-------------------

## IX.- EVALUACIÓN DE LA GESTIÓN MUNICIPAL

¿Asistió Usted a la Feria Navideña (BAZAR) de San Diego?	fa	%
Si	22	81,5
No	5	18,5
<b>TOTAL</b>	<b>27</b>	<b>100</b>

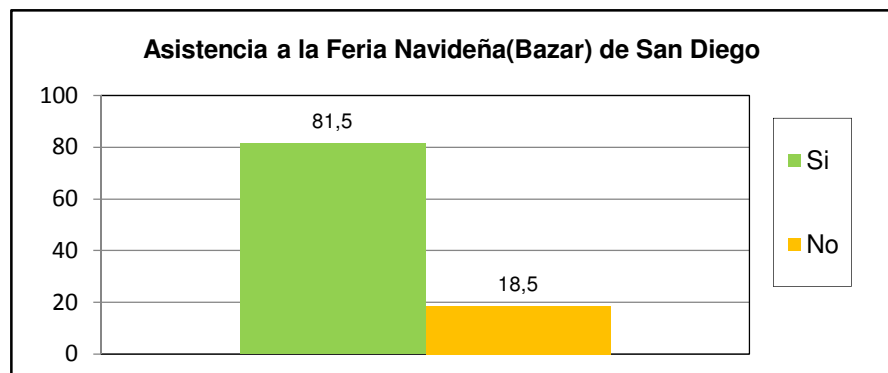

¿Cuál es la percepción que Usted tiene de la Feria Navideña (BAZAR) de San Diego?	fa	%
Excelente	7	25,9
Buena	15	55,6
Regular	2	7,4
Mala	0	0,0
Pésima	0	0,0
No opina	3	11,1
<b>TOTAL</b>	<b>27</b>	<b>100</b>

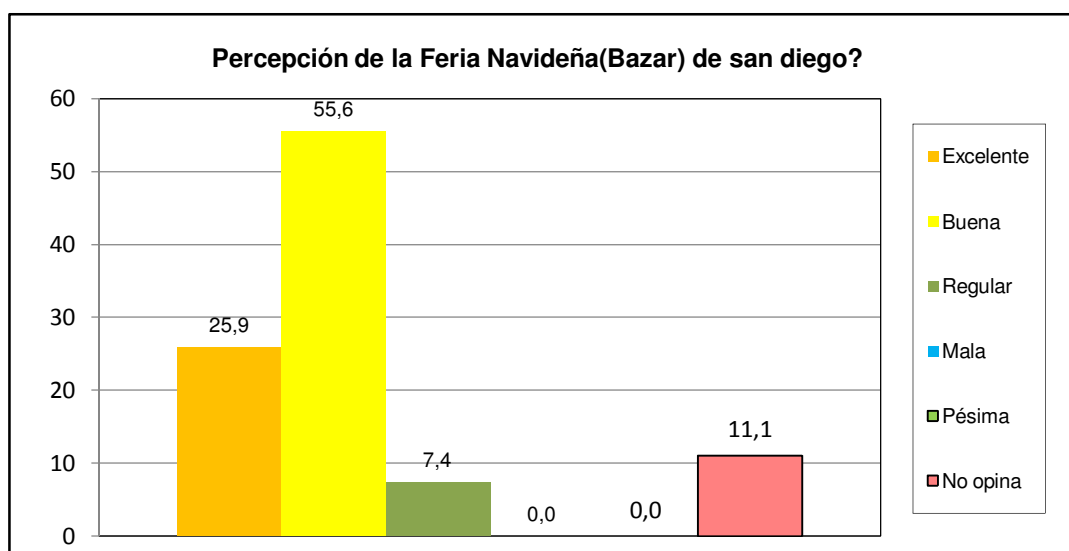

<b>Norte B</b>	<b>Urb. Parqueserino</b>
----------------	--------------------------

¿Posee su inmueble el carnet de servicios municipales?	fa	%
Si	10	37,0
No	15	55,6
No sabe	2	7,4
No Responde	0	0,0
<b>TOTAL</b>	<b>27</b>	<b>100</b>

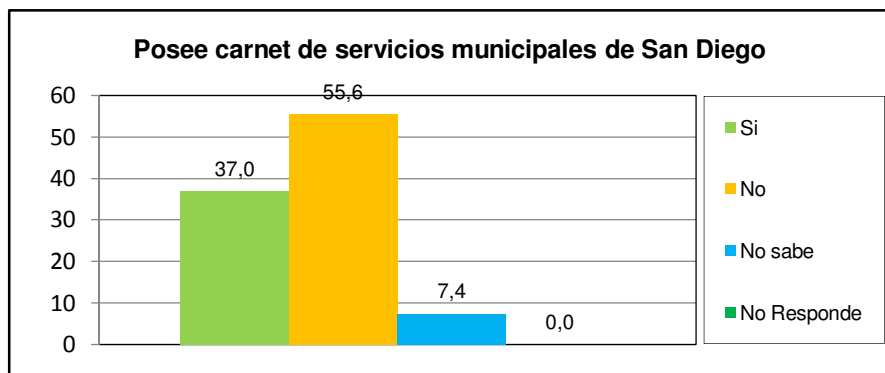

¿Cuál es la percepción de la planta embotelladora de Agua Potable y de los puntos de distribución de San Diego?	fa	%
Excelente	10	37,0
Buena	7	25,9
Regular	3	11,1
Mala	1	3,7
Pésima	0	0,0
No opina	6	22,2
<b>TOTAL</b>	<b>27</b>	<b>100</b>

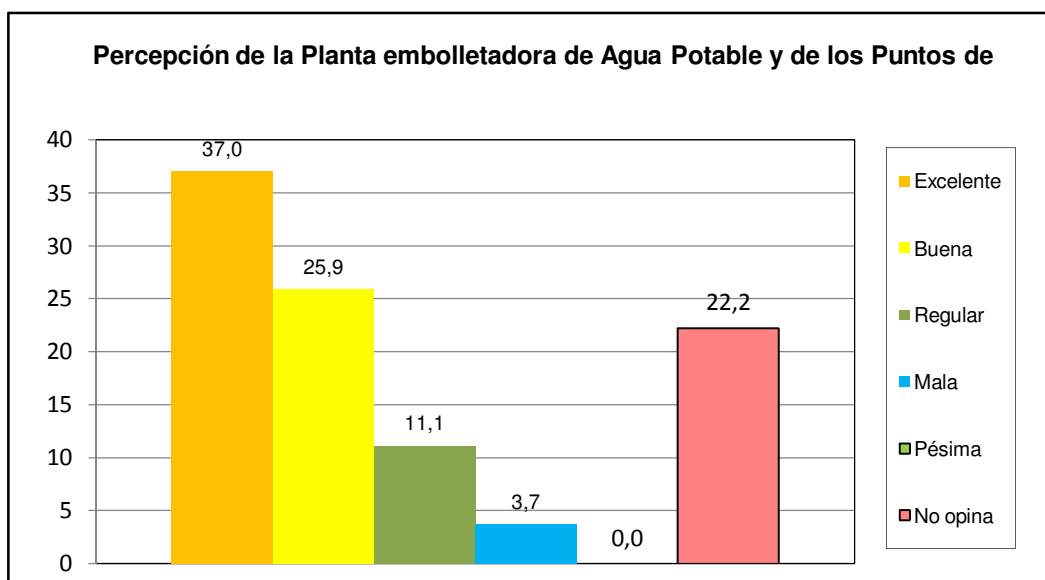

<b>Norte B</b>	<b>Urb. Parqueserino</b>
----------------	--------------------------

¿Como evalua usted la gestion municipal?	fa	%
Excelente	1	3,7
Buena	9	33,3
Regular	14	51,9
Mala	2	7,4
Pésima	1	3,7
No opina	0	0,0
<b>TOTAL</b>	<b>27</b>	<b>100</b>

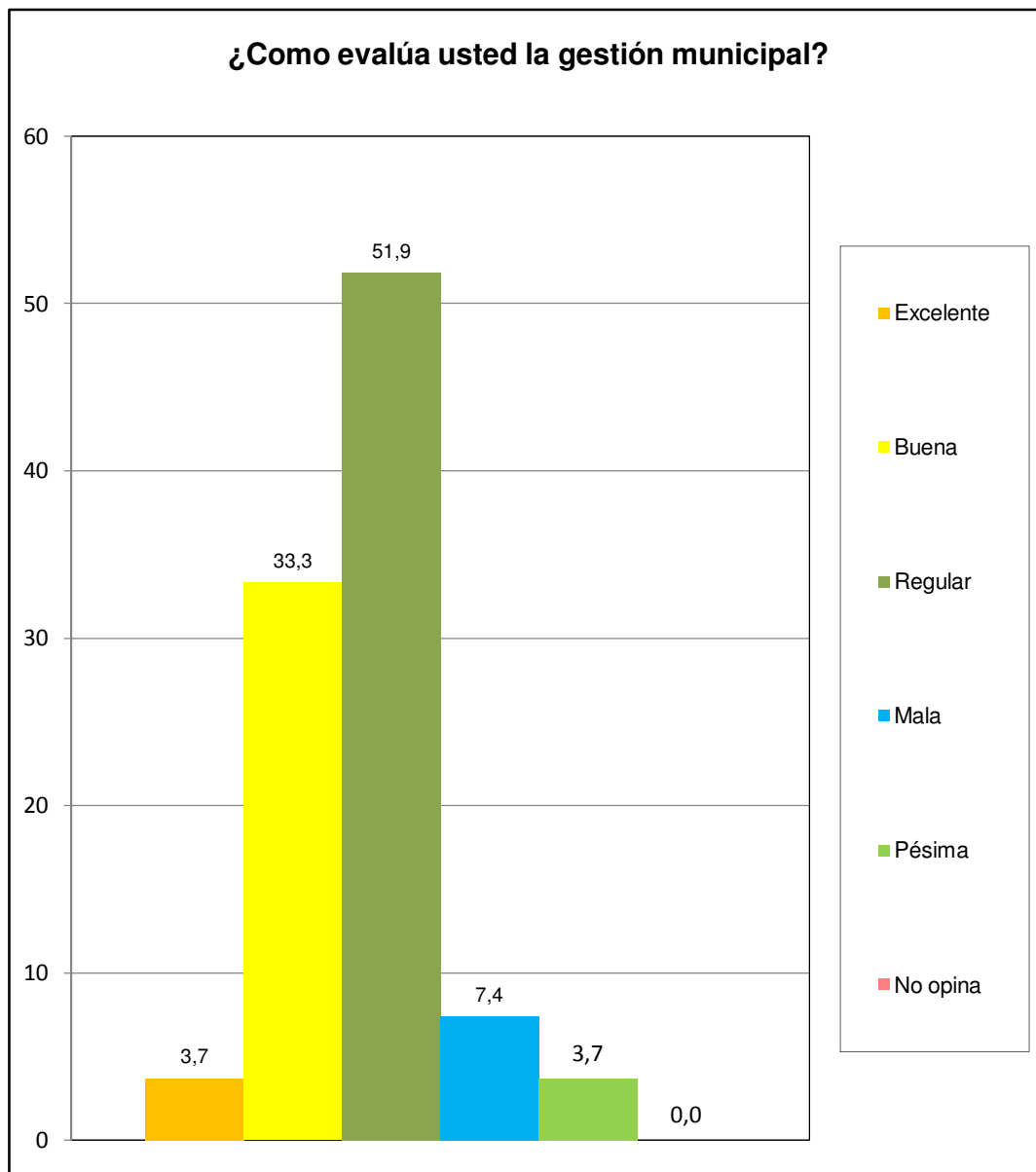

Norte B	Urb. Parqueserino
---------	-------------------