



República Bolivariana de Venezuela.
Estado Carabobo.
Sala Técnica del Consejo Local de Planificación
Pública del Municipio San Diego.

ÍNDICE DE BIENESTAR HUMANO MUNICIPAL 2015.

JUSTIFICACIÓN TEÓRICA SECTORIAL DE “NORTE B”

El sector Norte B (N.B), se encuentra compuesto por los urbanismos Monteserino, Bosqueserino, Parquerino, Villamaporal, Montemayor, Majaguas, Monteserino 12, se caracteriza por ser un sector de conducta integrada, cuando nos referimos a sectores integrados, hacemos referencia a sectores de clase socioeconómica A y B, con condiciones de habitabilidad óptimas, acceso a servicios públicos, aguas servidas y eliminación de excretas y grados eficientes de movilidad urbana, sin embargo este sector no escapa a la crisis de inflación y escasez que está afectando a la realidad nacional, por el contrario estos sectores so por esencia altamente vulnerables a estos factores contractivos de la conducta del agente económico, realizando un estudio de la conducta del índice de bienestar humano municipal en el quinquenio 2010-2015, se pueden extraer las siguientes conclusiones a saber:

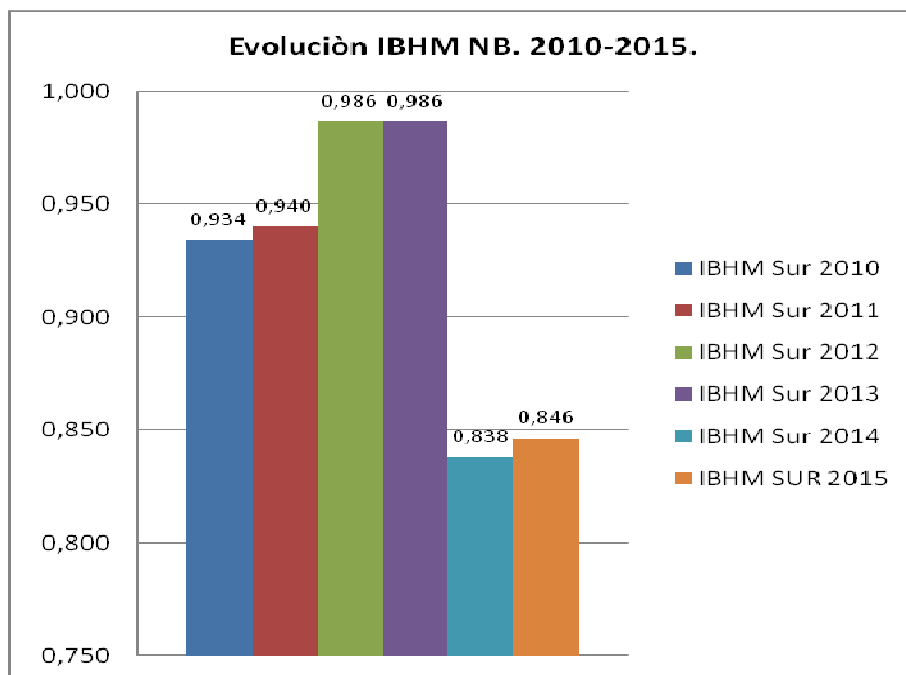

Fuente Sala Técnica del CLPP.

- La conducta de la serie llega a su pico en el bienio 2011-2012, para luego decaer de manera abrupta en el bienio 2014-2015, es en este periodo cuando se hace evidente la grave crisis que atraviesa el país y que contrae de manera significativa en 15%, la serie de bienestar, las condiciones de hostilidad macroeconómica, las cuales se han concentrado en el bienio en cuestión contraen el índice y con él la calidad de vida, si existe algo que afecta a la condición de vida de la población, es la inflación y este fallo macroeconómico se encuentra exacerbado, solo basta observar la serie de la conducta de los INPC, en el 2014, tomando como base los datos publicados por el Banco Central de Venezuela, esta realidad nos colocan frente a la inflación de 68.5%, la cual se contabiliza como la más elevada del planeta No es de extrañar que esta realidad impacte de manera importante al índice de bienestar.

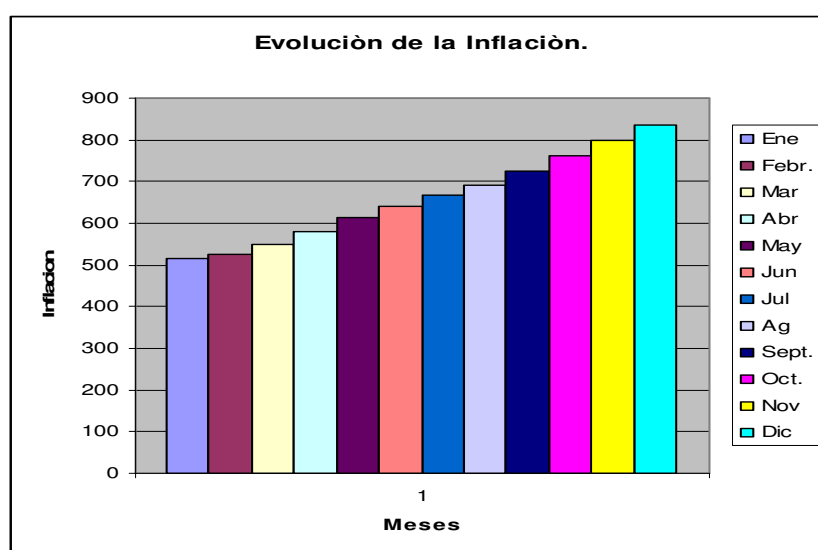

FUENTE BCV.

- El decaimiento del Índice se debe a el descenso de la actividad económica del país, ha contribuido de manera perversa en la contracción del IBHM, la contracción de 4.71% puntos porcentuales en el PIB, durante el año 2014, inciden de manera nociva en la calidad de vida de los habitantes de estos sectores de clase media profesional.

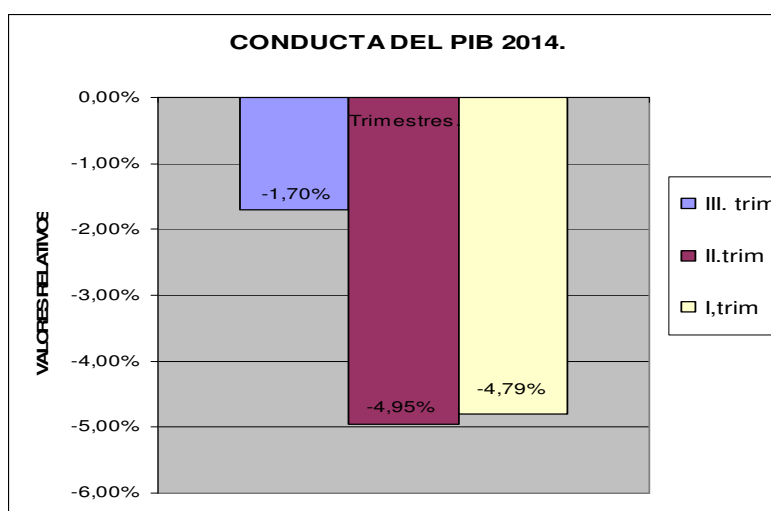

FUENTE BCV.

Es necesario una vez se proceda a la explicación de cada uno de los aspectos que contraen al índice de bienestar, determinar que existe una correlación directa entre la inflación y el desabastecimiento.

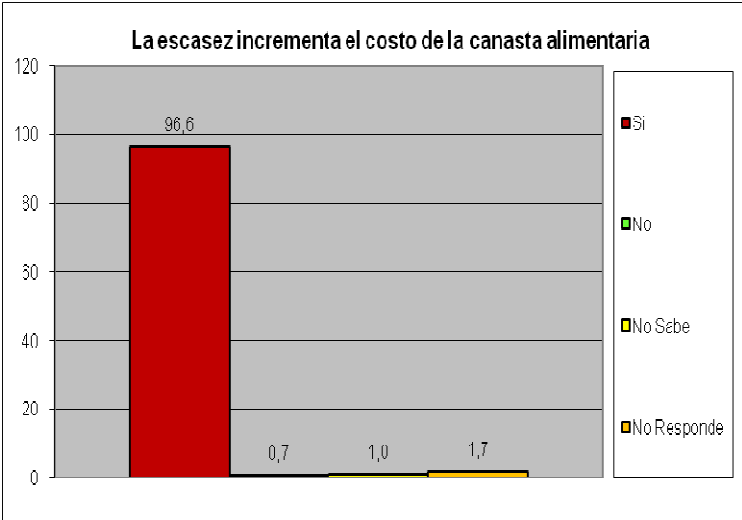
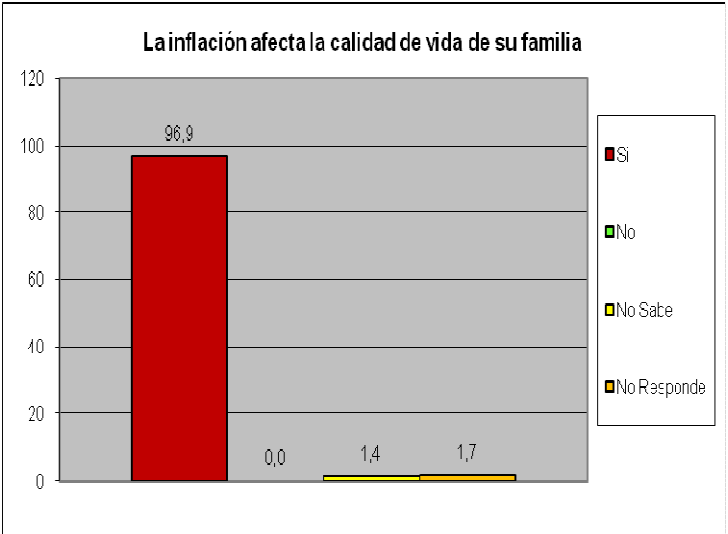

Fuente ST CLPP.

Estas realidades macroeconómicas contraen el Índice de Bienestar y generan agobios e irritaciones en la población, es necesario explicar que este sector presenta un índice de bienestar consolidado, de 0.84 y corregido por desigualdad este indicador se contrae en 0.74, la desigualdad a la que hacemos referencia es la desigualdad del ingreso medida por el índice de gini, con lo cual se esta presentado este índice subsumido por la dispersión del ingreso.