



República Bolivariana de Venezuela
Estado Carabobo
Sala Técnica del Consejo Local de Planificación Pública
del Municipio San Diego

Indice de Bienestar Humano Municipal de San Diego 2015.

DECODIFICACION DE RESULTADOS DEL INSTRUMENTO

I.- DATOS DE LOCALIZACIÓN DE LA VIVIENDA.

Sector	Nombre de Residencia o urbanismo
Norte B	Todos los Urbanismo del Sector Norte B

II.- SITUACIÓN SOCIOECONÓMICA.

Características de la Vivienda	fa	%
Mansión.	2	0,7
Quinta o Casa quinta.	2	0,7
Townhouse.	0	0,0
Casa.	138	47,4
Apartamento.	149	51,2
Penthouse.	0	0,0
Apartamento en casa (anexo).	0	0,0
Casa de Vecindad o Pensión.	0	0,0
Rancho.	0	0,0
Otra Clase de Vivienda.	0	0,0
TOTAL	291	100

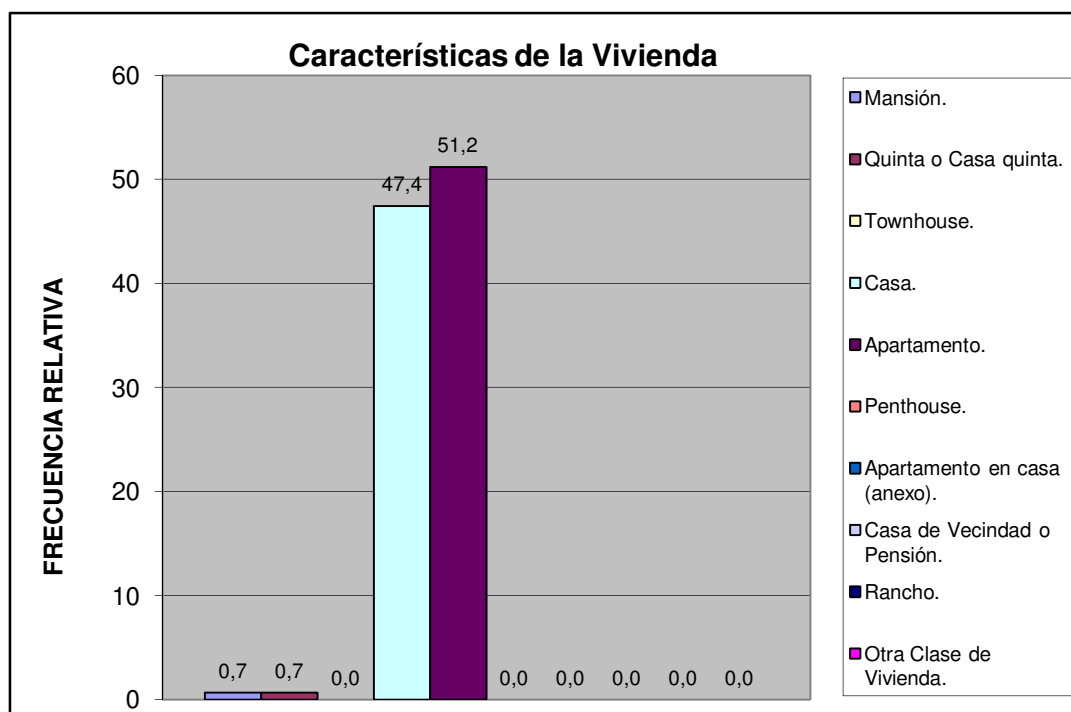

Norte B	Todos los Urbanismo del Sector Norte B
---------	--

Material de Construcción Predominante en Paredes	fa	%
Bloque o ladrillo frisado	176	60,5
Bloque o ladrillo sin frisar	6	2,1
Concreto	109	37,5
Madera aserrada/formica/fibra de vidrio o similares	0	0,0
Adobe/tapia/baharaque	0	0,0
Caña/palma/tabla/carton piedra/similares	0	0,0
TOTAL	291	100

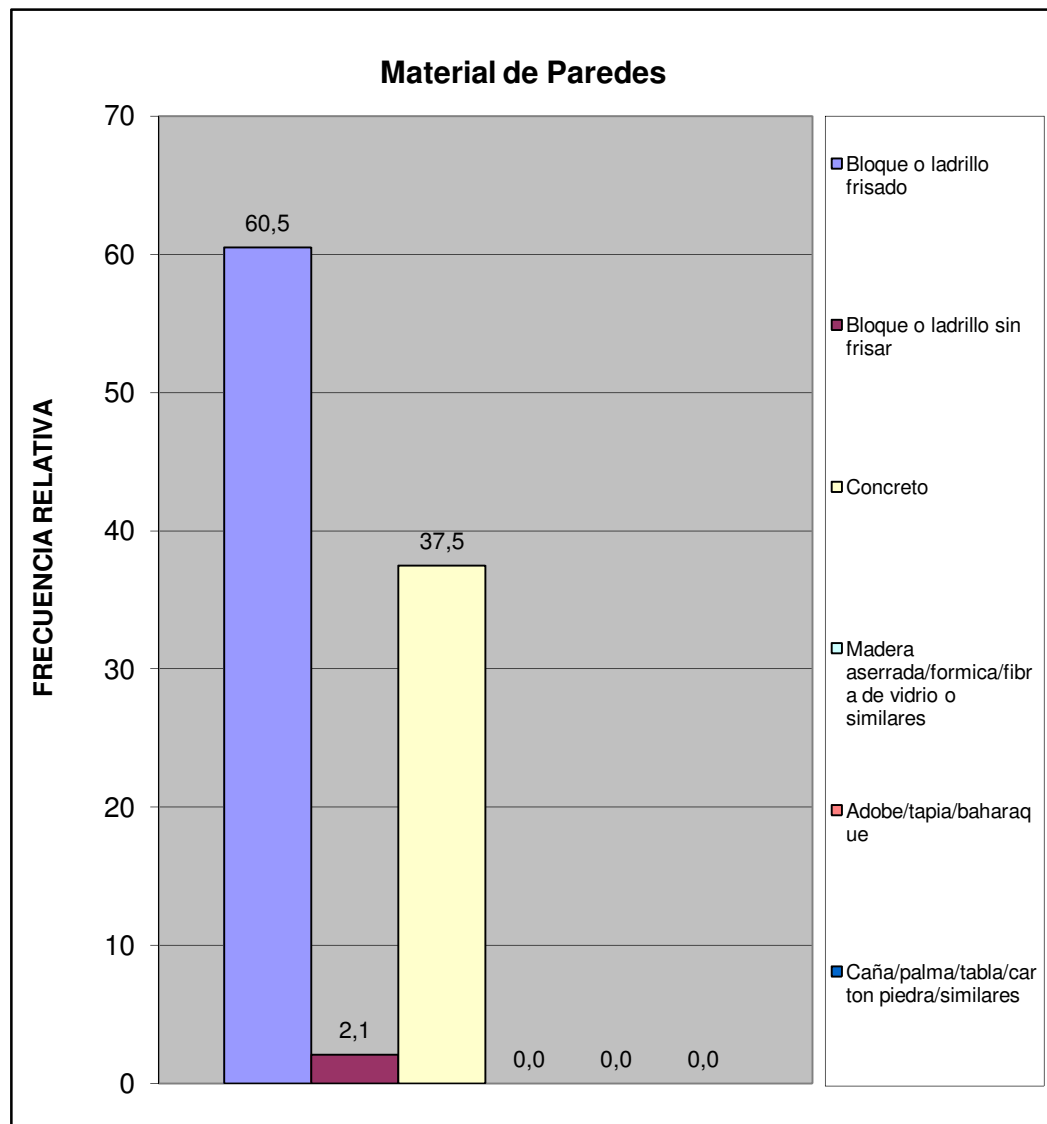

Norte B	Todos los Urbanismo del Sector Norte B
---------	--

Material de Construcción Predominante en Pisos	fa	%
Mosaico/granito/vinil/cerámica/ladrillo	272	93,5
Terracota/parquet/alfombra y similares	1	0,3
Cemento Pulido	18	6,2
Cemento rustico	0	0,0
Tierra	0	0,0
Tablas/tablonos y similares	0	0,0
TOTAL	291	100

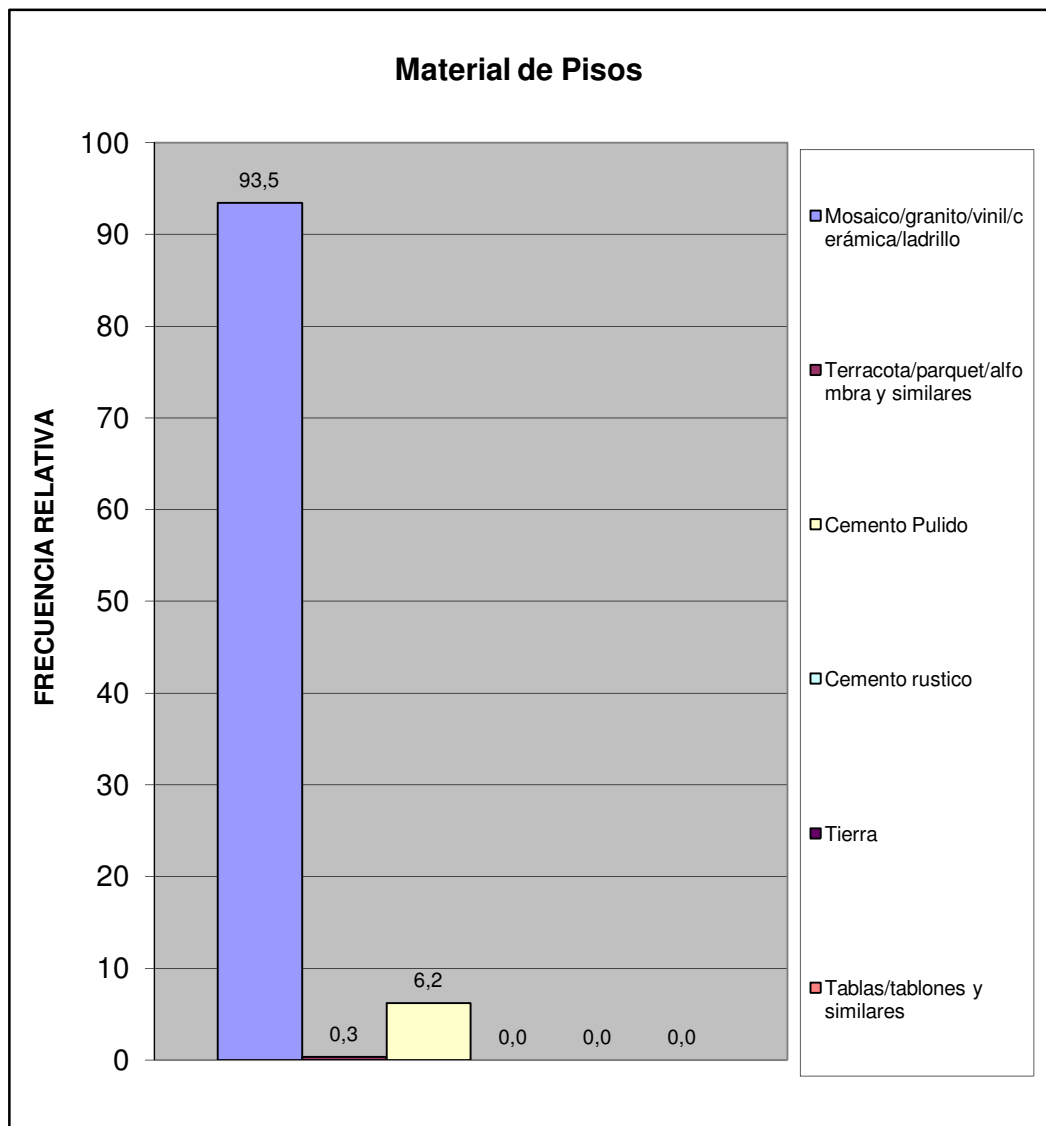

Norte B	Todos los Urbanismo del Sector Norte B
---------	--

Material de Construcción Predominante en Techos	fa	%
Concreto Armado	277	95,2
Ladrillo-concreto	14	4,8
Fibra sintetica	0	0,0
Asbesto y similares	0	0,0
Laminas metalicas (Zinc y similares)	0	0,0
Tablas/tablonos y similares	0	0,0
Caña/palma y similar	0	0,0
TOTAL	291	100

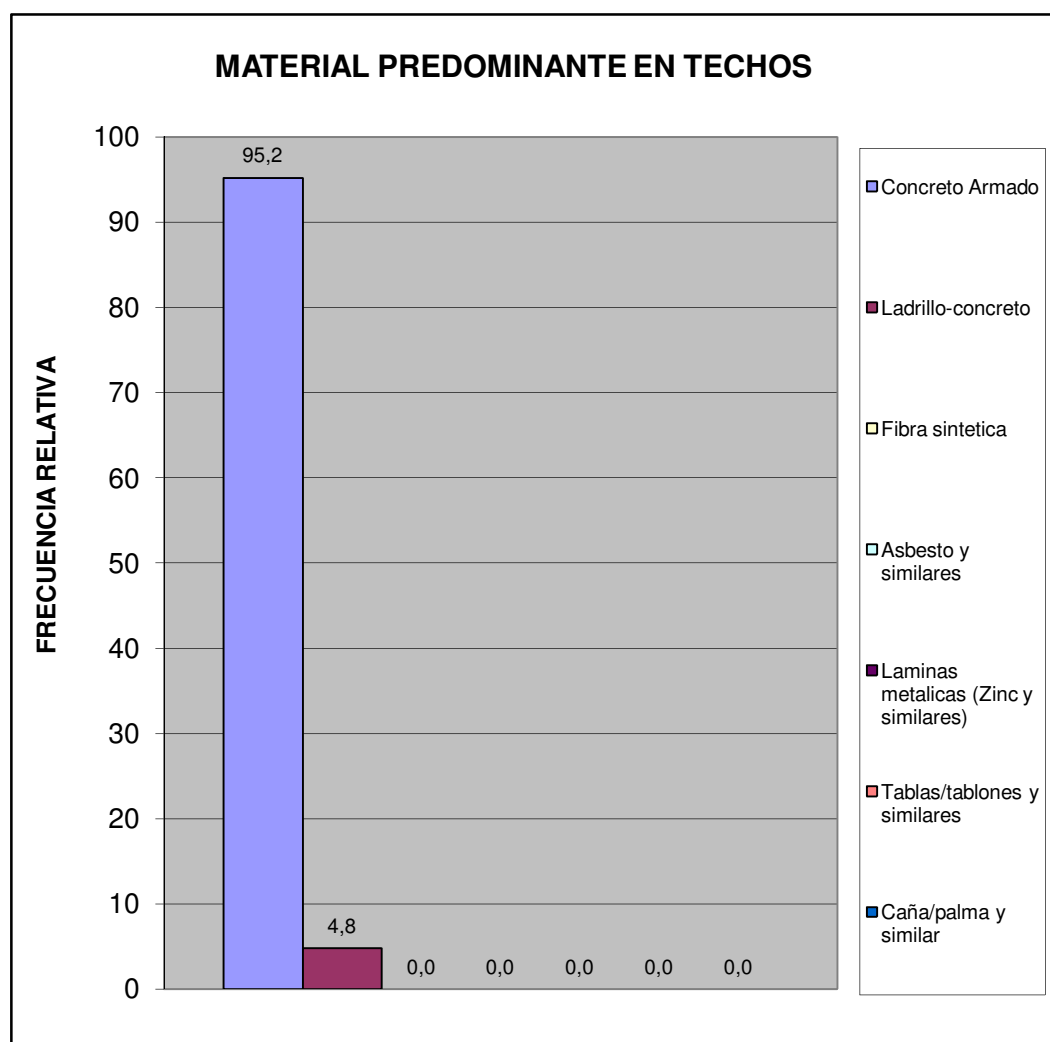

Norte B	Todos los Urbanismo del Sector Norte B
---------	--

Hacinamiento Detectado	fa	%
Hogar Hacinado	2	0,7
Hogar No Hacinado	289	99,3
Total	291	100

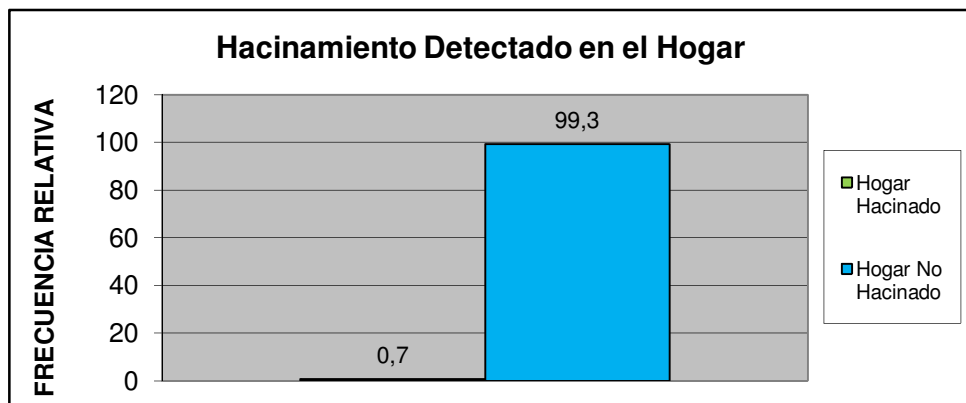

Ingreso Familiar	fa	%
Menos de Bs. 8.966	22	10,8
Entre Bs. 8.966 - 17.932	74	36,5
Entre Bs. 17.932 - 25.000	69	34,0
Entre Bs. 25.000 - 40.000	37	18,2
Mas de Bs. 40.000	1	0,5
TOTAL	203	100

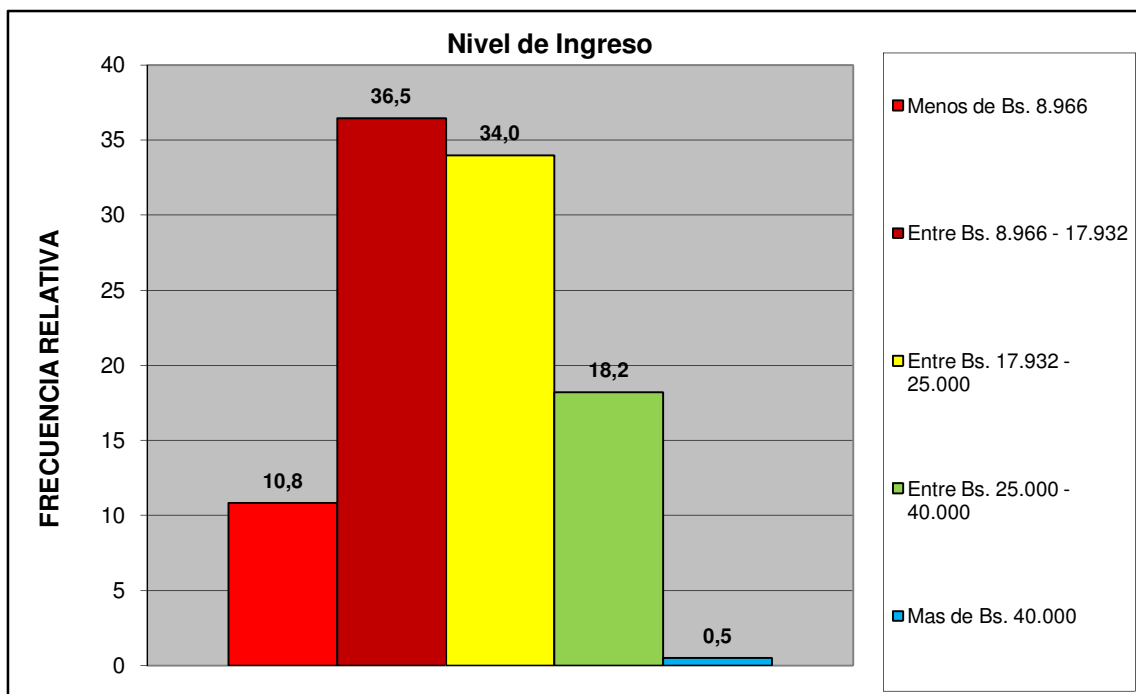

Norte B	Todos los Urbanismo del Sector Norte B
---------	--

Criterio Linea de la Pobreza	fa	%
Hogar Pobre Extremo. Si ICANP < 1	22	10,8
Hogar Pobre Relativo. Si $1 \leq \text{ICAPC} < 2$	74	36,5
Hogar No Pobre. Si ICAPC > 2	107	52,7
Total	203	100

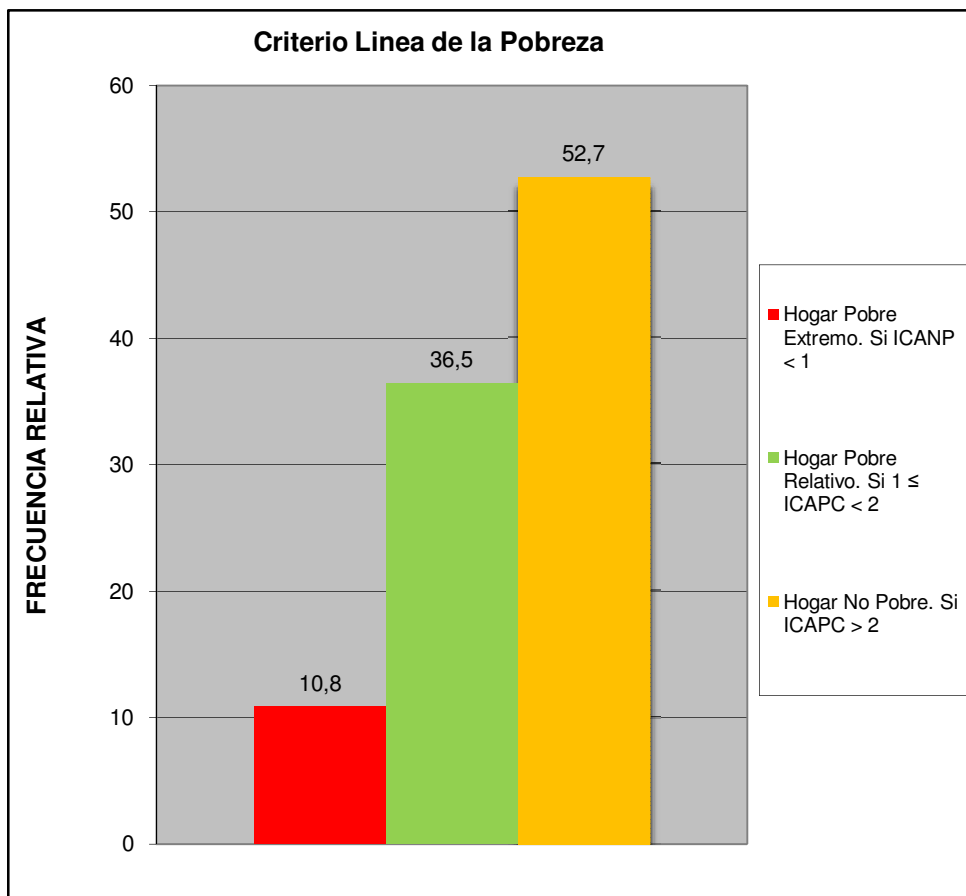

Norte B	Todos los Urbanismo del Sector Norte B
---------	--

Cual es el nivel academico de los miembros de la familia que trabajan en el hogar:	fa	%
Primaria	7	2,5
Secundaria Inconclusa	6	2,1
Bachiller	40	14,1
Técnico Medio	20	7,1
Técnico Superior Universitario	51	18,0
Universitario	133	47,0
Universitario con postgrado	25	8,8
Otro	1	0,4
TOTAL	283	100

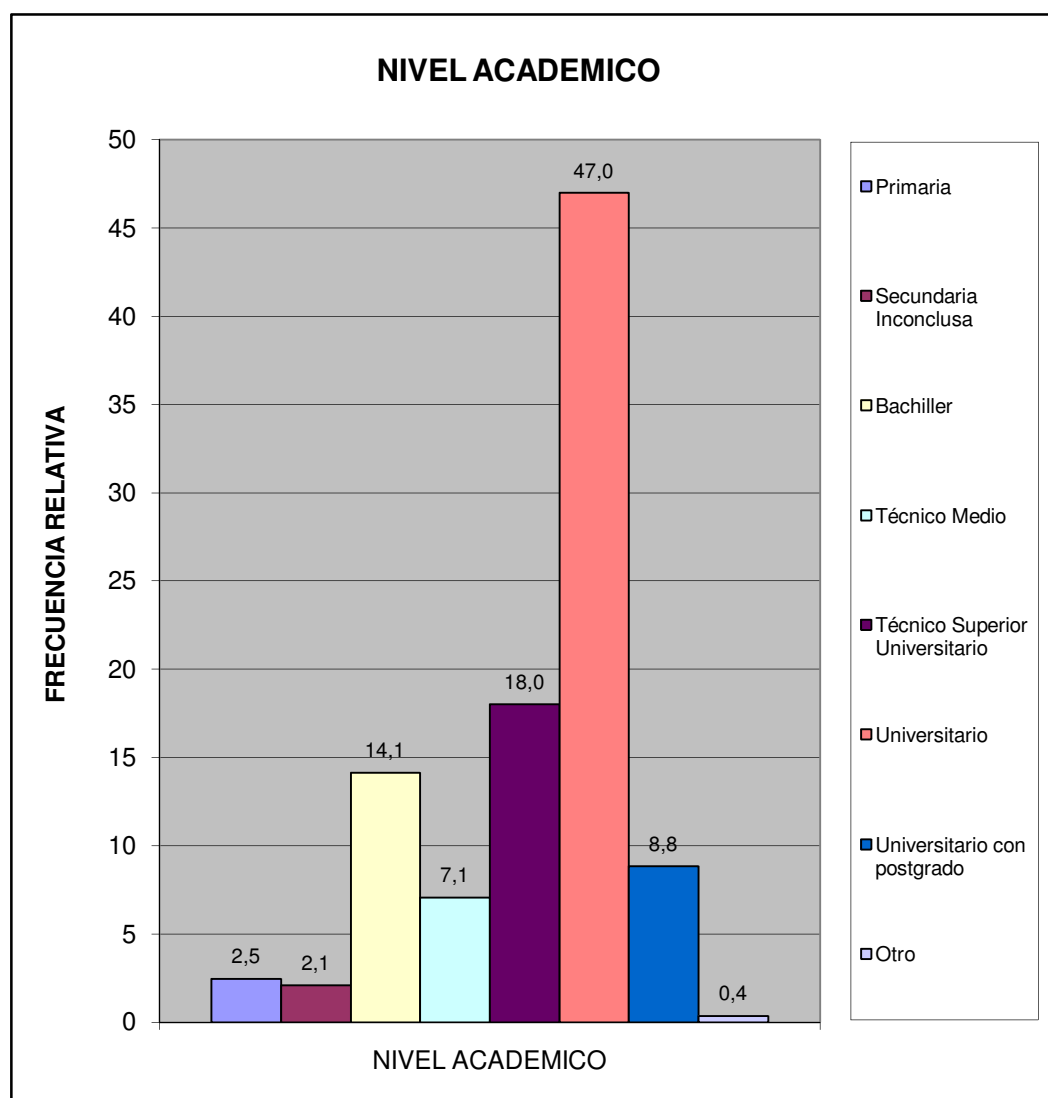

Norte B	Todos los Urbanismo del Sector Norte B
---------	--

¿Cuales cree que son los principales problemas de su comunidad, por orden de prioridad del 1 mayor importancia al 8 menor importancia relativa?	fa	%
Deporte	984	10,0
Educación	1294	13,2
Seguridad	1956	19,9
Salud	1393	14,2
Cultura y Recreación	831	8,5
Infraestructura	1073	10,9
Servicios Públicos	1439	14,6
Ambiente	858	8,7
TOTAL	9828	100

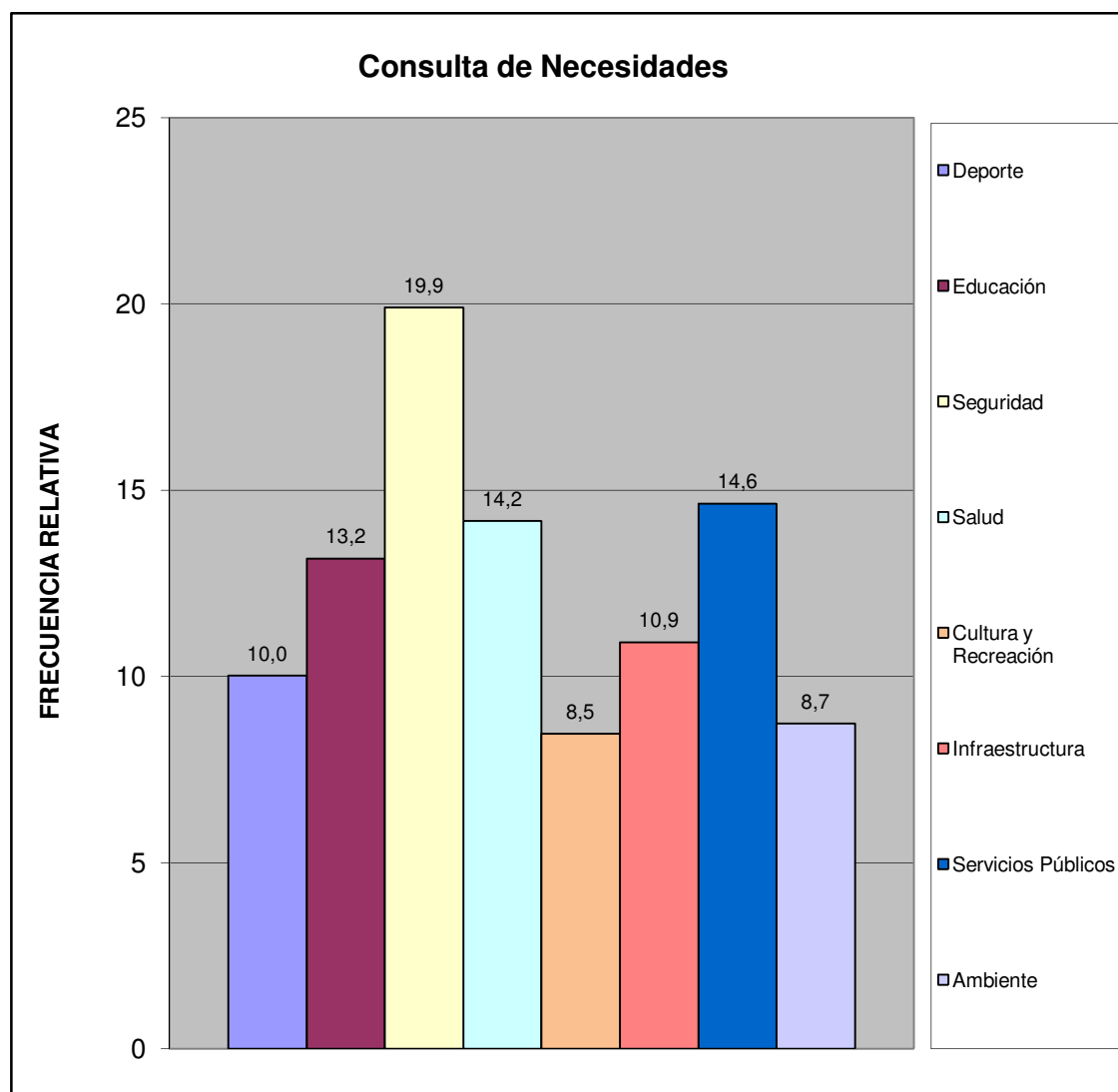

Norte B	Todos los Urbanismo del Sector Norte B
---------	--

¿Considera usted que la inflación afecta la calidad de vida de su familia?	fa	%
Si	282	96,9
No	0	0,0
No Sabe	4	1,4
No Responde	5	1,7
TOTAL	291	100

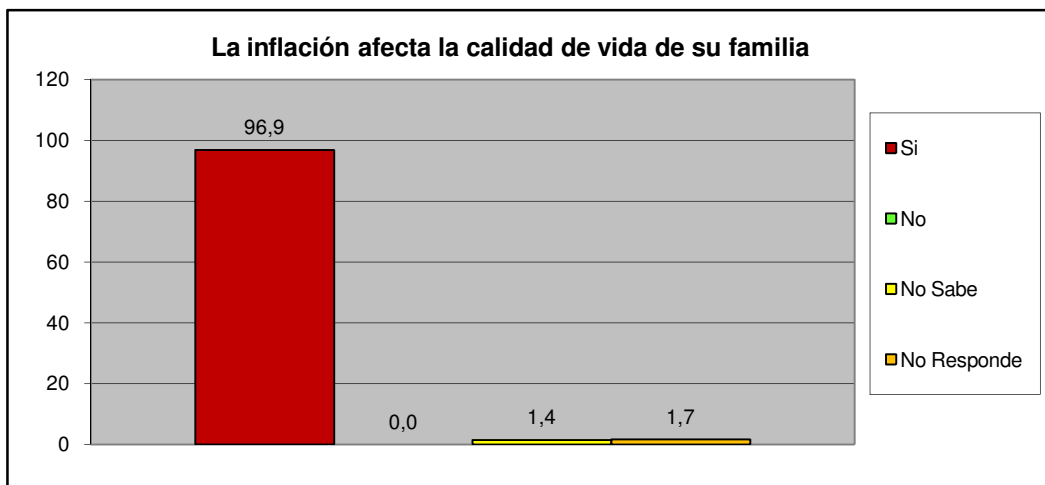

¿Considera usted que la escasez incrementa el costo de la canasta alimentaria?	fa	%
Si	281	96,6
No	2	0,7
No Sabe	3	1,0
No Responde	5	1,7
TOTAL	291	100

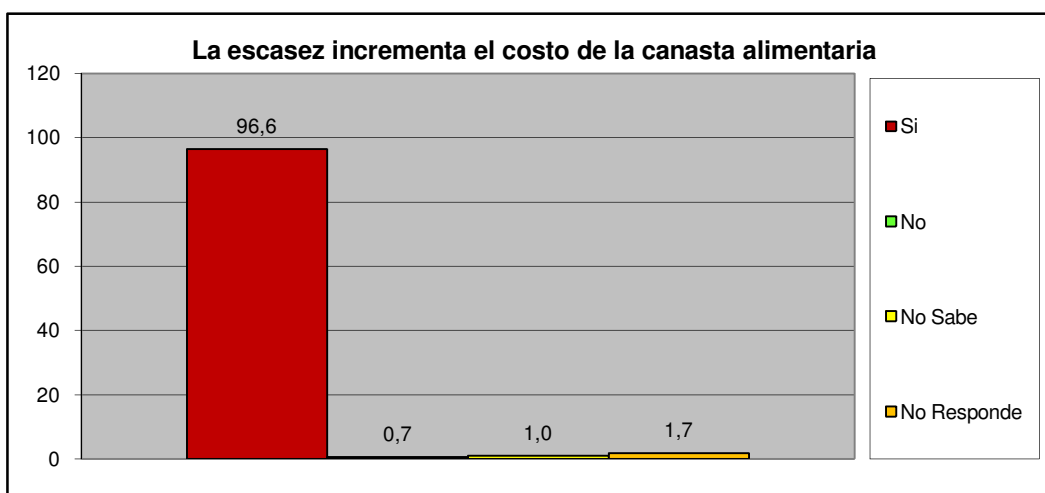

Norte B	Todos los Urbanismo del Sector Norte B
----------------	---

III.- SERVICIOS PÚBLICOS.

A esta Vivienda llega el agua por:	fa	%
Acueducto o tubería	165	56,5
Camión Cisterna	3	1,0
Pila publica o estanque	11	3,8
Pozo con tubería o Bomba	112	38,4
Pozo o manantial protegido	1	0,3
Otro	0	0,0
TOTAL	292	100

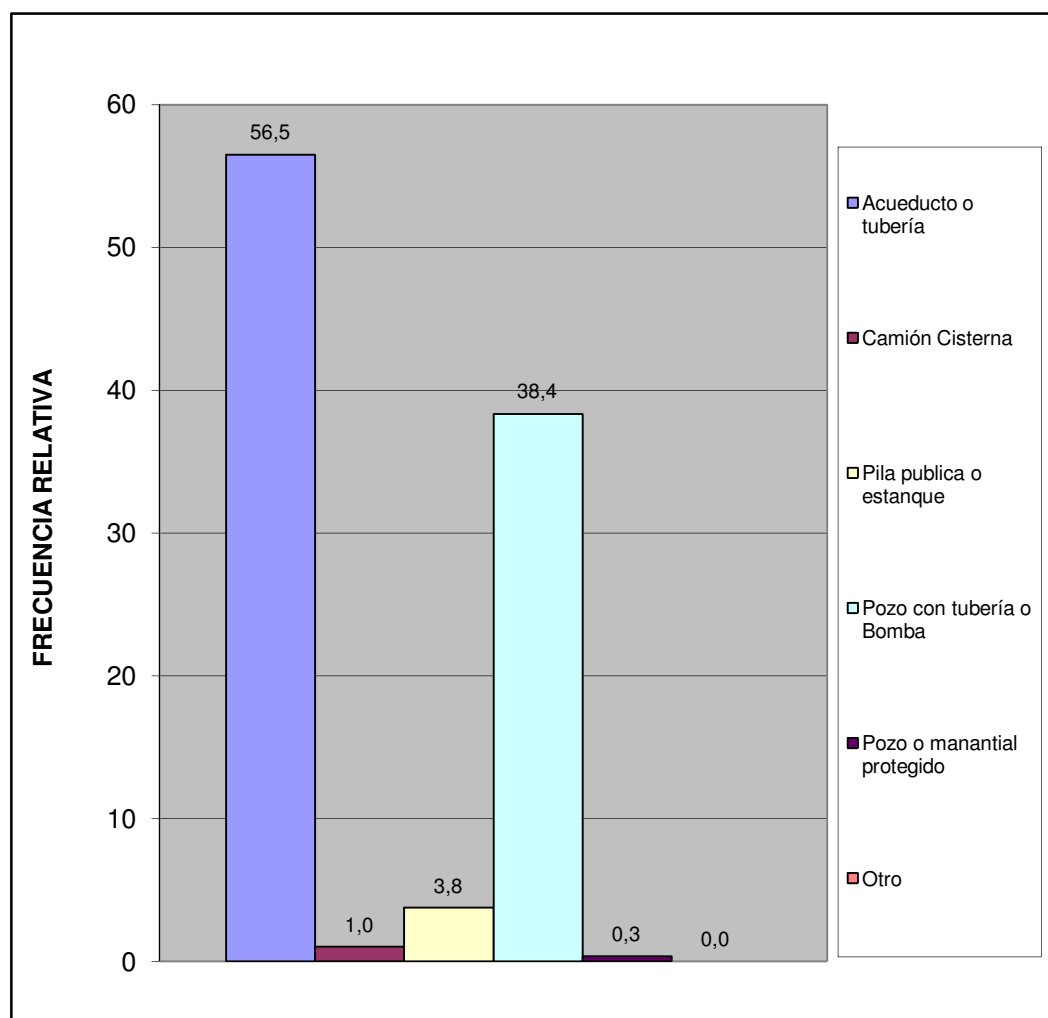

Norte B	Todos los Urbanismo del Sector Norte B
---------	--

¿En esta vivienda tienen alguno de estos problemas con el suministro de agua?	fa	%
Se interrumpe el servicio Frecuentemente.	119	37,0
La cantidad o presión del agua es muy baja.	42	13,0
El agua es turbia.	53	16,5
Tiene mal olor o mal sabor.	50	15,5
Todas las anteriores.	26	8,1
Otros	32	9,9
TOTAL	322	100

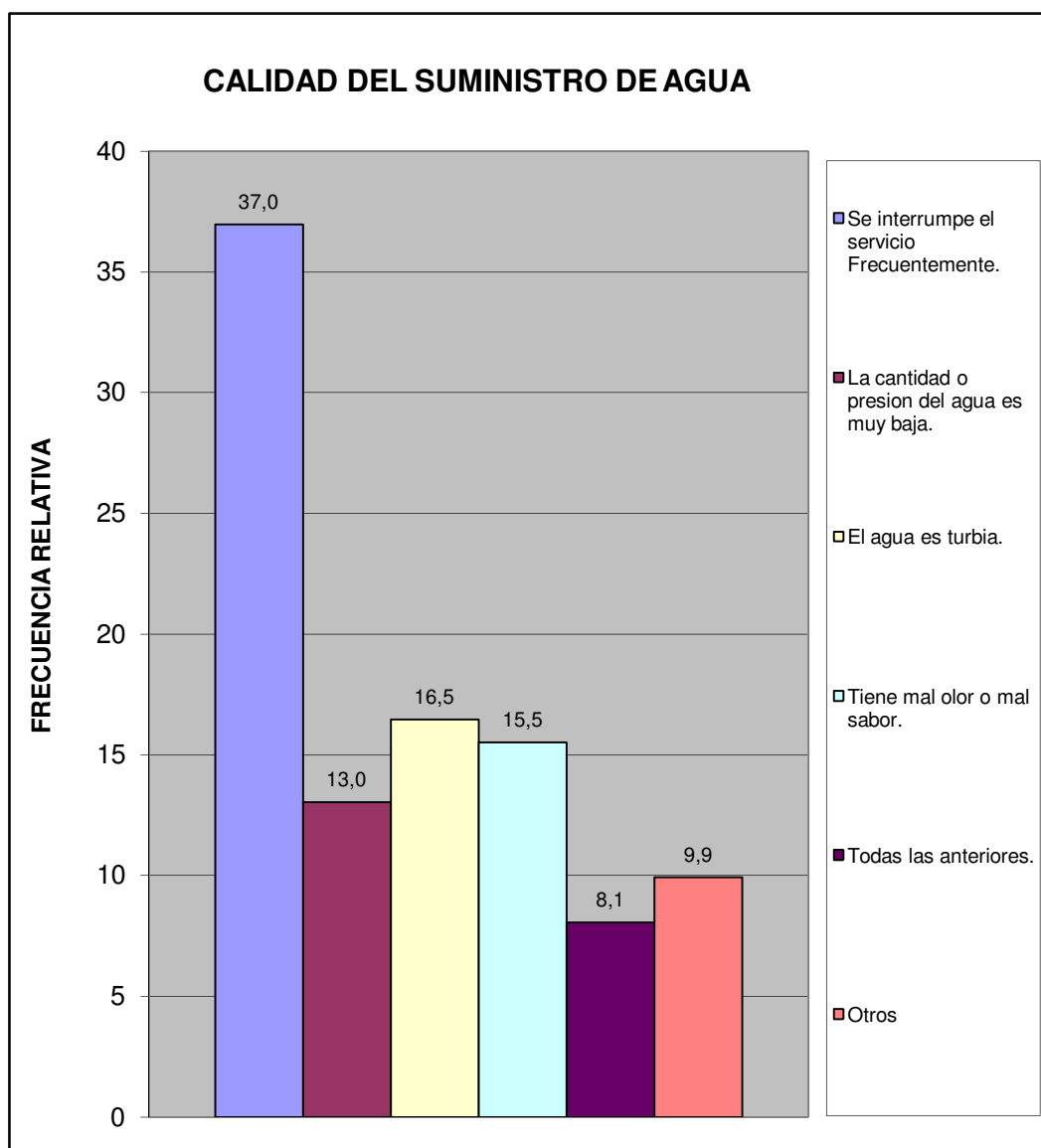

Norte B	Todos los Urbanismo del Sector Norte B
---------	--

¿En su vivienda tienen alguno de estos problemas con el suministro eléctrico?	fa	%
Frecuentes altas y bajas de tensión	94	28,2
Se interrumpe frecuentemente el suministro	105	31,5
Cortos circuitos y quema de artefactos electricos	18	5,4
No tiene problemas con el suministro electrico	115	34,5
Otro	1	0,3
TOTAL	333	100

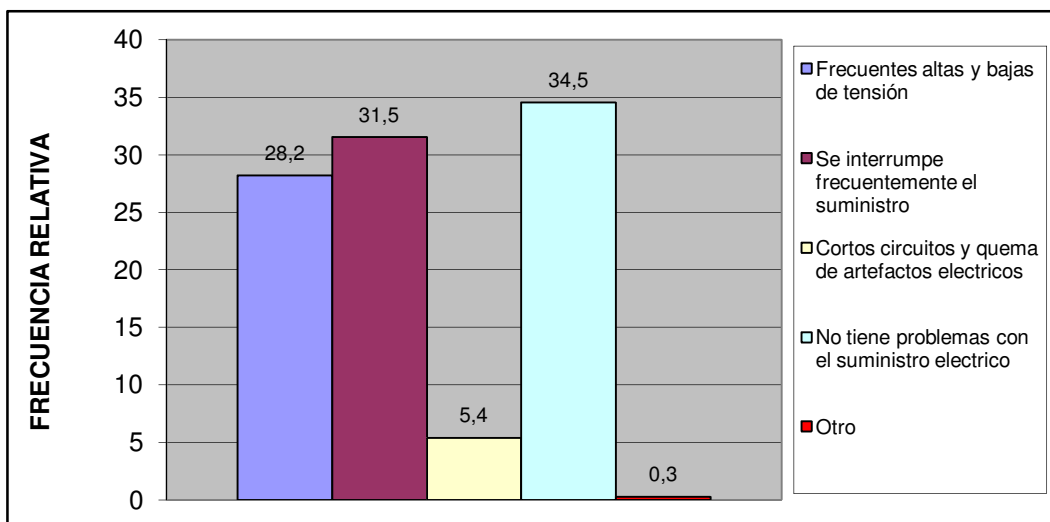

Esta vivienda tiene:	fa	%
Poceta conectada a cloaca	291	100,0
Poceta conectada a pozo séptico	0	0,0
No tiene conexión a pozo séptico o a la cloaca	0	0,0
Excusado de hoyo o letrina	0	0,0
No tiene excusado	0	0,0
TOTAL	291	100

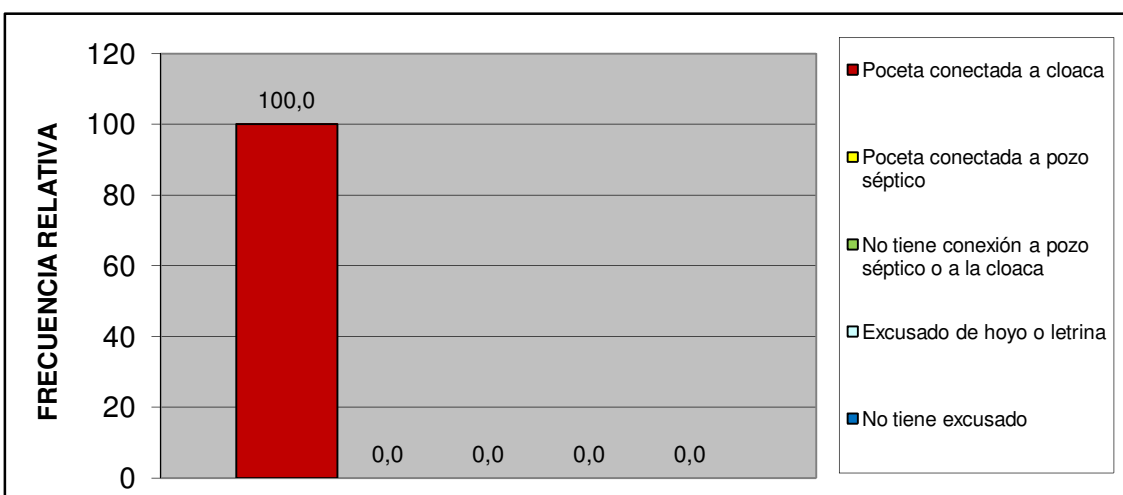

Norte B	Todos los Urbanismo del Sector Norte B
---------	--

IV.- ACCESIBILIDAD A SERVICIOS PÚBLICOS.

¿Qué percepción tiene usted acerca de la limpieza del Municipio San Diego?	fa	%
Excelente	44	15,1
Buena	170	58,4
Regular	57	19,6
Mala	9	3,1
Pesima	2	0,7
No opina	9	3,1
TOTAL	291	100

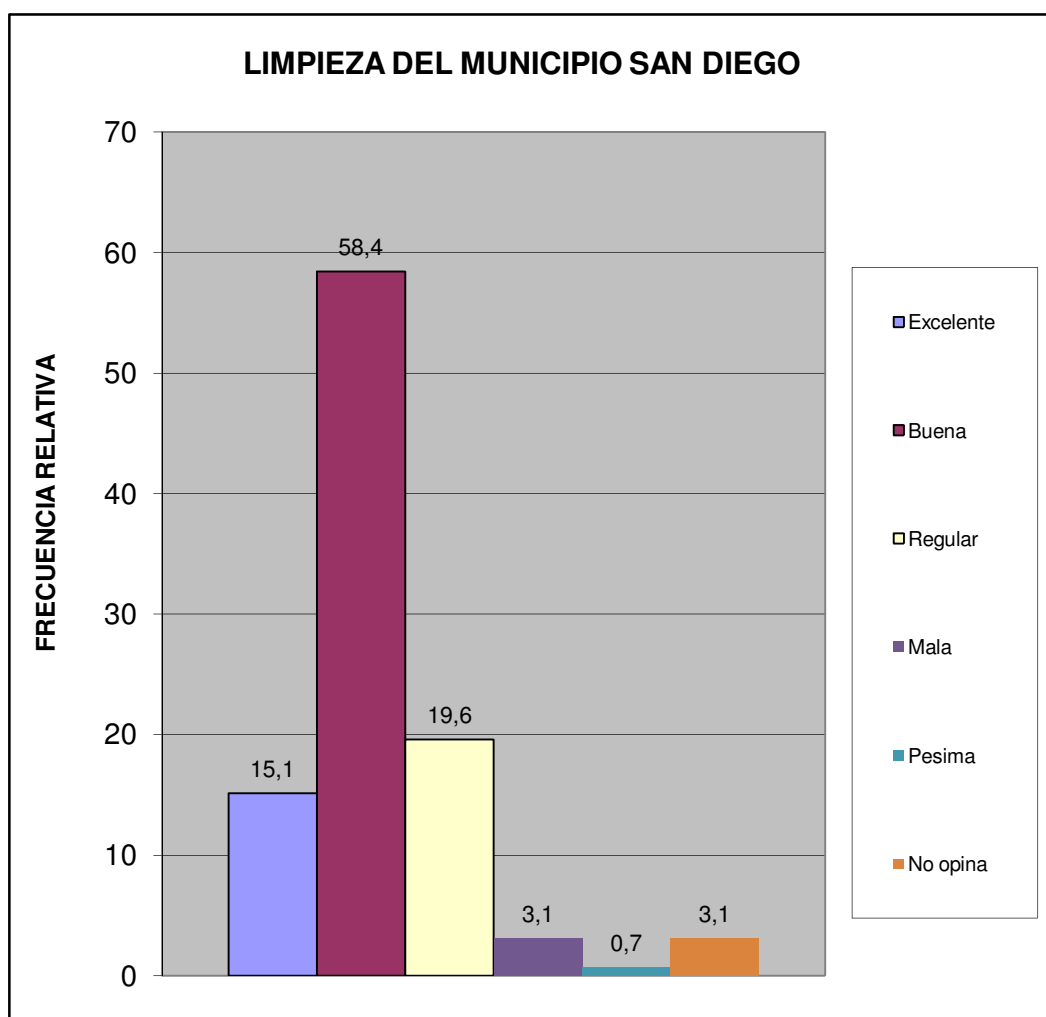

Norte B	Todos los Urbanismo del Sector Norte B
---------	--

¿Qué percepción tiene usted acerca del mantenimiento de parques, plazas y las áreas de dominio público?	fa	%
Excelente	64	22,0
Buena	172	59,1
Regular	40	13,7
Mala	4	1,4
Pesima	0	0,0
No opina	11	3,8
TOTAL	291	100

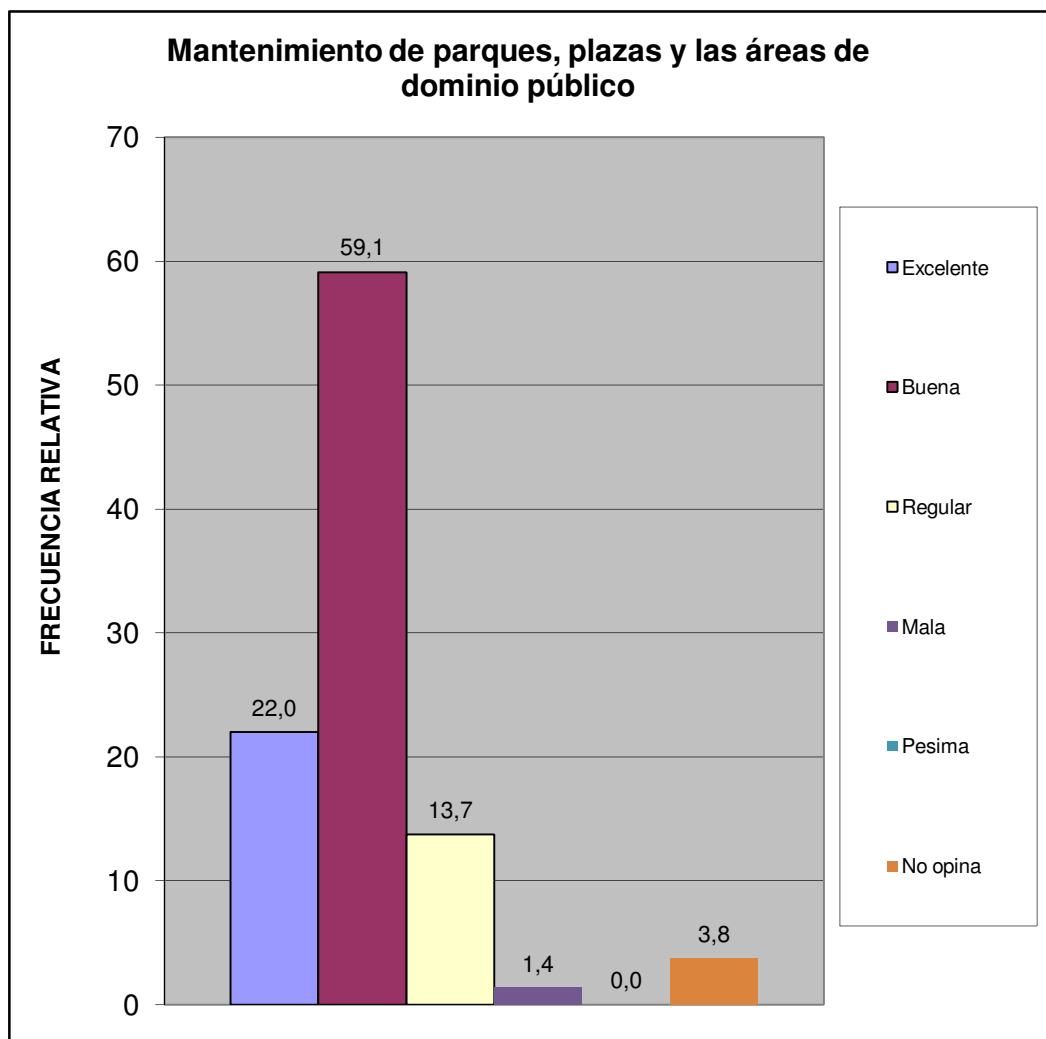

Norte B	Todos los Urbanismo del Sector Norte B
---------	--

¿En su comunidad tienen alguno de estos problemas con el alumbrado público?	fa	%
Insuficiente numero de postes de luz	85	23,7
Baja intensidad de los bombillos	70	19,6
Postes mal ubicados	26	7,3
Los bombillos no se reponen a tiempo	58	16,2
Los delincuentes rompen los bombillos	5	1,4
Otro	2	0,6
No Tiene Problema con el alumbrado publico	112	31,3
TOTAL	358	100

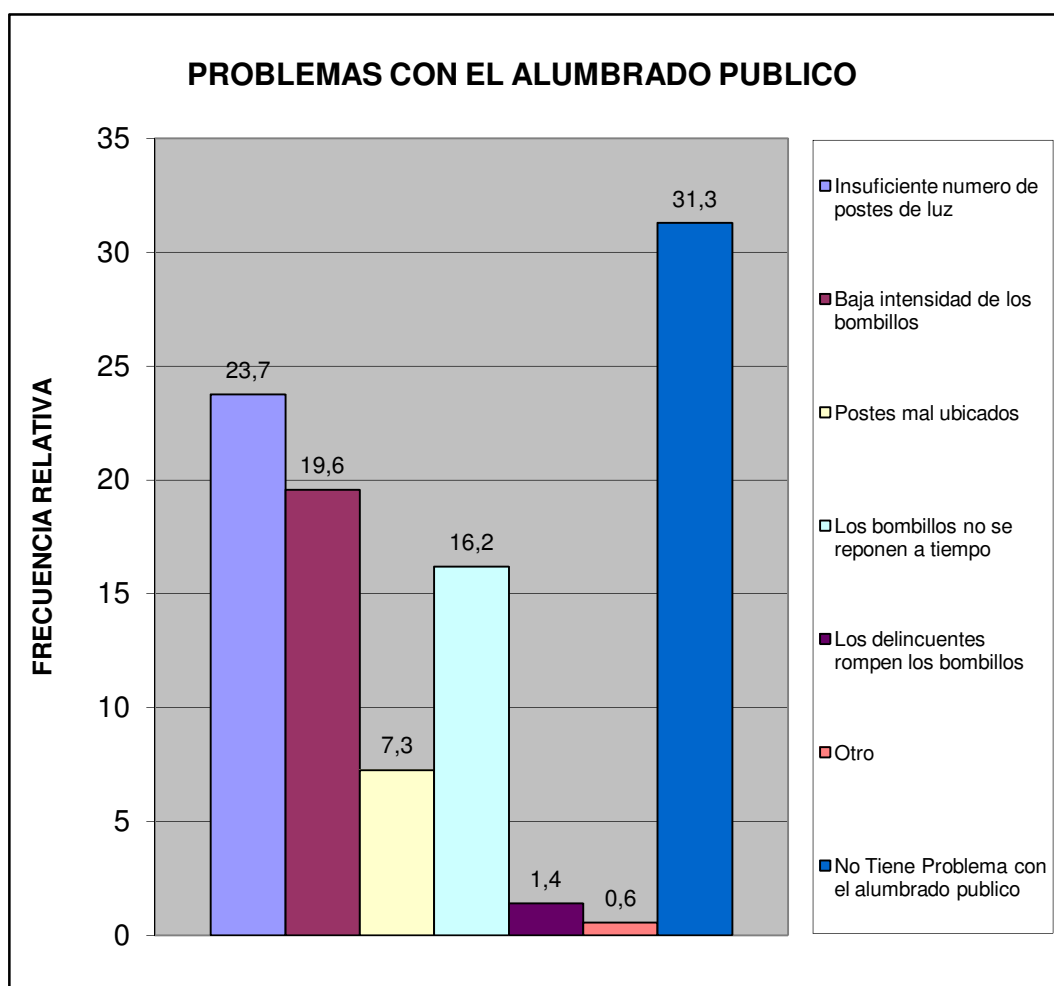

Norte B	Todos los Urbanismo del Sector Norte B
---------	--

¿En su comunidad han tenido alguno de estos problemas con el tendido eléctrico?	fa	%
Exceso de cables conectados a los postes	27	9,2
Obstrucción por cableado muy bajo	12	4,1
Ramas de arboles enredadas en el cableado	18	6,1
Tendido eléctrico obsoleto	9	3,1
Poca cantidad de transformadores	6	2,0
Otro	2	0,7
No Tiene Problema	221	74,9
TOTAL	295	100

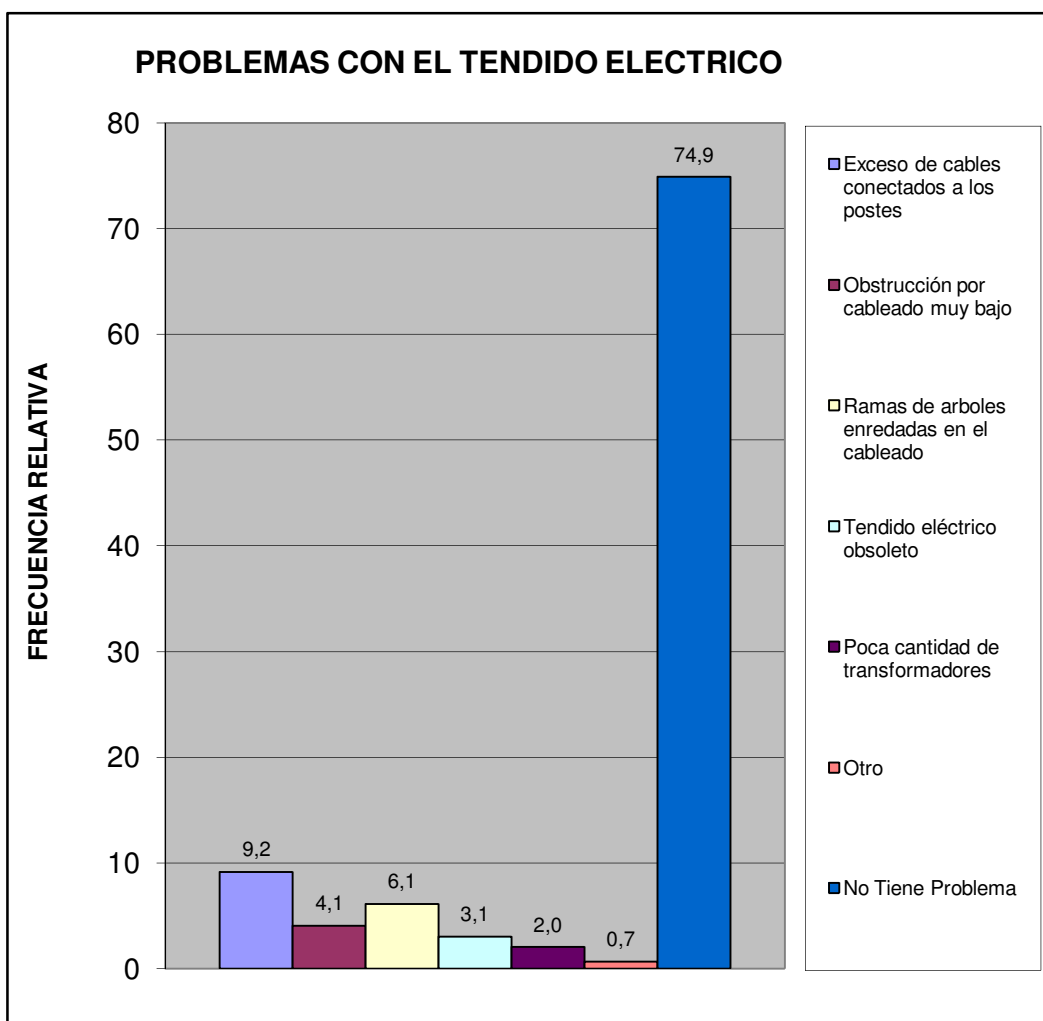

Norte B	Todos los Urbanismo del Sector Norte B
---------	--

¿En esta Vivienda la basura?	fa	%
Es recogida por el servicio de aseo urbano	228	78,4
Se Deposita en Container Colectivo	63	21,6
No hay servicio de aseo urbano	0	0,0
TOTAL	291	100

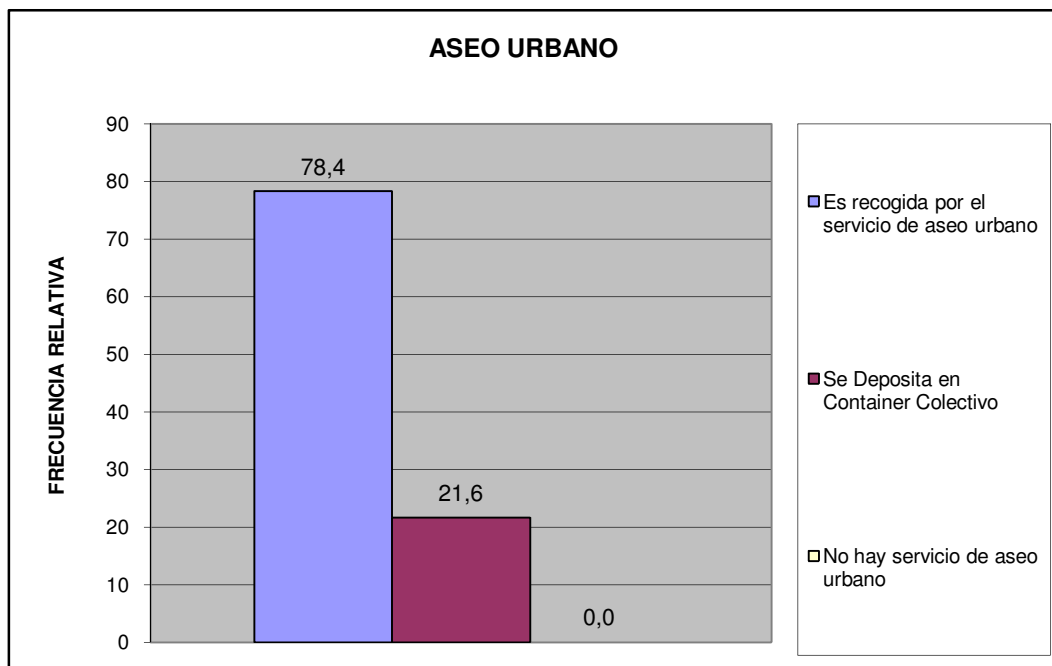

Norte B	Todos los Urbanismo del Sector Norte B
---------	--

¿En su comunidad tienen alguno de estos problemas con el servicio de aseo urbano?	fa	%
El camión pasa muy pocas veces	76	22,6
El camión no tiene días fijos para pasar	39	11,6
El camión no llega a la hora que le corresponde	15	4,5
Dejan la basura regada en la calle	9	2,7
Dejan muy hediondo el ambiente cuando pasan	25	7,4
La cuadrilla pide dinero	4	1,2
La cuadrilla es grosera con los vecinos	5	1,5
Otro	2	0,6
No Tiene Problemas con el Servicio de Aseo Urbano	161	47,9
TOTAL	336	100

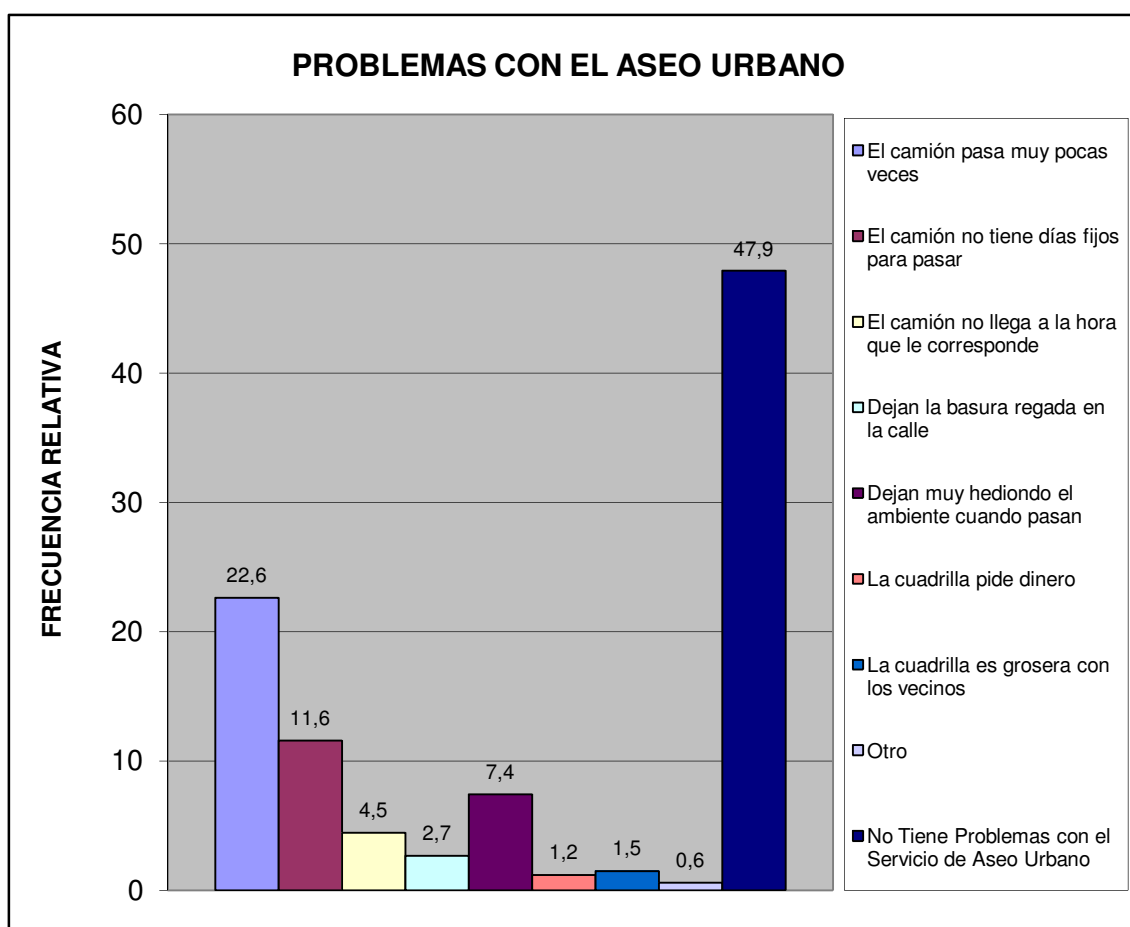

Norte B	Todos los Urbanismo del Sector Norte B
---------	--

Pobreza Estructural	fa	%
Hogares sin NBI (No Pobre)	205	70,4
Hogares con 1 NBI (Pobres)	79	27,1
Hogares con ≥ 2 NBI (Pobre extremo)	7	2,4
TOTAL	291	100

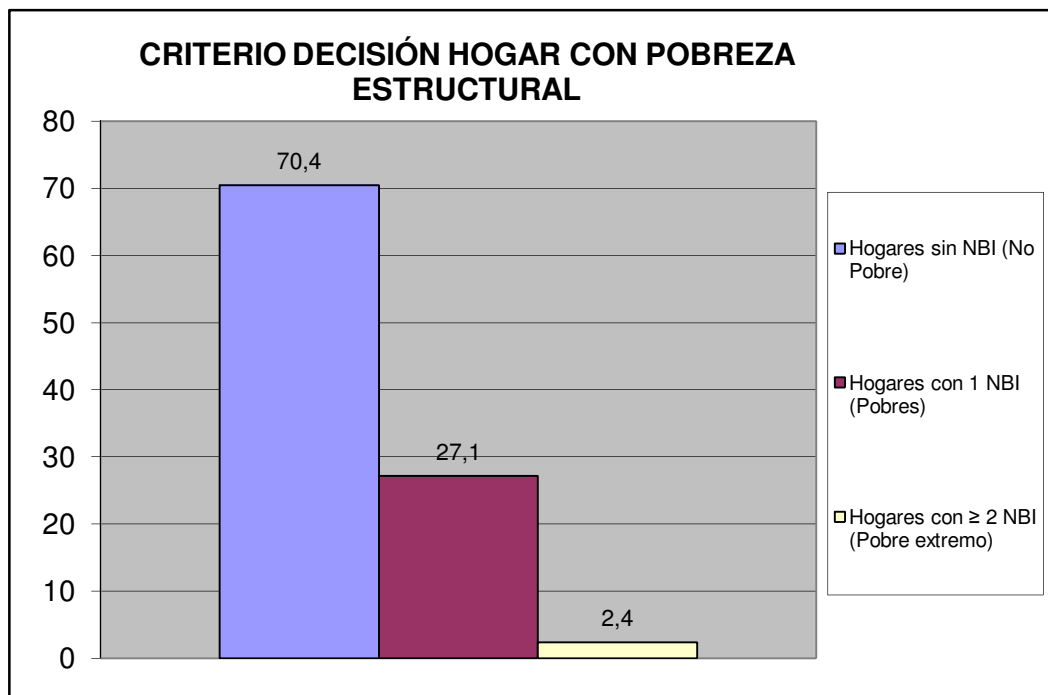

Norte B	Todos los Urbanismo del Sector Norte B
---------	--

V.- MOVILIDAD Y MEDIOS DE TRANSPORTE PÚBLICO.

¿Cuál es el medio de transporte que más utilizan los miembros del hogar?	fa	%
Autobús Publico	106	35,6
Vehículo particular	188	63,1
Motocicleta	2	0,7
Bicicleta	0	0,0
Caminando	2	0,7
Ruta de Trabsporte de la Alcaldia de san Diego	0	0,0
Otro	0	0,0
TOTAL	298	100

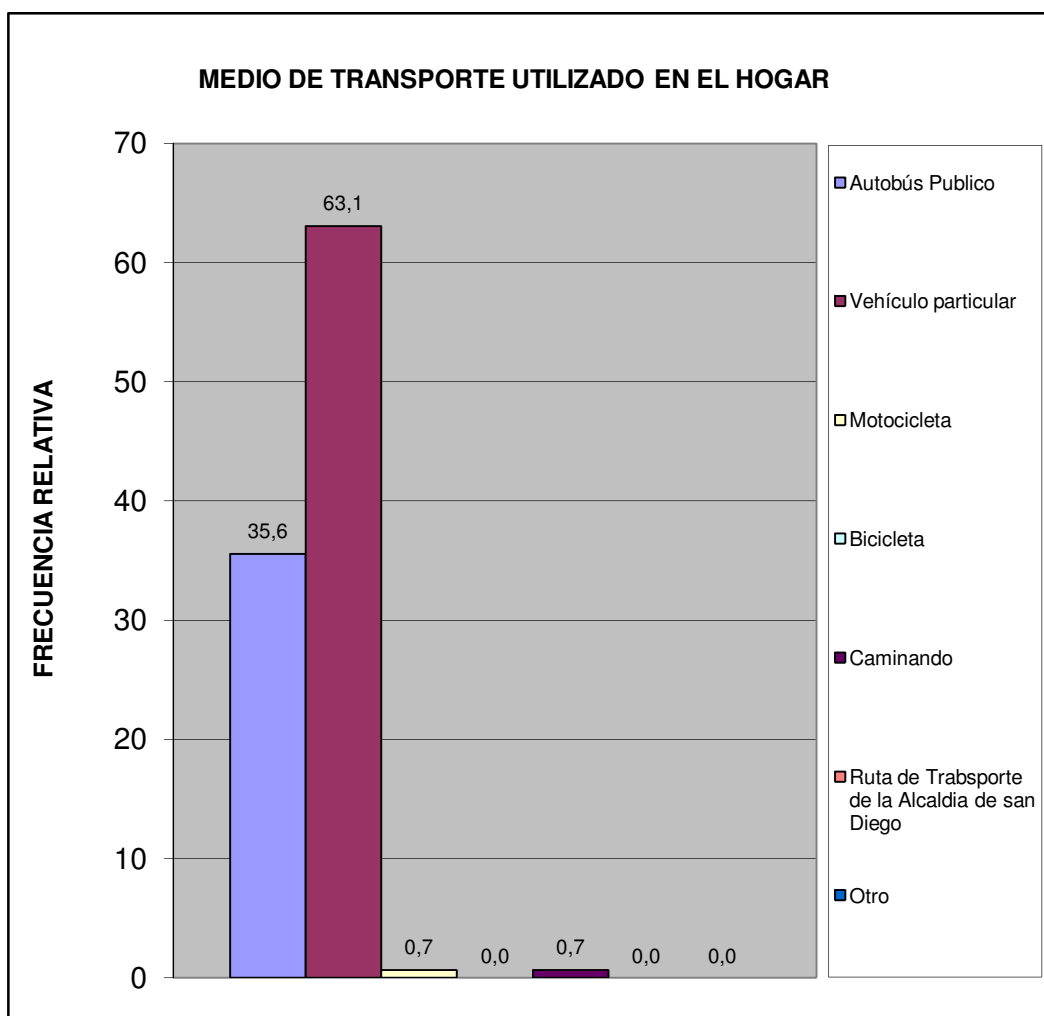

Norte B	Todos los Urbanismo del Sector Norte B
---------	--

¿Cuál es el problema más importante que afronta el transporte público?	fa	%
La inseguridad dentro de la unidad (atracos, robos, agresiones físicas)	123	31,9
La falta de limpieza	28	7,3
El tiempo que tardan en llegar al destino	37	9,6
El tiempo que se tarda esperándolos en la parada	29	7,5
El mal estado de la unidad	28	7,3
La ciudad ha crecido y se siguen manteniendo las mismas rutas	21	5,4
La falta de supervisión del servicio de transporte	12	3,1
Maltrato de los operadores a los usuarios del sistema	31	8,0
Otro	6	1,6
Ningún miembro del hogar usa transporte público	48	12,4
No Sabe	23	6,0
TOTAL	386	100

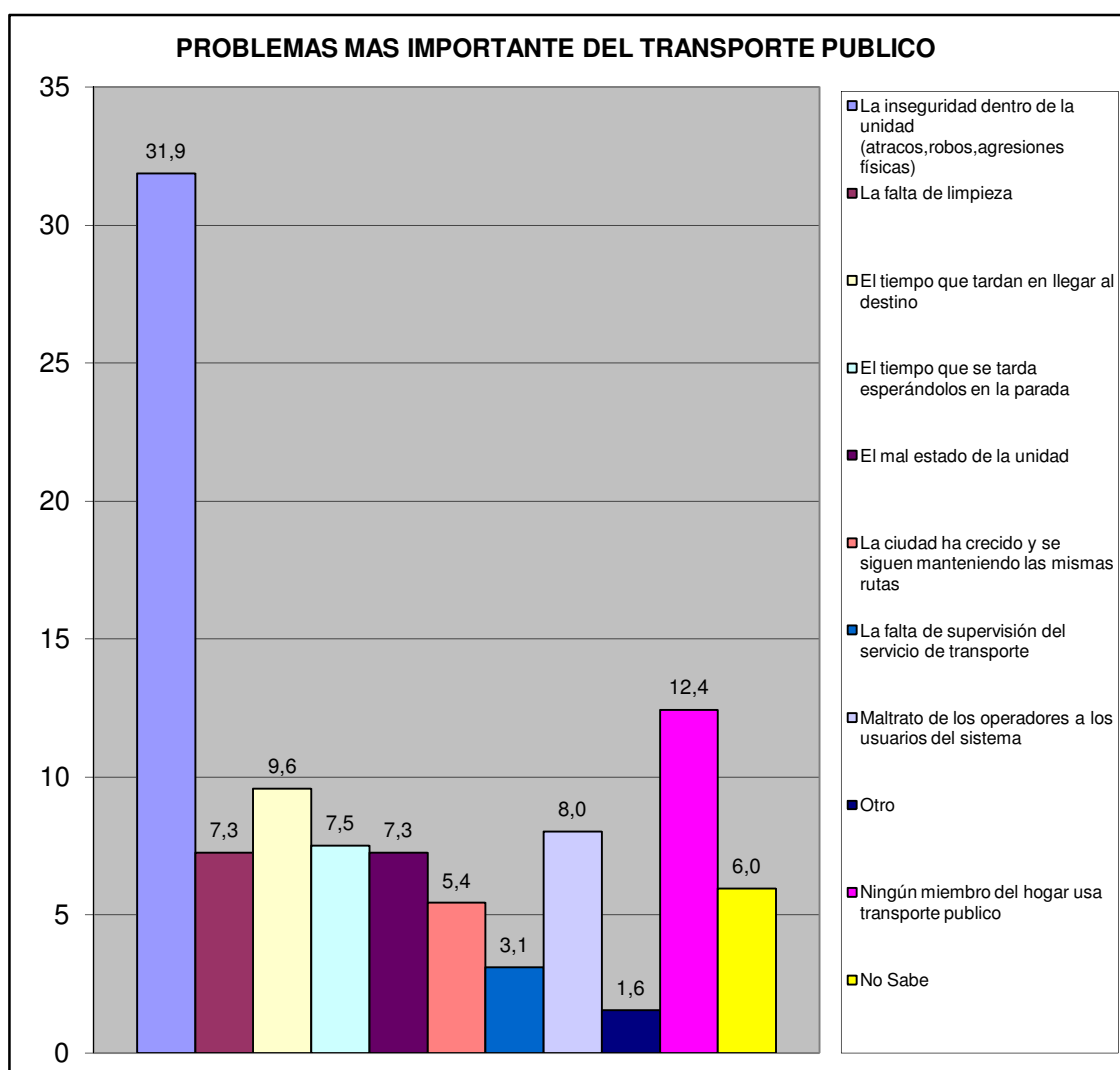

Norte B	Todos los Urbanismo del Sector Norte B
---------	--

VI.- SEGURIDAD PÚBLICA.

¿Con que frecuencia la policía patrulla en la calle donde está ubicada su vivienda?	fa	%
Diario	21	7,2
Interdiario	60	20,6
Semanal	74	25,4
No patrullan	108	37,1
No sabe	25	8,6
No responde	3	1,0
TOTAL	291	100

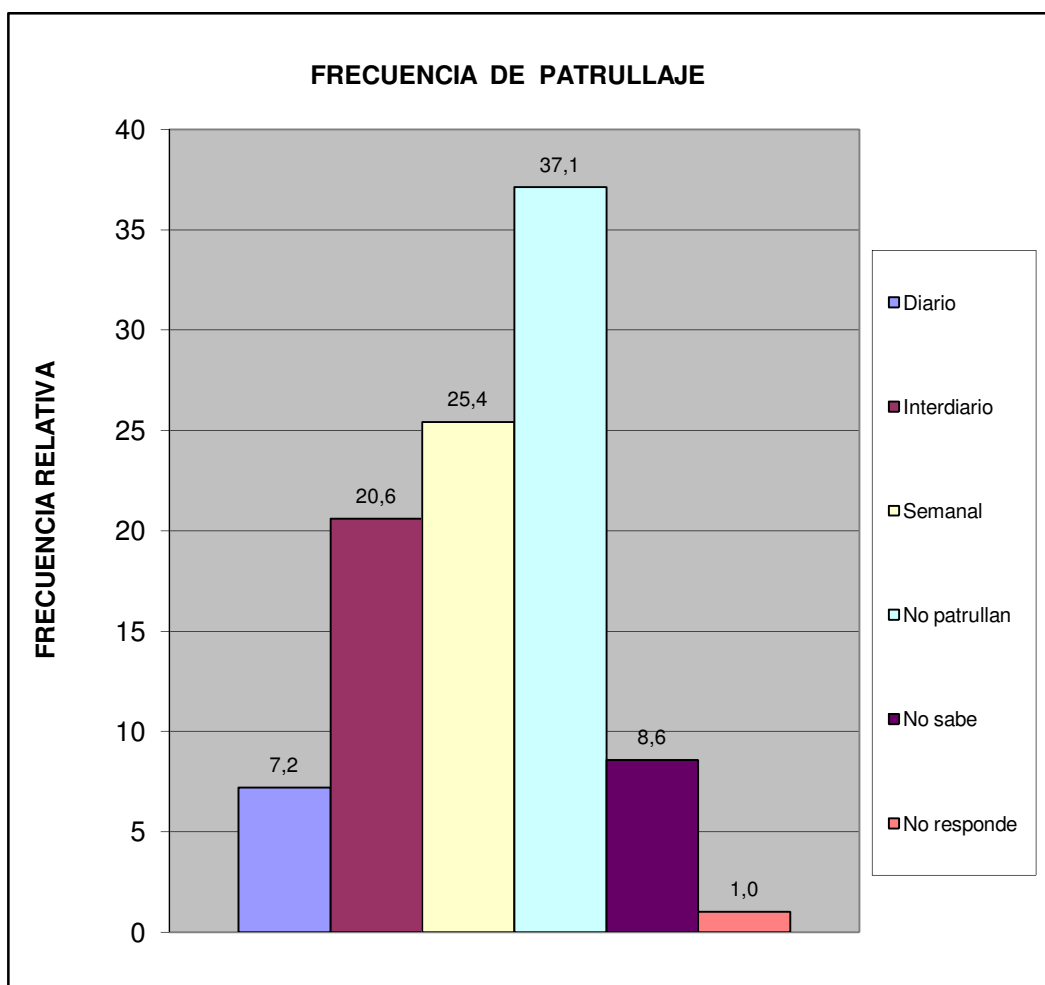

Norte B	Todos los Urbanismo del Sector Norte B
---------	--

¿En los últimos seis meses se han cometido delitos en su comunidad?	fa	%
Si	158	54,3
No	98	33,7
No sabe	30	10,3
No Responde	5	1,7
Total	291	100

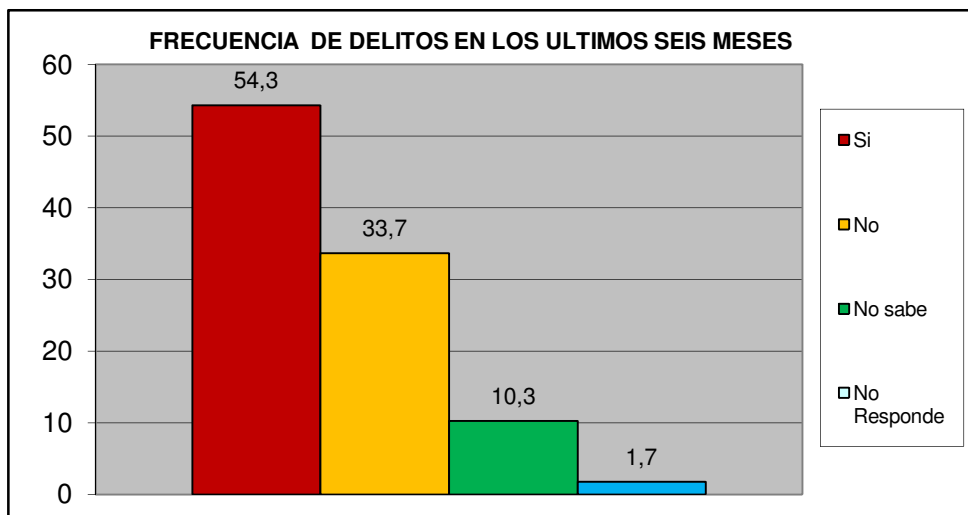

¿Ha presentado usted alguna denuncia ante los organismos competentes?	fa	%
Si	63	39,9
No	95	60,1
TOTAL	158	100

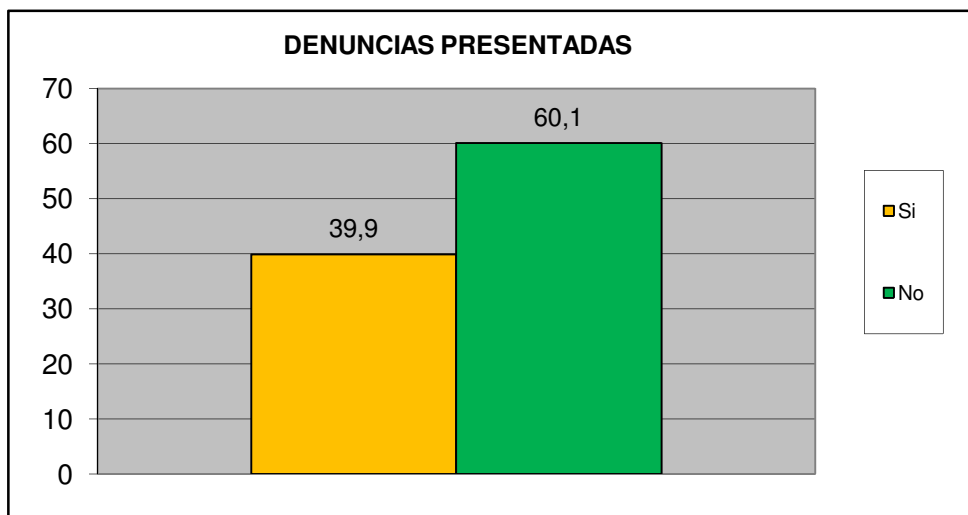

Norte B	Todos los Urbanismo del Sector Norte B
---------	--

¿Cómo evalúa usted la gestión de la Policía municipal de San Diego?	fa	%
Excelente	4	1,4
Buena	79	27,1
Regular	135	46,4
Mala	32	11,0
Pésima	15	5,2
No opina	26	8,9
TOTAL	291	100

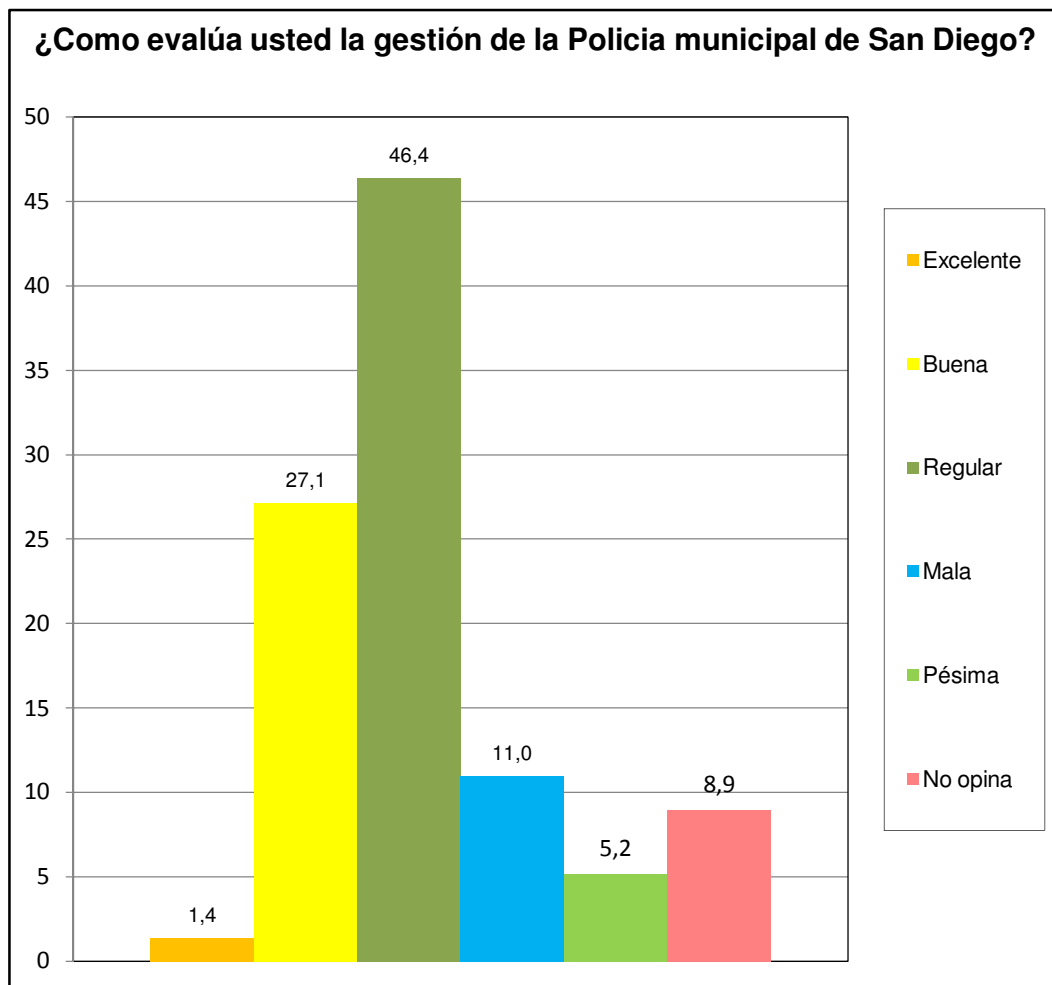

Norte B	Todos los Urbanismo del Sector Norte B
---------	--

¿Ha solicitado y/o recibido servicio de bomberos y/o ambulancias por parte de la Fundación Cuerpo de Bomberos de San Diego?	fa	%
Si	32	11,0
No	249	85,6
No Sabe	5	1,7
No Responde	5	1,7
TOTAL	291	100

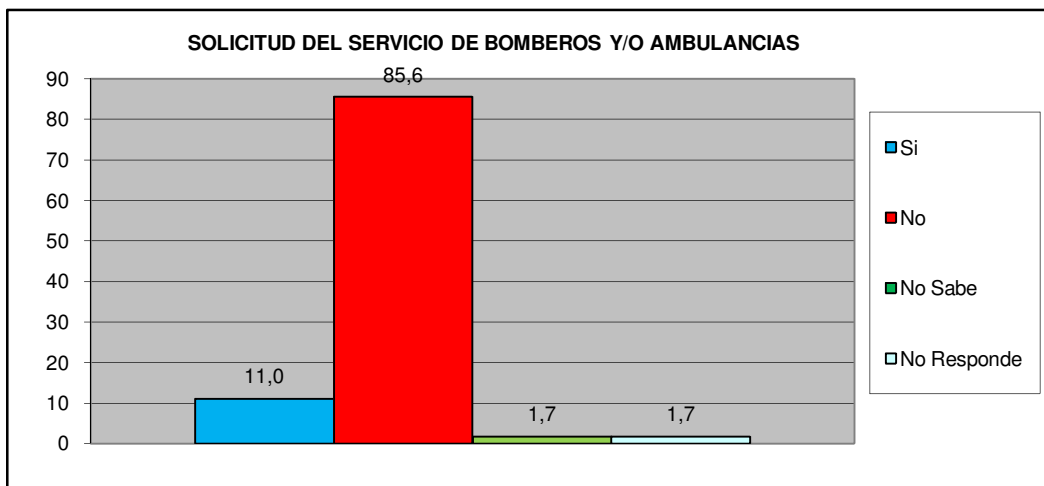

¿En Caso de ser positivo, quedo satisfecho con el servicio recibido por parte de la Fundación Cuerpo de Bomberos de San Diego?	fa	%
Si	25	78,1
No	7	21,9
No Sabe	0	0,0
No Responde	0	0,0
TOTAL	32	100

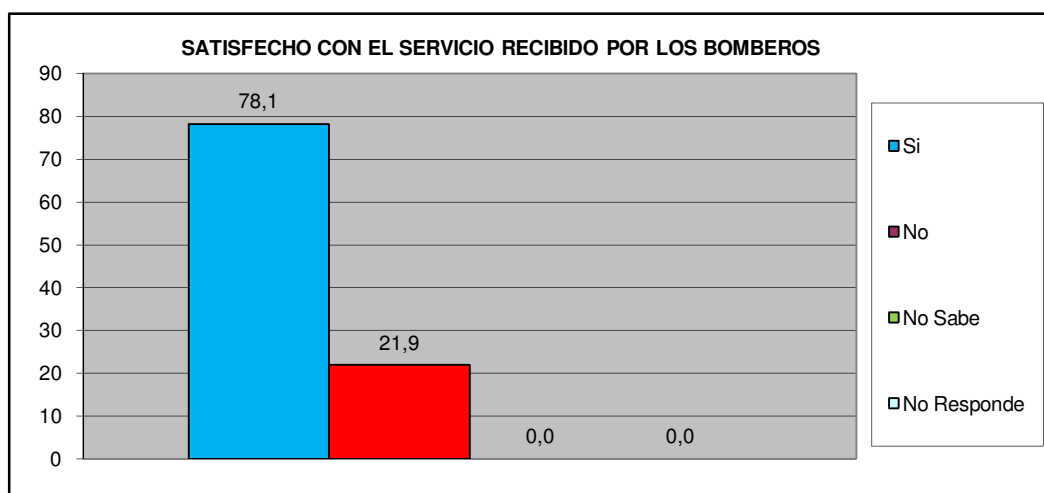

Norte B	Todos los Urbanismo del Sector Norte B
----------------	---

VII.- EDUCACIÓN.

Como Evalúa Ud. La calidad ACADÉMICA de los preescolares de la Alcaldía y de la escuela Municipal Monseñor Luis E. Henríquez.	fa	%
Excelente	39	13,4
Buena	123	42,3
Regular	11	3,8
Mala	1	0,3
Pésima	0	0,0
No Sabe / No opina	117	40,2
TOTAL	291	100

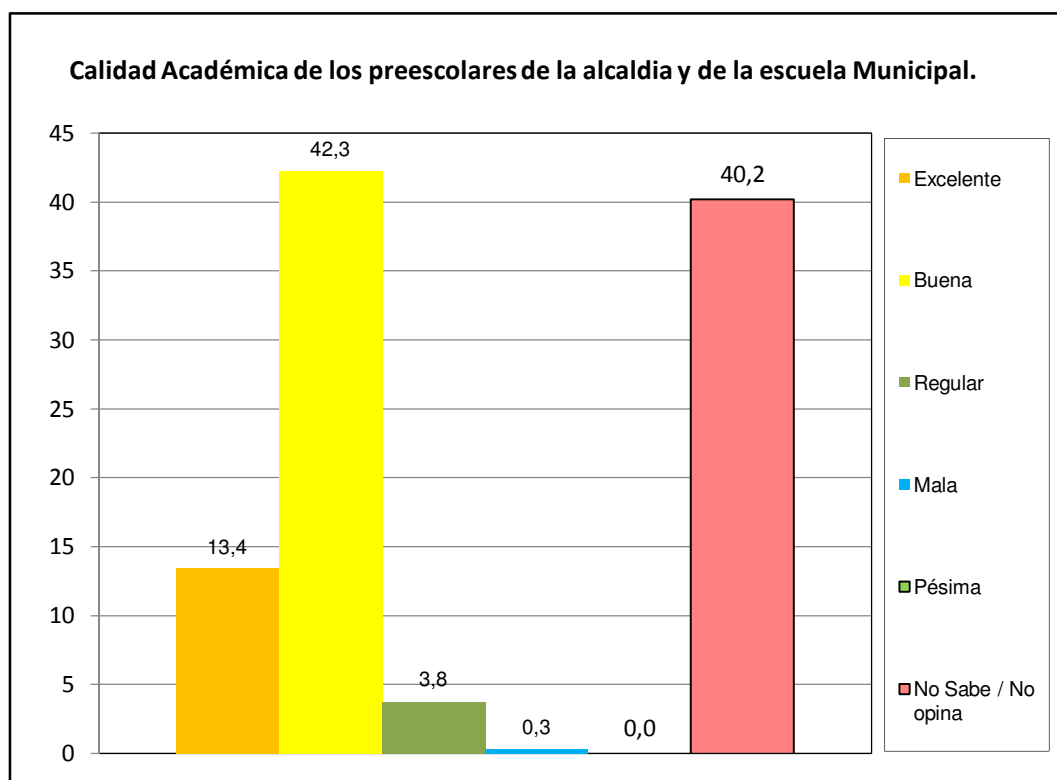

Norte B	Todos los Urbanismo del Sector Norte B
---------	--

VIII.- CAPACIDAD DE ACCESO DEL HOGAR A LOS SERVICIOS DE SALUD.

		fa	%
¿Alguna vez usted o algún miembro de su hogar ha dejado de comprar medicinas prescritas debido a su costo?	Si	145	49,8
	No	146	50,2
TOTAL		291	100

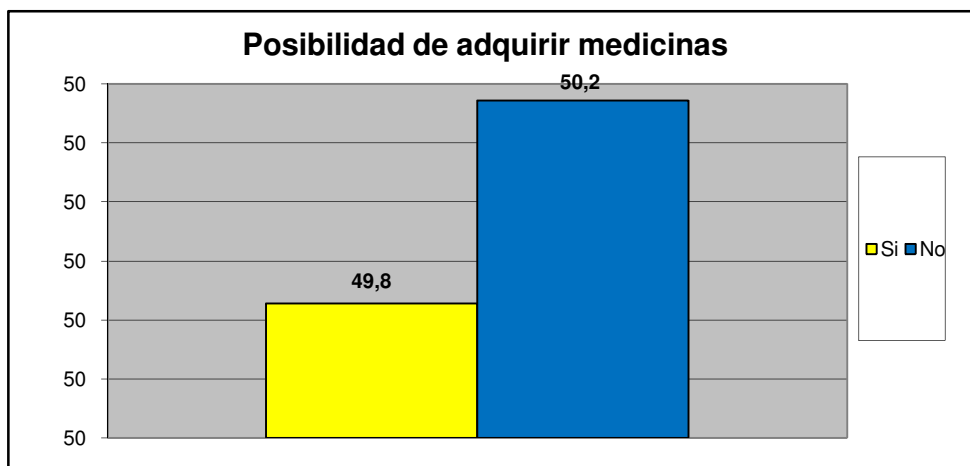

		fa	%
¿Presenta Ud o algun miembro de su familia dificultad para acceder a los servicios de salud?	Si	107	36,8
	No	184	63,2
TOTAL		291	100

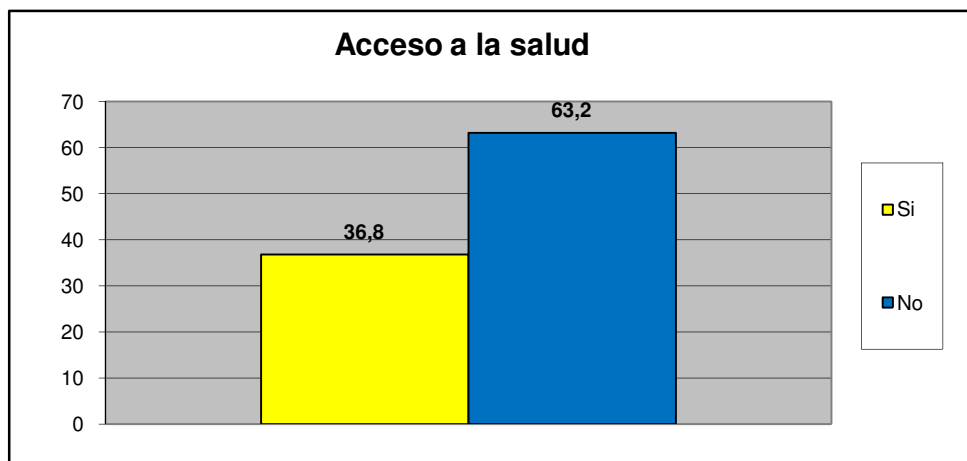

Norte B	Todos los Urbanismo del Sector Norte B
---------	--

Principal causa para no acceder al Servicio de Salud	fa	%
Nos queda lejos de nuestra casa	8	6,5
No nos atienden el mismo día	6	4,8
Son muy costosos los tratamientos médicos	16	12,9
son muy costosas las consultas medicas	13	10,5
el trato que recibimos no es el adecuado	7	5,6
Los horarios de atención al publico son reducidos	0	0,0
Otra	73	58,9
No sabe	1	0,8
No Responde	0	0,0
TOTAL.	124	100

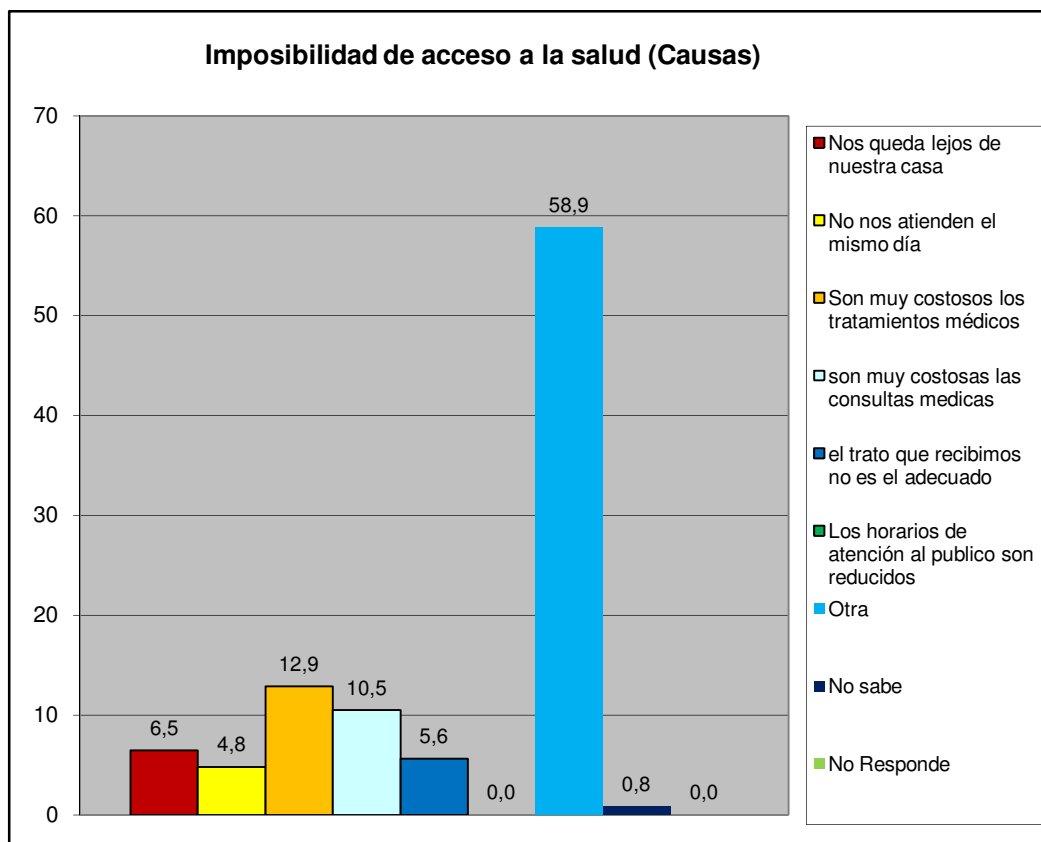

Norte B	Todos los Urbanismo del Sector Norte B
---------	--

IX.- EVALUACIÓN DE LA GESTIÓN MUNICIPAL

¿Asistió Usted a la Feria Navideña (BAZAR) de San Diego?	fa	%
Si	257	88,3
No	34	11,7
TOTAL	291	100

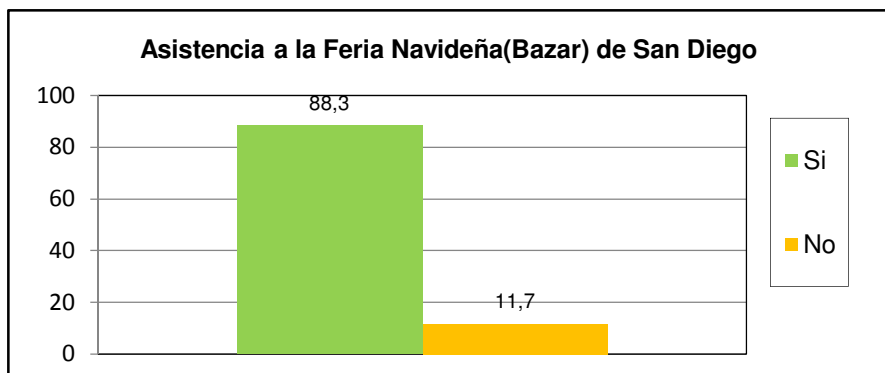

¿Cuál es la percepción que Usted tiene de la Feria Navideña (BAZAR) de San Diego?	fa	%
Excelente	92	31,6
Buena	145	49,8
Regular	29	10,0
Mala	3	1,0
Pésima	0	0,0
No opina	22	7,6
TOTAL	291	100

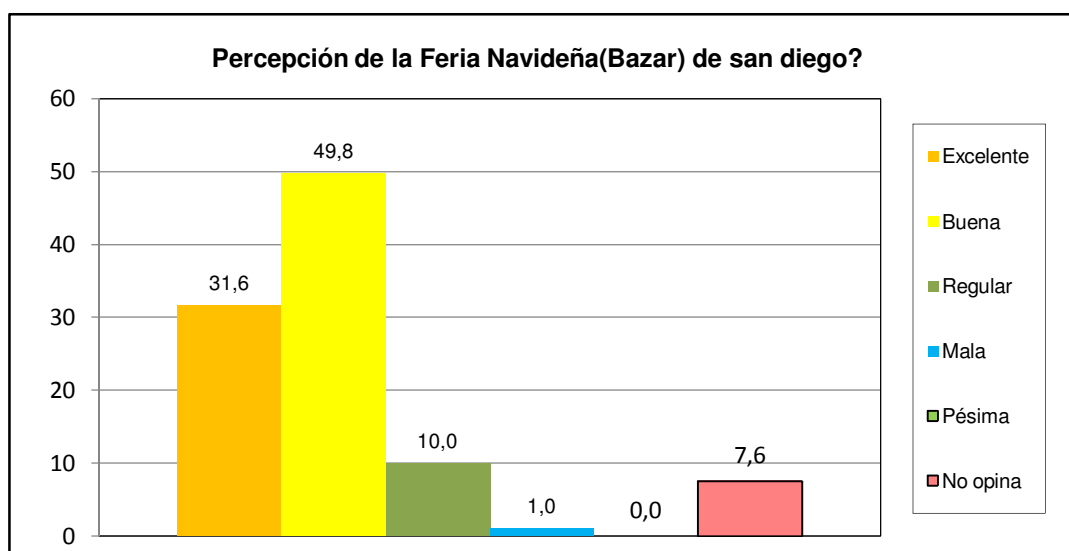

Norte B	Todos los Urbanismo del Sector Norte B
----------------	---

¿Posee su inmueble el carnet de servicios municipales?	fa	%
Si	106	36,4
No	171	58,8
No sabe	11	3,8
No Responde	3	1,0
TOTAL	291	100

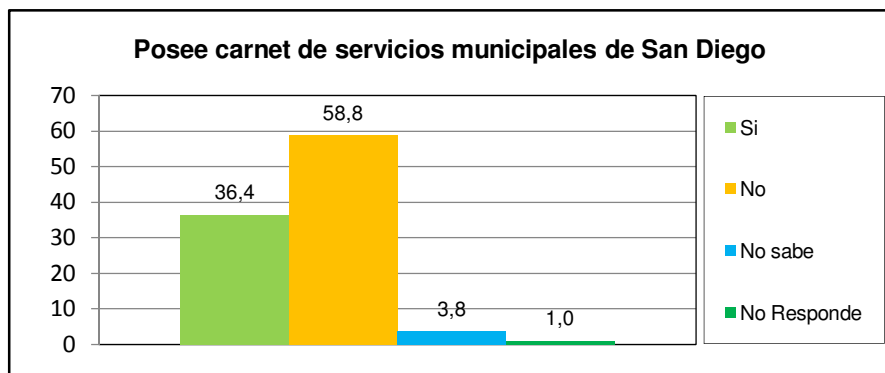

¿Cuál es la percepción de la planta embotelladora de Agua Potable y de los puntos de distribución de San Diego?	fa	%
Excelente	103	35,4
Buena	117	40,2
Regular	23	7,9
Mala	3	1,0
Pésima	2	0,7
No opina	43	14,8
TOTAL	291	100

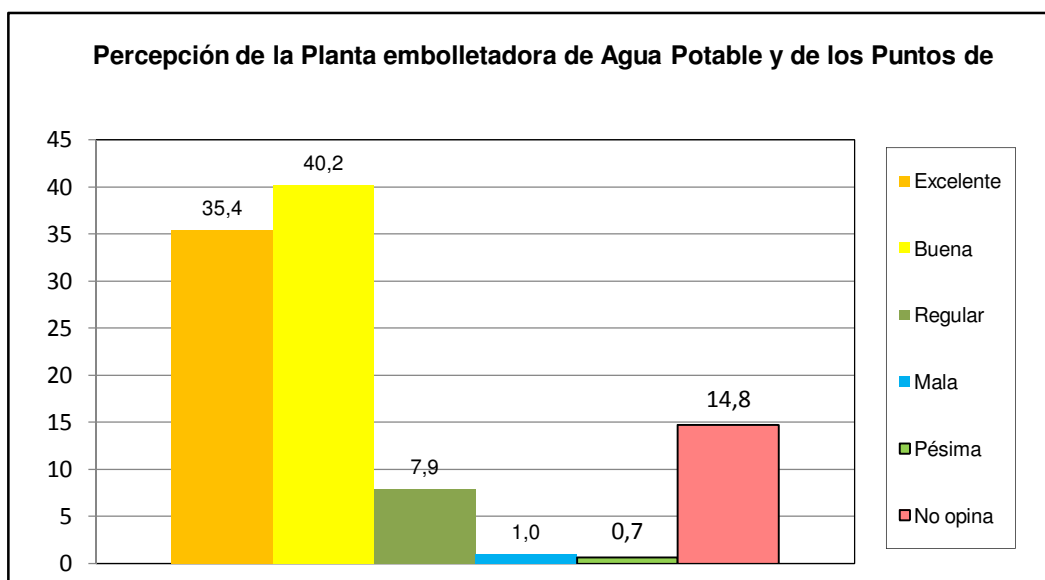

Norte B	Todos los Urbanismo del Sector Norte B
----------------	---

¿Como evalua usted la gestion municipal?	fa	%
Excelente	18	6,2
Buena	131	45,0
Regular	120	41,2
Mala	14	4,8
Pésima	5	1,7
No opina	3	1,0
TOTAL	291	100

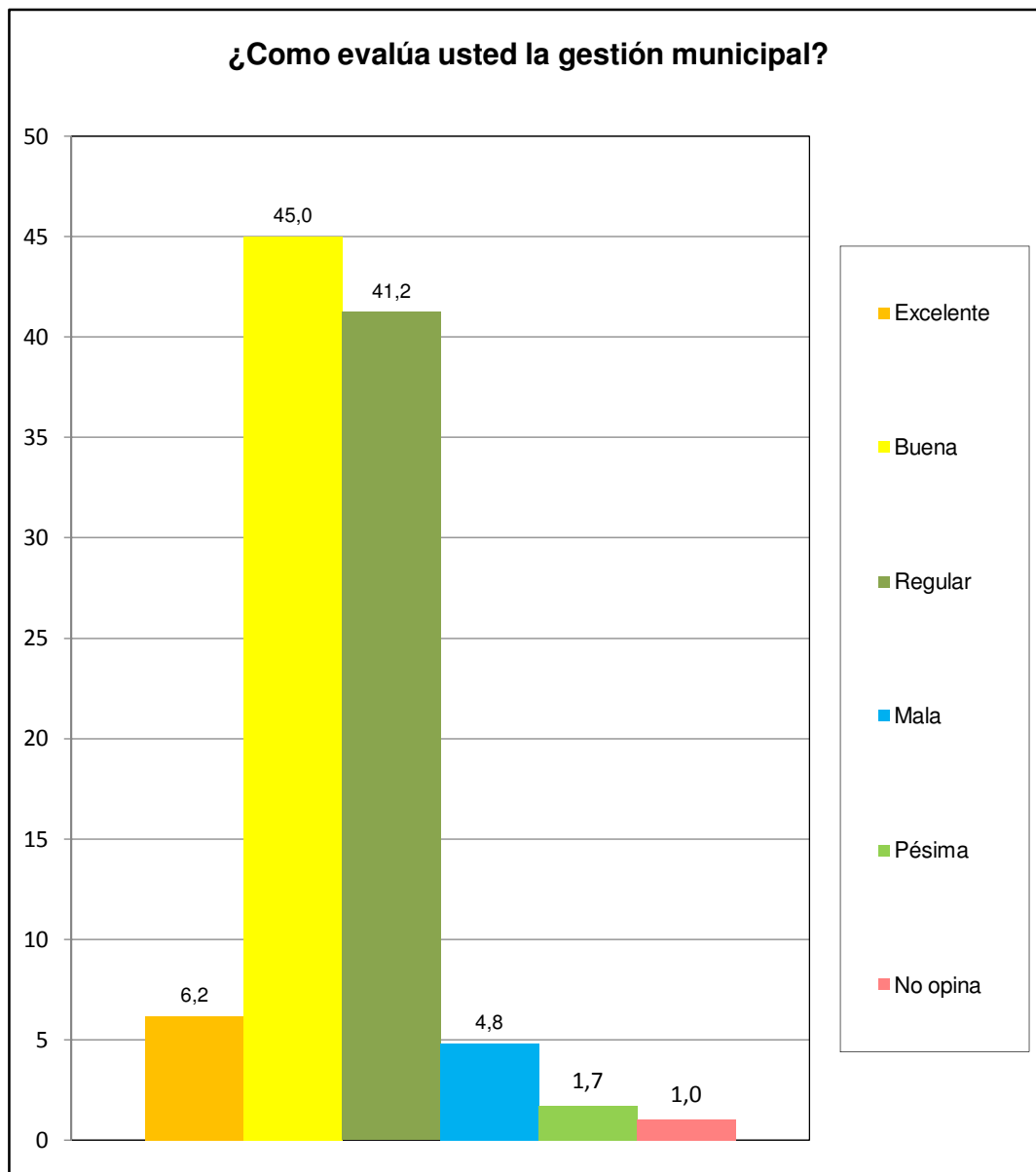

Norte B	Todos los Urbanismo del Sector Norte B
---------	--